

[illegible]

ფურცლის PAPER SIZE	ლაკვეთის № CONTRACT N°	პროექტის № PROJECT N°	ფაილის სახელი FILE NAME																																																																																																																
A-3																																																																																																																
პირგზითი აღნიშვნები		LEGEND																																																																																																																	
<div><div><div>↵</div><div>■</div><div>■</div><div>✂</div><div>⌄</div><div></div><div></div><div></div><div></div></div><div><div>ორ-კომუნიანი საბჭოთალო რომები</div><div>სამუშაოთა ელ. ფართ. /3 კვ./</div><div>ბანაკების ელ. მოწყობილობა</div><div>ქანობის მოყვანილობის ქედის კანალი</div><div>შეკრებილი პარკის მოყვანილობის ქედის კანალი</div><div>შხაის მოწყობილობა და შხაის სავალი</div><div>შხაის მოწყობილობა</div><div>ხელსახანი</div><div>ენიბანი</div><div>ტრაპი</div></div></div> <tr><td colspan="2">შენიშვნები</td><td colspan="2">NOTES</td></tr> <tr><td colspan="4"><div>NOTES:</div><div><div>1. Medical equipment lists were taken produced by according to the architectural technology project concept. For this reason, it should be accepted as a recommendation.</div><div>2. Considering the new architectural technology design, the EIC lists need to be checked by a qualified medical consultant and the necessary updates must be made.</div></div><div><div>1. სამშენებლო ტექნოლოგიის მუშაობის დასრულების შემდეგ, პროექტის დამატებითი განმარტება უნდა იქონიოს შესაბამისი კომპეტენტური სპეციალისტის მიერ.</div><div>2. გათვალისწინებული არქიტექტურული ტექნოლოგიის გამოყენებისას, EIC-ის ნაწილები უნდა შეამოწმოთ კვალიფიცირებული მედიკოსის და აუცილებელია ცვლილებების შეტანა.</div></div></td></tr> <tr><td colspan="4">სიტუაციური სქემა KEY PLAN</td></tr> <tr><td colspan="4"></td></tr> <tr><td colspan="2">დამკვეთი PRINCIPAL</td><td colspan="2">ს.ს. ვახაჩიძის კლინიკური ს/მ 405327427</td></tr> <tr><td colspan="2">პროექტი PROJECT</td><td colspan="2">კოლმედიკის რეკონსტრუქციის პროექტი</td></tr> <tr><td colspan="2">მისამართი ADDRESS</td><td colspan="2">ქ. თბილისი, ბუკურაშვილის გამზირი №63 საკაბესტრო ქოლ: 01.12.01.005.619</td></tr> <tr><td>თანამდებობა Position</td><td>სახელი, გვარი Name, Surname</td><td colspan="2">ხელმოწერა Signature</td></tr> <tr><td>დირექტორი</td><td>ი. ბარბაქადიშვილი</td><td colspan="2"></td></tr> <tr><td>დირექტორი</td><td>ა. ლევანოვისი</td><td colspan="2"></td></tr> <tr><td>პრ.მეთ.პროექტატორი</td><td>მ. იონიშვილი</td><td colspan="2"></td></tr> <tr><td>პრ.ტექნოლოგი</td><td>ვ. ჯორჯაშვილი</td><td colspan="2"></td></tr> <tr><td></td><td></td><td colspan="2"></td></tr> <tr><td></td><td></td><td colspan="2"></td></tr> <tr><td>შემოწმება</td><td>ი. ბარბაქადიშვილი</td><td colspan="2"></td></tr> <tr><td colspan="4"><div><div>APEX</div><div>Studios</div></div></td></tr> <tr><td colspan="4">შპს „აპექს სტუდიო“</td></tr> <tr><td colspan="4">საბარათოდ, თბილისი 0194, კვ. ბინა შესახებ №1</td></tr> <tr><td colspan="4">ტელ.: (+995 97) 77 55 70</td></tr> <tr><td colspan="4">E-mail: apexstudio.ge@gmail.com</td></tr> <tr><td colspan="4">ტ ე მ ე ლ ო გ ი ა წ ე ნ ი ლ ი</td></tr> <tr><td>მასშ. SCALE</td><td colspan="3">თარიღი DATE OF ISSUE 25.10.2021</td></tr> <tr><td rowspan="5">ნახაზი DRWG.</td><td colspan="2">კორექტირება</td><td>REVISIONS</td></tr> <tr><td>N°</td><td>კორექტ. REV.</td><td>თარიღი DATE</td></tr> <tr><td>1</td><td></td><td></td></tr> <tr><td>2</td><td></td><td></td></tr> <tr><td>3</td><td></td><td></td></tr> <tr><td>სტადია STAGE</td><td>ინდექსი INDEX</td><td>ფურც. PAGES</td><td></td></tr> <tr><td>მუშა პროექტი Working Draft</td><td>ტ-01</td><td>18</td><td></td></tr>				შენიშვნები		NOTES		<div>NOTES:</div> <div><div>1. Medical equipment lists were taken produced by according to the architectural technology project concept. For this reason, it should be accepted as a recommendation.</div><div>2. Considering the new architectural technology design, the EIC lists need to be checked by a qualified medical consultant and the necessary updates must be made.</div></div> <div><div>1. სამშენებლო ტექნოლოგიის მუშაობის დასრულების შემდეგ, პროექტის დამატებითი განმარტება უნდა იქონიოს შესაბამისი კომპეტენტური სპეციალისტის მიერ.</div><div>2. გათვალისწინებული არქიტექტურული ტექნოლოგიის გამოყენებისას, EIC-ის ნაწილები უნდა შეამოწმოთ კვალიფიცირებული მედიკოსის და აუცილებელია ცვლილებების შეტანა.</div></div>				სიტუაციური სქემა KEY PLAN								დამკვეთი PRINCIPAL		ს.ს. ვახაჩიძის კლინიკური ს/მ 405327427		პროექტი PROJECT		კოლმედიკის რეკონსტრუქციის პროექტი		მისამართი ADDRESS		ქ. თბილისი, ბუკურაშვილის გამზირი №63 საკაბესტრო ქოლ: 01.12.01.005.619		თანამდებობა Position	სახელი, გვარი Name, Surname	ხელმოწერა Signature		დირექტორი	ი. ბარბაქადიშვილი			დირექტორი	ა. ლევანოვისი			პრ.მეთ.პროექტატორი	მ. იონიშვილი			პრ.ტექნოლოგი	ვ. ჯორჯაშვილი											შემოწმება	ი. ბარბაქადიშვილი			<div><div>APEX</div><div>Studios</div></div>				შპს „აპექს სტუდიო“				საბარათოდ, თბილისი 0194, კვ. ბინა შესახებ №1				ტელ.: (+995 97) 77 55 70				E-mail: apexstudio.ge@gmail.com				ტ ე მ ე ლ ო გ ი ა წ ე ნ ი ლ ი				მასშ. SCALE	თარიღი DATE OF ISSUE 25.10.2021			ნახაზი DRWG.	კორექტირება		REVISIONS	N°	კორექტ. REV.	თარიღი DATE	1			2			3			სტადია STAGE	ინდექსი INDEX	ფურც. PAGES		მუშა პროექტი Working Draft	ტ-01	18	
შენიშვნები		NOTES																																																																																																																	
<div>NOTES:</div> <div><div>1. Medical equipment lists were taken produced by according to the architectural technology project concept. For this reason, it should be accepted as a recommendation.</div><div>2. Considering the new architectural technology design, the EIC lists need to be checked by a qualified medical consultant and the necessary updates must be made.</div></div> <div><div>1. სამშენებლო ტექნოლოგიის მუშაობის დასრულების შემდეგ, პროექტის დამატებითი განმარტება უნდა იქონიოს შესაბამისი კომპეტენტური სპეციალისტის მიერ.</div><div>2. გათვალისწინებული არქიტექტურული ტექნოლოგიის გამოყენებისას, EIC-ის ნაწილები უნდა შეამოწმოთ კვალიფიცირებული მედიკოსის და აუცილებელია ცვლილებების შეტანა.</div></div>																																																																																																																			
სიტუაციური სქემა KEY PLAN																																																																																																																			
დამკვეთი PRINCIPAL		ს.ს. ვახაჩიძის კლინიკური ს/მ 405327427																																																																																																																	
პროექტი PROJECT		კოლმედიკის რეკონსტრუქციის პროექტი																																																																																																																	
მისამართი ADDRESS		ქ. თბილისი, ბუკურაშვილის გამზირი №63 საკაბესტრო ქოლ: 01.12.01.005.619																																																																																																																	
თანამდებობა Position	სახელი, გვარი Name, Surname	ხელმოწერა Signature																																																																																																																	
დირექტორი	ი. ბარბაქადიშვილი																																																																																																																		
დირექტორი	ა. ლევანოვისი																																																																																																																		
პრ.მეთ.პროექტატორი	მ. იონიშვილი																																																																																																																		
პრ.ტექნოლოგი	ვ. ჯორჯაშვილი																																																																																																																		
შემოწმება	ი. ბარბაქადიშვილი																																																																																																																		
<div><div>APEX</div><div>Studios</div></div>																																																																																																																			
შპს „აპექს სტუდიო“																																																																																																																			
საბარათოდ, თბილისი 0194, კვ. ბინა შესახებ №1																																																																																																																			
ტელ.: (+995 97) 77 55 70																																																																																																																			
E-mail: apexstudio.ge@gmail.com																																																																																																																			
ტ ე მ ე ლ ო გ ი ა წ ე ნ ი ლ ი																																																																																																																			
მასშ. SCALE	თარიღი DATE OF ISSUE 25.10.2021																																																																																																																		
ნახაზი DRWG.	კორექტირება		REVISIONS																																																																																																																
	N°	კორექტ. REV.	თარიღი DATE																																																																																																																
	1																																																																																																																		
	2																																																																																																																		
	3																																																																																																																		
სტადია STAGE	ინდექსი INDEX	ფურც. PAGES																																																																																																																	
მუშა პროექტი Working Draft	ტ-01	18																																																																																																																	

ფურცლის ზომა PAPER SIZE	დოკუმენტის № CONTRACT №	პროექტის № PROJECT №	ფაილის სახელი FILE NAME
A-3

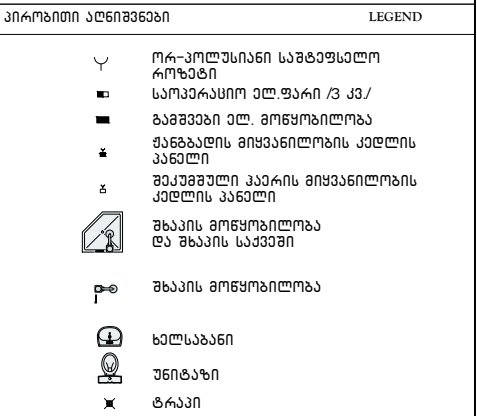

შენიშვნები NOTES

[illegible]

სივრცითი სქემა
KEY PLAN

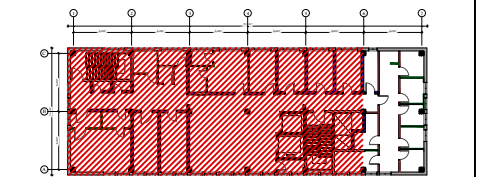

დაგკვეთი
PRINCIPAL

პროექტი კოლიქლინიკის რეკონსტრუქციის პროექტი

අවු.සා.ව.සං 1. මාර්ගගතව 2023-2024 අ.ව.ස. 2023-2024 අ.ව.ස.

საქმის რეგისტრაციის კოდი: 01.12.01.005.619

სისამართი	სახელი, გვარი	ხელმოწერა
Position	Name, Surname	Signature

დირექტორი ი. ბარნაბიშვილი

შემაჯავრობი	6. ალექსიანური	
-------------	----------------	--

0 8 8 8 8 8 8 8 8 8	0 8 8 8 8 8 8 8	1

შეამოწმა

APEX
Studio 1

საქართველო, თბილისი 0194, ქუჩა ტაგოშვილის №1
ტელ.: (+995 97) 77 55 70
E-mail: apexstudio.ge@gmail.com

ტექნოლოგიური ნაწილი

შპს. SCALE	საქმიანობის DATE OF ISSUE	25.10.2021
------------	------------------------------	------------

ნახაზი DWG	კორექტირება	REVISIONS

Nº	STIMISSO. REV.	DISMINUI	DATE
1			

2		
---	--	--

	3		

DOCID	STAGE	DOCID	INDEX	SUM.	PAGES
00000000					

Working Draft	00 02	10
---------------	-------	----

II სართულის ტექნოლოგიური მოწყობილობებისა
და ავეჯის განლაგების გეგმა.
მ 1:100



ფურცელი PAPER SIZE	დამკვეთი № CONTRACT №	პროექტის № PROJECT №	ფაილის სახელი FILE NAME
A-3

პროექტის აღნიშვნები

LEGEND

- ოქან-პოლსინი საგაფრეო
როგორც
საოპერაციო ელ. ფარი /3 კვ/
გამგზავნი ელ. მოწყობილობა
ქანგაბლის მიწვანების კედლის
კედლი
- გამგზავნი პარკის მიწვანების
კედლის კედლი
- გამგზავნი მოწყობილობა
და გზის საგზაო
- გზის მოწყობილობა
- ხელსაყარი
- უნიტარი
- ტრაპი

შენიშვნები

NOTES

1. Medical equipment lists were produced by according to the architectural technology project concept.
For this reason, it should be accepted as a recommendation.

2. Considering the new architectural technology design, the EQ lists need to be checked by a qualified medical
consultant and the necessary updates must be made.

1. საპროექტო ტექნიკური და ავეჯის განლაგების კანონიკური ნორმების, კანონის, კანონის, კანონის და სხვა
ნაწილის მიხედვით აღიწერებულია.

2. კანონიკური ნორმების მიხედვით, საპროექტო ტექნიკური ნორმების, კანონის, კანონის, კანონის და სხვა
ნაწილის მიხედვით აღიწერებულია.

სიტუაციური სურათი

KEY PLAN

დამკვეთი PRINCIPAL	ს.ს. ვაჟაშვილი ს.ს. 405327427	
პროექტი PROJECT	პოლიტექნიკური ინჟინერების პროექტი	
მისამართი ADDRESS	ქ. თბილისი, გ. ბაგრატიონის რაიონი №63 საპროექტო კოორდ. 01.12.01.005.619	
თანამდებობა Position	სახელი, გვარი Name, Surname	ხელმოწერა Signature
დირექტორი	ი. ბარბაქაძე	
დირექტორი	გ. ალექსიძე	
პროექტორი	გ. ბერიძე	
პროექტორი	გ. ჯორჯაძე	
შეამოწმა	ი. ბარბაქაძე	

APEX
Studio 1

შპს. "აპექს სტუდო 1"
საპროექტო, თბილისი 0194, ქვე ბინა: შენობის №1
ტელ: (+995 97) 77 55 70
E-mail: apexstudio.ge@gmail.com

ტექნოლოგიური ნაწილი

მასშ. SCALE	თარიღი DATE OF ISSUE	25.10.2021
ნახაზი DRWG.	კორექტირება REVISIONS	
	№ კორექტ. REV.	თარიღი DATE
	1	
	2	
	3	
სტადია STAGE	ინდექსი INDEX	ფურც. PAGES
მუშა პროექტი Working Draft	ტ-03	18

III სართულის ტექნოლოგიური მოწყობილობებისა
და ავეჯის განლაგების გეგმა.
მ 1:100

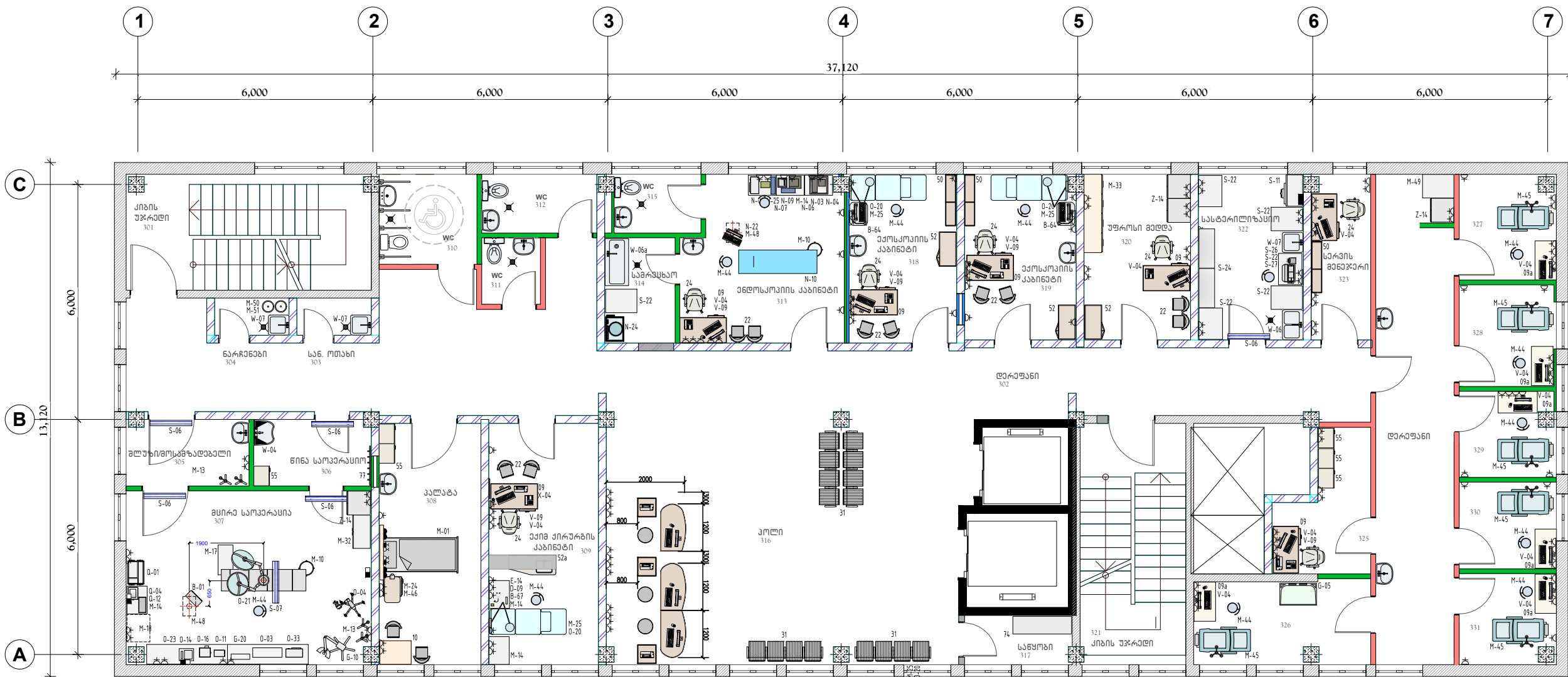

ფურცლის სახელი PAPER SIZE	დაკვეთის № CONTRACT №	პროექტის № PROJECT №	ფაილის სახელი FILE NAME
A-3

პირების აღნიშვნები

LEGEND

- ოპერაციული სატექნიკური
რობები
- საოპერაციო ელ. ფარი /3 კვ/
- გამგზავნი ელ. მოწყობილობა
- განგაბის მიწვევით აღნიშნული
კაბელი
- გამგზავნი კაბის მიწვევით აღნიშნული
კაბელი
- გამგზავნი მოწყობილობა
და გამგზავნი
- გამგზავნი მოწყობილობა
- ხელსაწილი
- უნიტაჟი
- ტრაპი

შენიშვნები

NOTES

1. Medical equipment lists were produced by according to the architectural technology project concept.
For this reason, it should be accepted as a recommendation.

2. Considering the new architectural technology design, the EIC lists need to be checked by a qualified medical
consultant and the necessary updates must be made.

1. სამშენებლო ტექნიკური და კაბის საოპერაციო სისტემების აღნიშვნები, რომლებიც დაგეგმულია
ნახა, მოგვით აკრძალა, საიდანაც.

2. კაბის საოპერაციო სისტემების აღნიშვნები, რომლებიც დაგეგმულია, სწორედ სამშენებლო
სამშენებლო ტექნიკური და კაბის საოპერაციო სისტემების საფუძველზე.

სიტუაციური სურათი

KEY PLAN

დაკვეთი

PRINCIPAL

პროექტი

PROJECT

მისამართი

ADDRESS

თანამდებობა

Position

სახელი, გვარი

Name, Surname

ხელმოწერა

Signature

დირექტორი

დირექტორი

პრ.მთ.არქიტექტორი

პრ.ტექნოლოგი

შეამოწმა

APEX Studio 1

შპს. "აპექს სტუდო 1"

საპროექტო, თბილისი 0194, კმ. ბოს. შესახვევი №1

ტელ.: (+995 97) 77 55 70

E-mail: apexstudio.ge@gmail.com

ტექნოლოგიური ნაწილი

მასშ. SCALE

თარიღი

DATE OF ISSUE

25.10.2021

ნახაზი

DRWG.

კორექტირება

REVISIONS

№	კორექტ.	REV.	თარიღი	DATE
1				
2				
3				

სტადია

STAGE

ინდექსი

INDEX

ფურც.

PAGES

მუშა პროექტი

Working Draft

18

Block "A"
@ 1:100

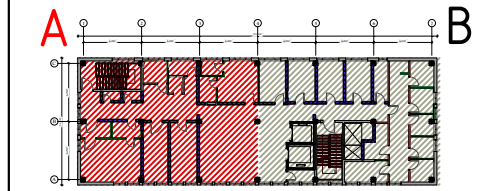

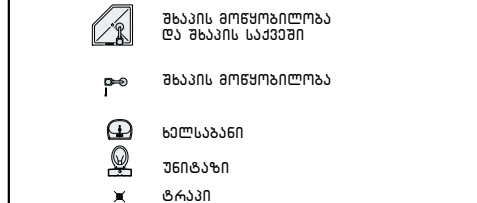

[illegible]

Block "B"
@ 1:100

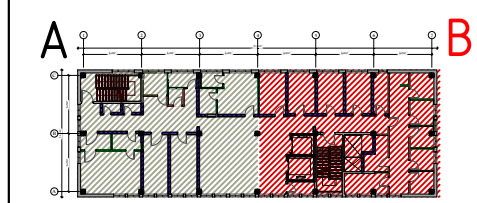
[illegible]

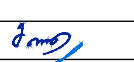
სივრცითი სქემა
KEY PLAN



ლაშავაშვიტი		ს.ს.333ასის კლერისპირა	
PRINCIPAL		ს/6 405327427	
პროექტის PROJECT		პოლიმინიშის რეკონსტრუქციის პროექტი	
მისამართი ADDRESS		ქ. თბილისი, ბურაჩიშვილის გამზირი №63 საპატარხო ქოხი: 01.12.01.005.619	
თანამდებობა Position	სახელი, გვარი Name, Surname	ხელმოწერა Signature	
დირექტორი	ი. ბარნაიშვილი		
დირექტორი	გ. ლაშქარაშვილი		
პრ.მთ.არქიტექტორი	გ. იონიშვილი		
პრ.ტექნოლოგი	3. ზოგრაძე		
გვამოწმა	ი. ბარნაიშვილი		

APEX
Studio 1

შპს. "აპექს სტუდიო 1"

საქართველო, თბილისი 0194, ქუჩა ტაშიშვილის №1
ტელ.: (+995 97) 77 55 70

E-mail: apexstudio.ge@gmail.com

ტექნოლოგიური ნაწილი

მასშ. SCALE	თარიღი DATE OF ISSUE		25.10.2021
ნახაზი DRWG.	კონკრეტული რევიზიები REVISIONS		
	№	კონკრეტული რევიზიები REV.	თარიღი DATE
	1		
	2		
	3		
სტადია STAGE	ინდექსი INDEX	ფურც. რაოდ. PAGES	
მუშა პროექტის Working Draft	ბჟ-05	18	

IV სართულის ტექნოლოგიური მოწყობილობებისა
და ავეჯის განლაგების გეგმა.
მ 1:100

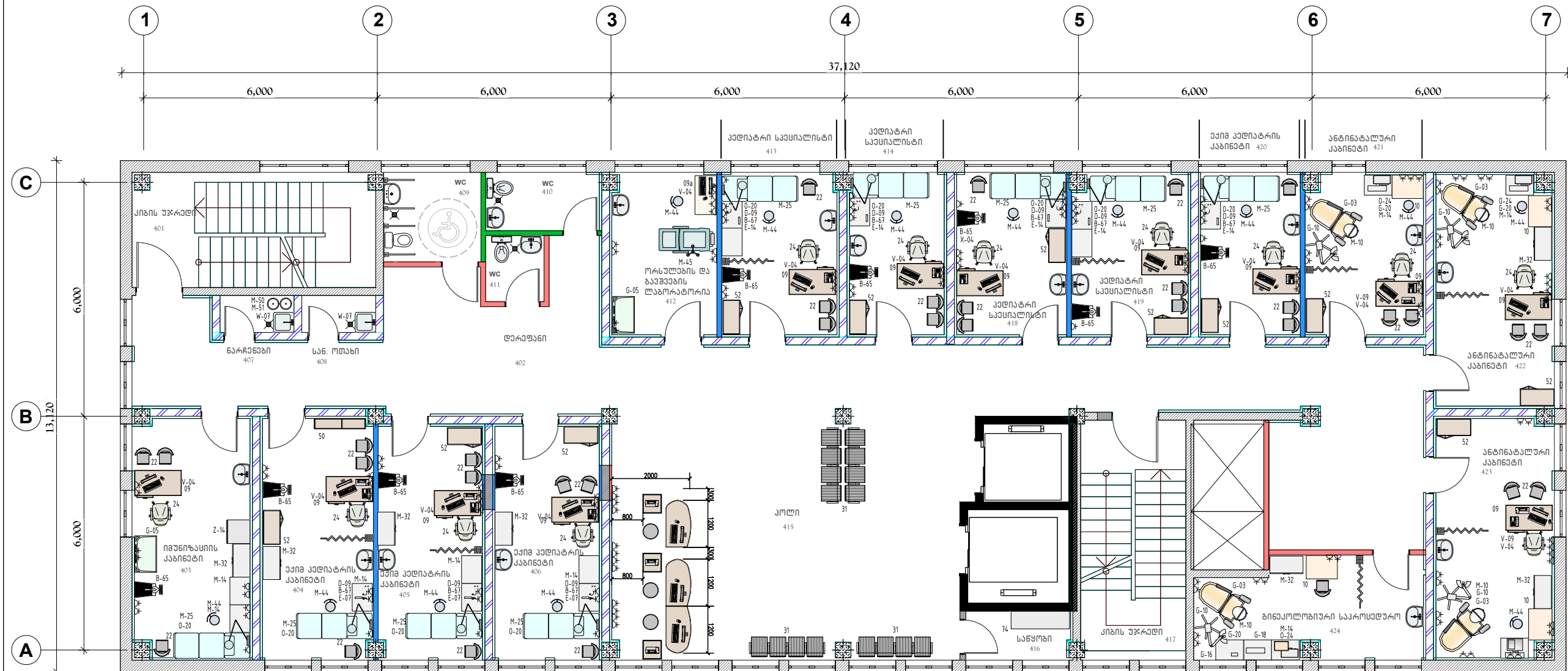

ფურცლები PAPER SIZE	ტექნიკური № CONTRACT N°	პროექტის № PROJECT N°	შეიღწილი FILE NAME
A-3
პროექტის აღწერა		LEGEND	
<div><div></div><div><p>რ.-პოლუსინი საბავშვო სამუშაო სამუშაოსათვის ელ. ფარგ /3 კმ/ დახვევა ელ. მოწყობით ქანობის მიყვანილობის ქედის ქედის შემაჯავარი პირის მიყვანილობის ქედის ქედის ზნაკის მოწყობით და ზნაკის სარევი ზნაკის მოწყობით ხელახალი შენიშვნები ტრაპი</p></div></div>			
შენიშვნები		NOTES	
NOTE: 1. Medical equipment lists were produced by according to the architectural-technology project concept. For this reason, it should be accepted as a recommendation. 2. Considering the new architectural technology design, the EQ lists need to be checked by a qualified medical consultant and the necessary updates must be made.			
1. სამუშაოს შესრულება და დონორებისთვის უსასრულოდ გამოყენება უნდა იქნეს შედეგიანი და მართებული. 2. არსებულ ტექნიკურ მოწყობის განლაგებით, აუდიტორთა სართლის მოწყობის სარევი უნდა გაუმჯობესდეს სამუშაოს შესრულების შემდეგ.			
სიტუაციური სპეცი KEY PLAN			
დამკვეთი PRINCIPAL		ს. ნადუმიძე ქალბატონი ს/მ 405327427	
პროექტი PROJECT		ყოველწლიური რემონტის პროგრამის პროექტი	
მისამართი ADDRESS		დ. თბილისი, ბაქრაშვილის გამზომი №63 საპატენტო ქოლ: 01.12.01.005.619	
თანამდებობა Position	სახელი, გვარი Name, Surname	ხელმოწერა Signature	
დირექტორი	ი. ბარბაქაძე		
დირექტორი	ვ. ალექსიძე		
პროექტის დირექტორი	მ. ნოდიაშვილი		
პროექტორი	ვ. შარვაშიძე		
შეამოწმა	ი. ბარბაქაძე		
<div><div>APEX</div><div>Studios</div></div>			
შპს "აპექს სტუდიო" საპროექტო, ინჟინერი, არქიტექტორული სამუშაოების შესრულებისათვის ტელ.: (+995 97) 77 55 70 E-mail: apexstudio.ge@gmail.com			
ტექნიკური დანართი			
მასშ. SCALE	თარიღი DATE OF ISSUE		25.10.2021
განახი DRWG.	პროექტის ვერსია REVISIONS		
	Nº	კომენტარი REV.	თარიღი DATE
	1		
	2		
	3		
სტადია STAGE	ინდექსი INDEX	ფურც. PAGES	
შუამავალი Working Draft		18	

Block "A"
at 1:100

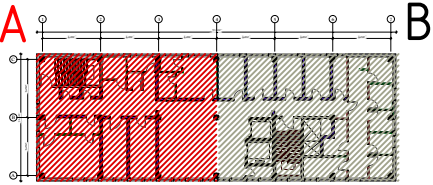

მხ. "პეპსი სტუდიო 1"			
საპარტოვლო, თბილისი 0194, კმ ბინი პოსტაქვანი №1			
ტელ.: (+995 97) 77 55 70			
E-mail: apexstudio.ge@gmail.com			
ბ ა ქ ე ნ ლ ი ბ ი ზ რ ი ნ ა ნ ი ლ ი			
მხსშ SCALE		თარიღი DATE OF ISSUE	25.10.2021
ნახაზი DRWG.		კორექტირება REVISIONS	
		№ კორექტ. REV.	თარიღი DATE
		1	
		2	
		3	
სტადია STAGE	ინდექსი INDEX	ფურც. PAGES	
მუშა პროექტი Working Draft	ბა-06	18	

IV სართულის ტექნოლოგიური მოწყობილობებისა
და ავეჯის განლაგების გეგმა.
Block "B"
მ 1:100

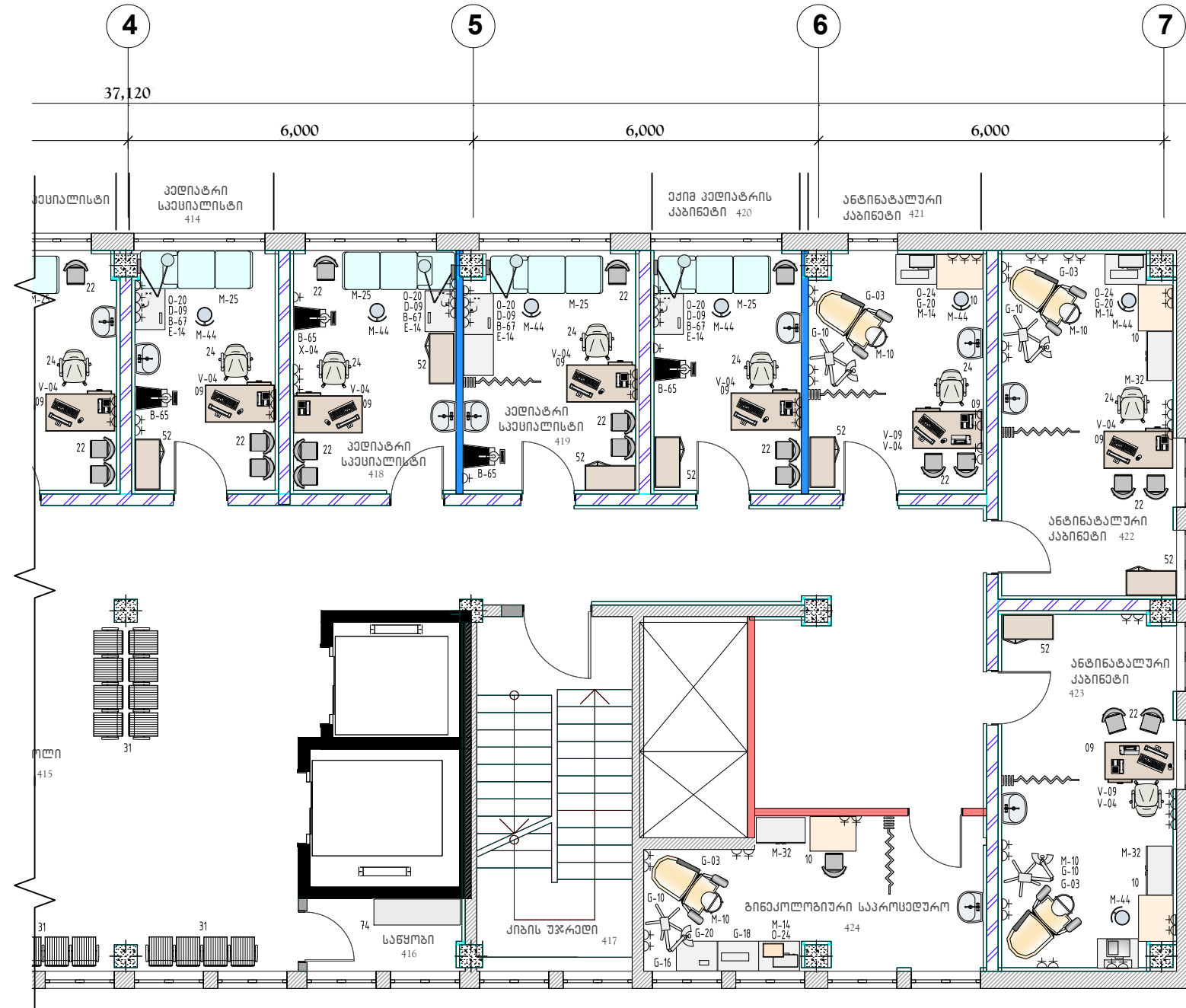

ფურცელი PAPER SIZE	დაკვეთის № CONTRACT №	პროექტის № PROJECT №	ფაილის სახელი FILE NAME
A3
პროექტის აღნიშვნები		LEGEND	
	ორ-პოლუსიანი საშტაფოლო როზეტი		
	საოპერაციო ელ. ფარი /3 კვ/		
	გამგებანი ელ. მოწყობილობა		
	ქანობის მიწვანების კედლის პანელი		
	შპაჟიშვილი პარკის მიწვანების კედლის პანელი		
	შპაჟის მოწყობილობა და შპაჟის საშტაფო		
	შპაჟის მოწყობილობა		
	ხელსაბანი		
	უნიტაზი		
	ტრაპი		
შენიშვნები		NOTES	
NOTES:			
1. Medical equipment lists were developed according to the architectural technology project concept. For this reason, it should be accepted as a recommendation.			
2. Considering the new architectural technology design, the EIC lists need to be checked by a qualified medical consultant and the necessary updates must be made.			
1. სამედიცინო ტექნიკის და ავეჯის განლაგების კომპლექსური პროექტირება, კონსულტაციები და შპაჟის მიწვანების დაგეგმვა, საჭიროა.			
2. კომპლექსური პროექტირება, კონსულტაციები, კონსტრუქციის, სტრუქტურის, სტრუქტურის საფუძველზე სამედიცინო ტექნიკის და ავეჯის განლაგების საჭიროა.			
სიტუაციური სურათი KEY PLAN			
დაკვეთი PRINCIPAL		ს.ს. ვაჟაძის ქუჩის 10-ი კმ ს/მ 405327427	
პროექტი PROJECT		არქიტექტურის რეკონსტრუქციის პროექტი	
მისამართი ADDRESS		ქ. თბილისი, ვარკეთილის გამზირი №63 საპოსტო კოდი: 01.12.01.005.619	
თანამდებობა Position		სახელი, გვარი Name, Surname	ხელმოწერა Signature
ლიკენი ID		ი. ბარბაქაძე	
ლიკენი ID		გ. ბაქრაძე	
პრ.მთ.პროექტორი Chief Architect		გ. იოსელიანი	
პრ.ტექნოლოგი Chief Technology		გ. ჯორჯაძე	
შეამოწმა		ი. ბარბაქაძე	
შპს. "აპექს სტუდო 1"			
საპროექტო, თბილისი 0194, აზნაურის ქ. 77			
ტელ: (+995 97) 77 55 70			
E-mail: apexstudio.ge@gmail.com			
ტექნოლოგიური ნაწილი			
მასშ. SCALE	თარიღი DATE OF ISSUE		
	25.10.2021		
ნახაზი DRWG.	კორექტირება REVISIONS		
	№	კორექტ.	თარიღი
	1		
	2		
სტადია STAGE	ინდექსი INDEX	ფურც. PAGES	
	მუშა პროექტი Working Draft	ტპ-07	18

V სართულის ტექნოლოგიური მოწყობილობებისა
და ავეჯის განლაგების გეგმა.
მ 1:100

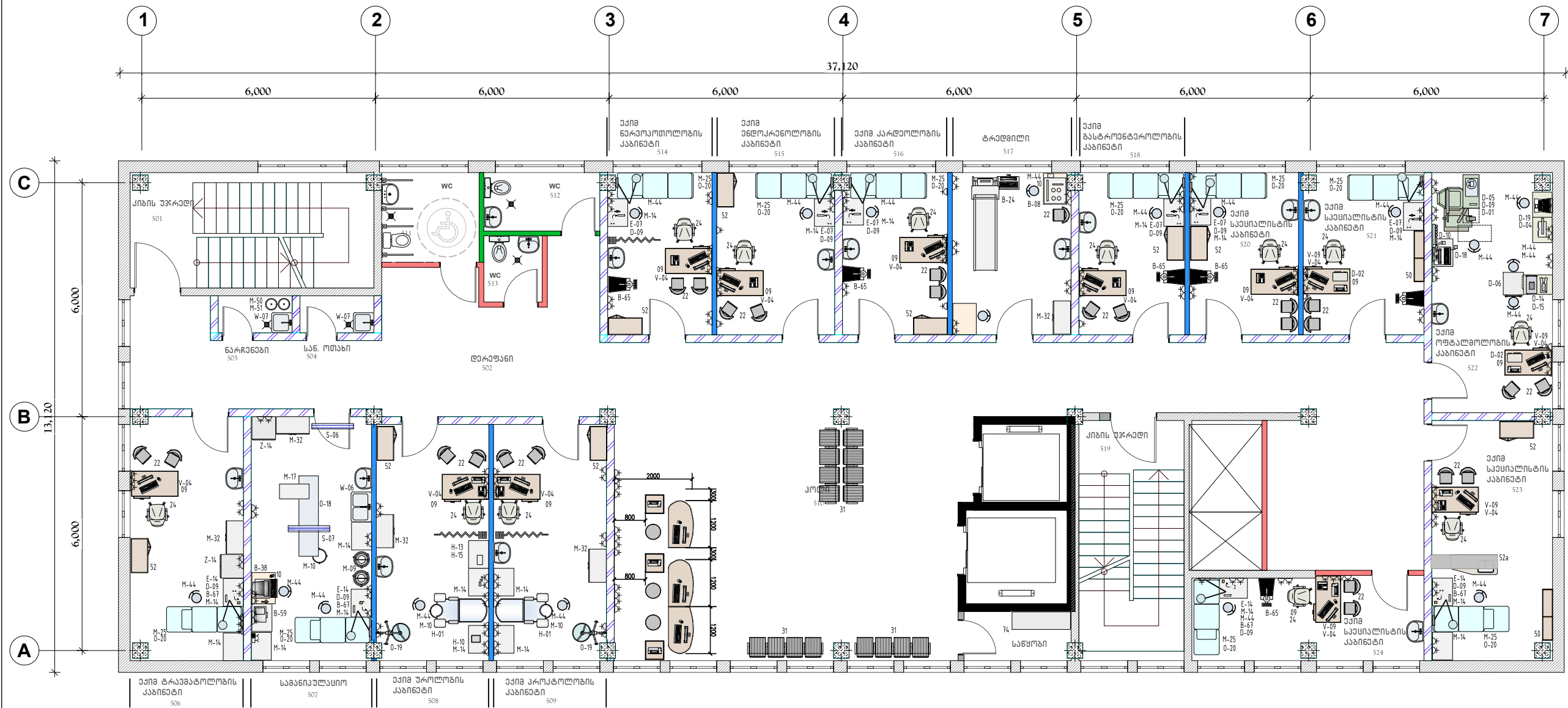
[illegible]

V სართულის ტექნოლოგიური მოწყობილობებისა და ავეჯის განლაგების გეგმა.
Block "A"
მ 1:100

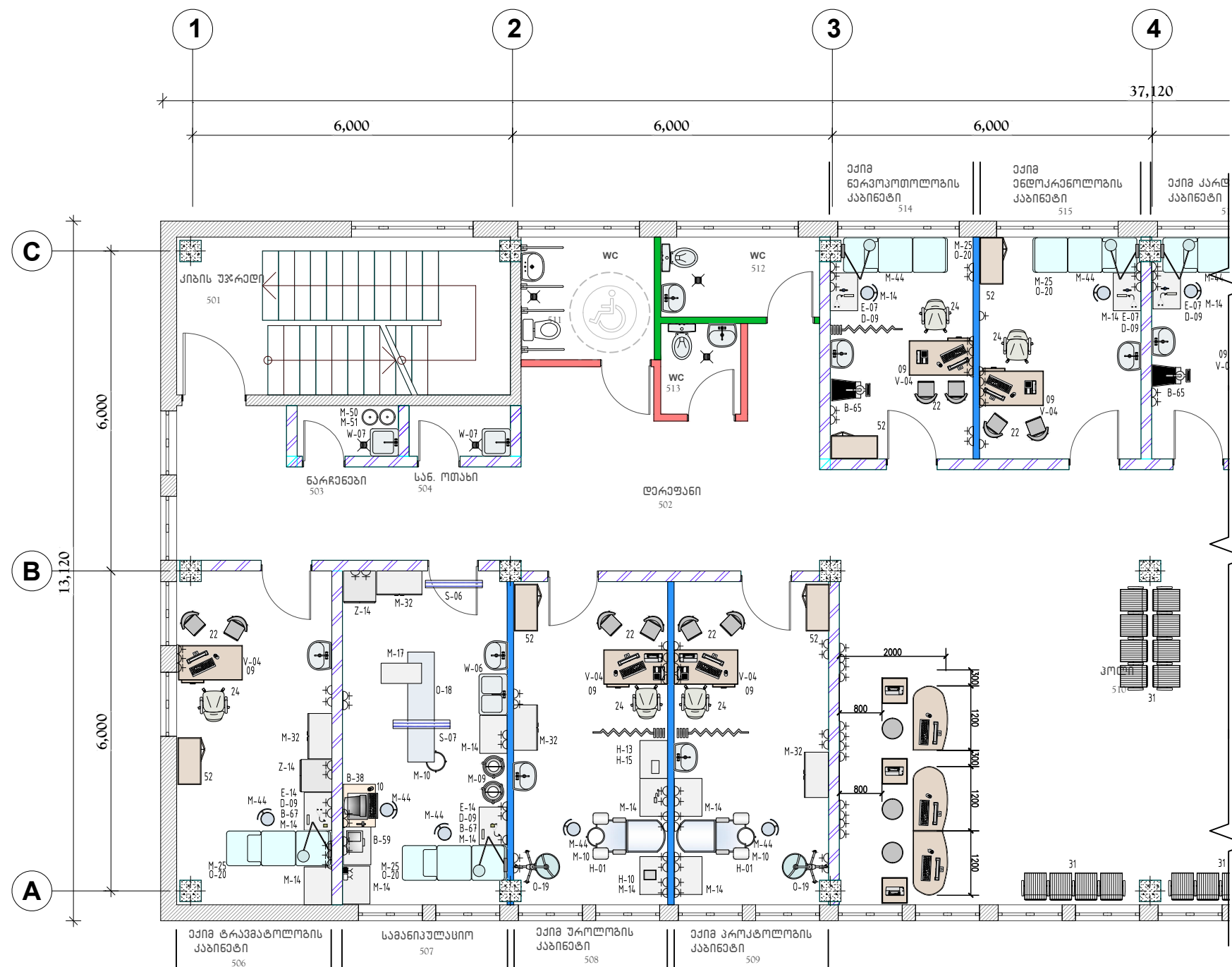

ფურცელი PAPER SIZE	დაკვეთა № CONTRACT №	პროექტის № PROJECT №	ფაილის სახელი FILE NAME
A-3

პირობითი აღნიშვნები

LEGEND

- ოპერაციული საგადასახადო რუკები
- საოპერაციო ელ. ფარი /3 კვ/
- გამგზავნი ელ. მოწყობილობა
- ქანობის მიწვანების კედლის პანელი
- გამგზავნი პანელის მიწვანების კედლის პანელი
- გამგზავნი მოწყობილობა და გზის საკვანძო
- გზის მოწყობილობა
- ხელსაყარი
- უნიტაზი
- ტრაპი

შენიშვნები

NOTES

1. Medical equipment lists were produced by according to the architectural technology project concept. For this reason, it should be accepted as a recommendation.

2. Considering the new architectural technology design, the EQ lists need to be checked by a qualified medical consultant and the necessary updates must be made.

1. სამშენებლო ტექნოლოგიის და ავეჯის განლაგების კომპლექსური პროექტირება, კონსტრუქციის, მოწყობის და გზის განლაგების მიზნით ჩატარებული სამუშაო.

2. კომპლექსური ტექნოლოგიის და ავეჯის განლაგების პროექტირება, კონსულტაციის მიზნით ჩატარებული სამუშაო.

სიტუაციური სურათი

KEY PLAN

დამკვეთი	ს.ს. ვაჟაშვილი, კომპანია	
PRINCIPAL	ს.ს. 405327427	
პროექტი	პოლიკლინიკის რეკონსტრუქციის პროექტი	
PROJECT		
მისამართი	ქ. თბილისი, გ. ბარათაშვილის გამზ. №63	
ADDRESS	საპოსტო კოდი: 01.12.01.005.619	
თანამდებობა	სახელი, გვარი	ხელმოწერა
Position	Name, Surname	Signature
დირექტორი	ი. ბარათაშვილი	
დირექტორი	გ. ალექსიძისი	
პრ.მთ.არქიტექტორი	მ. იონიძისი	
პრ.ტექნოლოგი	ვ. ჯორაძისი	
შეამოწმა	ი. ბარათაშვილი	

APEX Studio 1

შპს. "აპექს სტუდო 1"

საპროექტო, თბილისი 0194, კან. ბინა, შენობა №1

ტელ.: (+995 97) 77 55 70

E-mail: apexstudio.ge@gmail.com

ტექნოლოგიური ნაწილი

მასშ. SCALE	თარიღი DATE OF ISSUE	25.10.2021
ნახაზი DRWG.	კორექტირება REVISIONS	
	№ კორექტ. REV.	თარიღი DATE
	1	
	2	
	3	
სტადია STAGE	ინდექსი INDEX	ფურც. PAGES
მუშა პროექტი Working Draft	ტ-08	18

V სართულის ტექნოლოგიური მოწყობილობებისა და ავეჯის განლაგების გეგმა.
Block "B"
მ 1:100

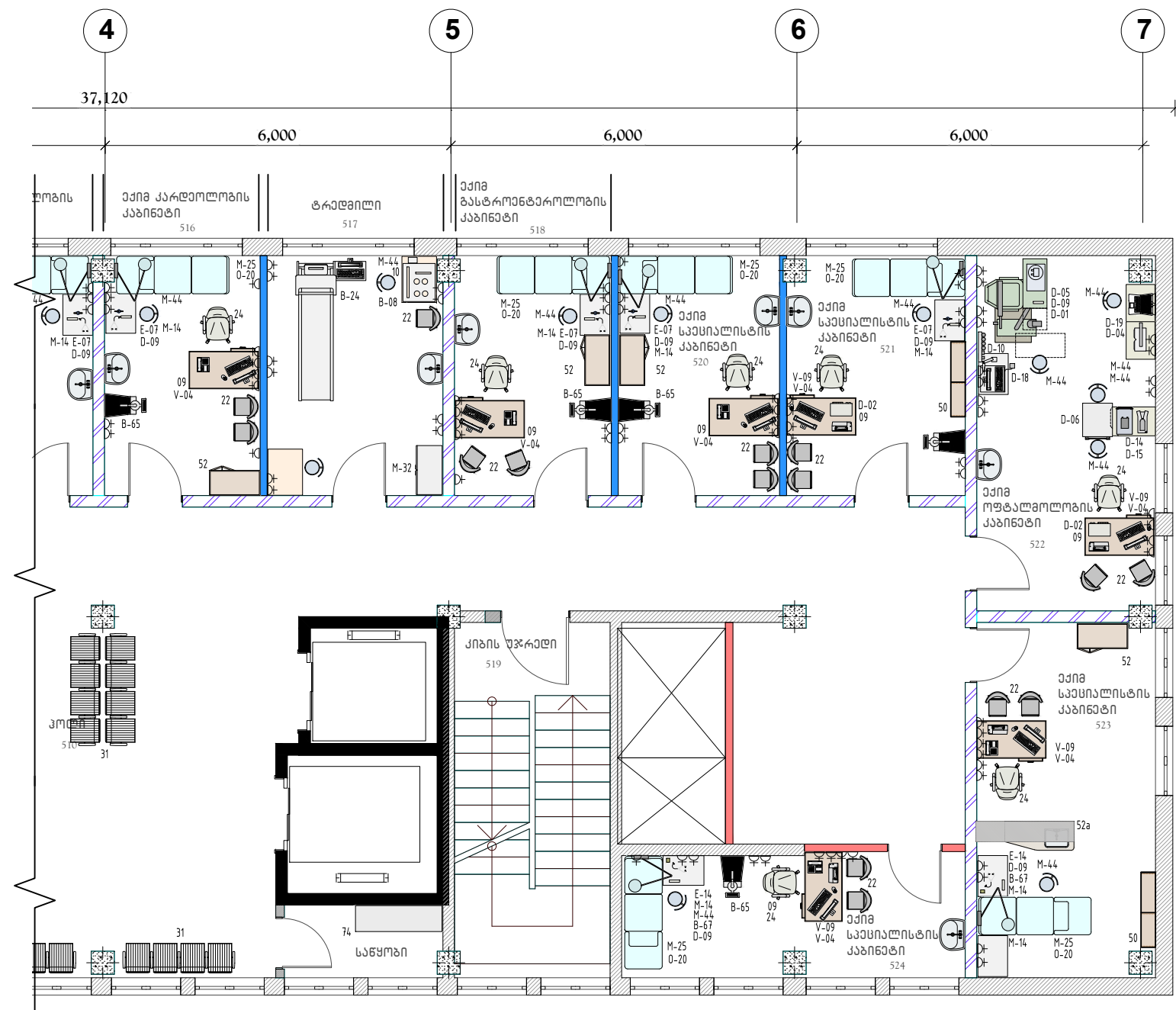

ფურცელი PAPER SIZE	დაკვეთა № CONTRACT №	პროექტის № PROJECT №	ფაილის სახელი FILE NAME
A-3

პირების აღნიშვნები

LEGEND

- ოპერაციული საჭიროების
როგორც
- საინჟინერო ელ. ფარი /3 კვ/
- გამგზავნი ელ. მოწყობილობა
- განმარტების მოწყობილობის კედლის
პანელი
- გამგზავნი პანელის მოწყობილობის
კედლის პანელი
- განმარტების მოწყობილობა
და განმარტების
- განმარტების მოწყობილობა
- ხელსაწილი
- უნიტაზი
- ტრაპი

შენიშვნები

NOTES

1. Standard equipment lists were produced by according to the architectural technology project concept.
For this reason, it should be accepted as a recommendation.
2. Considering the new architectural technology design, the EQ lists need to be checked by a qualified medical
consultant and the necessary updates must be made.

1. საინჟინერო ტექნიკისა და ავეჯის განლაგების კომპლექსური პროექტირება, რომელიც და მოცემული
გეგმა მოცემულია აღნიშნული სახით.

2. კომპლექსური ტექნიკისა და ავეჯის განლაგების კომპლექსური პროექტირება, რომელიც და მოცემულია
აღნიშნული სახით.

სიტუაციური სურათი

KEY PLAN

დაკვეთი

PRINCIPAL

პროექტი

PROJECT

მისამართი

ADDRESS

თანამდებობა

Position

სახელი, გვარი

Name, Surname

ხელმოწერა

Signature

დირექტორი

დირექტორი

პროექტორი

პროექტორი

შეამოწმა

APEX
Studio 1

შპს. "აპექს სტუდო 1"

საპროექტო, მშენებლო, ინჟინერი
ბუდე: (+995 97) 77 55 70
E-mail: apexstudio.ge@gmail.com

ტექნოლოგიური ნაგებობა

მასშ. SCALE

თარიღი DATE OF ISSUE

25.10.2021

ნახაზი DRWG.

კორექტირება REVISIONS

№	კორექტ.	REV.	თარიღი	DATE
1				
2				
3				

სტადია STAGE

ინდექსი INDEX

ფურც. PAGES

მუშა პროექტი Working Draft

ტპ-09

18

VI სართულის ტექნოლოგიური მოწყობილობებისა
და ავეჯის განლაგების გეგმა.
მ 1:100

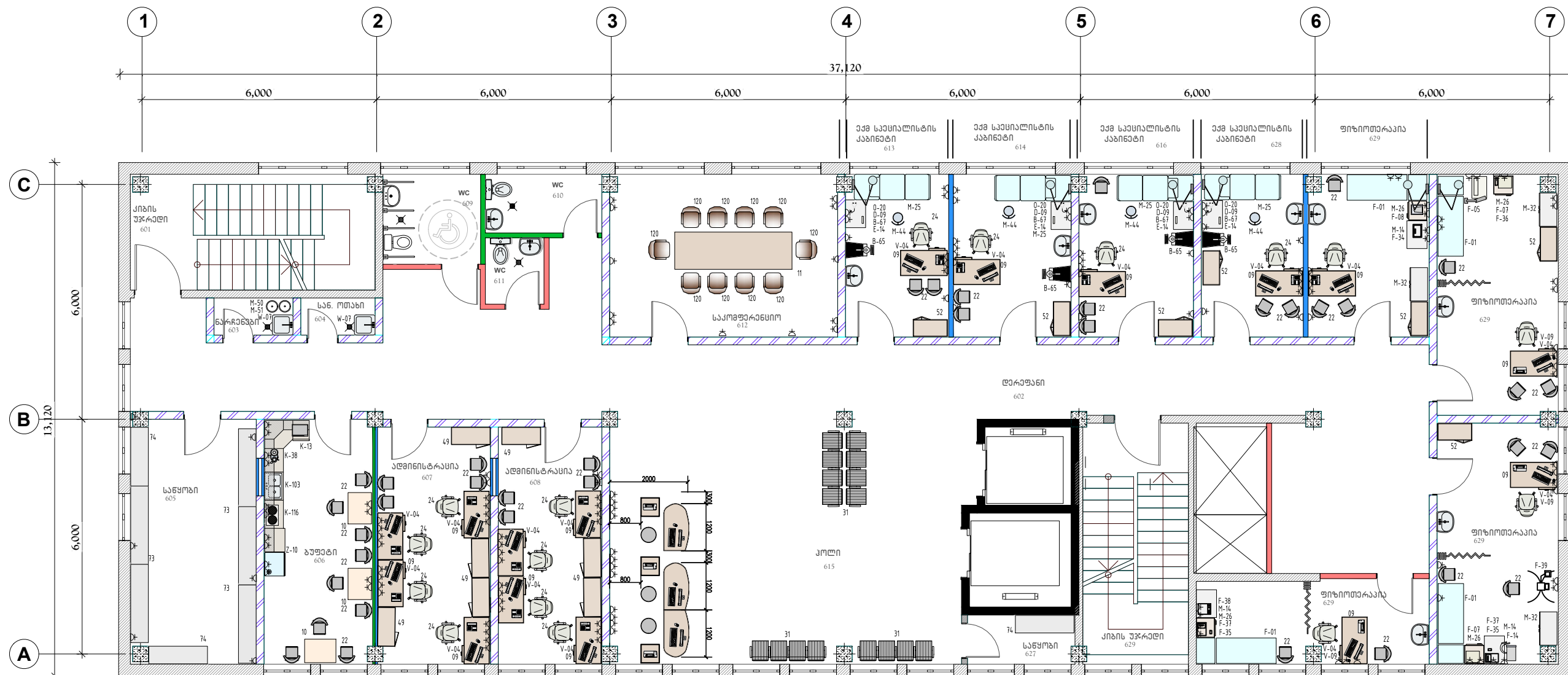
[illegible]

Block "B"
@ 1:100

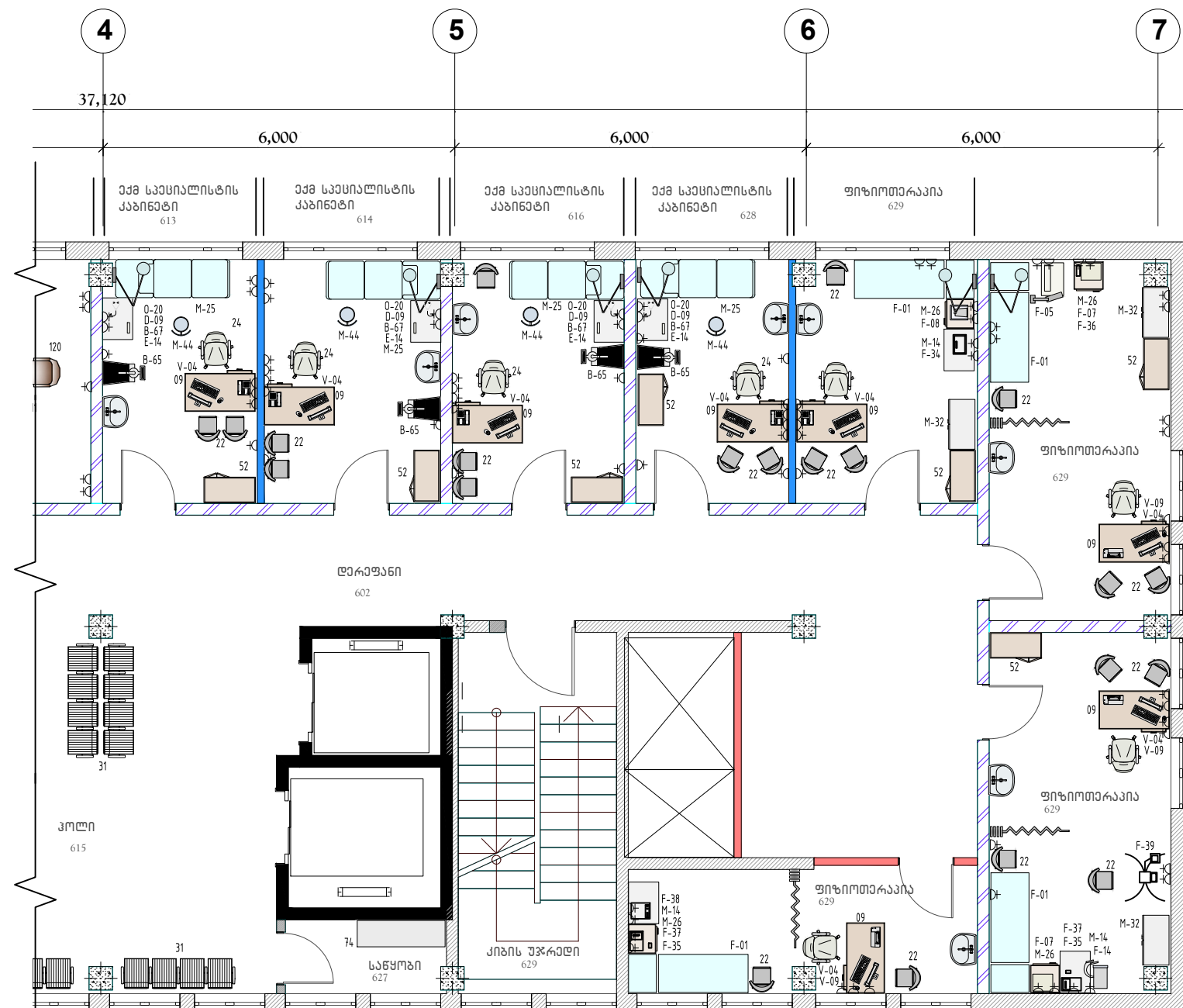
[illegible]

ფორმატი PAPER SIZE	დაკვეთა № CONTRACT №	პროექტის № PROJECT №	ფაილის სახელი FILE NAME
A3

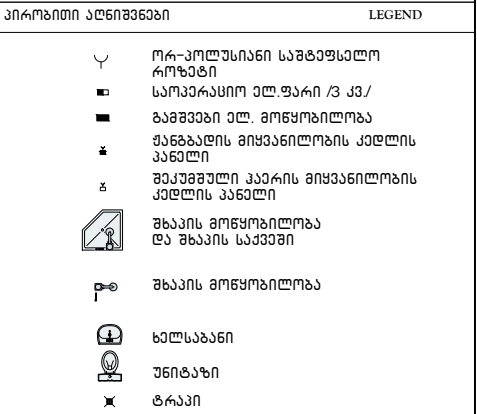

ობიექტის სახელი	NOTES
<p>NOTES:</p> <ol style="list-style-type: none"> 1. Medical equipment lists were lists produced by according to the architectural-technologic project concept. For this reason, I refused to accept as a recommendation. 2. Considering the new architectural-technologic design, the EIO lists need to be checked by a qualified medical consultant and the necessary updates must be made. 	

სიგვანის რაიონის სქემა
KEY PLAN

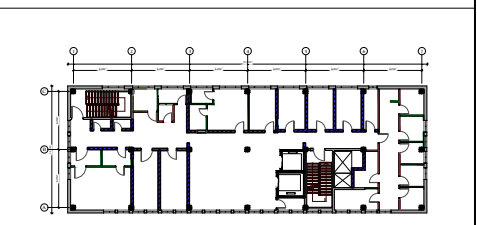

დაგკვეთი
PRINCIPAL



პროექტი
PROJECT

მისამართი
ADDRESS

თანამდებობა Position	სახელი, გვარი Name, Surname	ხელმოწერა Signature
-------------------------	--------------------------------	------------------------

დირექტორი	ი. ბარნაბიშვილი	

დირექტორი	6. ალექსიადისი	
პ. პოპოვი	მ. გომეზი	

პრ. კანცელარია	8. იურიდიული	
პრ. ტექნოლოგიები	3. ჯოგარაძე	

		<u>10/10/2020</u>

შეამოწმა	ი. ბარნაბიშვილი	
----------	-----------------	---

APEX
Studio 1

შპს. "აპექს სტუდიო 1"

საპაროვო ქ. თბილისი 0194, ქს. ტბის შესასვლელი №1
ტელ.: (+995 97) 77 55 70

E-mail: apexstudio.ge@gmail.com

ტექნოლოგიური ნაწილი

მასშ. SCALE		თარიღი DATE OF ISSUE	25.10.2021

ნახაზი DRWG.	კორექტირება		REVISIONS	
	№	კორექტ. REV.	თარიღი	DATE

1		
2		

	3		
1.8.5005 STAGE	050211.0 INDEX	97618 PAGES	

სტადია	STAGE	ინდექსი	INDEX	ფურც. /	PAGES
მუშა პროექტი Working Draft		67-12		18	

II სართული. სანტექნიკური მოწყობილობების, საშტაფსელო
როზეტების და სამედისინო აირების
განლაგების სქემა
მ 1:100

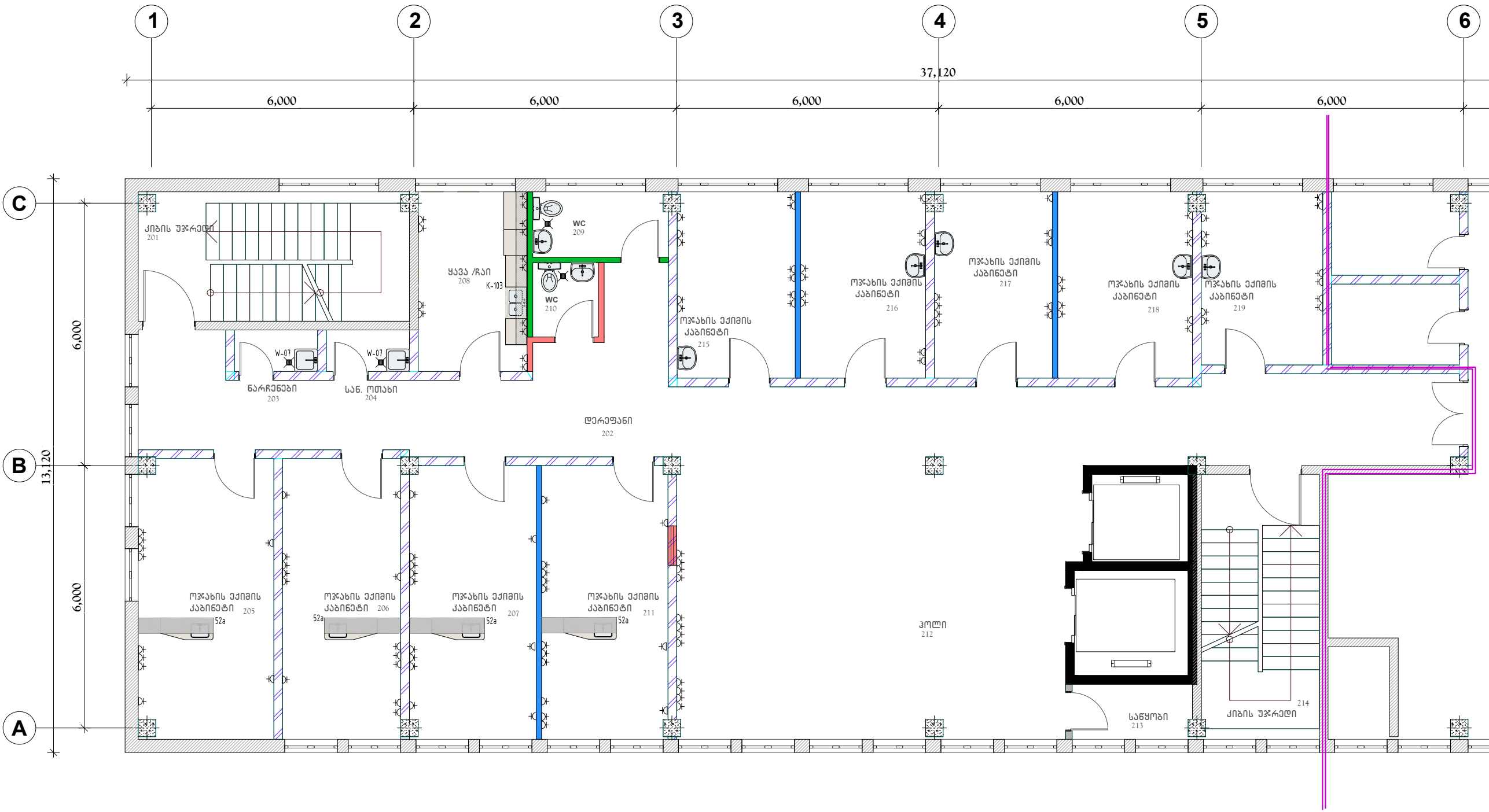

ფურცელი PAPER SIZE	დაკვეთის № CONTRACT №	პროექტის № PROJECT №	ფაილის სახელი FILE NAME
A-3

პროექტის აღნიშვნები

LEGEND

- ოპ-პოლუსიანი საშტაფსელო როზეტი
- სამედიცინო ელ. ფარი /3 კვ/
- გამწვავი ელ. მოწყობილობა
- ქანობის მიწვანების ელ. კაბელი
- შპს-მომწოდებელი კაბის მიწვანების ელ. კაბელი
- შპსის მოწყობილობა და შპსის საშტაფსელო
- შპსის მოწყობილობა
- ხელსაწილი
- უნიტაზი
- ტრაპი

შენიშვნები

NOTES

1. Medical equipment lists were developed according to the architectural technology project concept. For this reason, it should be accepted as a recommendation.

2. Considering the new architectural technology design, the EIC lists need to be checked by a qualified medical consultant and the necessary updates must be made.

1. სამედიცინო მოწყობილობების და ელ. კაბების მოწყობისას უნდა იქნას გათვალისწინებული მოწყობის სახეობის, მოდელის, მარკისა და სხვა მნიშვნელოვანი პარამეტრები.

2. კაბების მოწყობისას უნდა იქნას გათვალისწინებული კაბების სახეობის, მოდელის, მარკისა და სხვა მნიშვნელოვანი პარამეტრები.

სიტუაციური სქემა

KEY PLAN

დაკვეთი

PRINCIPAL

პროექტი

PROJECT

მისამართი

ADDRESS

თანამდებობა

Position

სახელი, გვარი

Name, Surname

ხელმოწერა

Signature

დირექტორი

დირექტორი

პრ.მთ.არქიტექტორი

პრ.ტექნოლოგი

შეამოწმა

პრ.მთ.არქიტექტორი

შპს. "აპექს სტუდო 1"

საპროექტო: თბილისი 0194, კმ. ბოს. შესახვევი №1

ტელ: (+995 97) 77 55 70

E-mail: apexstudio.ge@gmail.com

ბ ა ე ს ს ტ უ დ ი 1

მასშ. SCALE

თარიღი DATE OF ISSUE

25.10.2021

ნახაზი DRWG.

კორექტირება REVISIONS

№	კორექტ.	REV.	თარიღი	DATE
1				
2				
3				

სტადია STAGE

ინდექსი INDEX

ფურც. PAGES

მუშა პროექტი Working Draft

ბმ-13

18

III სართული. სანტექნიკური მოწყობილობების, საუბეფსელო
როზეტების და სამედიცინო აირების
განლაგების სქემა
მ 1:100

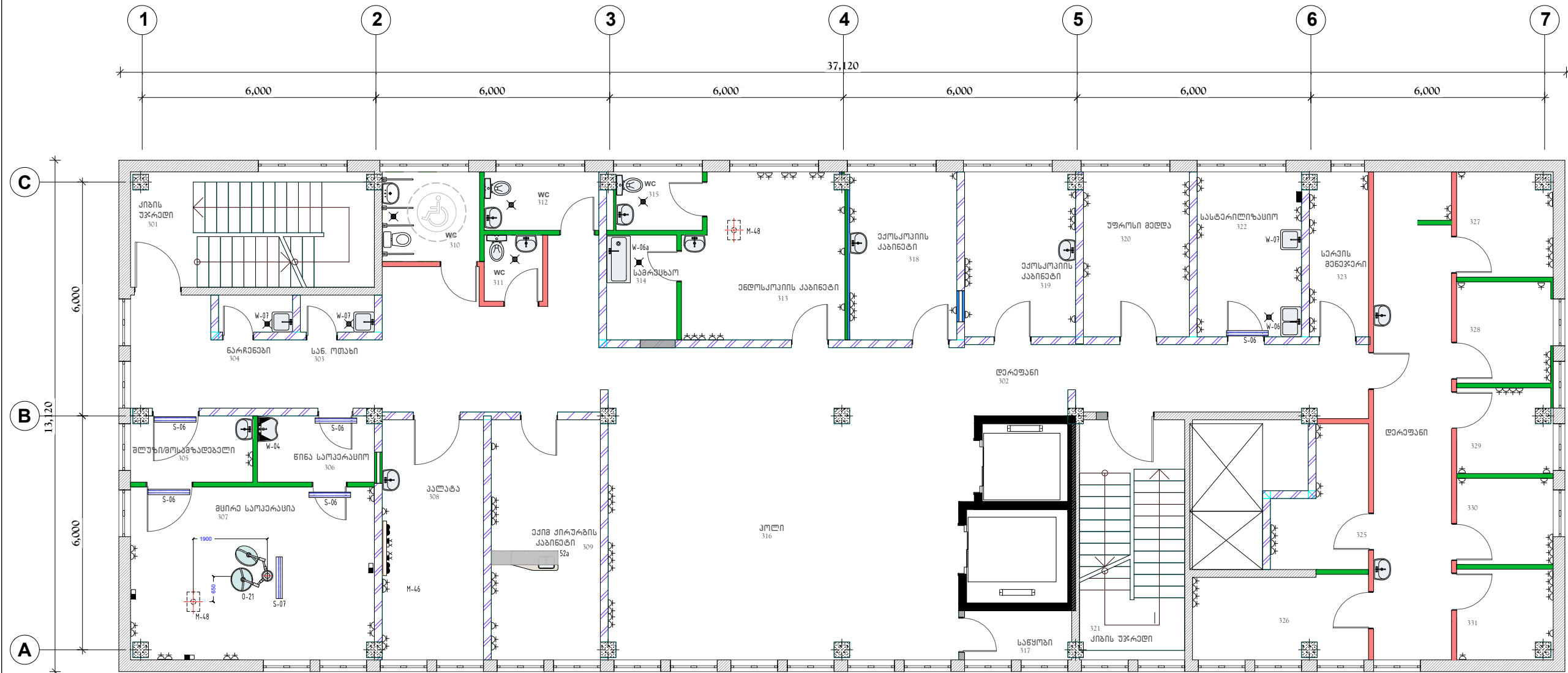

ფურცლის ზოგადი PAPER SIZE A-3	დამკვეთის № CONTRACT № ...	პროექტის № PROJECT № ...	ფაილის სახელი FILE NAME ...
პროექტის აღწერა LEGEND			
<div><div></div><div>მედიკამენტების საშუალებების როგორც</div></div> <div><div></div><div>საოპერაციო ოთახი /3 კვ/</div></div> <div><div></div><div>ბაზისური ოთახი, მოწყობილობა</div></div> <div><div></div><div>ქანობის მოწყობილობის კედლის პანელი</div></div> <div><div></div><div>მედიკამენტების კაბინის მოწყობილობის კედლის პანელი</div></div> <div><div></div><div>მედიკამენტების მოწყობილობა და მუშაობის სპეციალიზაცია</div></div> <div><div></div><div>მედიკამენტების მოწყობილობა</div></div> <div><div></div><div>ხელსაწილი</div></div> <div><div></div><div>მედიკამენტი</div></div> <div><div></div><div>ტრაპი</div></div>			
შენიშვნები NOTES			
<p>NOTES:</p> <p>1. Medical equipment lists were taken produced by according to the architectural technology project concept. For this reason, it should be accepted as a recommendation.</p> <p>2. Considering the new architectural technology design, the EQ lists need to be checked by a qualified medical consultant and the necessary updates must be made.</p> <p>1. სამედიკამენტო მოწყობილობის კაბინის მოწყობილობის კედლის პანელის მოწყობის მიზნით და მუშაობის სპეციალიზაცია მოწყობილობის სპეციალიზაცია უნდა მოხდეს.</p> <p>2. საოპერაციო ოთახის მოწყობილობის კედლის პანელის მოწყობის მიზნით და მუშაობის სპეციალიზაცია მოწყობილობის სპეციალიზაცია უნდა მოხდეს.</p>			
სიტუაციური სკეტი KEY PLAN			
დამკვეთი PRINCIPAL ს. ს. შავაძის ქორიკა ს/ნ 405327427			
პროექტი PROJECT მოქალაქის რეკონსტრუქციის პროექტი			
მისამართი ADDRESS ქ. თბილისი, ბუარაშვილის გამზირი №63 საქართველო ქოქი: 01.12.01.005.619			
მანქანის Position	სახელი, გვარი Name, Surname	ხელმოწერა Signature	
დირექტორი	ი. ბარბაქაძე		
დირექტორი	გ. პეტრიაშვილი		
პრ.მთ.პროექტორი	მ. იონიშვილი		
პრ.ტექნოლოგი	მ. ჯორჯაშვილი		
მუშაობა	ი. ბარბაქაძე		
<div><div></div><div>APEX Studio</div></div>			
მის. "აპექს სტუდიო" 1"			
საპროექტო, მთლიანი 0194, კვ. ბინის მუშაობის №1 ტელ: (+995 97) 77 55 70 E-mail: apexstudio.ge@gmail.com			
ტექნიკური ნახატი			
მასშ. SCALE	თარიღი DATE OF ISSUE 25.10.2021		
ნახატი DRWG.	პროექტორი REVISIONS		
	№	კომენტ. REV.	თარიღი DATE
	1		
	2		
სტადია STAGE	ინდექსი INDEX	ფურც. PAGES	
მუშა პროექტი Working Draft	ტ-14	18	

IV სართული. სანტექნიკური მოწყობილობების, საშტაფსელო
როზეტების და სამედისინო აირების
განლაგების სქემა
მ 1:100

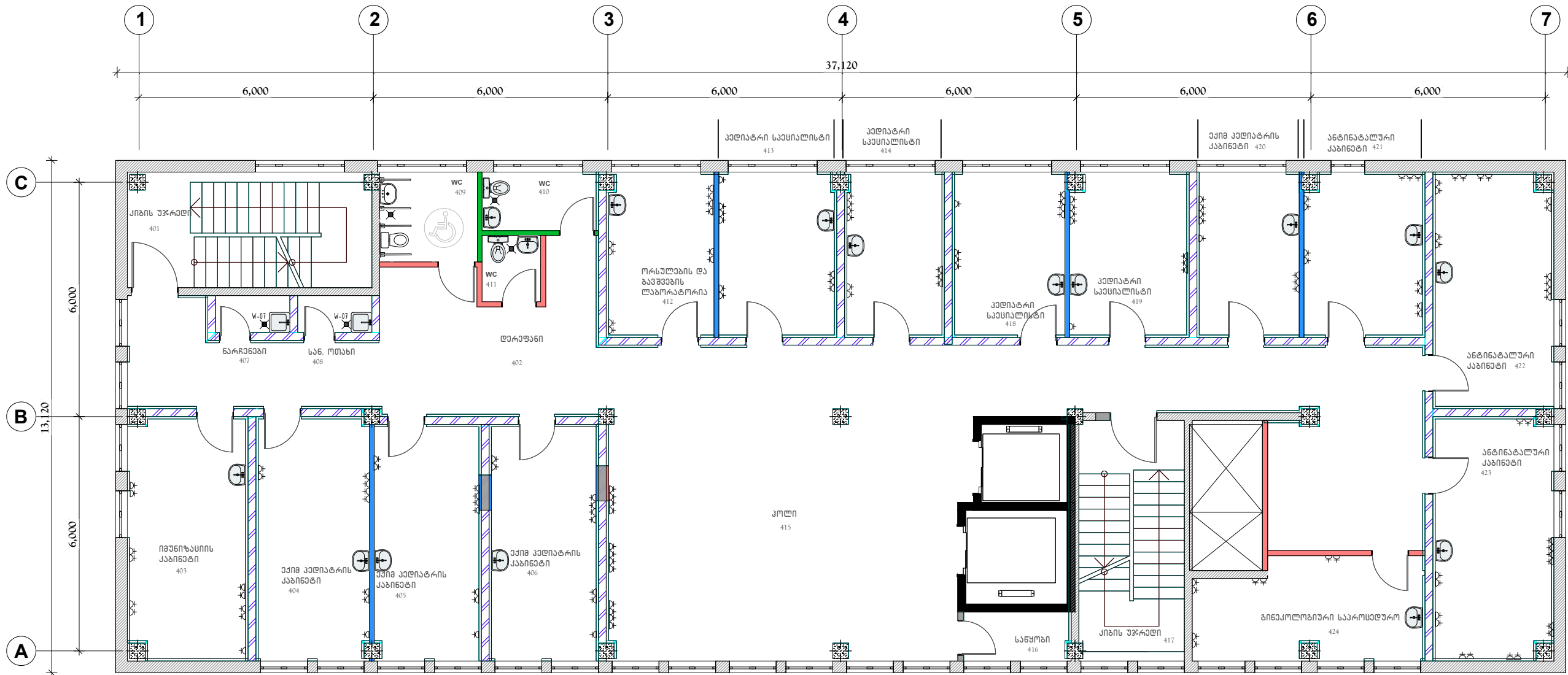

ფურცალი PAPER SIZE	უკვეთის № CONTRACT N°	პროექტის № PROJECT N°	ფაილის სახელი FILE NAME
A-3
პირსიტყვი აღნიშვნები		LEGEND	
<div><div></div><div>ორ-პერსონიანი საგეგმარო როზნატი</div></div> <div><div></div><div>საოპერაციო ელ. ფარი /3 კვ/</div></div> <div><div></div><div>ბავშვები ელ. მოწყობილობა</div></div> <div><div></div><div>ქანდაკის მიწვენილობის კედლის პანელი</div></div> <div><div></div><div>შეჯამებული პანელის მიწვენილობის კედლის პანელი</div></div> <div><div></div><div>შხაის მოწყობილობა და შხაის სპეციფიკაცია</div></div> <div><div></div><div>შხაის მოწყობილობა</div></div> <div><div></div><div>ხელსახები</div></div> <div><div></div><div>ჟინტური</div></div> <div><div></div><div>ტრაპი</div></div>			
შენიშვნები		NOTES	
<p>NOTES:</p> <p>1. Medical equipment sets were made produced by according to the architectural-technological project concept. For this reason, it should be accepted as a recommendation.</p> <p>2. Considering the new architectural design, the EO lists need to be checked by a qualified medical consultant and the necessary updates must be made.</p> <p>1. სამედიცინო აღჭურვილობა და სხვა მოწყობილობები კომპლექსურად უნდა შედგებოდეს და შემოღებული იქნება მოწყობილობების სიაში.</p> <p>2. არქიტექტურულ-ტექნოლოგიური პროექტის განხილვისას უნდა შედგებოდეს სხვა მოწყობილობების სიაში შესატყვისად სამედიცინო აღჭურვილობის სიაში და სხვა მოწყობილობების სიაში.</p>			
სიტუაციური სკეჩი KEY PLAN			
დაკვეთი PRINCIPAL		ს.ს. ჯავახიძის ქუჩის რაიონი ს/ნ 405327427	
პროექტი PROJECT		უმრევლის რაიონის მუნიციპალიტეტის ადმინისტრაცია	
მისამართი ADDRESS		ქ. თბილისი, ბუდეშვილის გამზ. №63 საკადასტრო კოდი: 01.12.01.005.619	
თანამდებობა Position	სახელი, გვარი Name, Surname	ხელმოწერა Signature	
დირექტორი	ი. ბარბაქაძე		
დირექტორი	გ. აღმაშენებელი		
პროექტორი	გ. იოსელიანი		
პროექტორი	გ. ჯორჯაძე		
შემოწმებული	ი. ბარბაქაძე		
<div><div></div><div>შპს „აპექს სტუდო“</div></div>			
საპროექტო, ტექნიკური დროშა, 2024 წლის მაისის 10-დან ტელ.: (+995 97) 77 55 70 E-mail: apexstudio.ge@gmail.com			
პროექტის სახელი			
მასშ. SCALE	თარიღი DATE OF ISSUE	25.10.2021	
ნახაზი DRWG.	პროექტის ცვლილებები REVISIONS		
	№	პროექტ. REV.	თარიღი DATE
	1		
	2		
სტადია STAGE	ინდექსი INDEX	ფურც. PAGES	
შუამდგომლობა Working Draft	ბ-15	18	

V სართული. სანტექნიკური მოწყობილობების, საშტეტელო
როზეტების და სამედისცინო აირების
განლაგების სქემა
მ 1:100

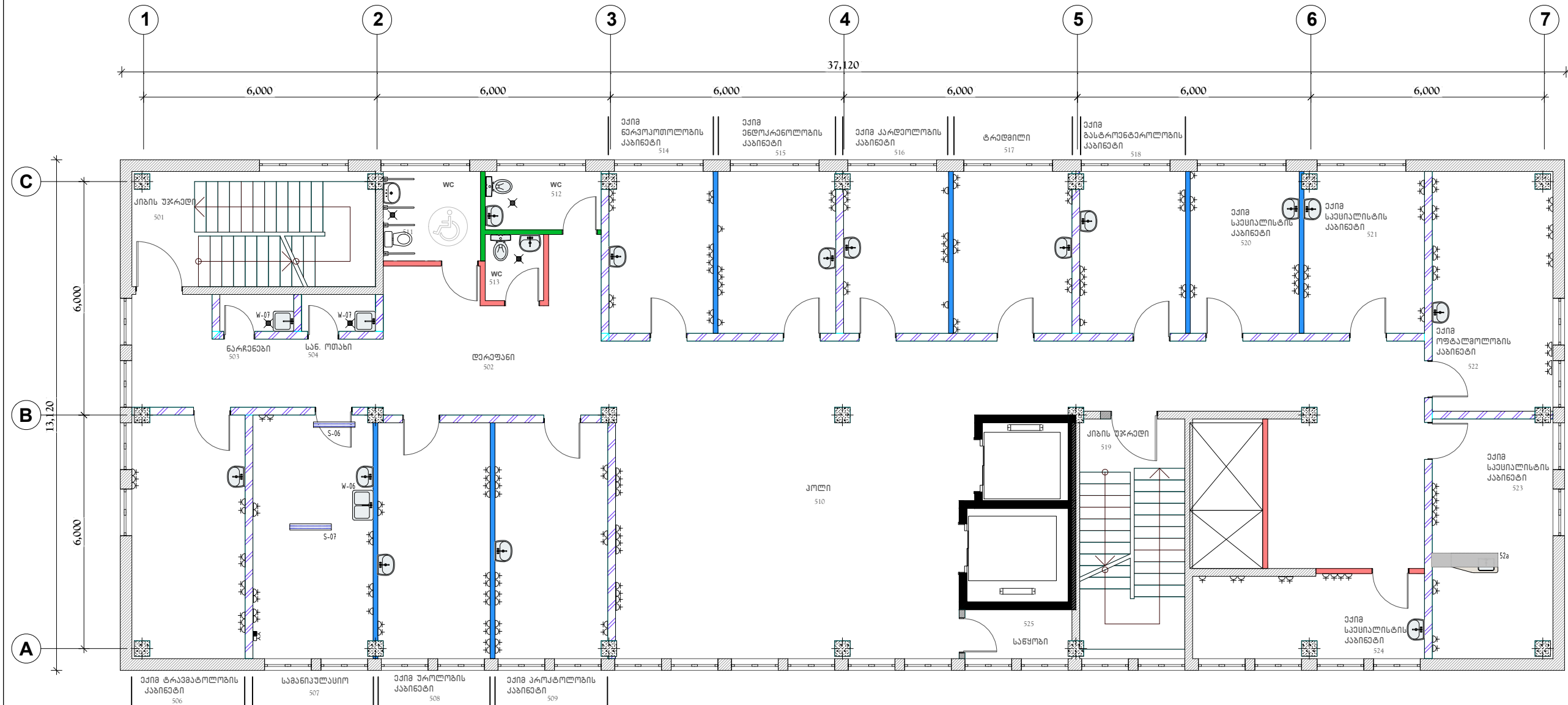

ფურცლის PAPER SIZE	დამკვეთის № CONTRACT №	პროექტის № PROJECT №	ფაილის სახელი FILE NAME
A3
პროექტის აღწერა			
LEGEND			
<div><div></div><div>მედიკამენტების საშუალებების არსებობა</div></div> <div><div></div><div>საოპერაციო ოთახი /3 კვ/</div></div> <div><div></div><div>ბაზისური ოთახი, მოწყობილობა</div></div> <div><div></div><div>ქანობის მოწყობილობის კედლის პანელი</div></div> <div><div></div><div>მედიკამენტების კაბინის მოწყობილობის კედლის პანელი</div></div> <div><div></div><div>მედიკამენტების მოწყობილობა და მუშაობის სპეციალიზაცია</div></div> <div><div></div><div>მედიკამენტების მოწყობილობა</div></div> <div><div></div><div>ხელსაწყო</div></div> <div><div></div><div>მედიკამენტი</div></div> <div><div></div><div>ტრაპი</div></div>			
შენიშვნები			
NOTES			
<div>1. Medical equipment lists were taken into account by the architectural technology project concept. For this reason, it should be accepted as a recommendation.</div> <div>2. Considering the new architectural technology design, the EQ lists need to be checked by a qualified medical consultant and the necessary updates must be made.</div>			
სინთეზური სურათი			
KEY PLAN			
დამკვეთი			
PRINCIPAL			
ს.ს. შავაძის ქმნილობა ს/ნ 405327427			
პროექტი			
PROJECT			
მისამართი			
ADDRESS			
ქ. თბილისი, ბუარაშვილის გამზირი №63 საქართველო ქობულეთი: 01.12.01.005.619			
მდებარეობა			
Position			
სახელი, გვარი			
Name, Surname			
სურათი			
Signature			
დირექტორი			
მ. ბარბაქაძე			
დირექტორი			
მ. ბარბაქაძე			
პრ.მთ.პროექტორი			
მ. ბარბაქაძე			
პრ.ტექნიკური			
მ. ბარბაქაძე			
შეამოწმა			
მ. ბარბაქაძე			
APEX Studio 1			
შპს „აპექს სტუდიო 1“			
საბარათო, თბილისი 0194, ქვე ბინის მფლობელი №1			
ტელ: (+995 97) 77 55 70			
E-mail: apexstudio.ge@gmail.com			
ტექნიკური დოკუმენტი			
მასშ. SCALE			
თარიღი DATE OF ISSUE			
25.10.2021			
ნახატი DRWG.			
პროექტირება REVISIONS			
№ კორექტი. REV. თარიღი DATE			
1			
2			
3			
სტადია STAGE			
ინდექსი INDEX			
ფურც. PAGES			
მუშა პროექტი Working Draft			
ტექ-16			
18			

VI სართული. სანტექნიკური მოწყობილობების, საშტაფსელო
როზეტების და სამედისინო აირების
განლაგების სქემა
მ 1:100

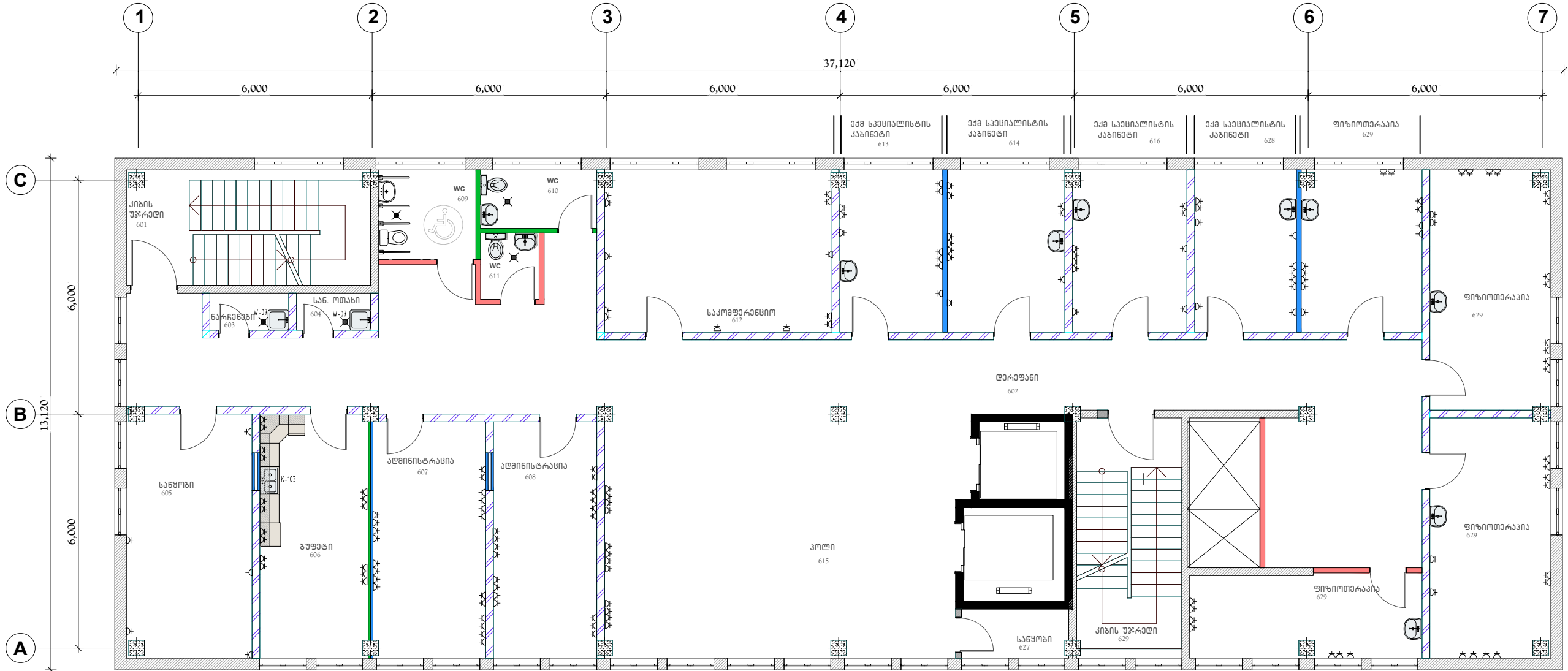

ფურცლის PAPER SIZE	დამკვეთის № CONTRACT №	პროექტის № PROJECT №	ფაილის სახელი FILE NAME
A3
პროექტის აღწერა			
LEGEND			
<div><div><div></div><div>მედიკამენტების საშუალებების როგორც</div></div><div><div></div><div>საოპერაციო ელ. ფარის /3 კვ/</div></div><div><div></div><div>ბაზისური ელ. მოწყობილობა</div></div><div><div></div><div>ქანობის მოწყობილობის კედლის პანელი</div></div><div><div></div><div>მედიკამენტების კაბინის მოწყობილობის კედლის პანელი</div></div><div><div></div><div>მედიკამენტების მოწყობილობა და მუშის სარეზინო</div></div><div><div></div><div>მუშის მოწყობილობა</div></div><div><div></div><div>ხელსაწილი</div></div><div><div></div><div>მედიკამენტი</div></div><div><div></div><div>ტრაპი</div></div></div>			
შენიშვნები			
NOTES			
<div><div>1. Medical equipment lists were taken produced by according to the architectural technology project concept. For this reason, it should be accepted as a recommendation.</div><div>2. Considering the new architectural technology design, the EQ lists need to be checked by a qualified medical consultant and the necessary updates must be made.</div></div>			
სივრცითი სურათი			
KEY PLAN			
დამკვეთი			
PRINCIPAL			
ს. ს. შავაშვილი ქ. თბილისი ს/ნ 405327427			
პროექტი			
PROJECT			
მოსამზადებელი			
ADDRESS			
ქ. თბილისი, მ. შავაშვილის გამზომი №63 საქართველო ქობი: 01.12.01.005.619			
მდებარეობა			
Position			
სახელი, გვარი			
Name, Surname			
სურათი			
Signature			
დირექტორი			
ი. ბარბაქაძე			
დირექტორი			
გ. ბაქრაძე			
პრ.მთ.პროექტორი			
გ. იონიძე			
პრ.ტექნოლოგი			
გ. ჯორბაქაძე			
შეამოწმა			
ი. ბარბაქაძე			
APEX Studios			
შპს „აპექს სტუდიო“			
საპროექტო, მშენებელი, მ. შავაშვილი ქ. თბილისი, მ. შავაშვილის გამზომი №1 ტელ: (+995 97) 77 55 70 E-mail: apexstudio.ge@gmail.com			
პ რ ე კ ტ ი			
შ ა ვ ა რ ი ა			
მასშ. SCALE			
თარიღი DATE OF ISSUE			
25.10.2021			
ნახატი DRWG.			
პროექტორი REVISIONS			
№			
კორექტი. REV.			
თარიღი DATE			
1			
2			
3			
სტადია STAGE			
ინდექსი INDEX			
ფურც. PAGES			
მუშა პროექტი Working Draft			
ტ-17			
18			

ს კ ე ტ ი ფ ი კ ა ტ ი ა

№	დასახელება გაბარიტები მმ	ტექნიკური მახასიათებლები: ელექტრომობა ვენტილაცია კანალიზაცია სივნი წყალი სხელიწყალი დაძინება ა- ბ- კ- გ.წ- დ- ე- სხ.წ- დ-	რაოდენობა
1	2	3	4
ავეჯი			
09	საწერი მაგიდა ერთი ტუმბოთი, 1200X650X750 ლამინირებული ზედაპირით		58
09a	სამედისინო, საინსტრუმენტო 3 ღონიანი მოძრავი მაგიდა 670X470X830		8
10	დამხმარე (საპალატა) მაგიდა, 850X630X740 ლამინირებული ზედაპირით, რკინის ფეხებით		13
11	მაგიდა თათბირებისთვის, 10 ადგილზე 3000x950x750 ლამინირებული ზედაპირით, რკინის ფეხებით		1
22	ნახევრად რბილი სკამი 400X400X800		135
24	მოძრავი სამუშაო სავარძელი 660X635X850		61
31	სკამების კომპლექტი მოსასდუმლებისათვის 1800X510X800 (4 ადგილზე)		23
31c	სკამების კომპლექტი მოსასდუმლებისათვის 1400X510X800 (3 ადგილზე)		2
49	საოფისე კარადა 1000X450X1800		7
50	კარადა საბუთებისთვის 1300x250x1800		18
52	ექიმის კარადა 900X436X1800		34
52a	კარადა ჩაშენებული ხელსაგანით 1700x500x1850		6
55	თანსაყმლის შესანახი ინდივიდუალური კარადა 400X515X1900		6
73	სტოლაჟი 2000X450X1800		5
74	სტოლაჟი 1500X450X1800		8
77	კედლის საკიდი 1000X20X100		1
81	რეკუფერენი		1
120	რბილი სკამი 470X570X960		10

ტექნოლოგიური ინვენტარი

B-01	მონიტორი, ECG, Resp, HR, NIBP, SpO2, CO2	მ: 2203; 1ფ. 0.35კვტ. დ	1
B-08	“ვოლტერის მონიტორინგის” აპარატურის კომპლექტი: ა) კარდიოგრაფი 154X100X40 ბ) კარდიონალიზატორი 660X560X465	მ: ა) აკომულატორული ელემენტი ბ) 2203; 1ფ. 0.175კვტ. მ: ა) აკომულატორული ელემენტი ბ) 2203; 1ფ. 0.175კვტ.	1
B-24	ერგომეტრული სარბენი ბილიკი 2425X680X1420	მ: 2203; 1ფ. 1.0კვტ. დ	1
B-38	სპირომ-ანალიზატორი 550X450X500	მ: 2203; 1ფ. 0.1კვტ.	1
B-59	კორტატული ულტრაბგერითი დიაგნოსტიკის აპარატი 400X360X350	მ: 2203; 1ფ. 0.15კვტ. დ.	2
B-64	სტაციონალური ულტრაბგერითი დიაგნოსტიკის აპარატი	მ: 2203; 1ფ. 0.3კვტ. დ	2
B-65	სიმაღლისა და წონის ელექტრონული გაზომი 530X420X2200	მ: 2203; 1ფ. 0.1კვტ. დ	23
B-67	სტატოსკოპი 150X100X50		28
D-01	ოფტომოლოგიის სამუშაო ადგილი 1695X1355X2100	მ: 2203; 1ფ. 0.2 კვტ.	1
D-02	მხედველობის სიმახვილის მსაზღვრელი პროექტორი 390X280X360	მ: 2203; 1ფ. 0.2 კვტ.	2
D-04	ოფტომოლოგიური მაგიდა 650X500X650		4
D-05	ოფტომოლოგიური ხვრელი ნათურა 465X316X800	მ: 2203; 1ფ. 0.2 კვტ.	1
D-06	კომპიუტერული პერიმეტრი □უმკრავ □იელდ ნალყუარ 580X518X575	მ: 2203; 1ფ. 0.4 კვტ.	1
D-09	ხელის ოფტომოლოგის სტაციონალური 180X39X22	მ: აკომულატორის ელემენტი	34
D-10	ოფტომოლოგიური დიაგნოსტიკური ყენტრი 1.კედლის ტრანსფორმატორი 2.ოფტომოლოგისკოპი 3.ოტოსკოპი 4.ენის დიკრესორი 5.სიბმომანომეტრი 6.ყერის კაბრის კრეპული	მ: 2203; 1ფ. 0.1 კვტ.	1
D-14	HRT3 ტომოგრაფი 380X160X450	მ: 2203; 1ფ. 0.2 კვტ.	1
D-15	ოფტალმომეტრი 460X270X473	მ: 2203; 1ფ. 0.4 კვტ.	1
D-18	კორტატული ულტრაბგერითი ბიომიკროსკოპი 420X455X1230	მ: 2203; 1ფ. 0.3კვტ.	1
D-19	ელექტრონული ფოტოკამერა (RV-3000) 400X200X2100	მ: 2203; 1ფ. 0.2 კვტ.	1
E-07	ლორინგოსკოპი 145X38X50		15
E-14	ოტოსკოპი/სინუსკოპი	მ: აკომულატორის ელემენტი	9
F-01	ფიზიომ-თერაპიული ტახტი 2040X650X690		4
F-05	მაგნიტოთერაპიული აპარატი 560X380X830	მ: 2203; 1ფ. 1.0 კვტ. დ.	1
F-07	ულტრაბგეროვანი თერაპიის აპარატი 341X290X142	მ: 2203; 1ფ. 0.05 კვტ. დ.	2
F-08	ინფრანითელი თერაპიის აპარატი 255X300X500	მ: 2203; 1ფ. 0.15 კვტ. დ.	1
F-14	ლაზერო-თერაპიის აპარატი 230x390x260	მ: 2203; 1ფ. 1.0 კვტ. დ.	1

F-34	Hydro collator 330x200x410	Ⓜ: 2203; 1ფ: 1.0 კვტ. ღ.	1
F-35	Interferential two channel 300x210x100	e: 220B/50Гц; 25Вт	2
F-36	Electro Stimulator 59x183x220	e:220 B/ 50 Гц или от сетевого блока напряжением 9 В	1
F-37	Tens 10.1 cm x 6.1 cm x 2.5 cm	e: 9 V Battery	2
F-38	Vacuum Therapy 270 x 32,80 x 100	e:230V, 50 Hz, 45 VA	1
F-39	Distance Electrotherapy 1400 x 800 x 800	e:230 V / 50 Hz,25 VA	1
G-03	ბინეკოლოგიური სავარძელი ელექტრორეზულირებით 1280-1820X605X795	Ⓜ:2203;1ფ.0.2კვტ.	4
G-05	ახაშობილთა შეასახვევი მაბილა 940X560X1060		3
G-10	ბინეკოლოგიური სამედისინო 2 რეზულტორიანი ნათურა 900X700X1900	Ⓜ: 2203; 1ფ. 0.11კვტ.	5
G-16	ბინეკოლოგიური ვიბრობაგანიერებელი 160X80X50	Ⓜ: 2203; 1ფ. 0.12კვტ.	1
G-18	მინი-აბორტის აპარატი 360X240X565	Ⓜ: 2203; 1ფ. 0.12კვტ.	1
G-20	ბინეკოლოგიური ინსტრუმენტების ნაკრები		5
H-01	უროლოგიური სავარძელი ელექტრორეზულირებით 1150X585X795	Ⓜ: 2203; 1ფ. 0.51კვტ.	2
H-10	ენურების სამკურნალო აპარატი 210X165X75		1
H-13	ურაროსკოპი სიგრძე 980		1
H-15	უროლოგიური ინსტრუმენტების ნაკრები		1
K-13	მიკროტალღოვანი ელექტრო ქურა 400X300X500	Ⓜ: 2203; 1ფ. -კვტ.	1
K-38	ყავის სახარში 205x380x465 გადასატანი, სამაბილო	E: 240B 1~ 2,25 კВт 10A.	2
K-103	საყოფასხოვრებო სამზარეულო ავეჯის კომპლექტი	ღ.6ყ: d=15 ღ.6ყ.: d=15 კ: d=50	2
K-116	2-კონფორიანი სამაბილო ელექტრო ქურა 520x310x340	E: 220 B, 2,25 კВт	2
L-01	ლაბორატორიული მაბილა 1236x600x800/900		1
M-01	სარეაბილიტაციო სამედისინო სანოლი 2000X930X970		1
M-09	ბიქსების დასადგმელი ღ=520: □=1100		2
M-10	თავების დასადგმელი ღ=500 □=850		9
M-13	შტატივი, საინფუზიო, ღ=550 □=1720		4
M-14	სამედისინო, საინსტრუმენტო 3 ღონიანი მოძრავი მაბილა 670X470X830		66
M-17	მაბილა ქირურგიული ინსტრუმენტებისათვის 760X380X740/1100		2
M-24	საპალატა სანოლის მაბილა ტუმბოთი 740X490X850/110		1
M-25	სამედისინო გასასინჯი ტახტი 1850X600X500		36

M-26	საპალატო ტუმბო, მოძრავი 430X430X840		4
M-32	ორკარიანი სამედისინო კარადა 830X450X1600		17
M-33	სტერილური მასალების და წამლების შესანახი დიდი კარადა 2000X450X2000		1
M-44	საბრუნავი მოძრავი სამედისინო სკამი d=380 H=450-670		61
M-45a	საპარკული სისხლის აღებისათვის 1850x620x570/870		8
M-46	კედლის პანელი ელექტროენერგიის და სამედისინო გაზების მისაყვანათ კალატებისთვის 1400X200X300		1
M-48	ჭარის პანელი ელექტროენერგიის და სამედისინო გაზების მისაყვანათ.	ი:2203; 1ფ. 1.0კვტ. შექუმული კაბი და ჭანგბადი	2
M-49	ღამხარე მაგიდა 800X600X900 უჭანგავი ლითონის ზედპირით		2
M-50	ხიო და კონტამინებული მასალების კონტეინერი		5
M-51	არა კონტამინებული მასალების კონტეინერი		5
N-01	ფიბრობასტროსკოპი I=1.500 B=90 H=1800	ი:2203;1ფ.0.5კვტ.	1
N-03	რეტროსკოპი 650X500X130	ი:2203;1ფ.0.02კვტ.	1
N-04	ანოსკოპი	ი:2203;1ფ.0.002კვტ.	1
N-06	ფიბროდუოდენოსკოპი I=1200	ი:2203;1ფ.0.02კვტ.	1
N-07	კოლონოფიბროსკოპი 1200X13.5	ი:2203;1ფ.0.22კვტ.	1
N-09	სივი სინათლის წყარო 155X230X280	ი:2203;1ფ.0.1კვტ.	1
N-10	ენდოსკოპიური მაგიდა 2000X600X1050		1
N-22	ენდო ვიდეო სისტემა	ი: 2203; 1ფ. 0.5კვტ.	1
N-24a	დრეკადი ენდოსკოპიის დუნიფიკტორი 620x460x930		1
N-25	ელექტრო ამოქაჩი, ენდოსკოპიური პროცედურებისათვის 350X230X330	ი:2203;1ფ.0.4კვტ.	1
O-03	ქირურგიული ინსტრუმენტების დიდი ნაკრები		1
O-04	საოპერაციო მოკროსკოპი 950X630X1900	ი:2203;1ფ.0.07კვტ.	1
O-11	ელექტროქირურგიული აპარატი 356X490X210	ი:2203;1ფ.0.8კვტ. დ.	1
O-14	მიკროქირურგიული კოაგულატორი 308X370X155	ი:2203;1ფ.0.1კვტ.	1
O-16	ელექტრო დანა		1
O-17	6-სექსიური უნივერსალური , გიდრავლიკური საოპერაციო მაგიდა 2160X550X750		1
O-18	შესახვევი მაგიდა 2062X500X1350		1
O-19	4-რეულექტორიანი სამედისინო მოძრავი ნათურა 1900X550X550	ი:2203;1ფ.0.17კვტ.	2
O-20	კედლის სანათი	ი:2203;1ფ.0.17კვტ.	38
O-21	6-რეულექტორიანი სამედისინო სტაციონარული ნათურა 1405X860	ი:2203;1ფ.0.4კვტ.	1

O-23	მაგიდა ქირურგიული ინსტრუმენტებისათვის 1900X500X850		2
O-24	ქირურგიული ამოქაჩი დაბალი წნევის 350X230X330	ი:2203;1ფ.0.4კვტ.	3
O-33	ქირურგიული ამოქაჩი მაღალი წნევის 350X230X330	ი:2203;1ფ.0.5კვტ.	1
Q-01	საინგულაციო ნარკოზის აპარატი 418X592X1206		1
Q-04	საანესთეზიო აპარატი, პორტატიული400X190X376		1
Q-12	პორტატული ხელის რესპირატორი (ამბუ) 350X265X170		1
S-06	კედლის გაქვარისილური გამომსხვივებელი 1070X140X80	ი:2203;1ფ.0.1კვტ.	6
S-07	ჭერის გაქვარისილური გამომსხვივებელი 1070X160X1155	ი:2203;1ფ.0.2კვტ.	2
S-11	მხრალკაეროვანი სტერილიზატორი, 570X800X1390	ი:2203; 1ფ.+0+მინა; 2.5კვტ. ღ	1
S-22	დამხმარე მაგიდა, უჟანგავი ლითონის ზედაპირით 800X600X900		6
S-24	უჟანგავი ლითონის, სანარმო მოძრავი სტელაჟი 1500X400X1860		2
S-26	სასტერილიზაციო კაქვების დასალუქი აპარატი 498X332X302	ი: 2203; 1ფ. 0.1კვტ.	1
S-27	ულტრაბერიტი გამრეხი მოწყობილობა 210X160X155	ი: 2203; 1ფ. 0.35კვტ.	1
V-04	კომპიუტერის კომპლექტი	ი:2203;1ფ.0.5კვტ.	70
V-09	პრინტერი	ი:2203;1ფ.0.3კვტ.	24
W-04	ქირურგიული ხელსაგანი 640X505X215	შ.ფყ: d=15 შხ.ფყ.: d=15 კ: d=50	1
W-06	2-სექციანი უჟანგავი ფოლადის სამრეცხაო აბაზანა 770X530X300	შ.ფყ: d=15 შხ.ფყ.: d=15 კ: d=50	2
W-06a	უჟანგავი ფოლადის სამრეცხაო აბაზანა /მდღოსკოვებისათვის/ 1200X530X300	შ.ფყ: d=15 შხ.ფყ.: d=15 კ: d=50	1
W-07	1-სექციანი უჟანგავი ფოლადის სამრეცხაო აბაზანა 500X530X300	შ.ფყ: d=15 შხ.ფყ.: d=15 კ: d=50	11
X-01	რენტგენო-დიაგნოსტიკური აპარატი	ი: 3803; 3ფ. 100.0/35.0 კვტ.	1
X-04	ნეგაღოსკოპი 505X502X25	ი:2203; 1ფ. 0.26კვტ.	6
Z-10	საყოფასოვერებო მასივარი 600X500X1100 (0.2მ³)	ი:2203;1ფ.0.14კვტ.	2
Z-14	ფარმოცეფტული მასივარი 600X607X1300	ი:2203;1ფ.0.25კვტ.	8
ხელსაგანი		შ.ფყ: d=15 შხ.ფყ.: d=15 კ: d=50	64
უნიტაჟი		შ.ფყ: d=15 კ: d=100	13
ტრაჟი		კ: d=50	30

ინვალიდთა ხელსაგანი	მ.გყ: d=15 მხ.გყ.: d=15 ქ: d=50	5
ინვალიდთა უნიტაზი	მ.გყ: d=15 ქ: d=100	5
Telephone		52