ქიმიური ლაბორატორია. დაზიანებული კონსტრუქციების დემონტაჟის სქემა.

RMG Copper

მეოთხე სართულის გეგმა

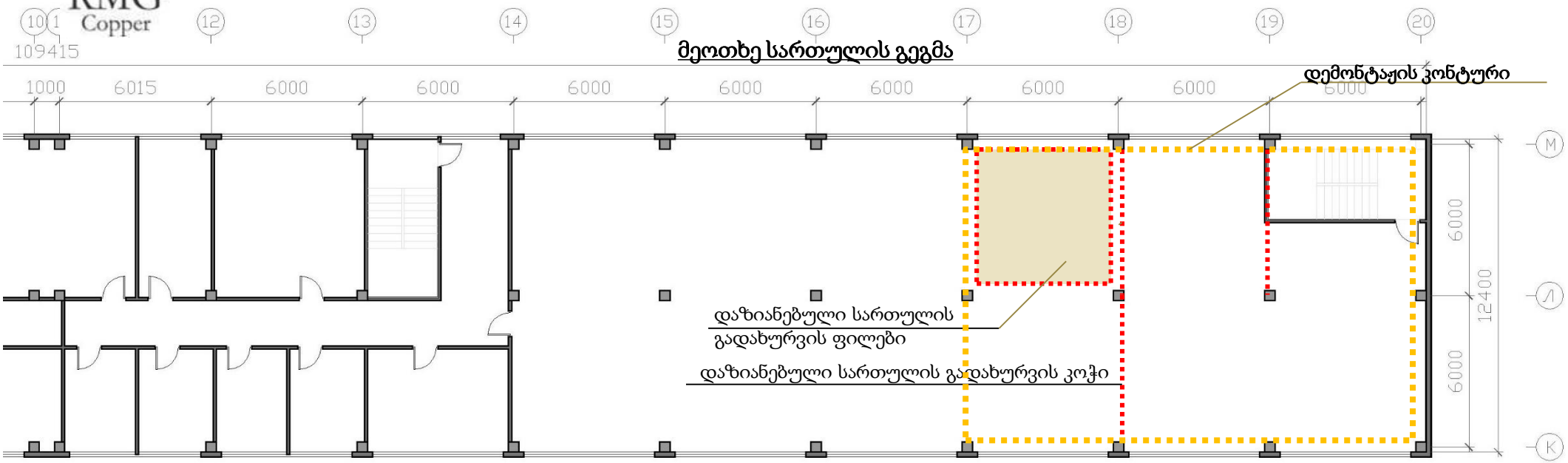

*სართულის სიმაღლე 3900მმ

მესამე სართულის გეგმა

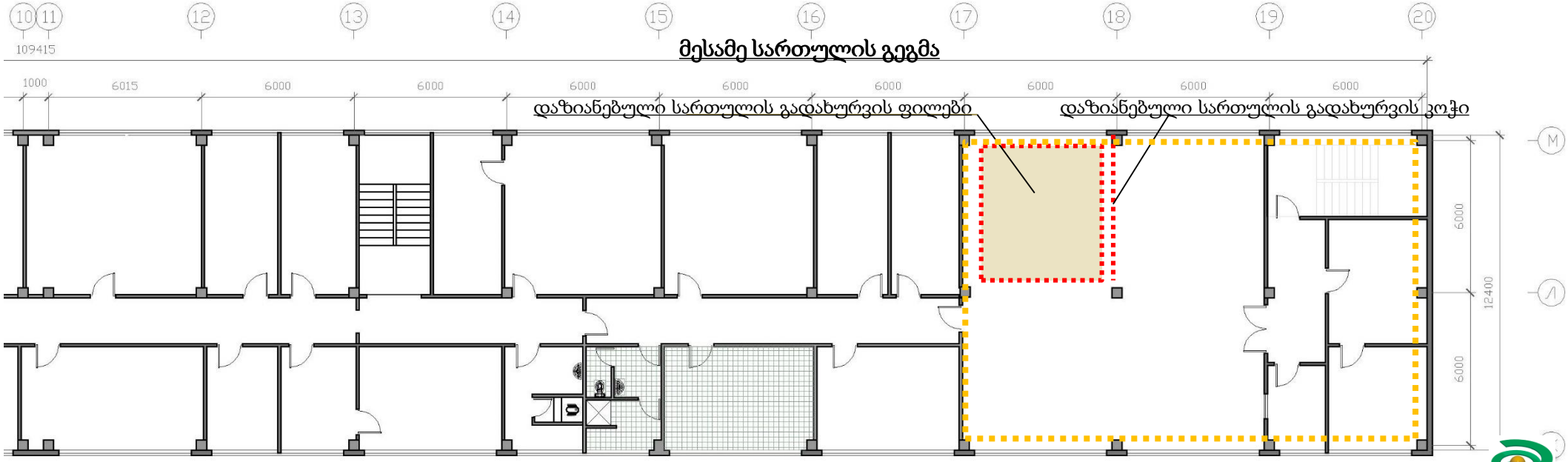

* შენობის სიმაღლე შეადგენს 17 მეტრს.

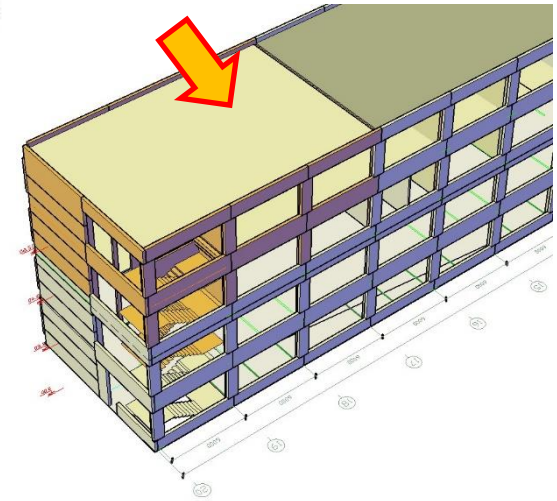

ეტაპი №1: მეოთხე სართულის გადახურვის ფილების დემონტაჟი.

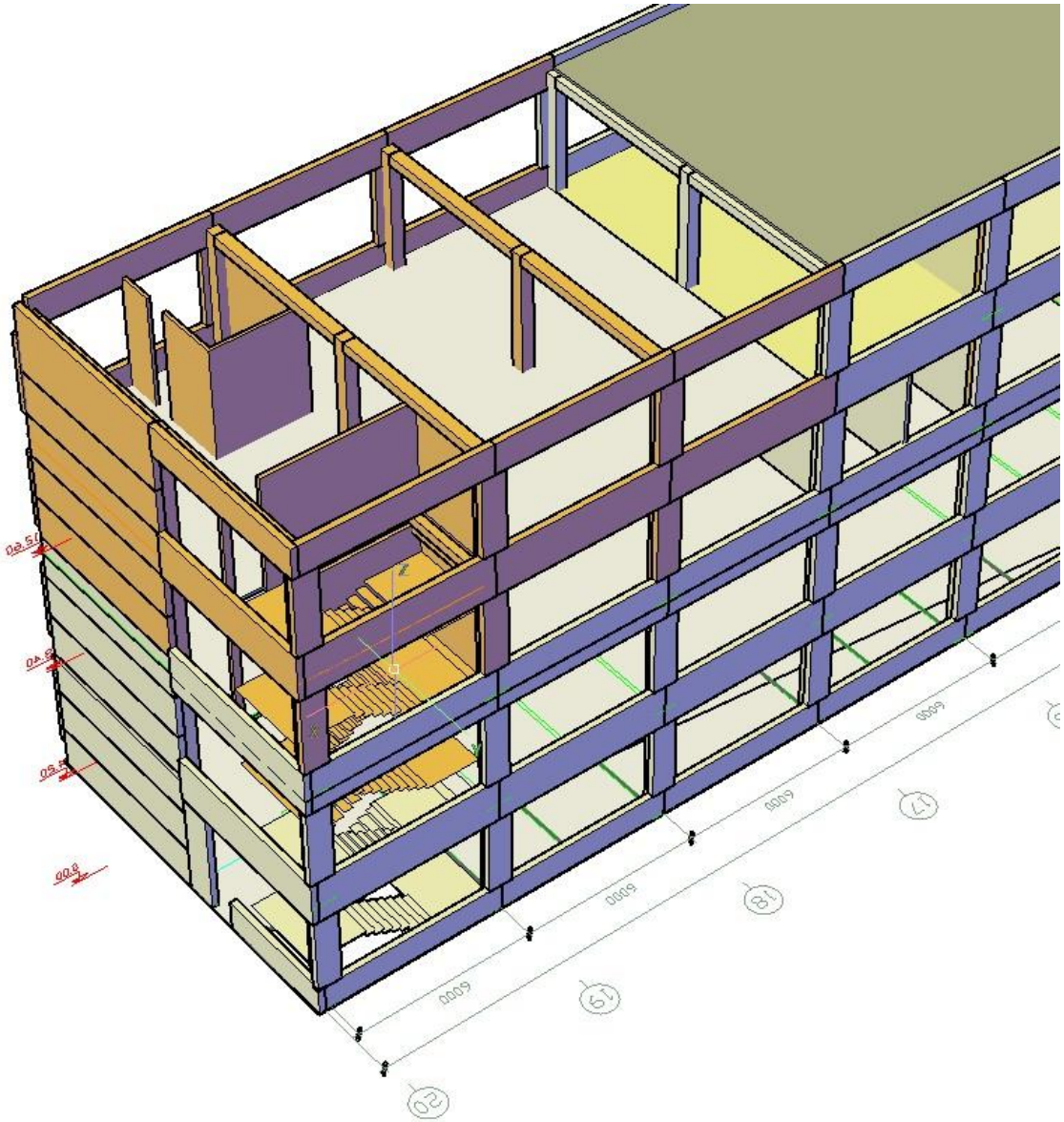

RMG Copper

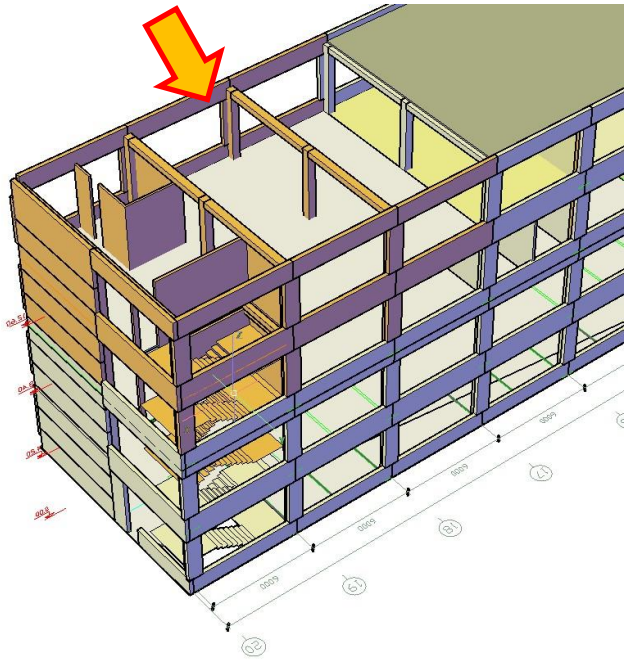

ეტაპი №2: მეოთხე სართულის პანელების, კოლონების და რიგელების დემონტაჟი.

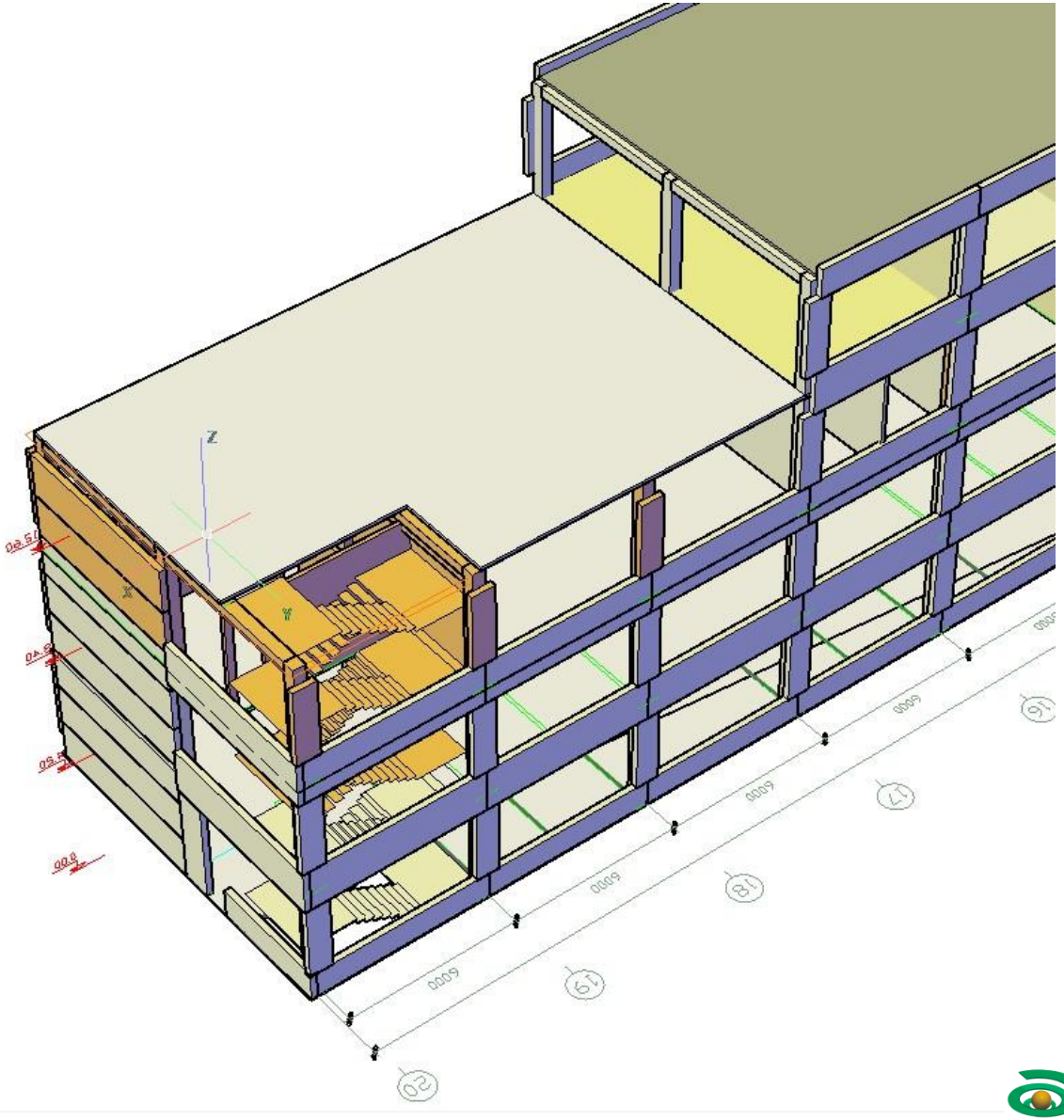

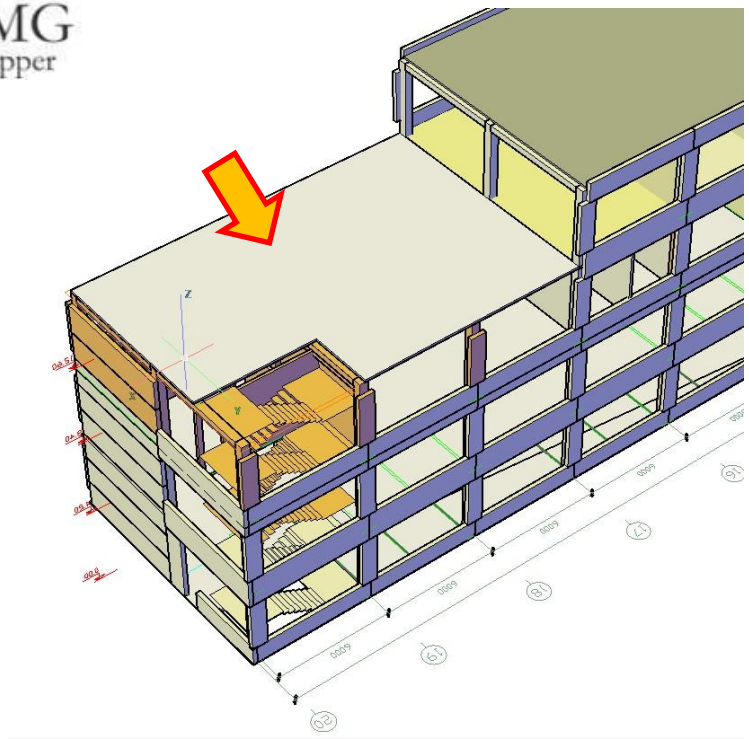

ეტაპი №3: მესამე სართულის გადახურვის ფილების დემონტაჟი.

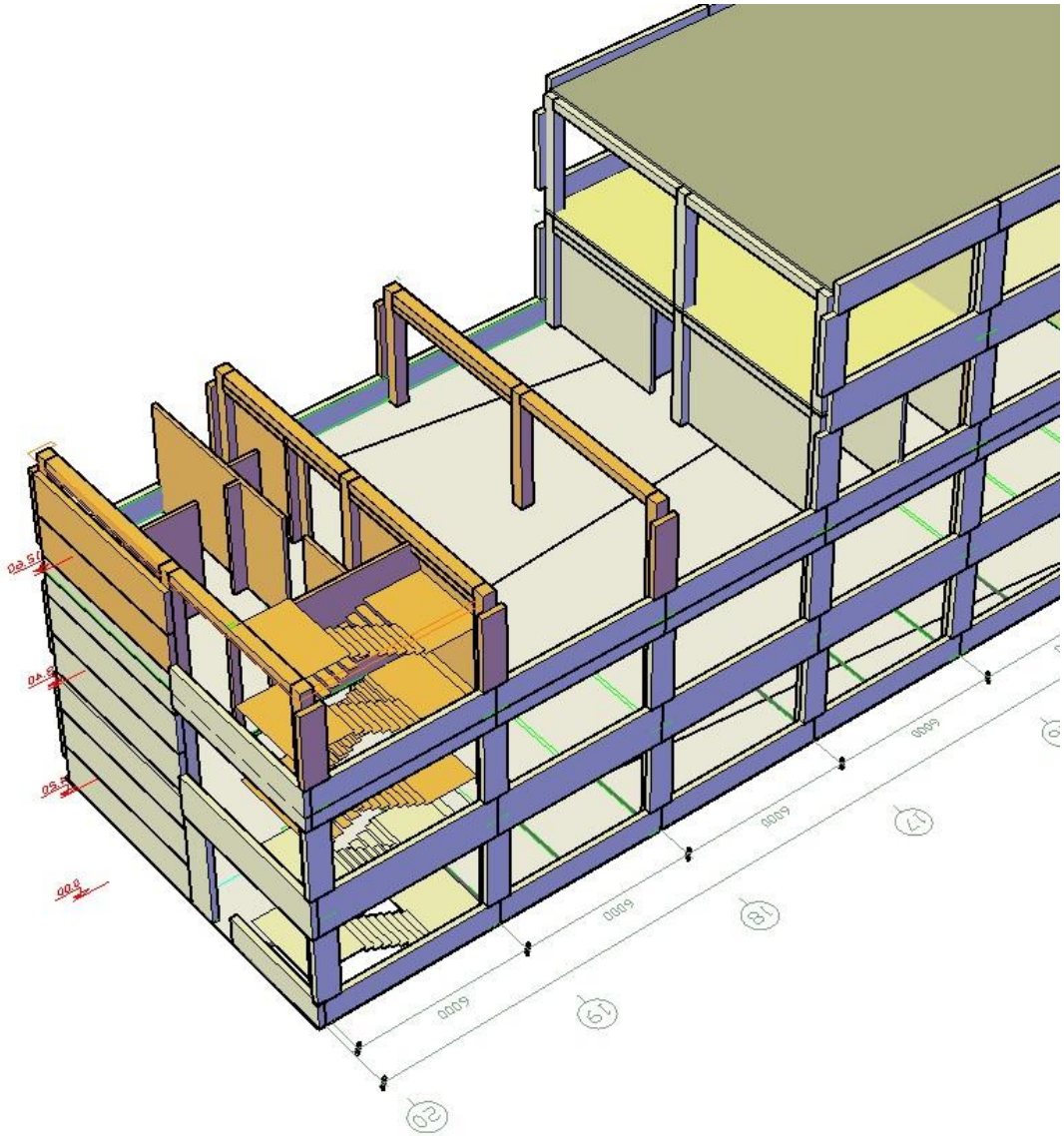

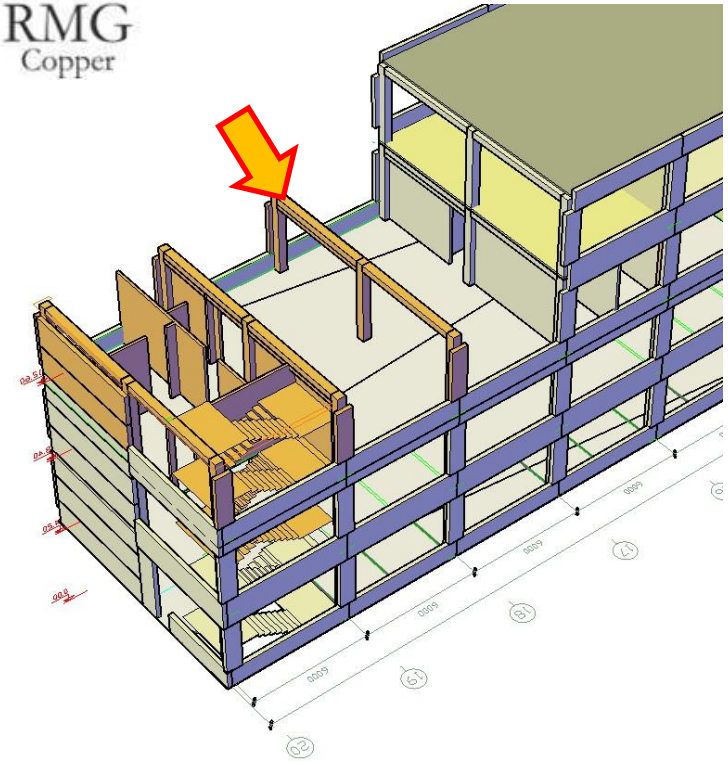

ეტაპი №4: მესამე სართულის პანელების, კოლონების, რიგელების, მეოთხე სართულების კიბეების დემონტაჟი.

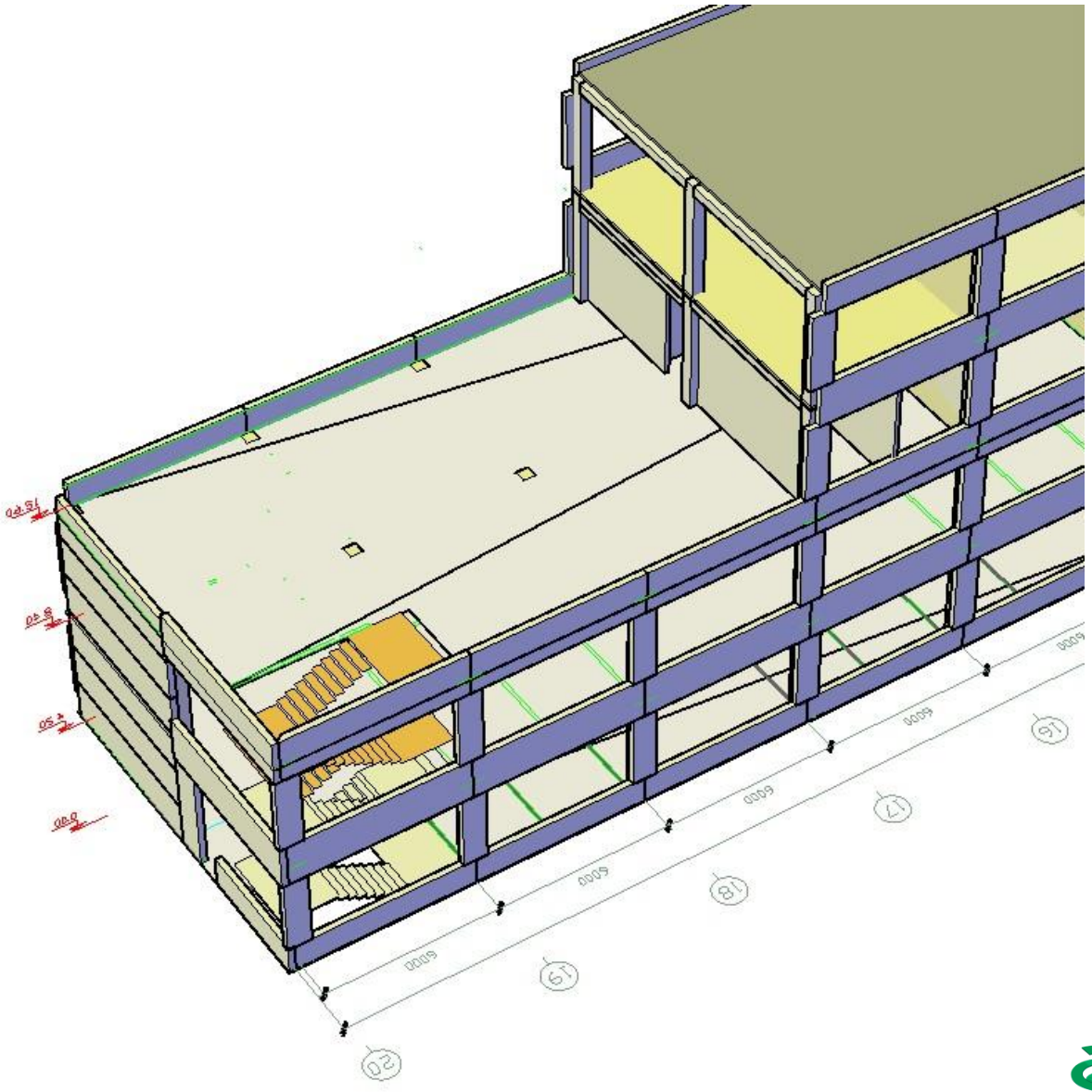

RMG Copper

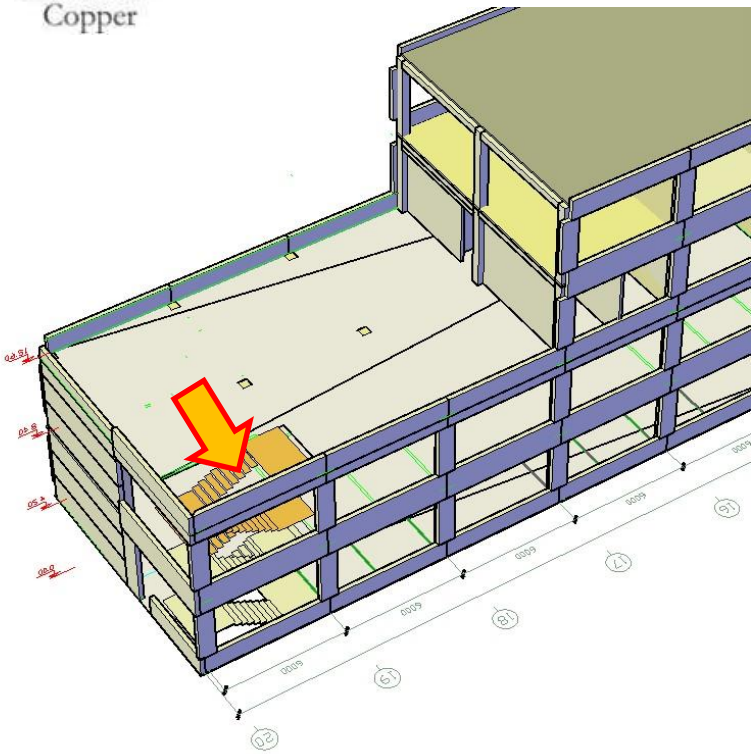

ეტაპი №4: მესამე სართულის კიბეების დემონტაჟი.

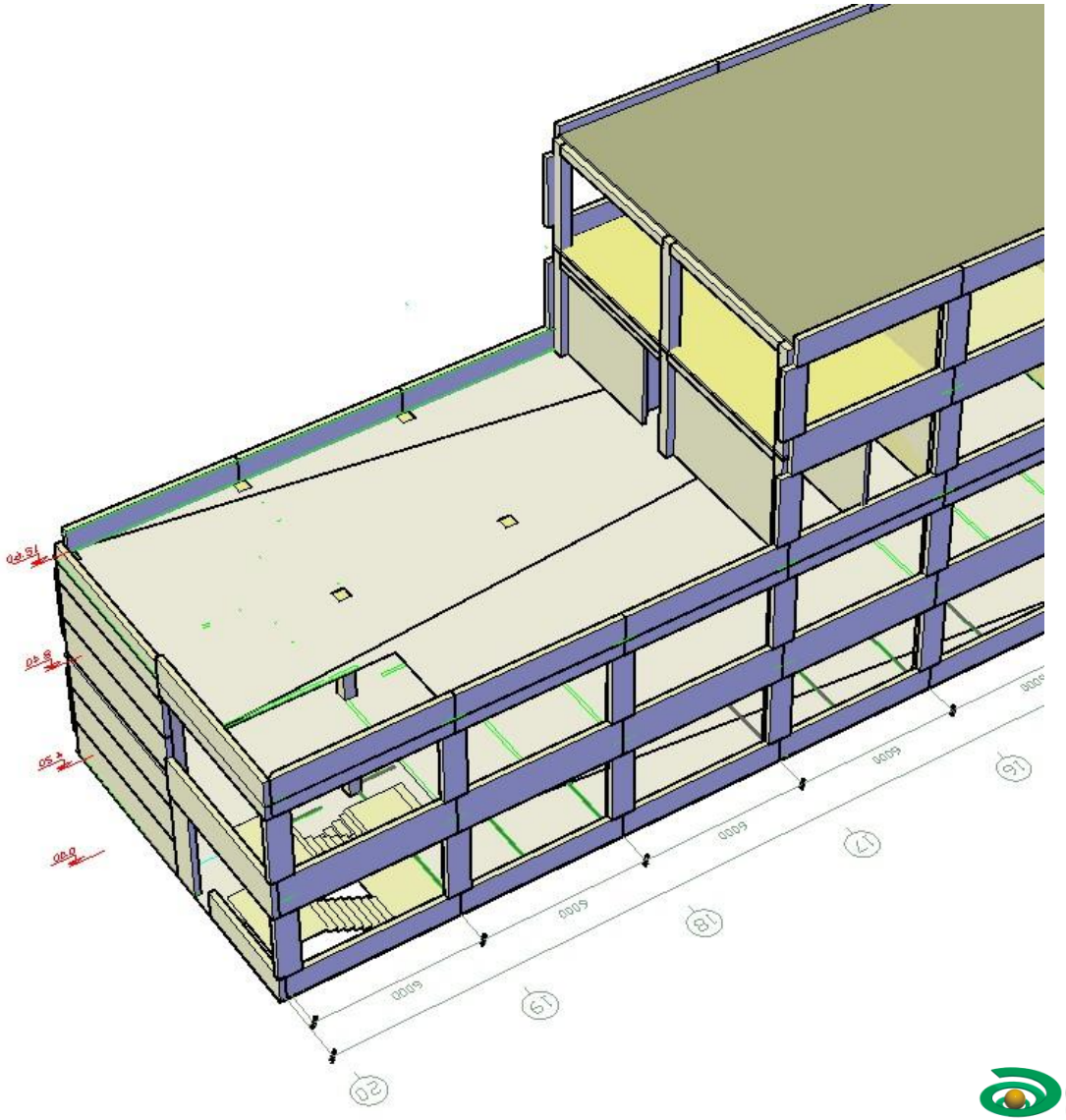

RMG Copper

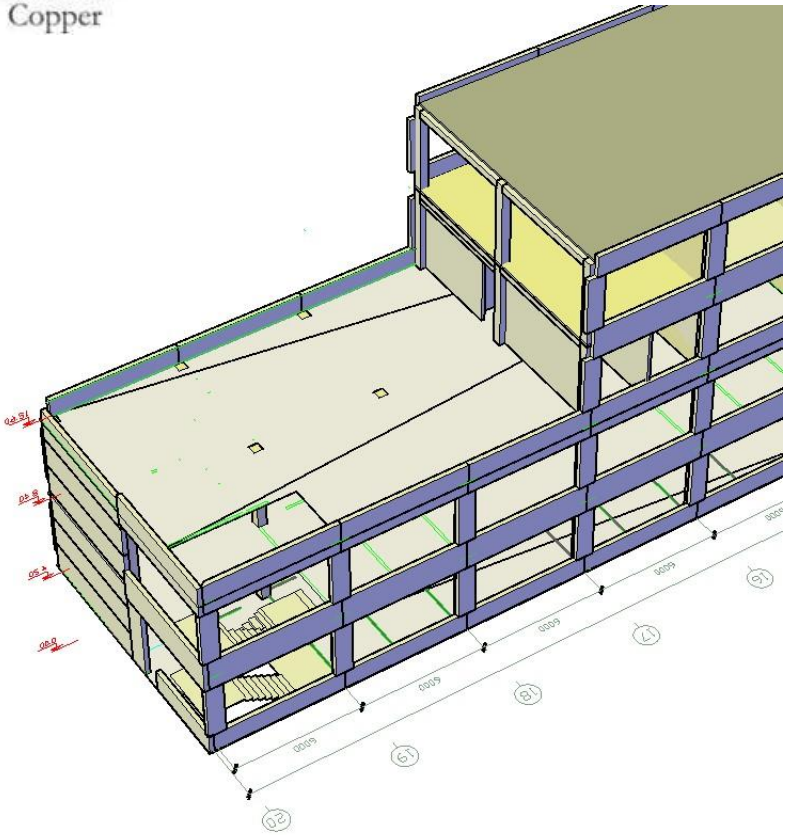

ეტაპი №5: გადახურვის ფილების მონტაჟი, პარაპეტის მოწყობა, კედლების აშენება.

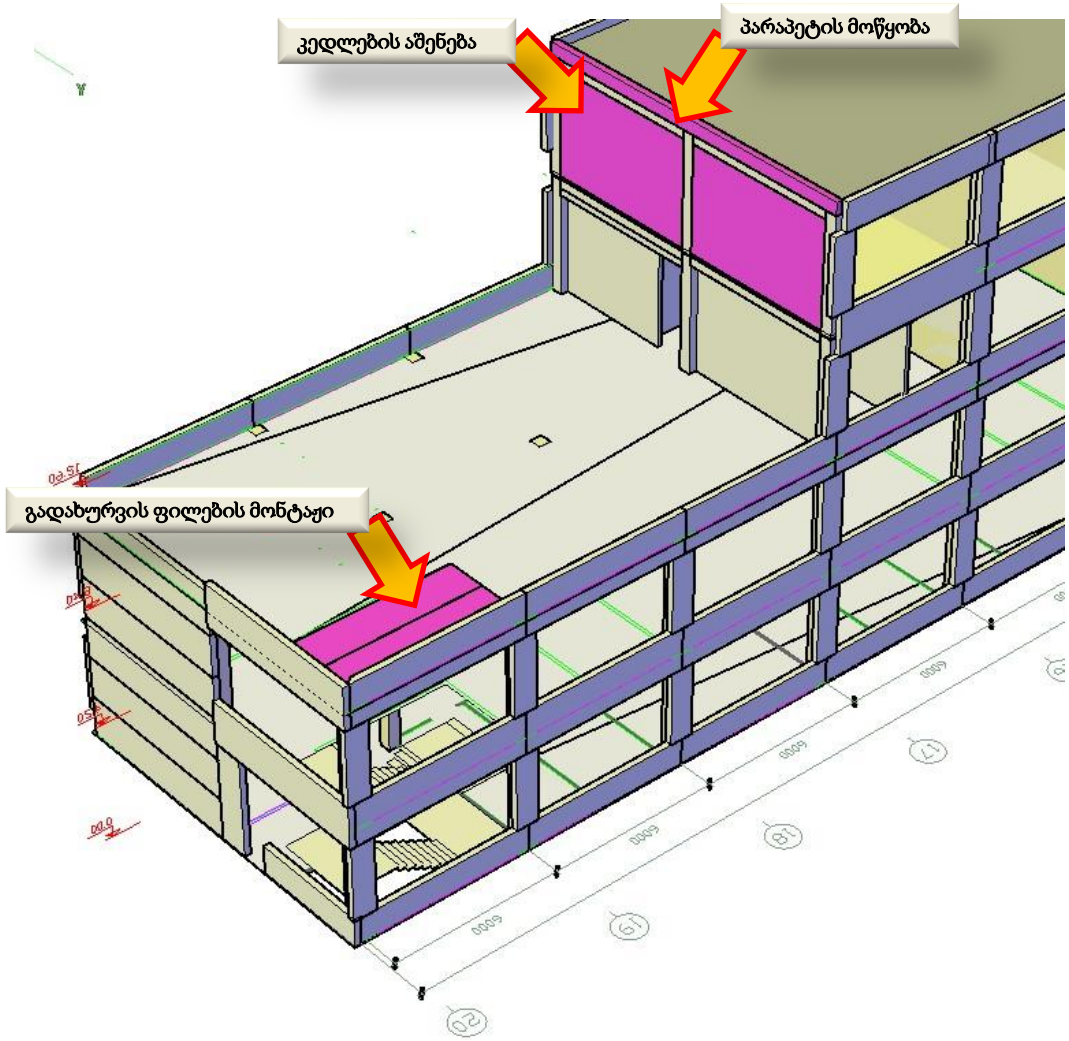

RMG Copper
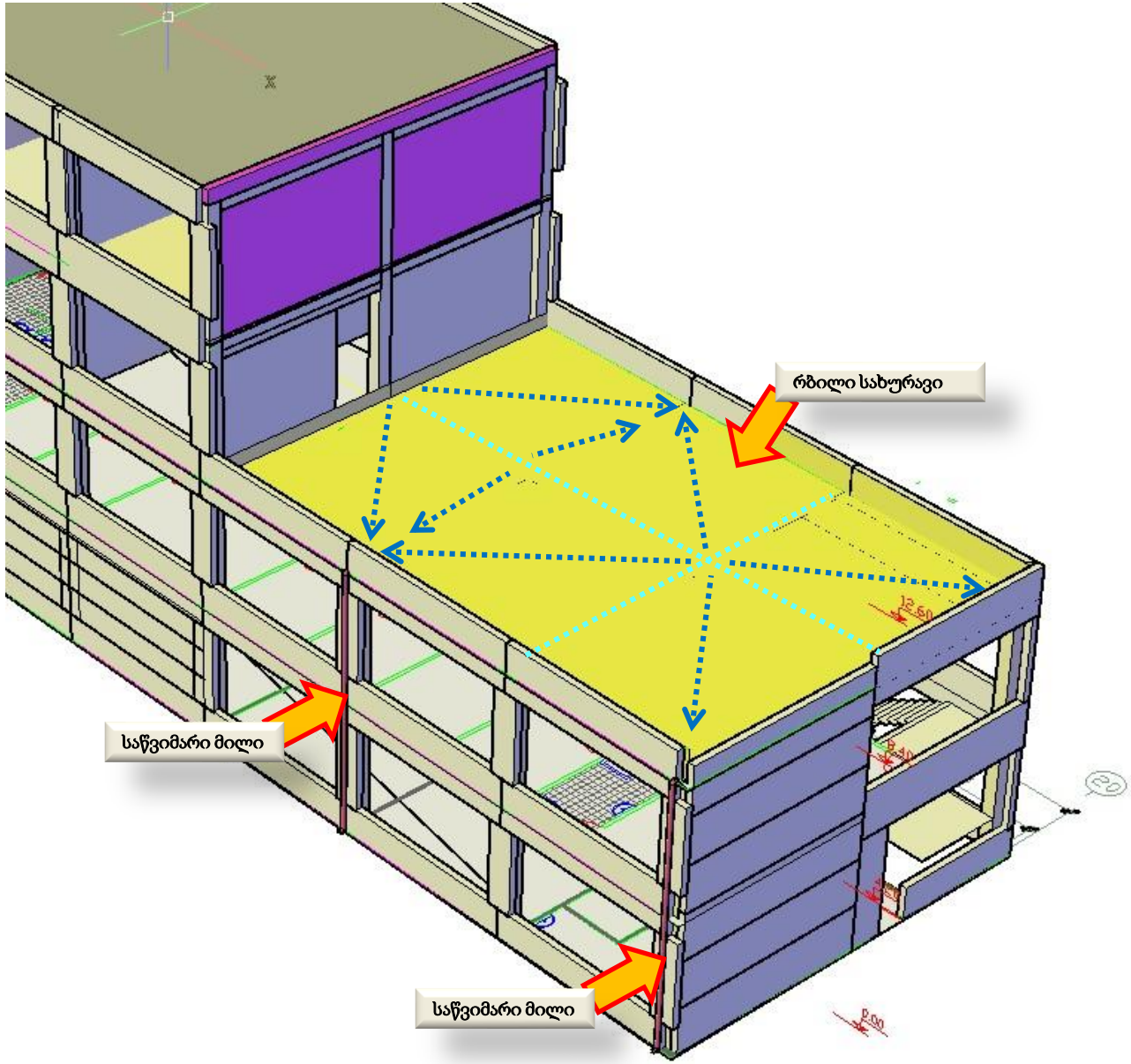
ეტაპი №6: რბილი სახურავის მოწყობა.