



ამონაწერი საჯარო რეესტრიდან

განცხადების რეგისტრაცია
N 882021921902 - 28/10/2021 13:19:15

მომზადების თარიღი
18/11/2021 20:47:19

საკუთრების განყოფილება

ზონა	სექტორი	კვარტალი	ნაკვეთი	ნაკვეთის საკუთრების ტიპი: თანასაკუთრება
ასპინძა	დაბა ასპინძა			ნაკვეთის დანიშნულება: არასასოფლო სამეურნეო
60	01	31	065	დამუსტგებული ფართობი: 446.00 კვ.მ.
მისამართი: ასპინძის მუნიციპალიტეტი, დაბა ასპინძა, ვარძიის ქუჩა N44დ				ნაკვეთის წინა ნომერი: 60.01.01.024;
				შენიშვნა-ნაგებობის ჩამონათვალი: ობიექტი N1(საოპერატორო), ობიექტი N2(ავტომობილის სათავსი), ობიექტი N3(საწვავის ჩასასხმელი სვეტები), ობიექტი N4(საპირფარეშო)

მესაკუთრის განყოფილება

განცხადების რეგისტრაცია : ნომერი 882021921902 , თარიღი 28/10/2021 13:19:15
უფლების რეგისტრაცია: თარიღი 18/11/2021

უფლების დამადასტურებელი დოკუმენტი:

- განჩინება Nბს-643-230(კ-05) , დამოწმების თარიღი: 16/11/2005 , საქართველოს უზენაესი სასამართლო
- ურთიერთშეთანხმების აქტი N1-393 , დამოწმების თარიღი: 28/10/2002 , ნოგარიუსი ე. ოთანაძე
- კრების ოქმი N1, დამოწმების თარიღი: 13/10/2017, საქართველოს იუსტიციის სამინისტროს საჯარო რეესტრის ეროვნული სააგენტო
- უძრავი ქონების ჩუქების ხელშეკრულება N131204740 , დამოწმების თარიღი: 15/11/2013 , ნოგარიუსი ც. ნათენაძე
- უძრავი ნივთის ჩუქების ხელშეკრულება , დამოწმების თარიღი: 05/11/2021 , საქართველოს იუსტიციის სამინისტროს საჯარო რეესტრის ეროვნული სააგენტო

მესაკუთრეები:

გიორგი გრიგოლაშვილი, P/N: 05001006143
ნუგზარ მაჭაიძე, P/N: 05001001427
შპს "ერთობა", ID ნომერი: 423100254

მესაკუთრე:

ნუგზარ მაჭაიძე
გიორგი გრიგოლაშვილი
შპს "ერთობა"

აღწერა:

1/3 ნაწილი
1/3 ნაწილი
1/3 ნაწილი

იპოთეკა

1) განცხადების
რეგისტრაცია
ნომერი
892012059650
თარიღი 22/10/2012
13:03:01
უფლების
რეგისტრაცია: თარიღი
23/10/2012

იპოთეკარა სააქციო საზოგადოება "თიბისი ბანკი" 204854595;
მესაკუთრე: გიორგი გრიგოლაშვილი P/N: 05001006143; ნუგზარ გაქაიძე P/N:
05001001427; შპს "ერთობა" 423100254;
საგანი: დაზუსტებული ფართობი: 446.00 კვ.მ.;
უძრავი ქონების ჩუქების ხელშეკრულება N131204740, დამოწმების თარიღი: 15/11/2013
, ნოტარიუსი ც. ნათენაძე,
იპოთეკის ხელშეკრულება N15-30849-000022, დამოწმების თარიღი 22/10/2012,
საქართველოს იუსტიციის სამინისტროს საჯარო რეესტრის ეროვნული სააგენტო

საგადასახლო გირავნობა:

რეგისტრირებული არ არის

სარგებლობა

განცხადების
რეგისტრაცია
ნომერი
882013316573
თარიღი 05/07/2013
18:10:43
უფლების
რეგისტრაცია: თარიღი
08/08/2013

მოიჯარე: შპს სან პეტროლიუმ ჯორჯია 404391136;
მესაკუთრე: გიორგი გრიგოლაშვილი P/N: 05001006143; ნუგზარ გაქაიძე P/N:
05001001427; შპს "ერთობა" 423100254;
საგანი: 446 კვ.მ მიწის ნაკვეთი და მასზე განთავსებული შენობა-ნაგებობანი;
იჯარის ხელშეკრულება, დამოწმების თარიღი 05/07/2013, სსიპ "საჯარო რეესტრის
ეროვნული სააგენტო"
შეთანხმება იჯარის ხელშეკრულებაში ცვლილებების განხორციელების შესახებ,
დამოწმების თარიღი 13/08/2015, სსიპ "საჯარო რეესტრის ეროვნული სააგენტო"
შეთანხმება იჯარის ხელშეკრულებაში ცვლილებების შეტანის შესახებ, დამოწმების
თარიღი: 18/02/2020, საქართველოს იუსტიციის სამინისტროს საჯარო რეესტრის ეროვნული
სააგენტო,
შეთანხმება იჯარის ხელშეკრულებაში ცვლილებების შეტანის შესახებ, დამოწმების
თარიღი: 19/02/2020, საქართველოს იუსტიციის სამინისტროს საჯარო რეესტრის ეროვნული
სააგენტო,
შეთანხმება იჯარის ხელშეკრულებაში ცვლილებების შეტანის შესახებ, დამოწმების
თარიღი: 18/02/2020, საქართველოს იუსტიციის სამინისტროს საჯარო რეესტრის ეროვნული
სააგენტო,

ვალდებულება

ყაღაღა/აკრძალვა:

რეგისტრირებული არ არის

მოვალეობა რეესტრი:

რეგისტრირებული არ არის

"ფიზიკური პირის მიერ 2 წლამდე ვადით საკუთრებაში არსებული მაგერიალური აქტივის რეალიზაციისას, აგრეთვე საგადასახადო წლის განმავლობაში 1000 ლარის ან მეტი ღირებულების ქონების საჩუქრად მიღებისას საშემოსავლო გადასახადი გადახდას ექვემდებარება საანგარიშო წლის მომდევნო წლის 1 აპრილამდე, რის შესახებაც აღნიშნული ფიზიკური პირი იმავე ვადაში წარუდგენს დეკლარაციას საგადასახადო ორგანოს. აღნიშნული ვალდებულების შეუსრულებლობა წარმოადგენს საგადასახადო სამართალდარღვევას, რაც იწვევს პასუხისმგებლობას საქართველოს საგადასახადო კოდექსის XVIII თავის მიხედვით."

- დოკუმენტის ნამდვილობის გადამოწმება შესაძლებელია საჯარო რეესტრის ეროვნული სააგენტოს ოფიციალურ ვებ-გვერდზე www.napr.gov.ge;
- ამონაწერის მიღება შესაძლებელია ვებ-გვერდზე www.napr.gov.ge, ნებისმიერ გერიტორიულ სარეგისტრაციო სამსახურში, იუსტიციის სახლებსა და სააგენტოს ავტორიზებულ პირებთან;
- ამონაწერში გექნიკური ხარვეზის აღმოჩენის შემთხვევაში დაგვიკავშირდით: 2 405405 ან პირადად შეაგვით განაცხადი ვებ-გვერდზე;
- კონსულტაციის მიღება შესაძლებელია იუსტიციის სახლის ცხელ ხაზზე 2 405405;
- საჯარო რეესტრის თანამშრომელთა მხრიდან უკანონო ქმედების შემთხვევაში დაგვიკავშირდით ცხელ ხაზზე: 08 009 009 09
- თქვენთვის საინტერესო ნებისმიერ საკითხთან დაკავშირებით მოგეწერეთ ელ-ფოსტით: info@napr.gov.ge



საქართველოს იუსტიციის სამინისტრო
საჯარო რეგისტრის ეროვნული სააგენტო
საკადასტრო გეგმა

მიწის ნაკვეთის საკადასტრო კოდი: 60 01 31 058
განცხადების რეგისტრაციის ნომერი: 882010871504
მიწის ნაკვეთის ფართობი: 400 კვ.მ.
ღანიშნულება: არასასოფლო-სამეურნეო

მომზადების თარიღი:

10.11.10

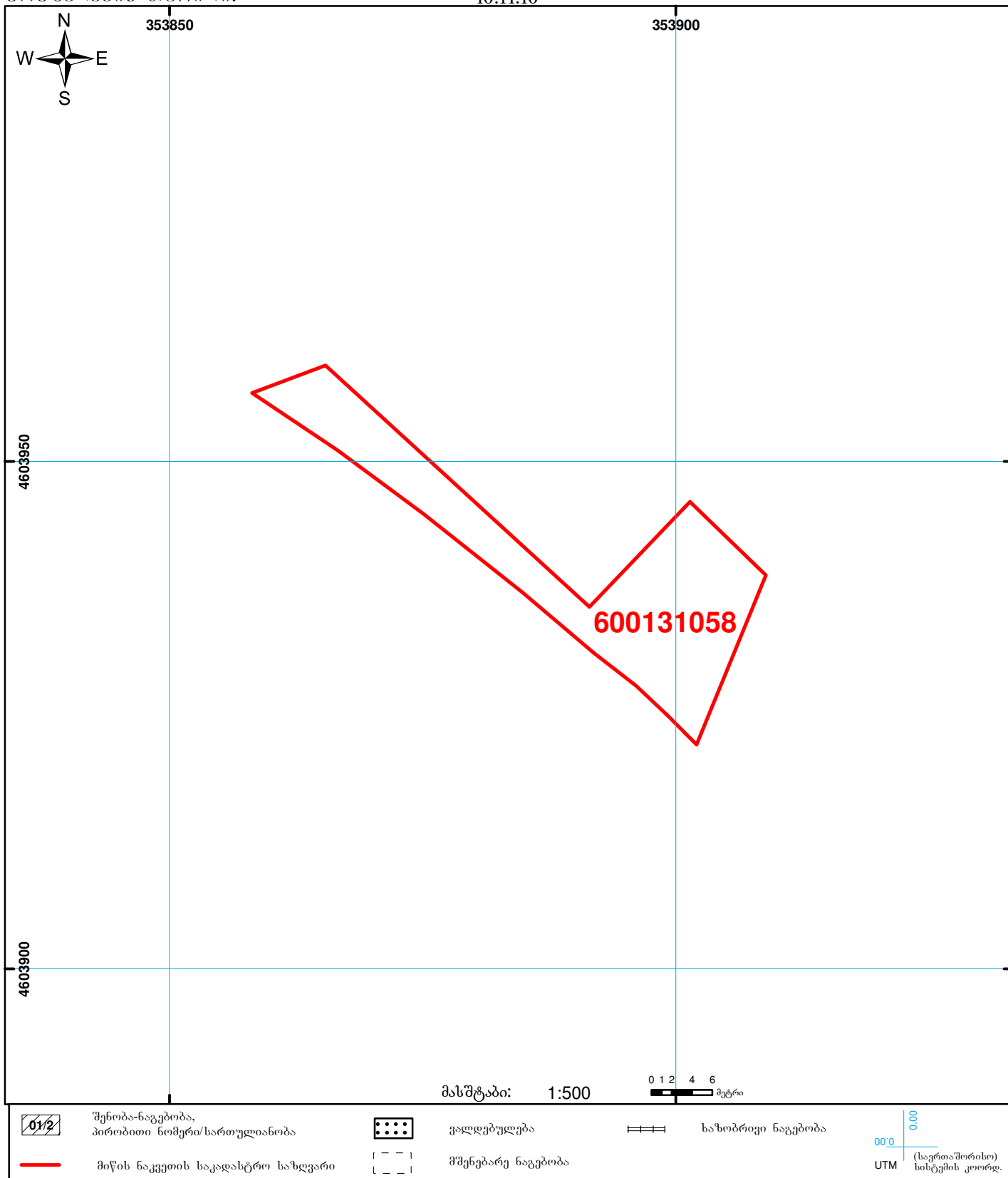



სან პეტროლიუმ ჯორჯია Sun Petroleum Georgia

გალფ ოილ ინტერნეშენალის ოფიციალური დისტრიბუტორი
საქართველოში

Official Distributor of Gulf Oil International in Georgia

ავტოგასამართი სადგურის რეკონსტრუქციის

ტექნიკური დავალება

ავტოგასამართი სადგური : ასპინძა

1. ავტოგასამართი სადგურის შესასვლელ -გასასვლელის მოპირკეთება 10სმ . სისქის ა/ბ საფარით , სიგანით 4,5მ.
2. ნავთობდამჭერის ფილტრის მოწყობა .
3. საწვავის რეზერვუარებზე თუნუქის ჭების მოწყობა .
4. საწვავის მიმღები მილსადენების ჩამოყვანა მიმღებ ტუმბომდე .
5. საწვავის მიღები მილსადენების კარადის მოწყობა .
6. საწვავმზიდის დგომის ადგილას ბეტონის საფარის მოწყობა .
7. საწვამზიდის დგომის ადგილას დაღვრილი ნავთობის შემკრების მოწყობა და ძირითად არსებულ კონტურთან დაკავშირება.
8. საპირფარეშოსა და არსებულ შენობას შორის არსებულ ფართზე სარეკლამო ბანერების მოწყობა .
9. სარსებული შენობის მარჯვენა მხარეს , გენერატორის სადგარის მოწყობა 1,5*2 მ.
10. ავტომატური გაშვების გენერატორის მოწყობა 38კვა,
11. სიდრმული ტუმბოების მოწყობა .
12. არსებულ შენობაზე პარაპეტის მოწყობა .
13. არსებულ შენობაში სამენეჯეროს, საწყობის და კიოსკის ტიპის მაღაზიის მოწყობა (სრული რემონტი)
14. არსებული პლათოფრმის გადახურვის გადიდება მილკვადრატების საშუალებით 1,5 მეტრით სამ მხარეს .
15. სარეზერვუარო პარკში ასასვლელი ბეტონის კიბის მოწყობა .
16. სიდრმული ტუმბოების მოწყობა , და კაბელების მიყვანა .
17. ერთი საწვავმარიგებელი სვეტის მოწყობა 3*6-ზე კონფიგურაციით.
18. არსებული სარეზერვუარო პარკის კედლის , დაბრიზგვა და ღებვა თეთრი ფერის საღებავით.

19. სვეტის კუნძულის კერამიკული ფილების შეცვლა და კუნძულის გარშემო არსებული თუნუქის დება .
20. შენობის შეფუთვა საფირმო პანელებით სამი მხრიდან .
21. პლათფორმის გადახურვის ბრენდირება GULF EXPRESS-ის საფირმო პანელებით.
22. დროშის ტიპის სტელის მოწყობა .
23. ელექტრო გაყვანილობისათვის ტრანშეების მოწყობა : სამენეჯეროდან სვეტებამდე და სარეზერვუარო პარკამდე ზომით 40*40 სმ. ბეტონის საფარის აღდგენით .
24. საწვავის მიმღები მძლავრი ტუმბოს მოწყობა

შეთანხმებულია :

საოპერაციო დირექტორი :

დირექტორის მოადგილე :

საცალო ქსელის დეპარტამენტის უფროსი :

მაღაზიათა ქსელის დირექტორი :

რეგიონალური მენეჯერი :

ტექნიკური უსაბრთხოების და გარემოს დაცვის დეპარტამენტის უფროსი :

ლოჯისტიკის დეპარტამენტის უფროსი :

ტექნიკური დეპარტამენტის უფროსი :

ასპინძის მუნიციპალიტეტი, დაბა ასპინძა პარკის ქუჩა №44 დ-ში მდებარე
შ.პ.ს "სან პეტროლიუმ ჯორჯია"-ს იჯარით აღებული მიწის ნაკვეთზე,
ავტო გასამართი სადგურის რეკონსტრუქციის პროექტი



ფოტოფიქსაცია



11.05.2022 1:58:06 nachm.



11.05.2022 1:57:21 nachm.



11.05.2022 1:59:08 nachm.



11.05.2022 1:59:32 nachm.

შ.პ.ს "სან პეტროლიუმ ჯორჯია"					
ასპინძის მუნიციპალიტეტი, ღაბა ასპინძე, პარძიის ქუჩა №44 ბ-ში მდებარე შ.პ.ს "სან პეტროლიუმ ჯორჯია"-ს იჯარით აღებული მიწის ნაპვეთზე, ავტო გასამართი სადგურის რეკონსტრუქციის პროექტი					
პროექტორი		ტ. რეზაიძე	ტ: 595 54 73 73	ფურცელი	
შემოწმ		ი. ბახუაშვილი		ფურც. ზომა	A-3
შემოწმ		ა. შარვაშიძე		მასშტაბი	
				თარიღი	20226

ფოტოფიქსაცია 2

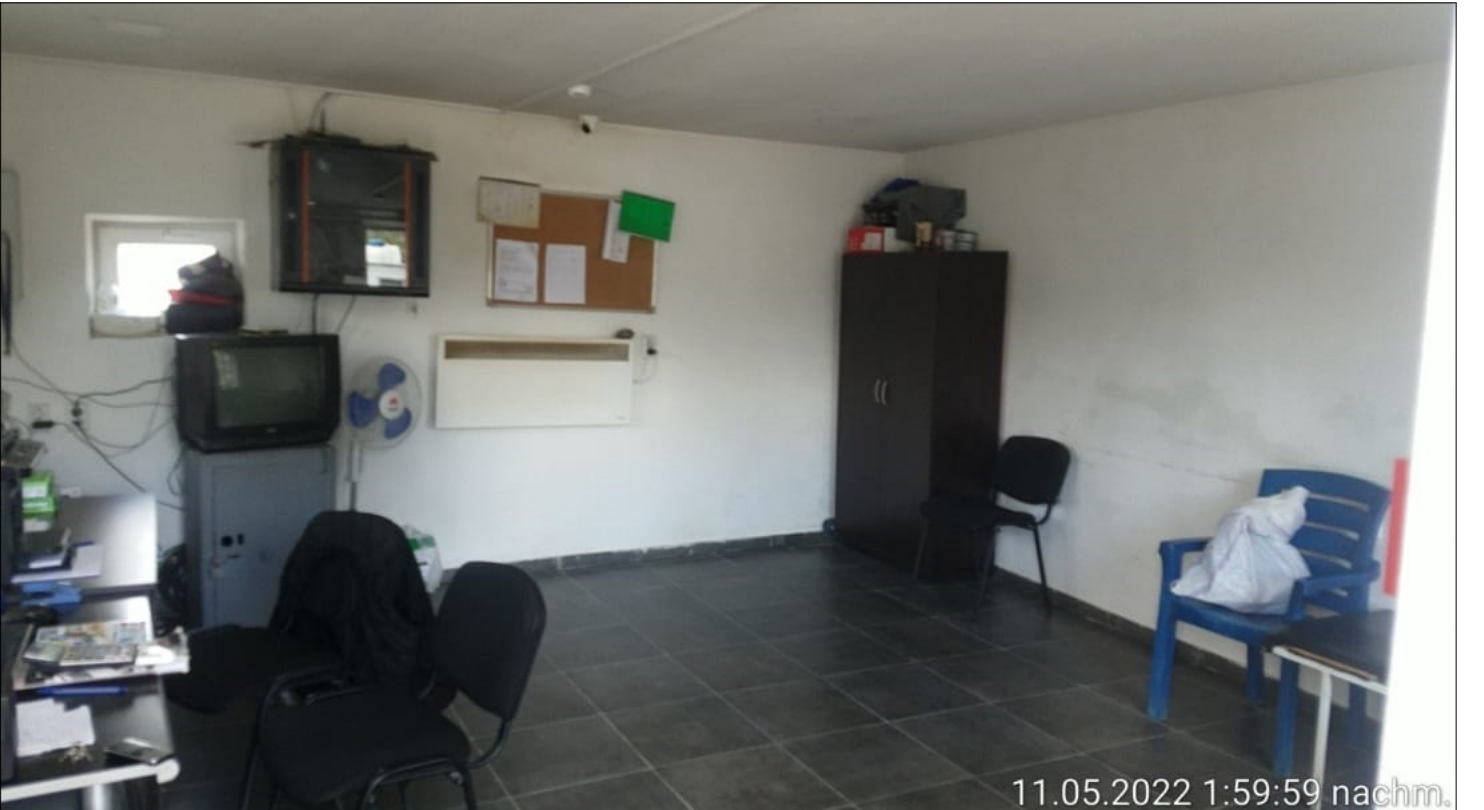

შ.პ.ს "სან პეტროლიუმ ჯორჯია"					
<p>ასპინძის მუნიციპალიტეტი, დაბა ასპინძა, პარძიის ქუჩა №44 ბ-ში მდებარე შ.პ.ს "სან პეტროლიუმ ჯორჯია"-ს იჯარით აღებულ მიწის ნაკვეთზე, ავტო გასამართი სადგურის რეკონსტრუქციის პროექტი</p>				ფურცელი	
პროექტორი		ტ. რეზაიძე	ტ: 595 54 73 73	ფურც. ზომა	A-3
შემოწმება		ი. ბახუაშვილი		მასშტაბი	
შემოწმება		ა. შარვაშიძე		თარიღი	2022

ფოტოფიქსაცია 3



11.05.2022 2:00:58 nachm.



11.05.2022 2:00:43 nachm.



11.05.2022 1:58:52 nachm.



11.05.2022 1:58:25 nachm.

შ.პ.ს "სან ვაბროლიუმ აორჩიან"					
ასპინძის მუნიციპალიტეტი, დაბა ასპინძა, პარკის ქუჩა №44 ბ-ში მდებარე შ.პ.ს "სან ვაბროლიუმ აორჩიან"-ს იჯარით აღებულ მიწის ნაპვეთზე, ავტო გასაღართი სადგურის რეკონსტრუქციის პროექტი					
პროექტორი		ტ.რეზიძე	ტ: 595 54 73 73	ფურცელი	
შემოწმ		ი.ბახუაშვილი		ფურც.ზომა	A-3
შემოწმ		ა.შარვაძე		მასშტაბი	
				თარიღი	2022

ერს. გენგეგმა

- ექსპლიკაცია:
- 1.საოჯახო ოთახი
 - 2.სარეზერვუარო პარკი
 - 3.დისპენსერის ჯანდული
 - 4.გამწვანება
 - 5.პლადფორმა
 - 6.სან. ავანდი

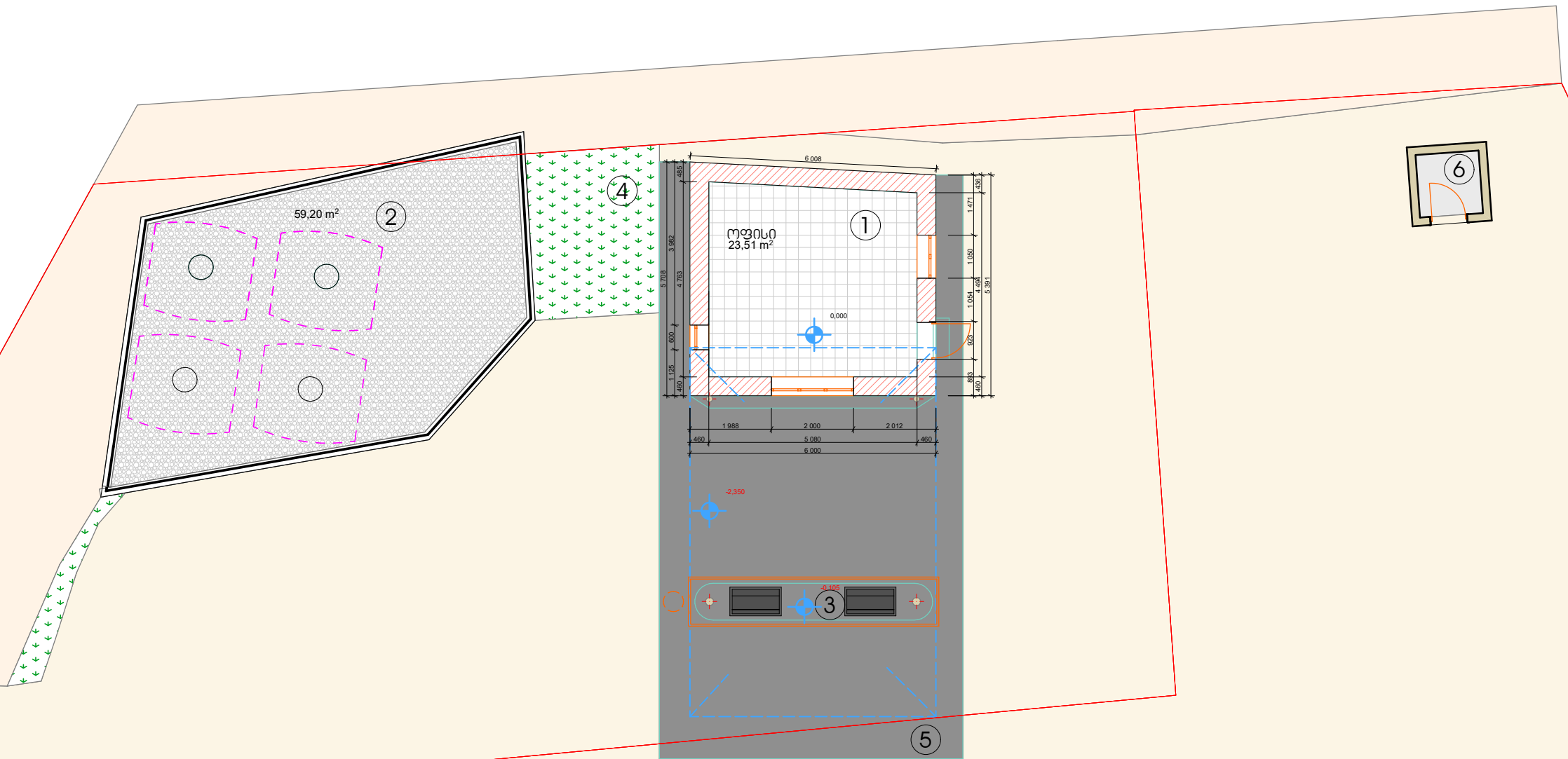

ახალციხე-ასპინძა-ახალქალაქის გზაზე

შ.პ.ს "სან პეტროლიუმ ჯორჯია"					
ასპინძის მუნიციპალიტეტი, დაბა ასპინძა, პარკის ქუჩა №44 ბ-ში მფლობელის შ.პ.ს "სან პეტროლიუმ ჯორჯია"-ს იჯარით აღებული მიწის ნაპვეთზე, ავტო გასამართი სადგურის რეკონსტრუქციის პროექტი				ფურცელი	
არქიტექტორი		დ. როშაძე	ბ: 595 54 73 73	ფურც. ზომა	A-3
გამგნა		ი. ბახუაშვილი		მასშტაბი	
გამგნა		ა. შარვაშიძე		თარიღი	2022

ახალციხე-ასპინძა-ახალქალაქის გზატახვილი

- | | | | | |
|---|---------------|-----------------|---|-------|
| <p>შ.პ.ს. "სან პეტროლიუმ ჯორჯია"</p> <p>საქონლის მფლობელობის, ფაქტის დასაბუთება, პარკის ქუჩა №14 ბ-ში
მდებარე შ.პ.ს. "სან პეტროლიუმ ჯორჯია"-ს იკარით აღებული მიწის
ნაპვეთზე, ავტო გასამართი საფურის რეკონსტრუქციის პროექტი</p> | | |  | |
| პროექტორი | ტოპოგრაფი | ბ. 595 54 73 73 | ფურცელი | |
| გამოწმა | ი.ან.შაველიძე | | მასშტაბი | A-3 |
| გამოწმა | ა.პარკაძე | | თარიღი | 20226 |

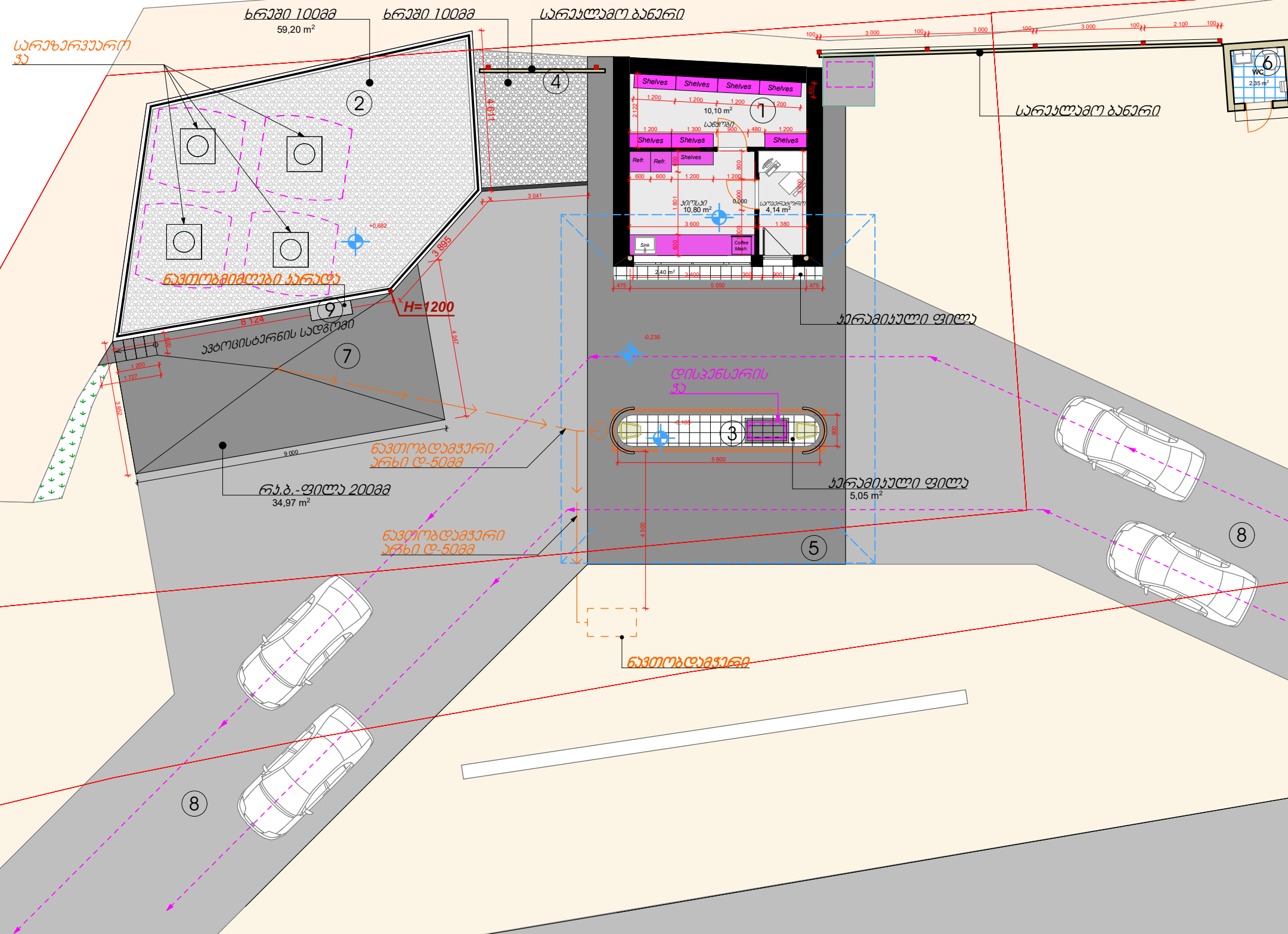

ერს. გეგმა

სავრ. გეგმა

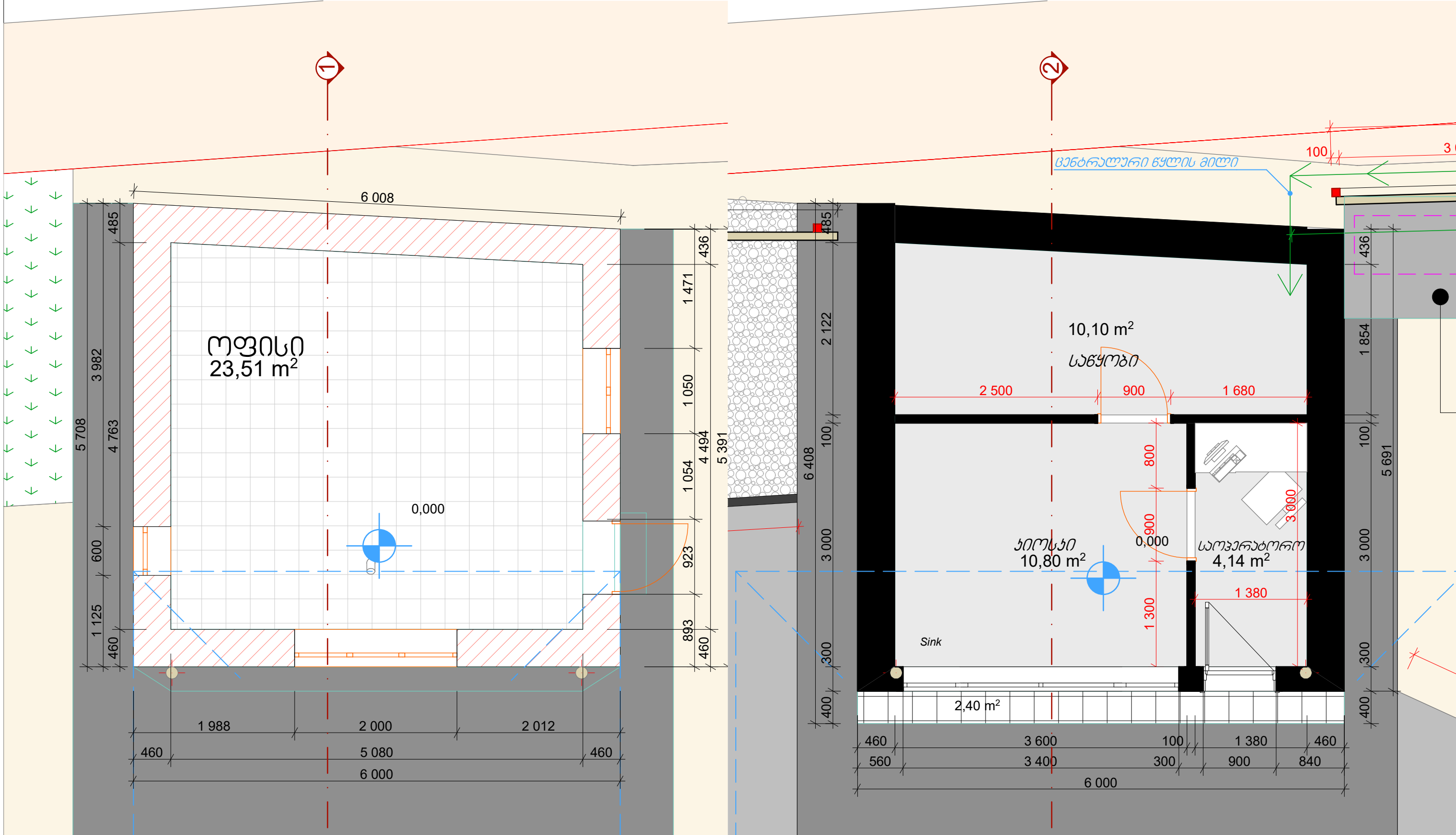

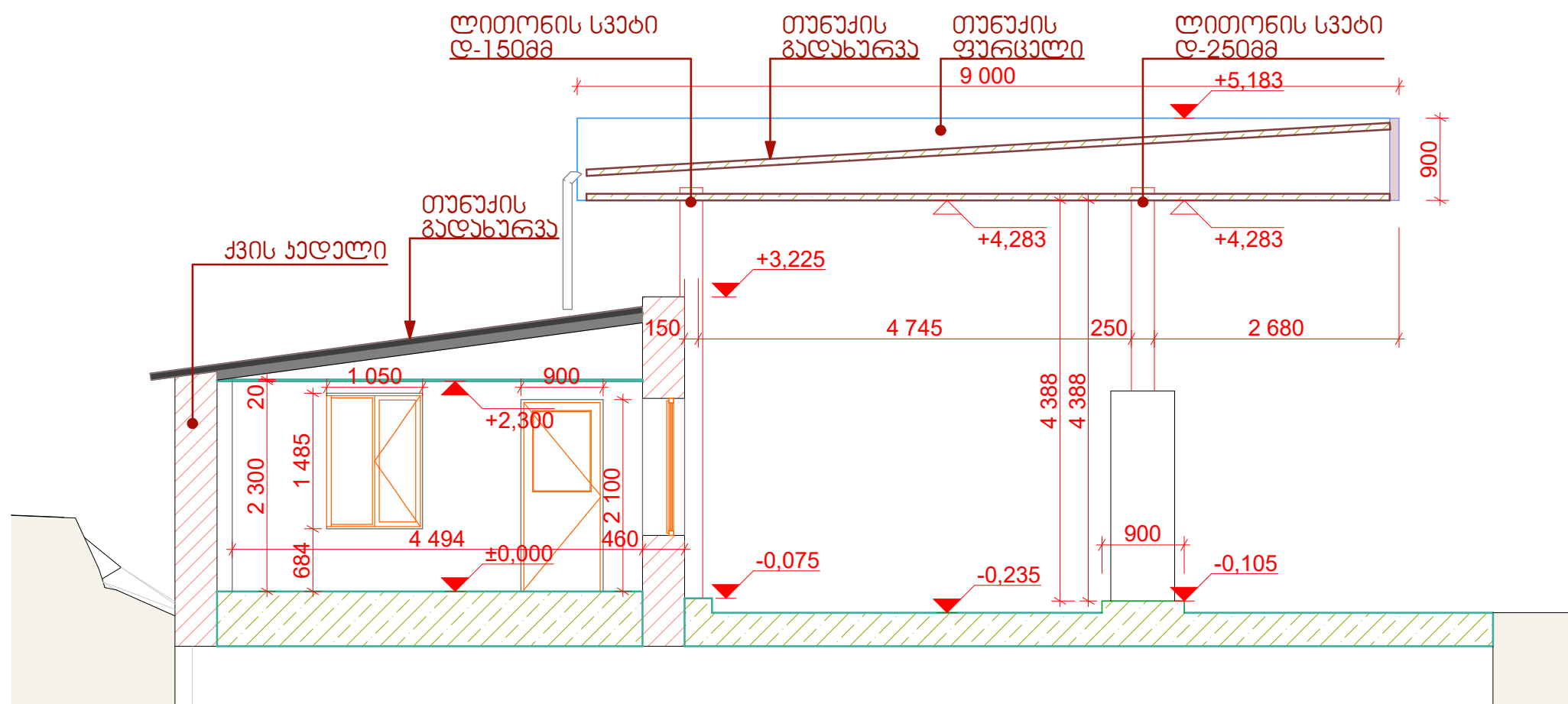

შ.პ.ს "სან პეტროლიუმ ჯორჯია"					
ასპინძის მუნიციპალიტეტი, ლაბა ასპინძე, პარკის ქუჩა №44 ბ-ში მდებარე შ.პ.ს "სან პეტროლიუმ ჯორჯია"-ს იჯარით აღებული მიწის ნაპვეთზე, ავტო გასადართი სადგურის რეკონსტრუქციის პროექტი				ფურცელი	
არქიტექტორი		დ.როშაძე	ბ: 595 54 73 73	ფურც.ზომა	A-3
შემოწმ.		ი.ბახუაშვილი		მასშტაბი	
შემოწმ.		ა.შარვაძე		თარიღი	20226

არს. ჯრილი 1-1

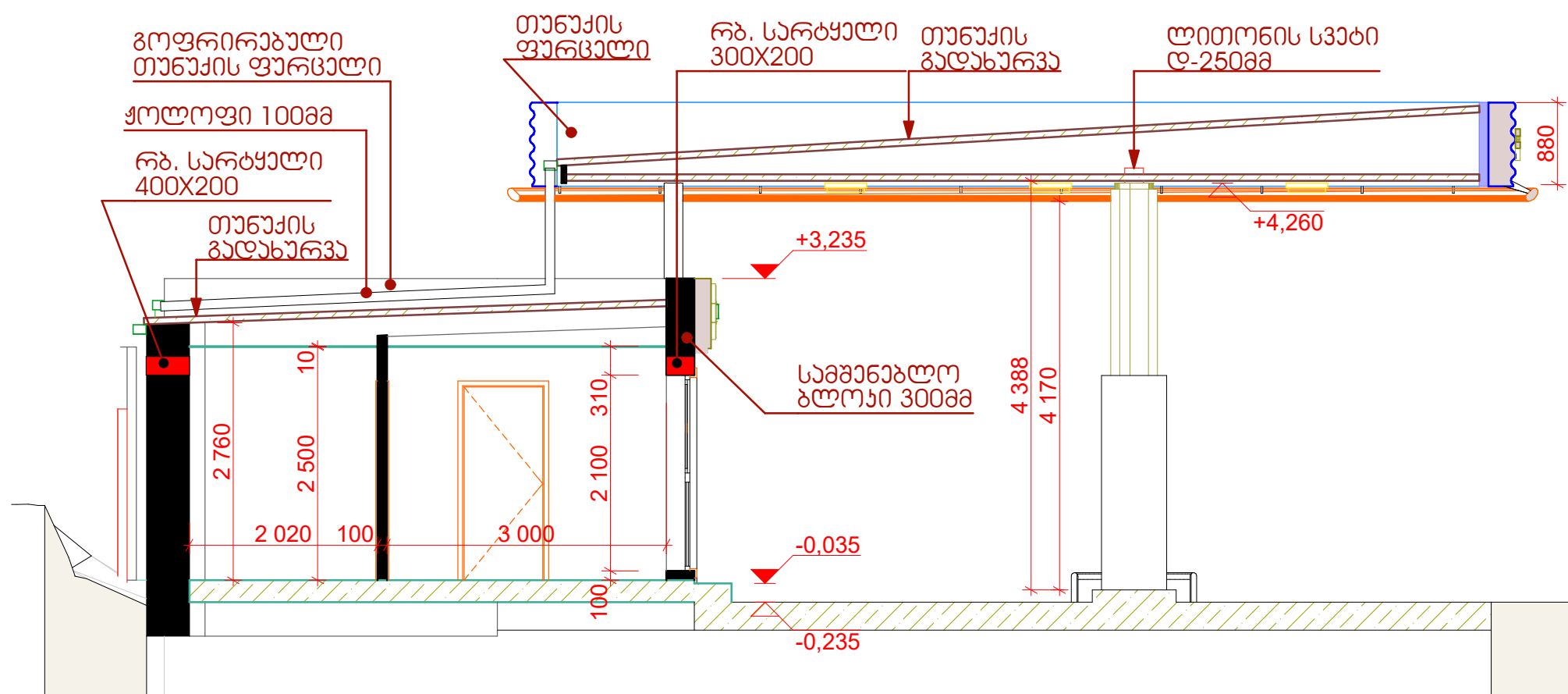

სპრ. ჯრილი 2-2



შ.პ.ს "სან პეტროლიუმ ჯორჯია"					
ასპინძის მუნიციპალიტეტი, ღებო ასპინძის მუნიციპალიტეტის ქუჩა №44 ბ-ში მდებარე შ.პ.ს "სან პეტროლიუმ ჯორჯია"-ს იჯარით აღებული მიწის ნაპვეთზე, ავტო გასაღარი სადგურის რეკონსტრუქციის პროექტი				ფურცელი	
არქიტექტორი		დ.როშაძე	ტ. 595 54 73 73	ფურც.ზომა	A-3
შემოწმება		ი.ბახვაშვილი		მასშტაბი	
შემოწმება		ა.შარვაშიძე		თარიღი	2022გ

არს. ფასადი 1

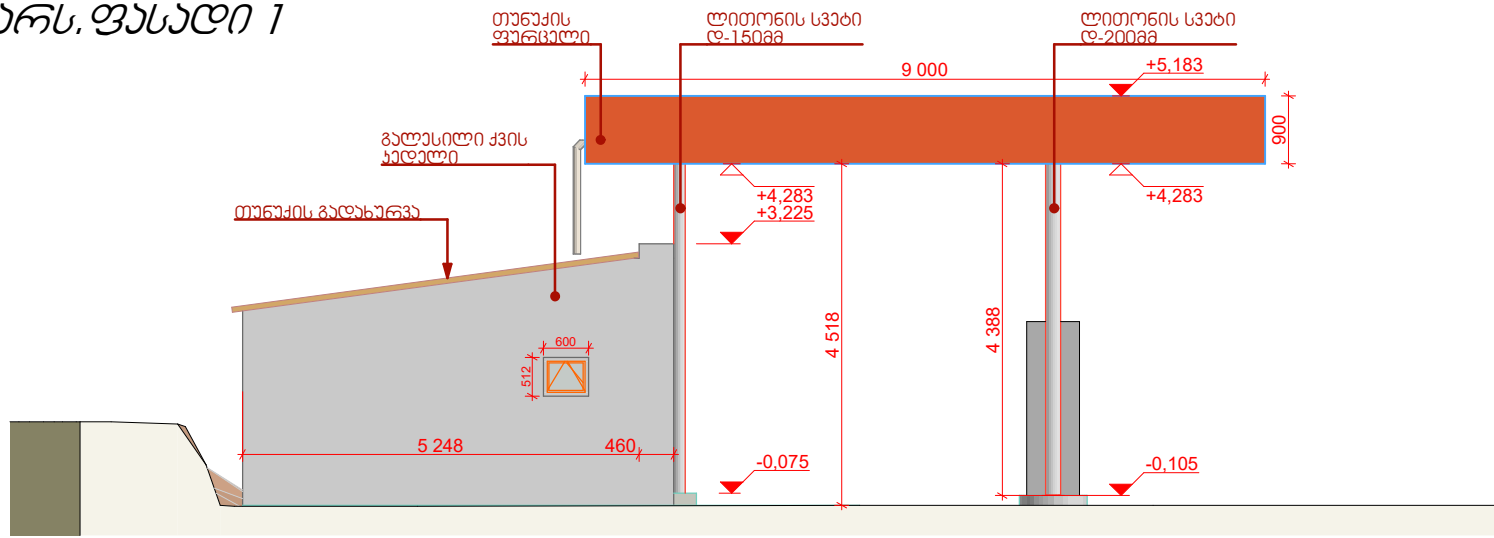

არს. ფასადი 2

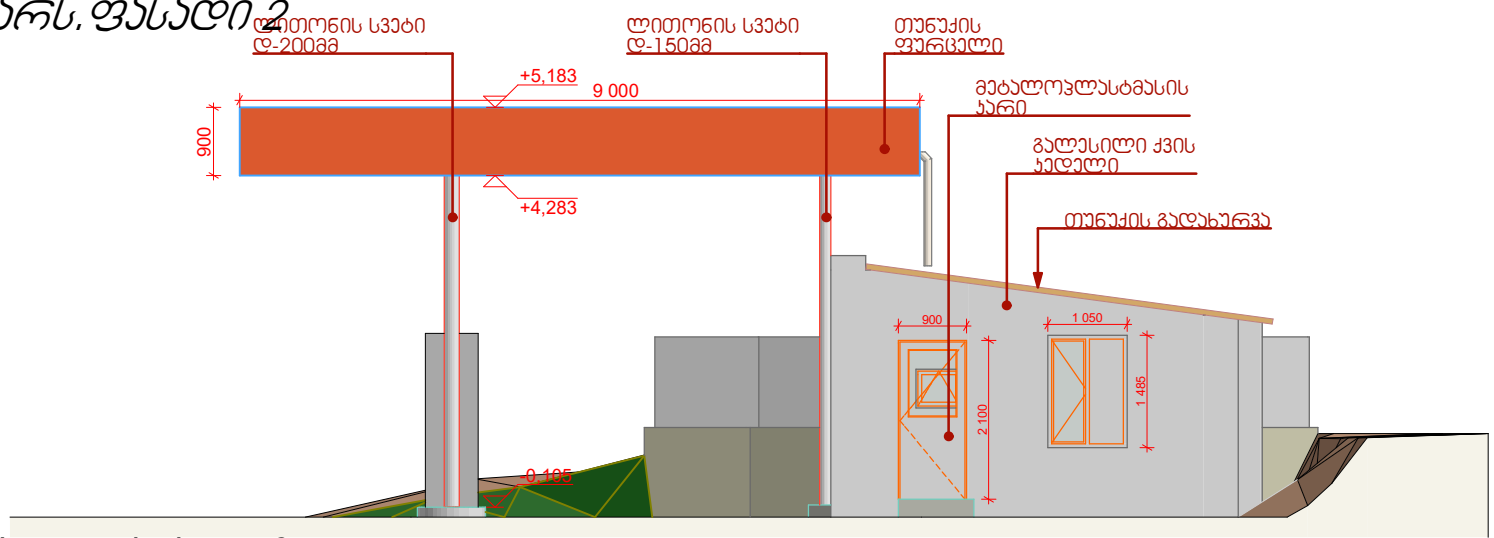

არს. ფასადი 3

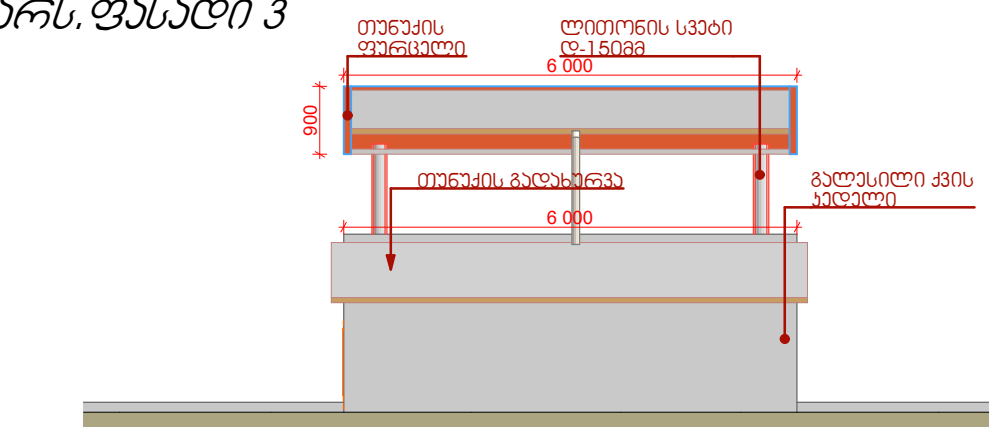

არს. ფასადი 4

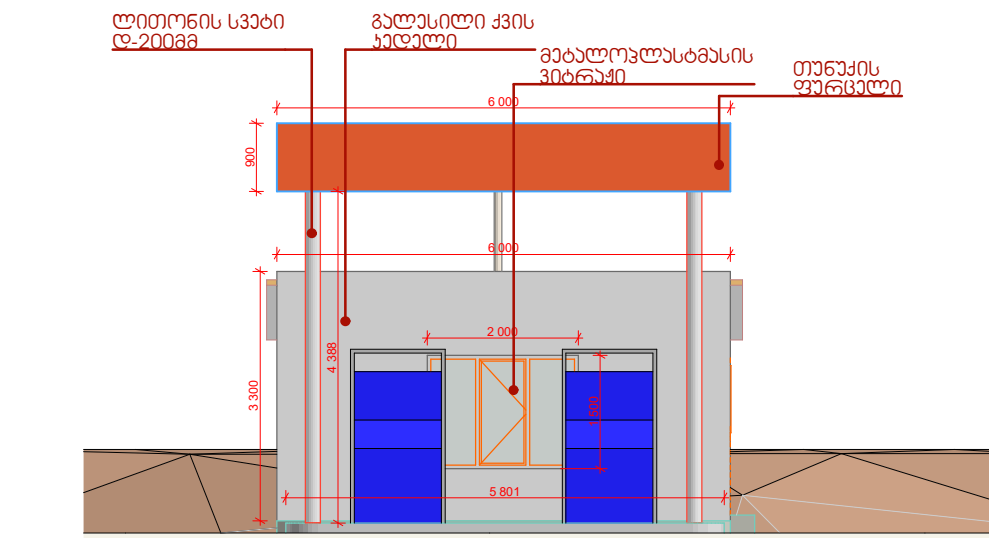

საპრ. ფასადი 4



საპრ. ფასადი 1

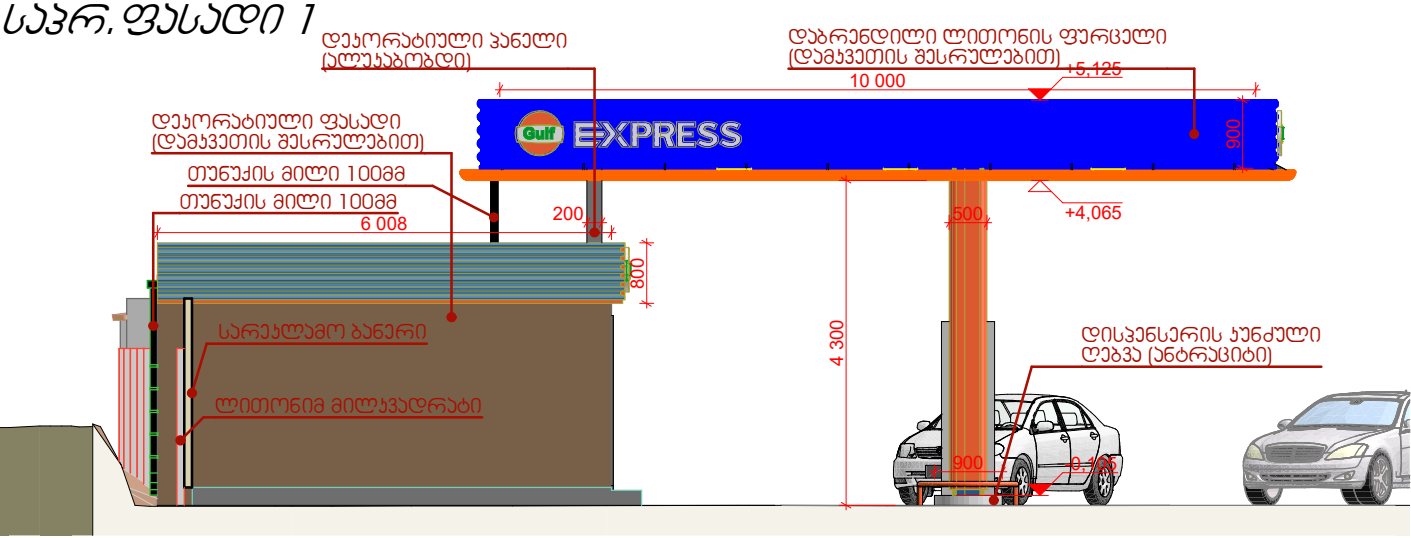

საპრ. ფასადი 2

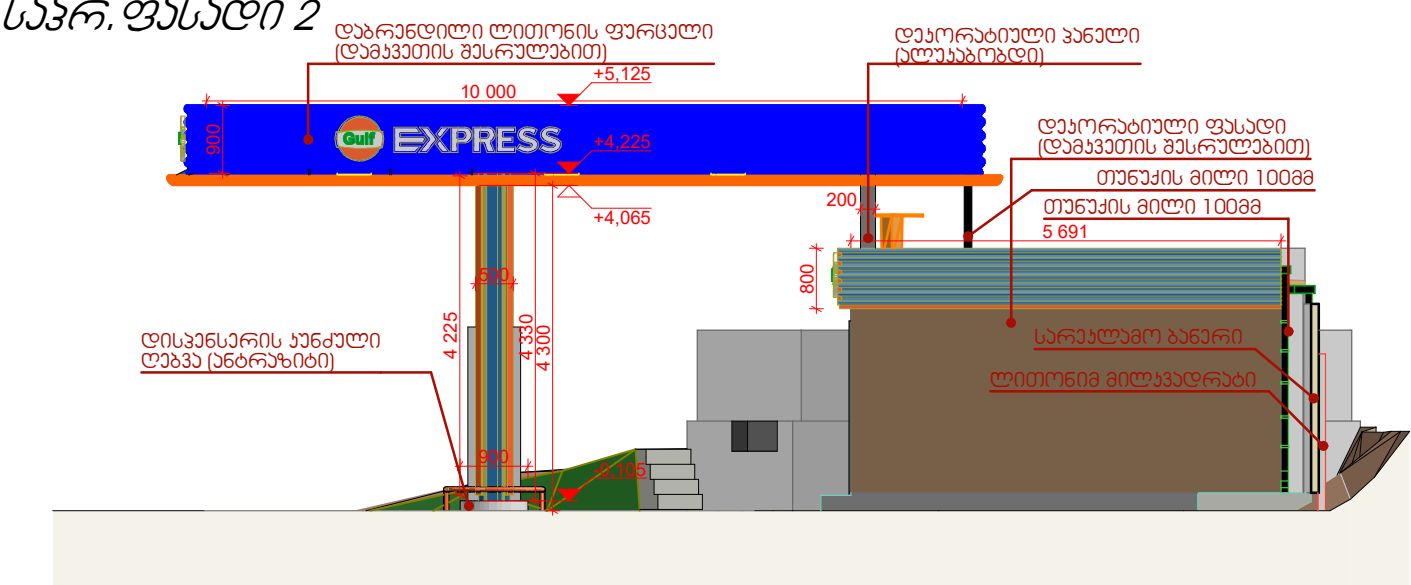

საპრ. ფასადი 3

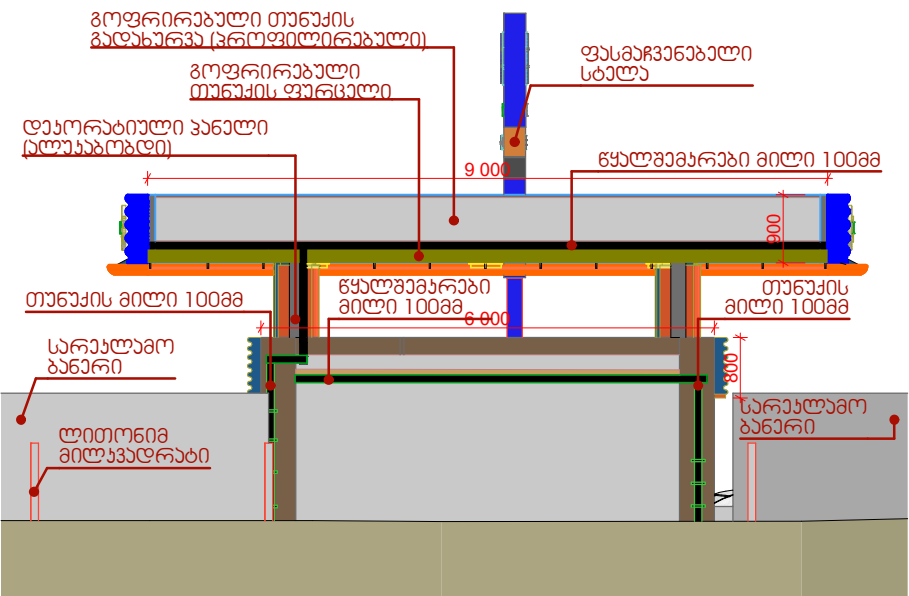

შ.პ.ს "სან პეტროლიუმ ჯორჯია"				Gulf	
საპროექტო დოკუმენტაცია, დაგეგმვა, პროექტირება №44 დ-ში მდებარე შ.პ.ს "სან პეტროლიუმ ჯორჯია"-ს იჯარით აღებული მიწის ნაკვეთზე, ავტოგასამართი სადგურის რეკონსტრუქციის პროექტი				ფურცელი	A-3
არქიტექტორი	დ. რობინსონი	ტ. 595 54 73 73	ფურც. ზომა	მასშტაბი	
შემოწმებული	ი. ბახვაშვილი		მასშტაბი	თარიღი	2022
შემოწმებული	ა. ბახვაშვილი				

სადგომბათო გეგმა

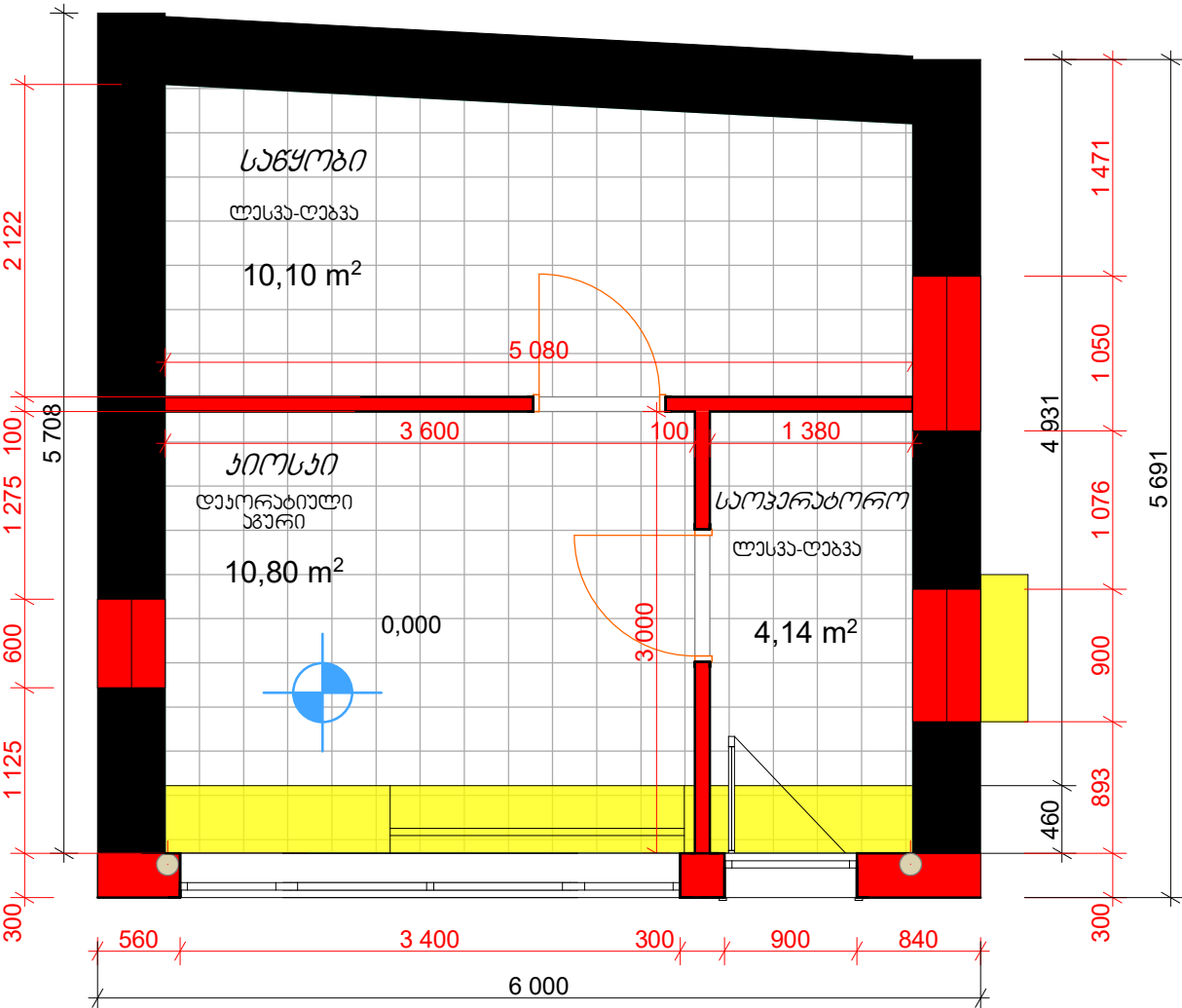

- არსებული
- სადგომბათო
- ლითონის ჯონსტრუქცია
- სამონტაჟო

ფარდულის გადინების სქემა

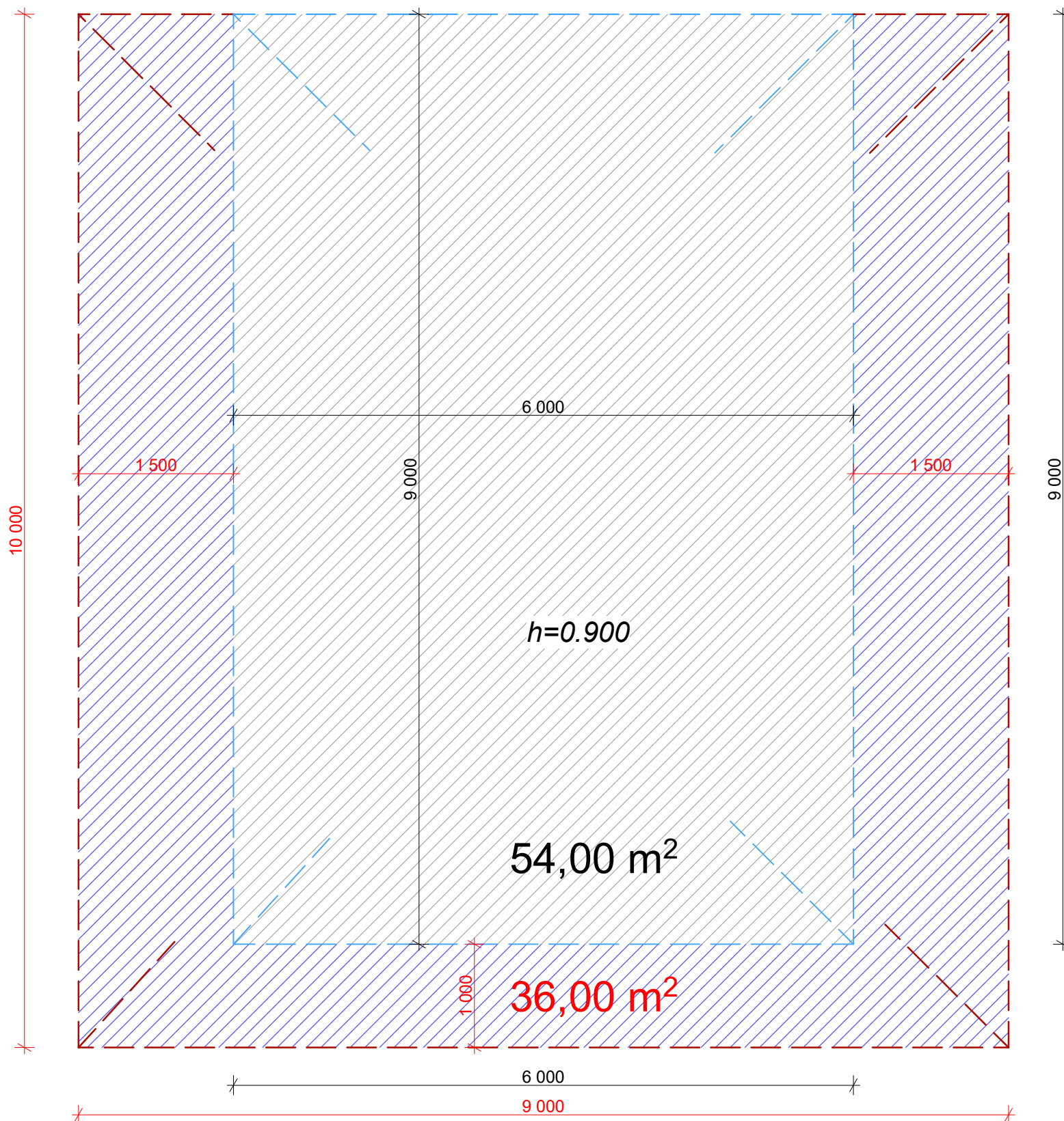

განიმკვანა:
საჭიროა ფარდულის ჯონსტრუქციული ავლა, რის საფუძველზეც მომზადდება ჯონსტრუქციული ნახაზი

შ.პ.ს "სან პეტროლიუმ ჯორჯია"				Gulf	
ასპინძის მუნიციპალიტეტი, დაბა ასპინძა, პარკის ქუჩა №44 ბ-ში მდებარე შ.პ.ს "სან პეტროლიუმ ჯორჯია"-ს იჯარით აღებული მიწის ნაკვეთზე, ავტო გასადართი სადგურის რეკონსტრუქციის პროექტი				ფურცელი	
არქიტექტორი		დ.როშაძე	ტ: 595 54 73 73	ფურც.ზომა	A-3
შემოწმება		ი.ბახვაშვილი		მასშტაბი	
შემოწმება		ა.შარვაში		თარიღი	20226

ავჯიის გენერირების სქემა

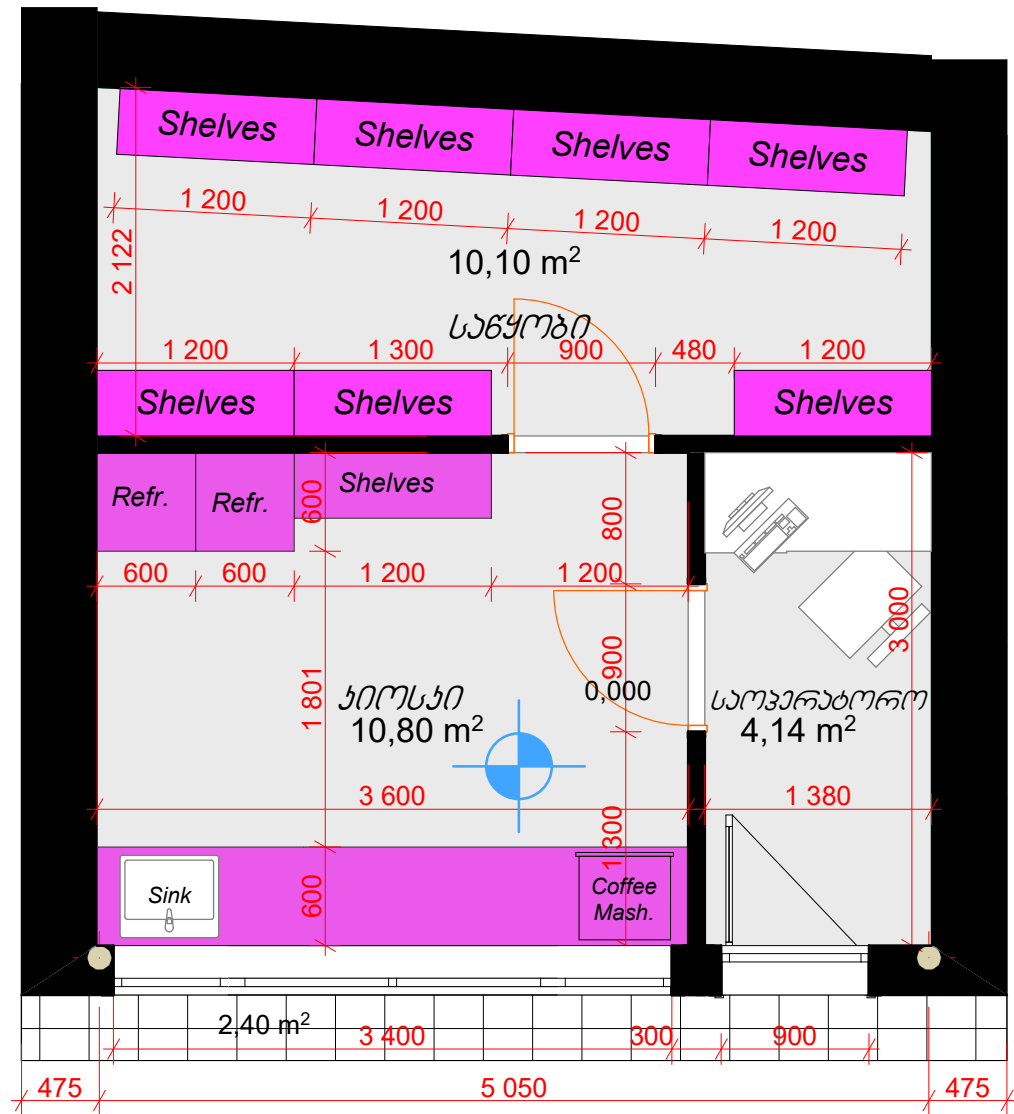

იბათის მოწყობის სქემა

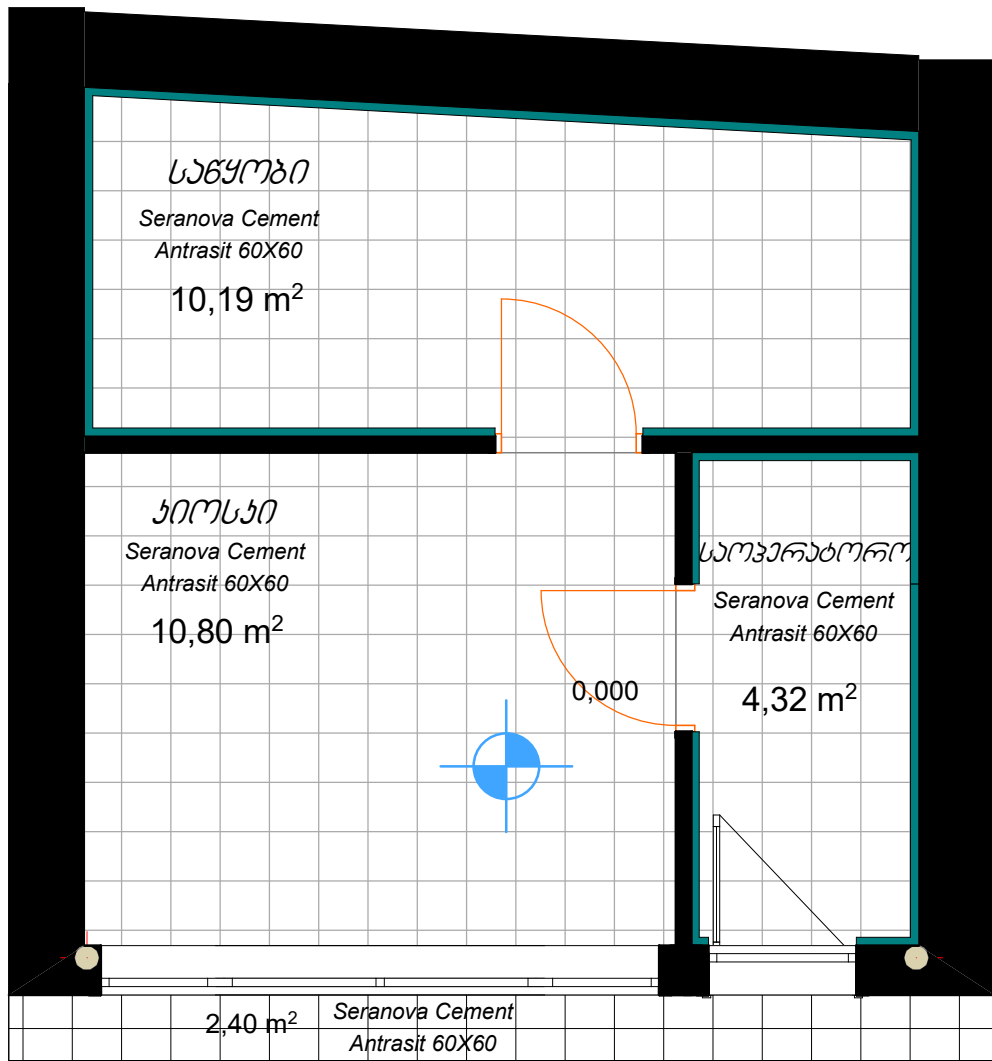

ქსკლიკაცია:



ვლინბუსების
მოწყობა გსმ
(პარ.ფილა)



პარ.ფილა
(პარ.მიხედვით)
Seranova Cement
Antrasit 60X60

გ.ვ.ს "სან პებროლიუმე ჟორჯია"					
ასპირაციის მონიტორინგის, ღაბა ასპირაციის, პარკის ქაღალდი №44 ღ-ში მდებარე გ.ვ.ს "სან პებროლიუმე ჟორჯია"-ს იხარით აღებული მონის ნაპვეთზე, ავტო მასმარეთი სადგურის რეკონსტრუქციის პროექტი					
არქიტექტორი		დ.რომანიძე	ტ: 595 54 73 73	ფურცელი	
გეგმვა		ი.ბახუაშვილი		ფურც.ზომა	A-3
გეგმვა		ა.გარუაძე		მასშტაბი	
				თარიღი	20226

ვერის მოწყობის სქემა

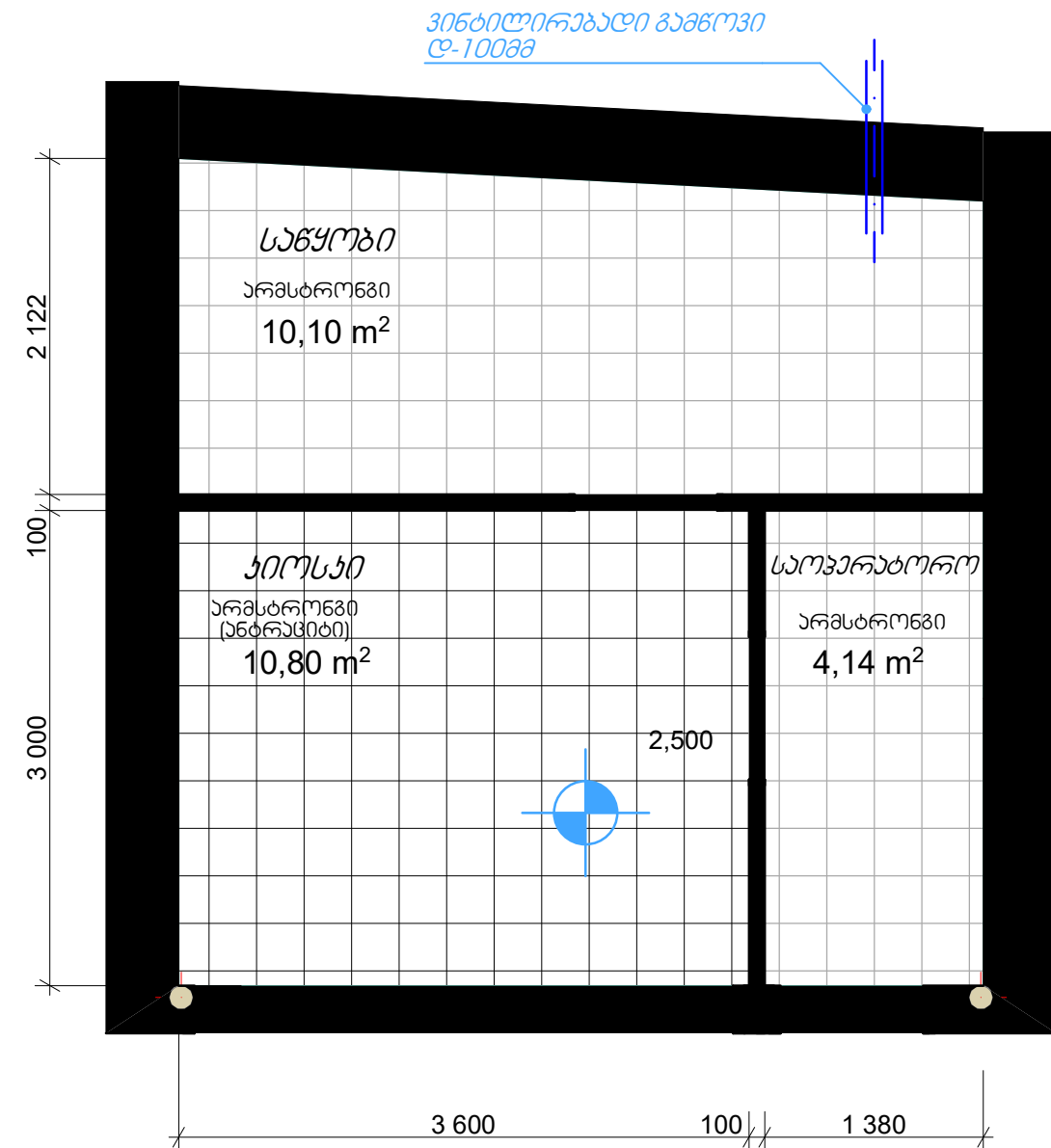

დახორაბიული
აგური

<p>შ.პ.ს "სან პეტროლიუმ ჯორჯია"</p> <p>სტანდარტის მონიშვნა: 12, 13, 14, 15, 16, 17, 18, 19, 20, 21, 22, 23, 24, 25, 26, 27, 28, 29, 30, 31, 32, 33, 34, 35, 36, 37, 38, 39, 40, 41, 42, 43, 44, 45, 46, 47, 48, 49, 50, 51, 52, 53, 54, 55, 56, 57, 58, 59, 60, 61, 62, 63, 64, 65, 66, 67, 68, 69, 70, 71, 72, 73, 74, 75, 76, 77, 78, 79, 80, 81, 82, 83, 84, 85, 86, 87, 88, 89, 90, 91, 92, 93, 94, 95, 96, 97, 98, 99, 100, 101, 102, 103, 104, 105, 106, 107, 108, 109, 110, 111, 112, 113, 114, 115, 116, 117, 118, 119, 120, 121, 122, 123, 124, 125, 126, 127, 128, 129, 130, 131, 132, 133, 134, 135, 136, 137, 138, 139, 140, 141, 142, 143, 144, 145, 146, 147, 148, 149, 150, 151, 152, 153, 154, 155, 156, 157, 158, 159, 160, 161, 162, 163, 164, 165, 166, 167, 168, 169, 170, 171, 172, 173, 174, 175, 176, 177, 178, 179, 180, 181, 182, 183, 184, 185, 186, 187, 188, 189, 190, 191, 192, 193, 194, 195, 196, 197, 198, 199, 200, 201, 202, 203, 204, 205, 206, 207, 208, 209, 210, 211, 212, 213, 214, 215, 216, 217, 218, 219, 220, 221, 222, 223, 224, 225, 226, 227, 228, 229, 230, 231, 232, 233, 234, 235, 236, 237, 238, 239, 240, 241, 242, 243, 244, 245, 246, 247, 248, 249, 250, 251, 252, 253, 254, 255, 256, 257, 258, 259, 260, 261, 262, 263, 264, 265, 266, 267, 268, 269, 270, 271, 272, 273, 274, 275, 276, 277, 278, 279, 280, 281, 282, 283, 284, 285, 286, 287, 288, 289, 290, 291, 292, 293, 294, 295, 296, 297, 298, 299, 300, 301, 302, 303, 304, 305, 306, 307, 308, 309, 310, 311, 312, 313, 314, 315, 316, 317, 318, 319, 320, 321, 322, 323, 324, 325, 326, 327, 328, 329, 330, 331, 332, 333, 334, 335, 336, 337, 338, 339, 340, 341, 342, 343, 344, 345, 346, 347, 348, 349, 350, 351, 352, 353, 354, 355, 356, 357, 358, 359, 360, 361, 362, 363, 364, 365, 366, 367, 368, 369, 370, 371, 372, 373, 374, 375, 376, 377, 378, 379, 380, 381, 382, 383, 384, 385, 386, 387, 388, 389, 390, 391, 392, 393, 394, 395, 396, 397, 398, 399, 400, 401, 402, 403, 404, 405, 406, 407, 408, 409, 410, 411, 412, 413, 414, 415, 416, 417, 418, 419, 420, 421, 422, 423, 424, 425, 426, 427, 428, 429, 430, 431, 432, 433, 434, 435, 436, 437, 438, 439, 440, 441, 442, 443, 444, 445, 446, 447, 448, 449, 450, 451, 452, 453, 454, 455, 456, 457, 458, 459, 460, 461, 462, 463, 464, 465, 466, 467, 468, 469, 470, 471, 472, 473, 474, 475, 476, 477, 478, 479, 480, 481, 482, 483, 484, 485, 486, 487, 488, 489, 490, 491, 492, 493, 494, 495, 496, 497, 498, 499, 500, 501, 502, 503, 504, 505, 506, 507, 508, 509, 510, 511, 512, 513, 514, 515, 516, 517, 518, 519, 520, 521, 522, 523, 524, 525, 526, 527, 528, 529, 530, 531, 532, 533, 534, 535, 536, 537, 538, 539, 540, 541, 542, 543, 544, 545, 546, 547, 548, 549, 550, 551, 552, 553, 554, 555, 556, 557, 558, 559, 560, 561, 562, 563, 564, 565, 566, 567, 568, 569, 570, 571, 572, 573, 574, 575, 576, 577, 578, 579, 580, 581, 582, 583, 584, 585, 586, 587, 588, 589, 590, 591, 592, 593, 594, 595, 596, 597, 598, 599, 600, 601, 602, 603, 604, 605, 606, 607, 608, 609, 610, 611, 612, 613, 614, 615, 616, 617, 618, 619, 620, 621, 622, 623, 624, 625, 626, 627, 628, 629, 630, 631, 632, 633, 634, 635, 636, 637, 638, 639, 640, 641, 642, 643, 644, 645, 646, 647, 648, 649, 650, 651, 652, 653, 654, 655, 656, 657, 658, 659, 660, 661, 662, 663, 664, 665, 666, 667, 668, 669, 670, 671, 672, 673, 674, 675, 676, 677, 678, 679, 680, 681, 682, 683, 684, 685, 686, 687, 688, 689, 690, 691, 692, 693, 694, 695, 696, 697, 698, 699, 700, 701, 702, 703, 704, 705, 706, 707, 708, 709, 710, 711, 712, 713, 714, 715, 716, 717, 718, 719, 720, 721, 722, 723, 724, 725, 726, 727, 728, 729, 730, 731, 732, 733, 734, 735, 736, 737, 738, 739, 740, 741, 742, 743, 744, 745, 746, 747, 748, 749, 750, 751, 752, 753, 754, 755, 756, 757, 758, 759, 760, 761, 762, 763, 764, 765, 766, 767, 768, 769, 770, 771, 772, 773, 774, 775, 776, 777, 778, 779, 780, 781, 782, 783, 784, 785, 786, 787, 788, 789, 790, 791, 792, 793, 794, 795, 796, 797, 798, 799, 800, 801, 802, 803, 804, 805, 806, 807, 808, 809, 810, 811, 812, 813, 814, 815, 816, 817, 818, 819, 820, 821, 822, 823, 824, 825, 826, 827, 828, 829, 830, 831, 832, 833, 834, 835, 836,</p>			
---	--	--	--

წყალ-გაყვანილობის მოწყობის სქემა

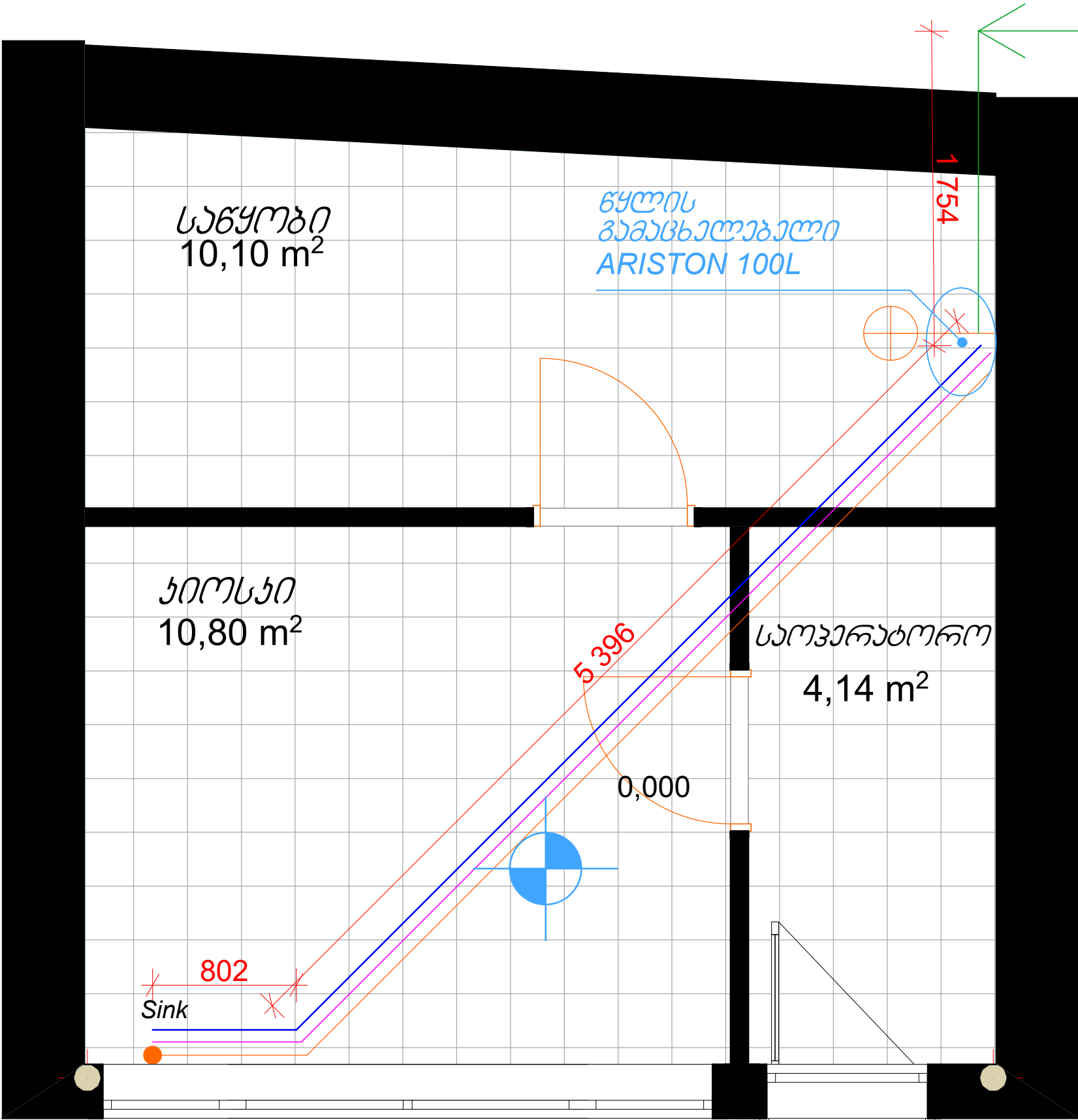

შენიშვნა:
ცენტრალური წყლის მილის დაერთება უნდა მოხდეს
სანაპიროს არსებულ მილზე, ასევე უნდა დაიდგას
წყლის ფილტრი.

ექსპლიკაცია:

ცირი წყლის
მილი

ცხელი წყლის
მილი

ცენტრალური წყლის
მილი

ბრაზი (სიფონით)

საანალიზაციო
მილი 0-50მმ

შ.პ.ს "სან პეტროლიუმ ჯორჯია"					
ასპინძის მუნიციპალიტეტი, დაბა ასპინძა, პარკის ქუჩა №44 0-ში მდებარე შ.პ.ს "სან პეტროლიუმ ჯორჯია"-ს იჯარით აღებული მიწის ნაპვეთზე, ავტო გასადართი სადგურის რეკონსტრუქციის პროექტი					
არქიტექტორი		დ.როშაძე	ტ: 595 54 73 73	ფურცელი	
შემოწმა		ი.ბახუაშვილი		ფურც.ზომა	A-3
შემოწმა		ა.შარვაძე		მასშტაბი	
				თარიღი	20226

ნარ-ფანჯრების მოწყობის სქემა

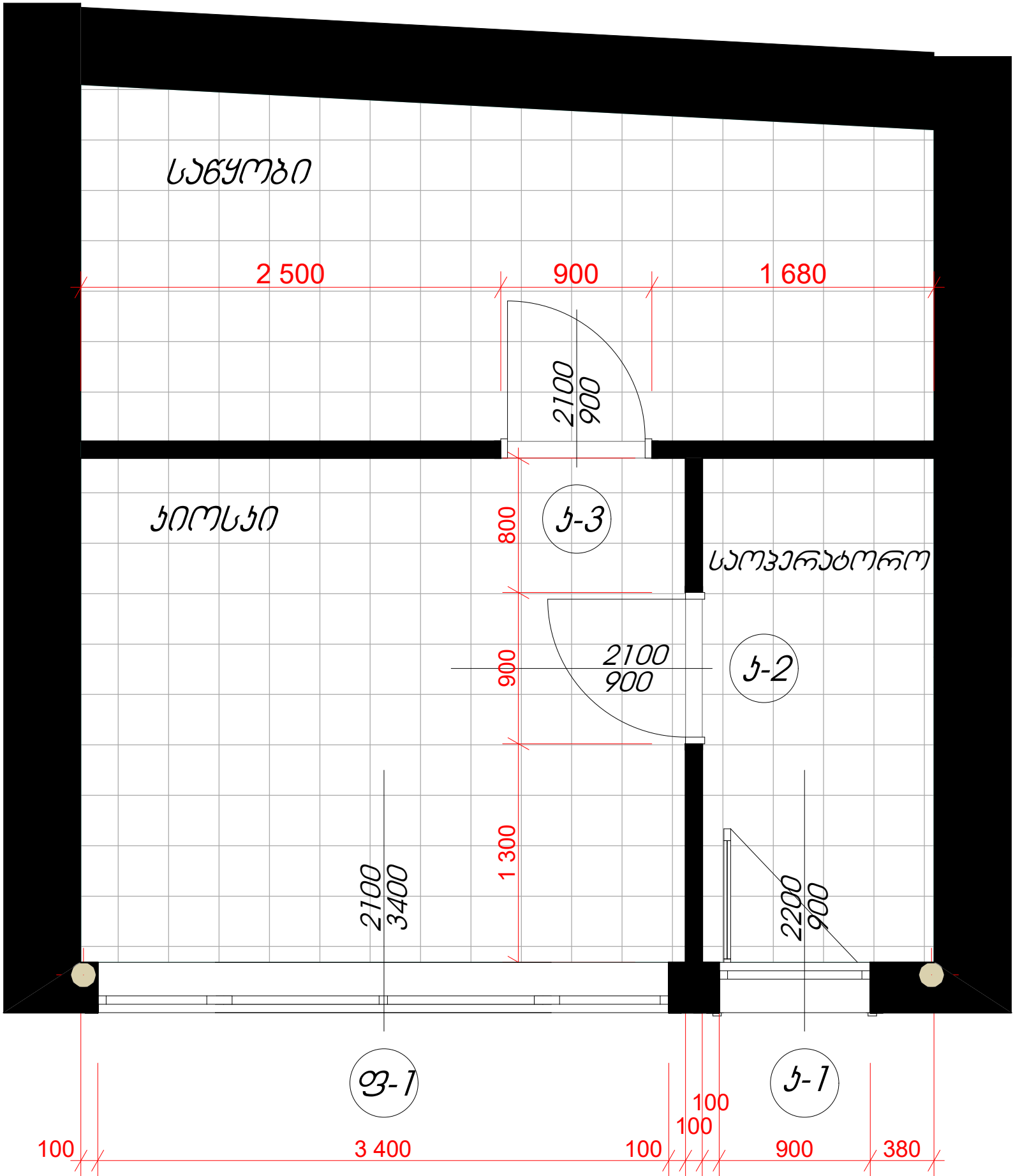

ექსპლიკაცია

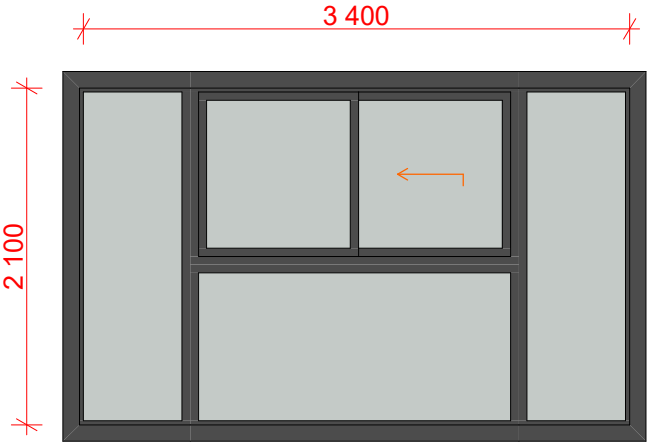

1-1
მინიჭაბი
გვი ალუმინის ალბათი
7.2მ²

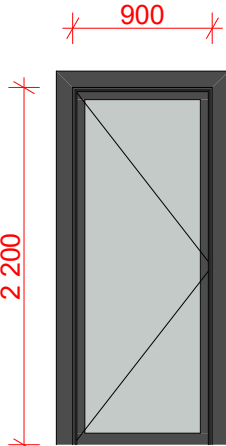

1-2
მინიჭაბი
გვი ალუმინის ალბათი
2.0მ²

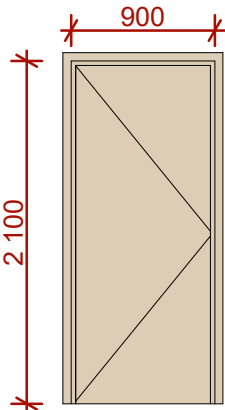

1-3
MDF-ის ჯარი
1.9მ²

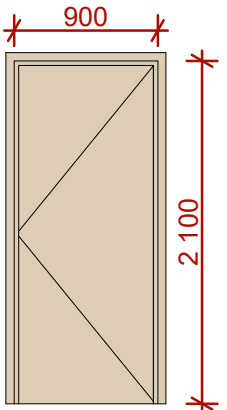

1-4
MDF-ის ჯარი
1.9მ²

შ.პ.ს "სან პეტროლიუმ ჯორჯია"

ასპინძის მუნიციპალიტეტი, დაბა ასპინძა, პარკის ქუჩა №44 ბ-ში
მდებარე შ.პ.ს "სან პეტროლიუმ ჯორჯია"-ს იჯარით აღებული მიწის
ნაკვეთზე, ავტო მასშტაბით სადგურის რეკონსტრუქციის პროექტი



არქიტექტორი	დ. როშაძე	ტ. 595 54 73 73	ფურცელი	
გამომცემი	ი. ბახუაშვილი		ფურც. ზომები	A-3
გამომცემი	ა. შარვაშიძე		მასშტაბი	
			თარიღი	2022გ

სუსტი დენების დაქსელვის სქემა

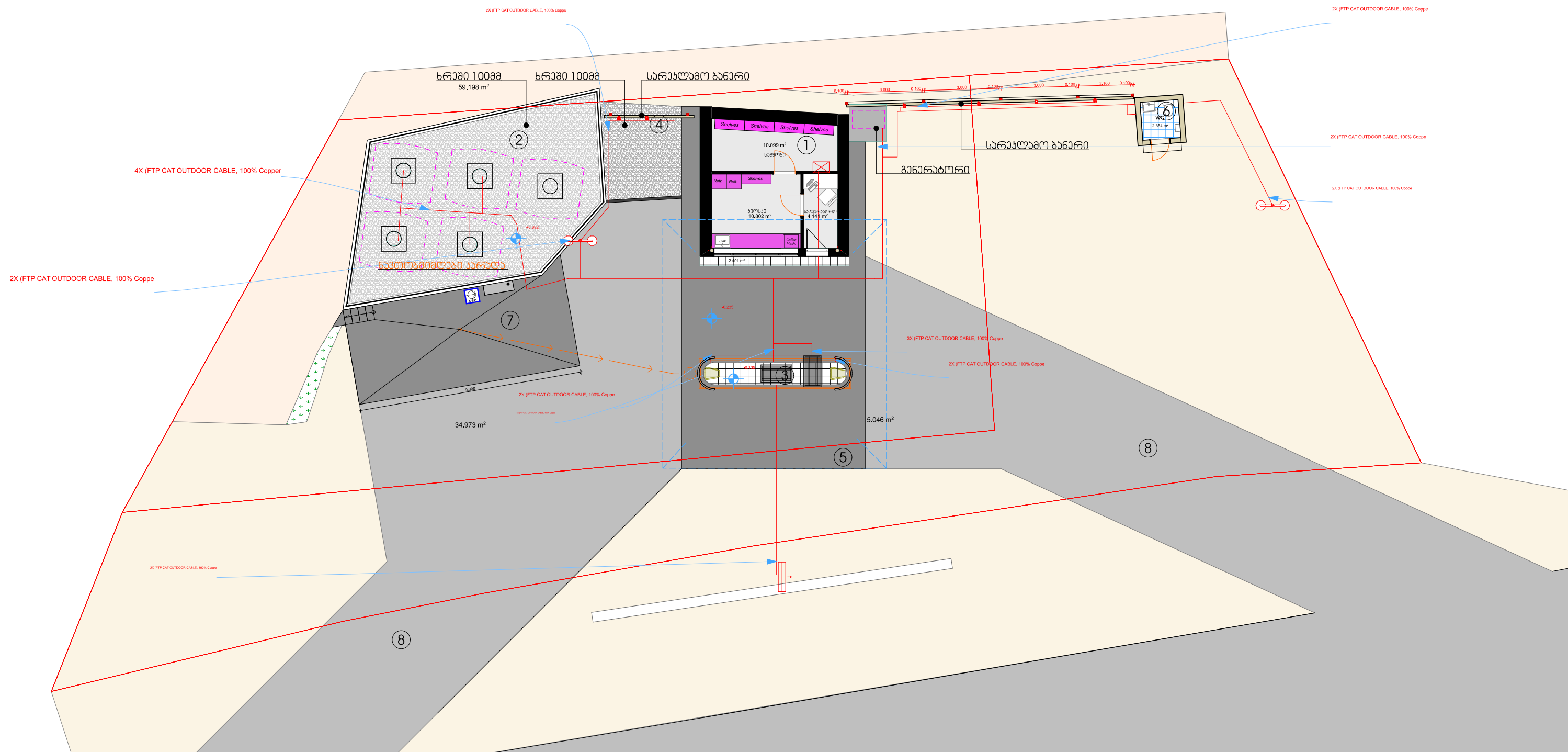

შ.პ.ს "სან პეტროლიუმ ჯორჯია"					
ასპინძის მუნიციპალიტეტი, დაბა ასპინძა, მარძიის ქუჩა №44 ბ-ში მფლობელე შ.პ.ს "სან პეტროლიუმ ჯორჯია"-ს იჯარით აღებული მიწის ნაკვეთზე, ავტო გასადართი სადგურის რეკონსტრუქციის პროექტი				ფურცელი	
არქიტექტორი		დ. რეზაიძე	ბ: 595 54 73 73	ფურც. ზომა	A-3
შემოწმება		ი. ბახვაშვილი		მასშტაბი	
შემოწმება		ა. შარვაშიძე		თარიღი	2022გ

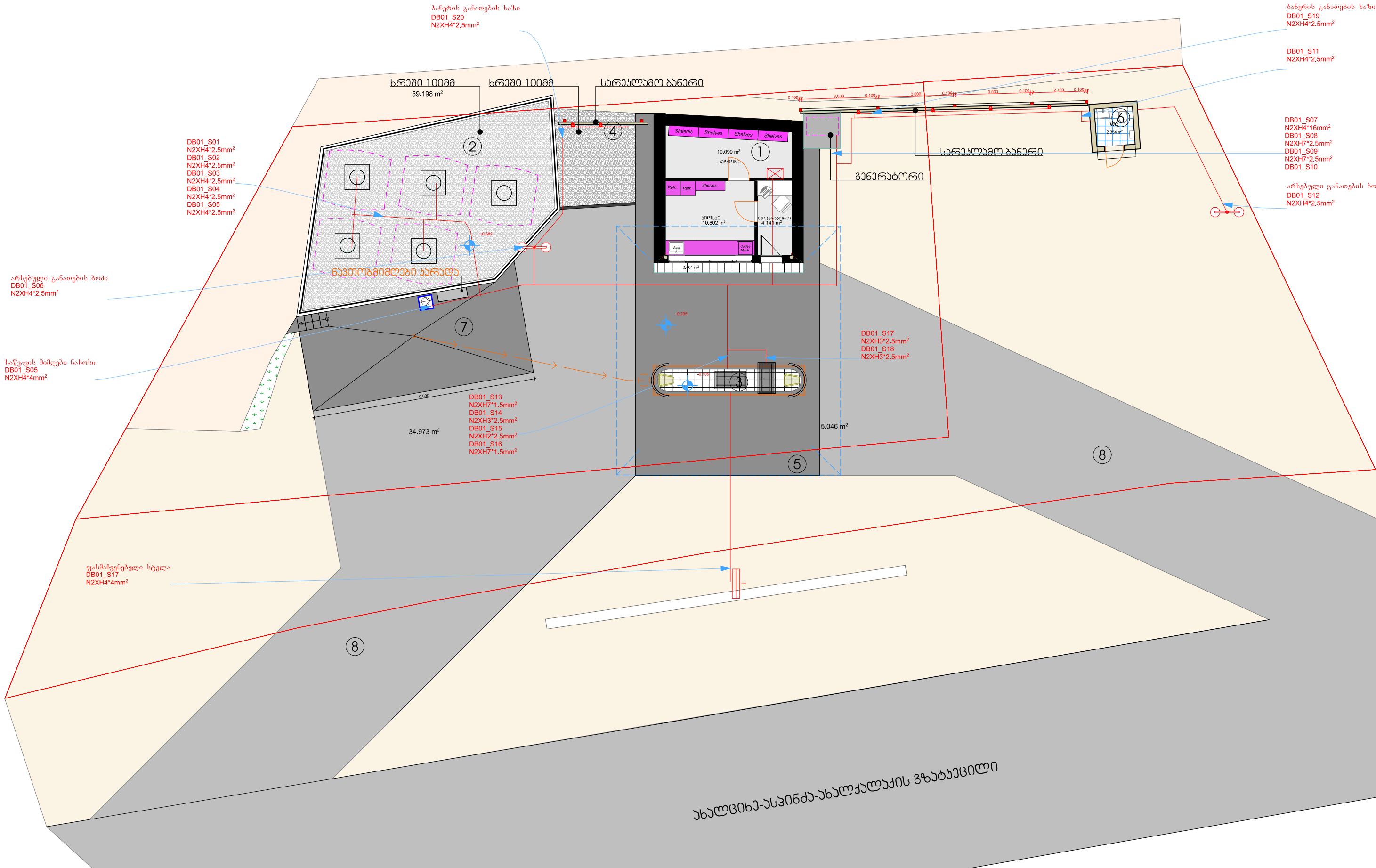

ბანერის განათების ზაზი
DB01_S20
N2XH4*2.5mm²

ბანერის განათების ზაზი
DB01_S19
N2XH4*2.5mm²

DB01_S11
N2XH4*2.5mm²

DB01_S01
N2XH4*2.5mm²
DB01_S02
N2XH4*2.5mm²
DB01_S03
N2XH4*2.5mm²
DB01_S04
N2XH4*2.5mm²
DB01_S05
N2XH4*2.5mm²

DB01_S07
N2XH4*16mm²
DB01_S08
N2XH7*2.5mm²
DB01_S09
N2XH7*2.5mm²
DB01_S10

არსებული განათების ბოძი
DB01_S06
N2XH4*2.5mm²

საწვავის მიმღები ნასოსი
DB01_S05
N2XH4*4mm²

ფასმანქანების სტელა
DB01_S17
N2XH4*4mm²

DB01_S13
N2XH7*1.5mm²
DB01_S14
N2XH3*2.5mm²
DB01_S15
N2XH2*2.5mm²
DB01_S16
N2XH7*1.5mm²

DB01_S17
N2XH3*2.5mm²
DB01_S18
N2XH3*2.5mm²

არსებული განათების ბოძი
DB01_S12
N2XH4*2.5mm²

ახალციხე-ასპინძა-ახალქალაქის გზატკეცილი

შ.პ.ს "სან პეტროლიუმ ჯორჯია"					
ასპინძის მუნიციპალიტეტი, დაბა ასპინძა, მარძიის ქუჩა №44 ბ-ში მფლობელის შ.პ.ს "სან პეტროლიუმ ჯორჯია"-ს იჯარით აღებული მიწის ნაკვეთზე, ავტო გასადართი სადგურის რეკონსტრუქციის პროექტი					
არქიტექტორი		დ.როშაძე	ბ: 595 54 73 73	ფურცელი	
შემოწმდა		ი.ბახუაშვილი		ფურც.ზომა	A-3
შემოწმდა		ა.შარვაძე		მასშტაბი	
				თარიღი	20226

განათების დაქსელების სქემა

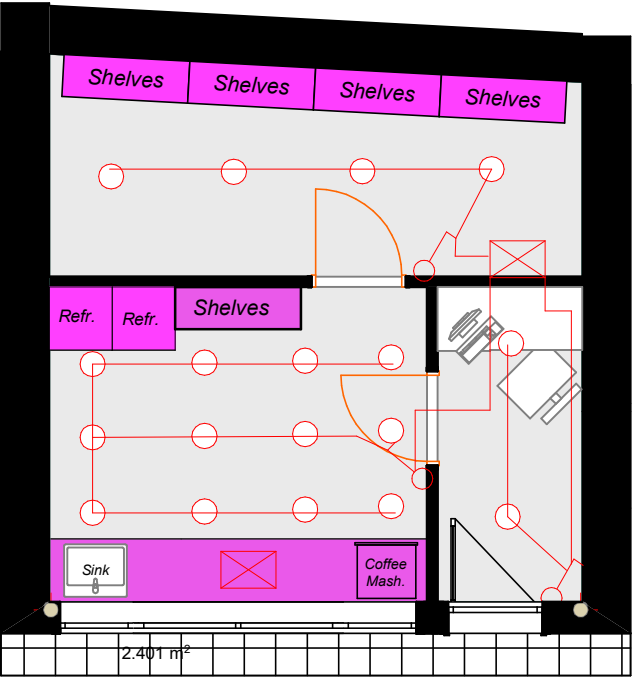

ექვლიკაცია

- ხამროველი ერთკლავიშანი
- 20სმ. ჩაფლული ღედ სანათი

შენიშვნა : დაქსელება წარმოებს 3*2.5 სპილენძის მრავალძარღვა კაბელით, თითოეული ხაზი მიანიშნებს დამოუკიდებელ კვების წყაროზე.

როზეტების დაქსელების სქემა იატაკიდან 25 სმ.

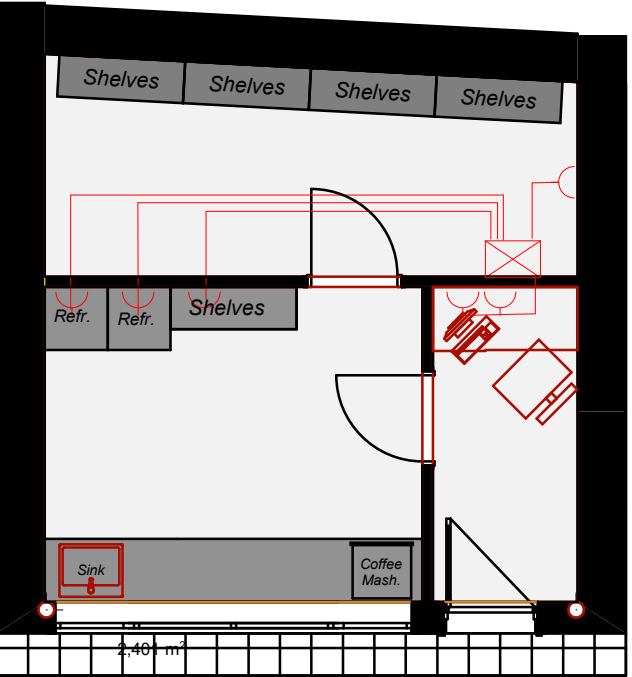

ექვლიკაცია

- როზეტი დამიწებით
- მთ. ელექტრო კარდა

შენიშვნა : დაქსელება წარმოებს 3*2.5 მრავალძარღვა სპილენძის კაბელით, თითოეული ხაზი მიანიშნებს დამოუკიდებელ კვების წყაროზე

როზეტების დაქსელების სქემა იატაკიდან 90სმ.

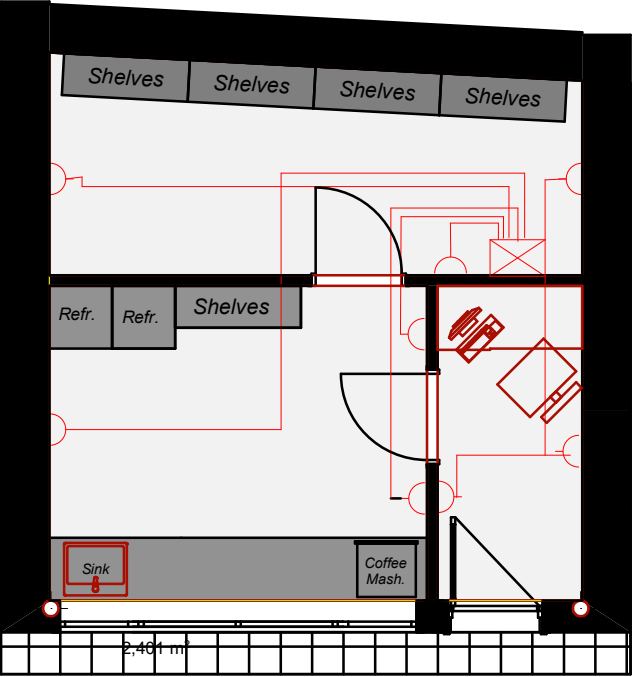

ექვლიკაცია

- როზეტი დამიწებით
- მთ. ელექტრო კარდა

შენიშვნა : დაქსელება წარმოებს 3*2.5 მრავალძარღვა სპილენძის კაბელით, თითოეული ხაზი მიანიშნებს დამოუკიდებელ კვების წყაროზე

საღაროს ზონის დაქსელების სქემა

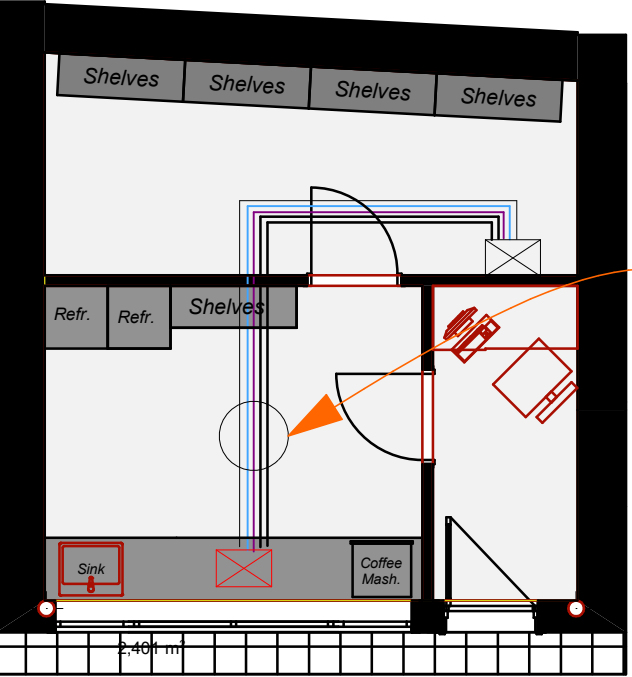

ექვლიკაცია

- DB.01L.01 NX2H 3*2.5mm²
- DB.01L.02 NX2H 4*4mm²
- DB.01L.03 NX2H 4*2.5mm²
- DB.01L.04 NX2H 3*2.5mm²
- DB.01L.05 2XCAT5E Outdoor 100%copper
- DB.01L.05 2XCAT5E Outdoor 100% COPPER

შენიშვნა : დაქსელება წარმოებს იატაკის გავლით, ტრანშეის მეშვეობით ზომით 40*40 სმ

შ.პ.ს "სან პეტროლიუმ ჯორჯია"					
ასპინძის მუნიციპალიტეტი, ღაბა ასპინძა, პარძიის ქუჩა №44 ბ-ში მდებარე შ.პ.ს "სან პეტროლიუმ ჯორჯია"-ს იჯარით აღებული მიწის ნაკვეთზე, ავტო გასადართი საღებურის რეკონსტრუქციის პროექტი					
არქიტექტორი		დ.როშაძე	ტ: 595 54 73 73	ფურცელი	
შეამოწმა		ი.ბახვაშვილი		ფურც.ზომა	A-3
შეამოწმა		ა.შარვაძე		მასშტაბი	
				თარიღი	20226

კონდენსირების განლაგების და დაქსელების სქემა

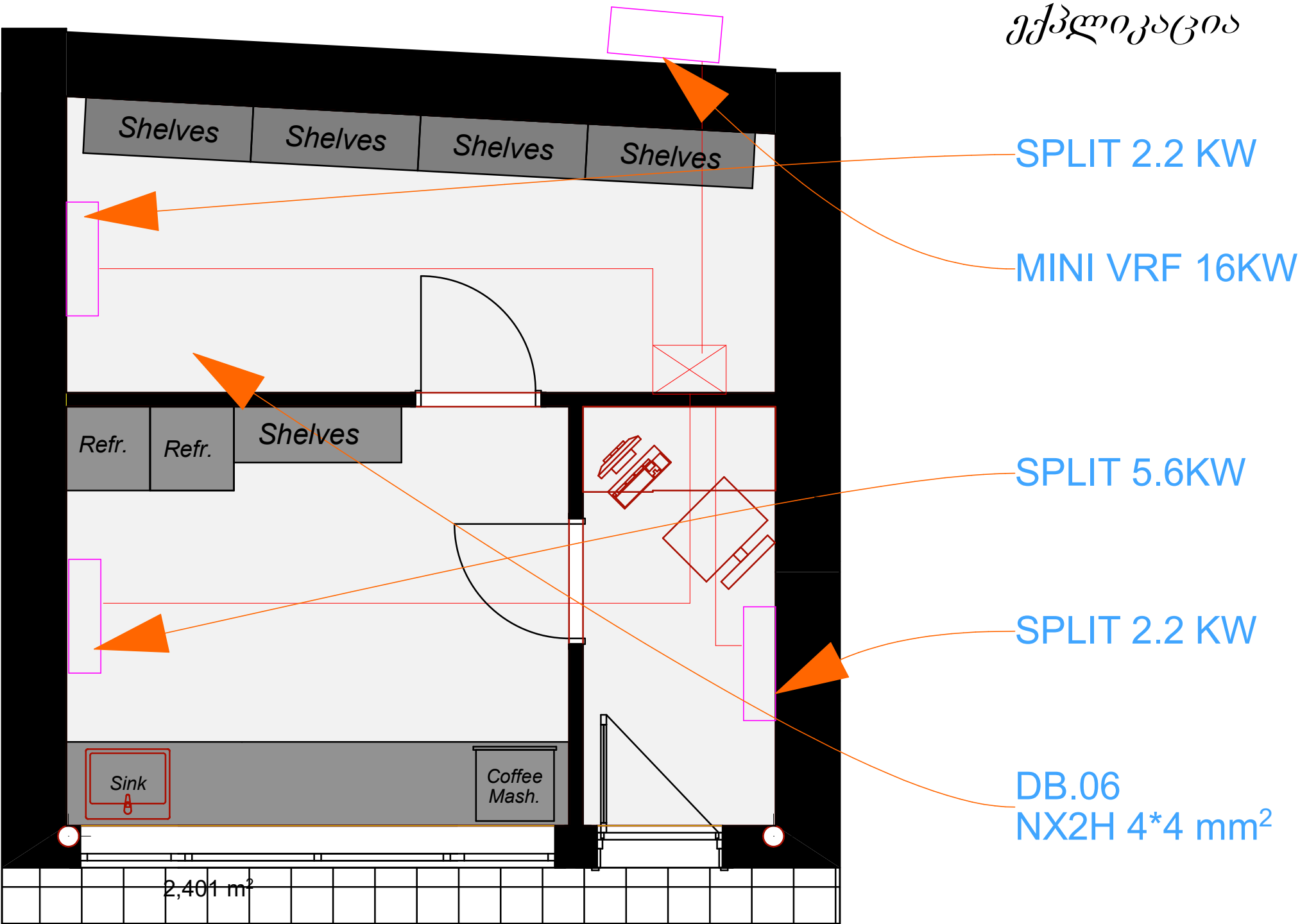

შ.პ.ს "სან პეტროლიუმ ჯორჯია"			
ასპინძის მუნიციპალიტეტი, ღაბა ასპინძა, პარკის ქუჩა №44 ბ-ში მდებარე შ.პ.ს "სან პეტროლიუმ ჯორჯია"-ს იჯარით აღებული მიწის ნაკვეთზე, ავტო გასადართი სადგურის რეკონსტრუქციის პროექტი			
არქიტექტორი		დ.როშაძე	ტ: 595 54 73 73
შემოწმ		ი.ბახუაშვილი	
შემოწმ		ა.შარვაძე	

ფურცელი	
ფურც. №	A-3
მასშტაბი	
თარიღი	20226

რეზერვუარის ყელის მოწყობის სქემა

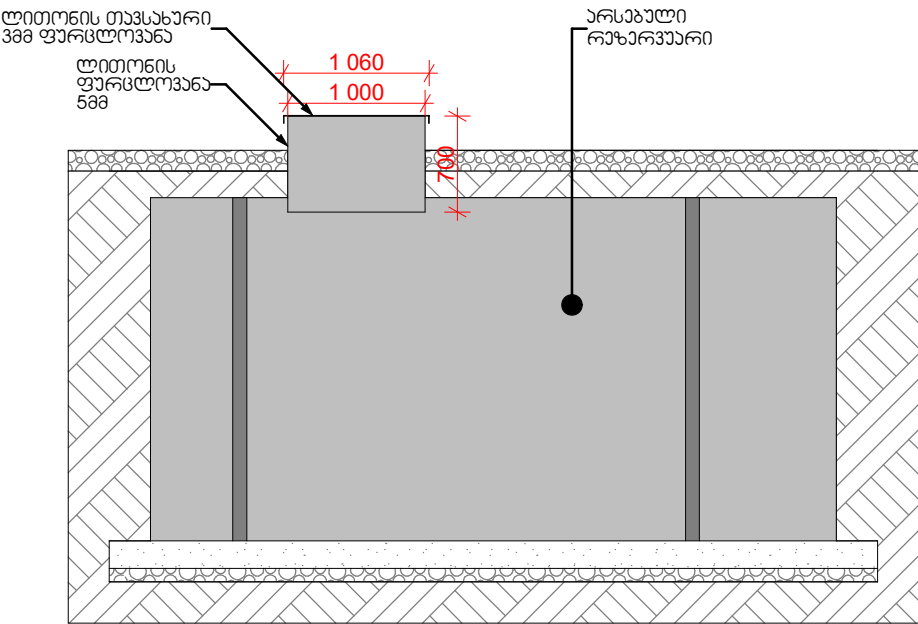
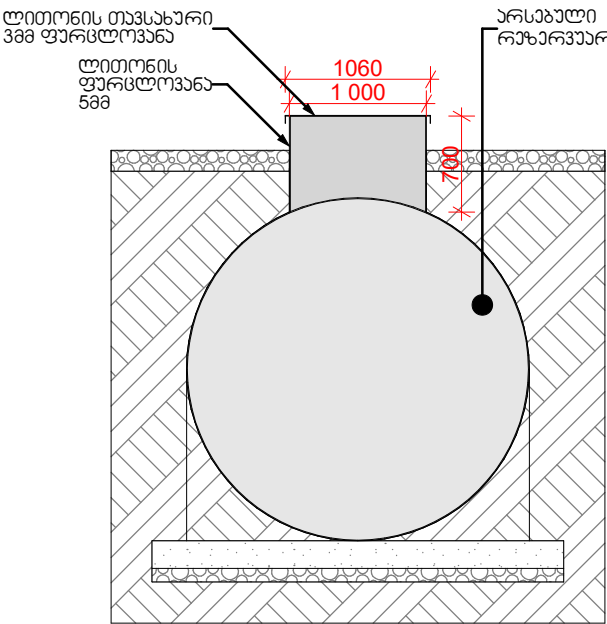
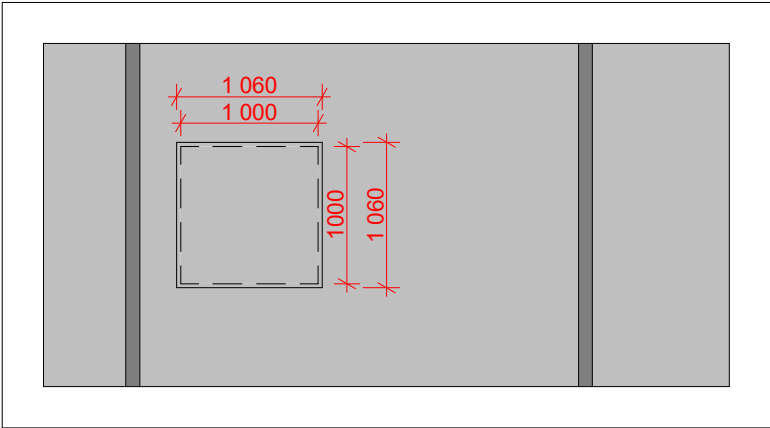
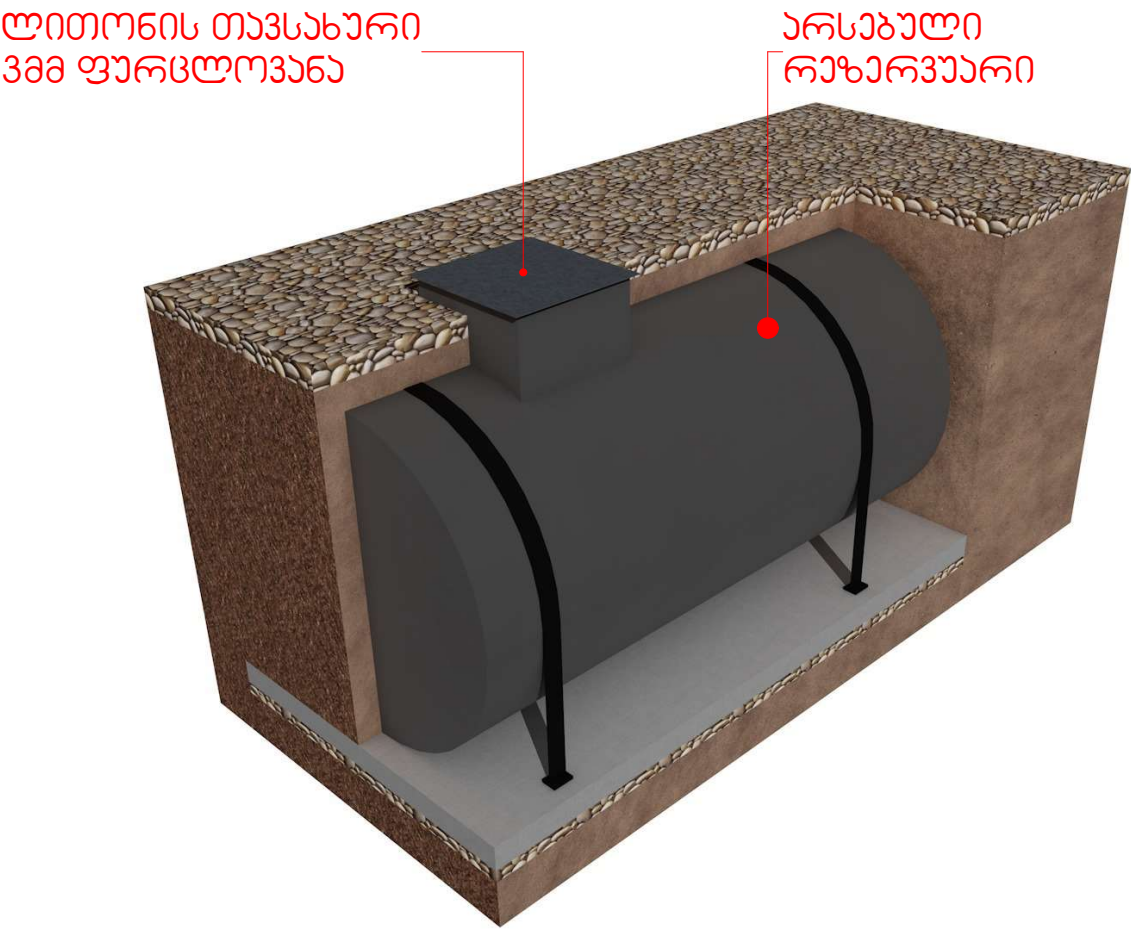

შ.პ.ს "სან პეტროლიუმ ჯორჯია"					
ასპინძის მუნიციპალიტეტი, ლაბა ასპინძე, პარკის ქუჩა №44 ბ-ში მდებარე შ.პ.ს "სან პეტროლიუმ ჯორჯია"-ს იჯარით აღებული მიწის ნაპვეთზე, ავტო გასადართი სადგურის რეკონსტრუქციის პროექტი				ფურცელი	
არქიტექტორი		დ.როშაძე	ბ: 595 54 73 73	ფურც.ზომა	A-3
შემოწმება		ი.ბახუაშვილი		მასშტაბი	
შემოწმება		ა.შარვაში		თარიღი	20226

დისკანსერის ზემოთი

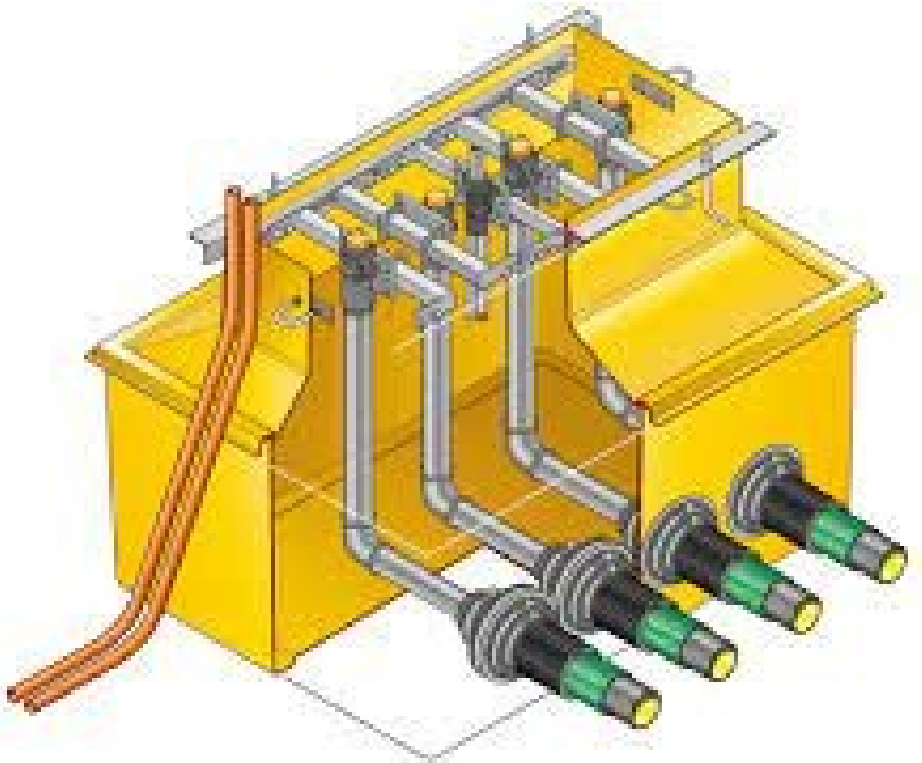
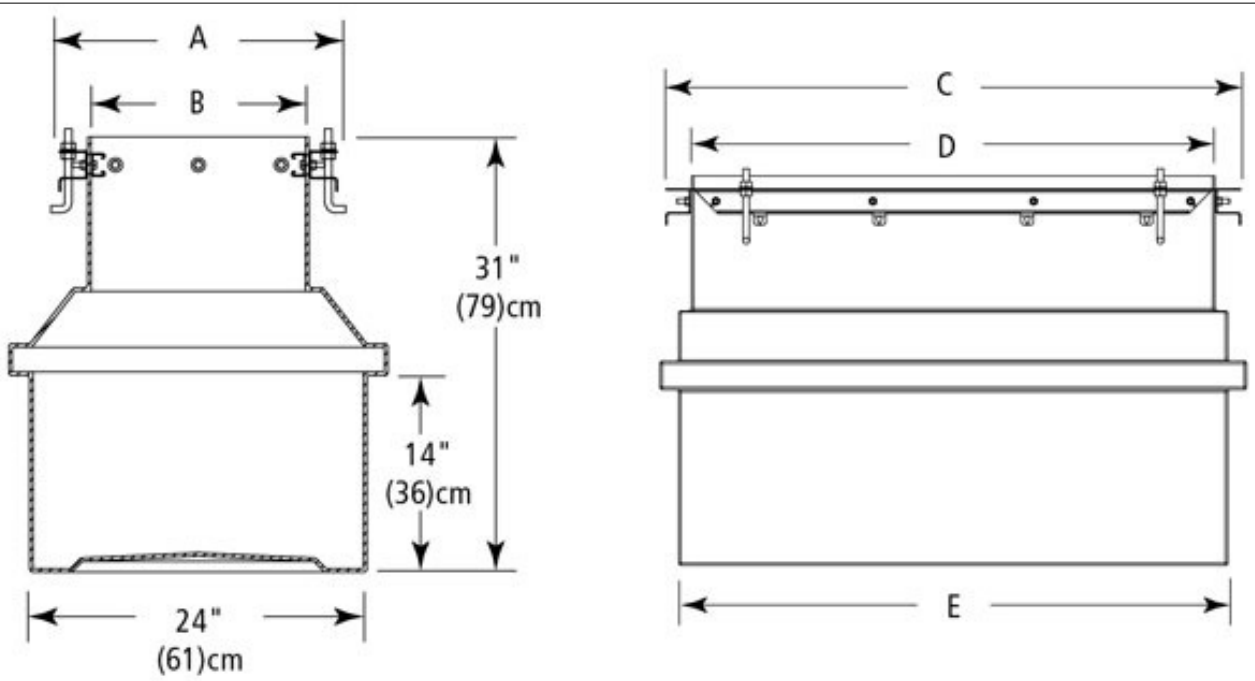

შენიშვნა: ნახშირბადი მოცემულია რათა მოხდეს დისკანსერის ჯანჯალის მოგზადება დისკანსერის ჯის მოსაწყობად !!!

შ.პ.ს "სან პეტროლიუმ აორჩი"					
ასპინძის მუნიციპალიტეტი, ღაბა ასპინძის, პარკის ქუჩა №44 ბ-ში მდებარე შ.პ.ს "სან პეტროლიუმ აორჩი"-ს იჯარით აღებულ მიწის ნაკვეთზე, ავტო მასშაბით სადგურის რეკონსტრუქციის პროექტი					
არქიტექტორი		დ.როშაძე	ტ: 595 54 73 73	ფურცელი	
შეამოწმა		ი.ბახუაშვილი		ფურც.ზომა	A-3
შეამოწმა		ა.შარვაძე		მასშაბი	
				თარიღი	20226

ფარდულის გადიდების სქემა

შენიშვნები:

საჭიროა ფარდულის კონსტრუქციული ჯვლევა,
რის საფუძველზეც მომზადდება
კონსტრუქციული ნახაზი

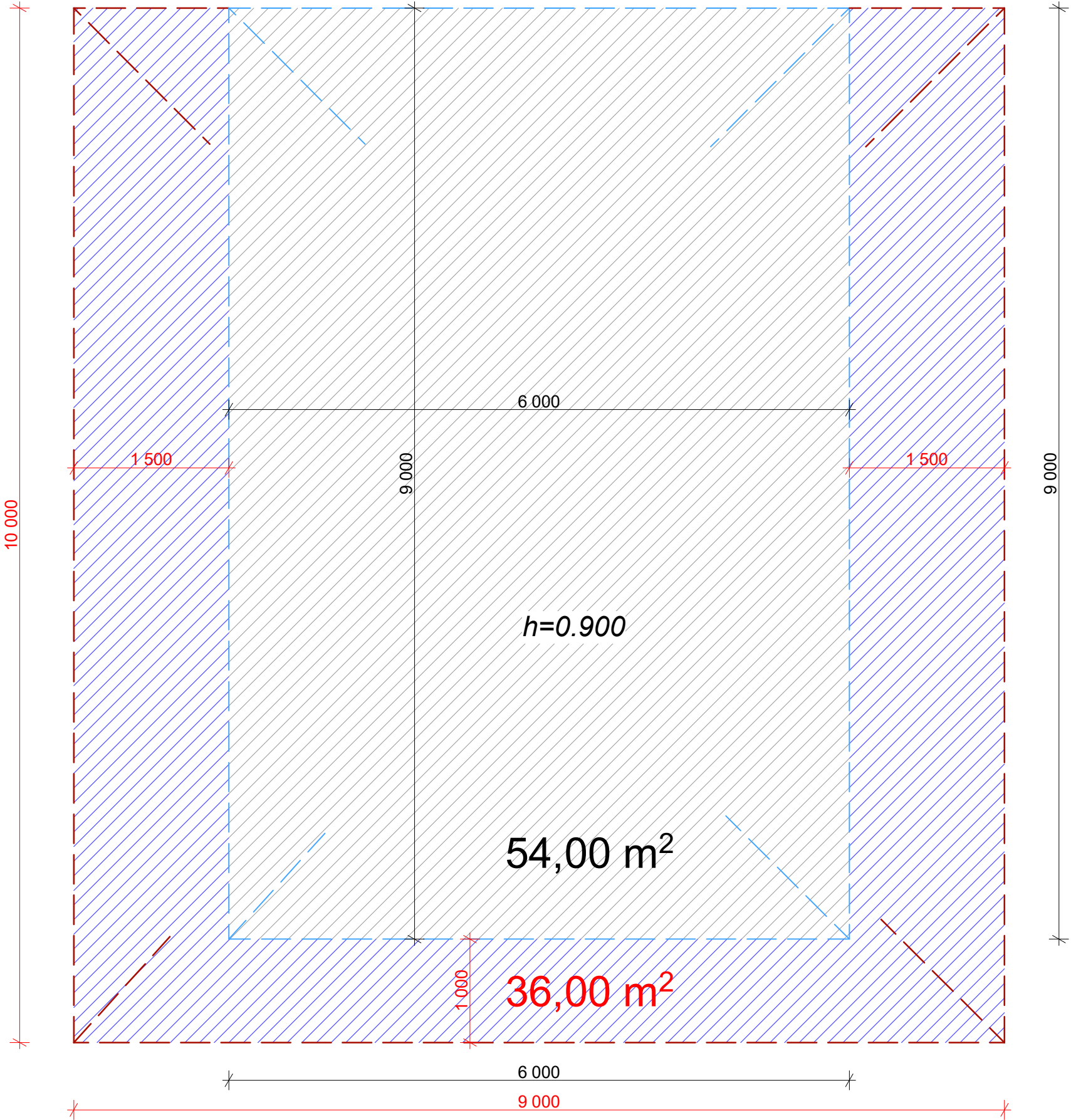

შ.პ.ს "სან პეტროლიუმ ჯორჯია"					
ასპინძის მუნიციპალიტეტი, დაბა ასპინძა, პარძიის ქუჩა №44 ბ-ში მდებარე შ.პ.ს "სან პეტროლიუმ ჯორჯია"-ს იჯარით აღებული მიწის ნაკვეთზე, ავტო გასადართი სადგურის რეკონსტრუქციის პროექტი					
არქიტექტორი		დ.როშაძე	ტ: 595 54 73 73	ფურცელი	
შეამოწმა		ი.ბახუაშვილი		ფურც.ზომა	A-3
შეამოწმა		ა.შარვაშიძე		მასშტაბი	
				თარიღი	2022გ

ნავთობდაბჭენი

ბებბა

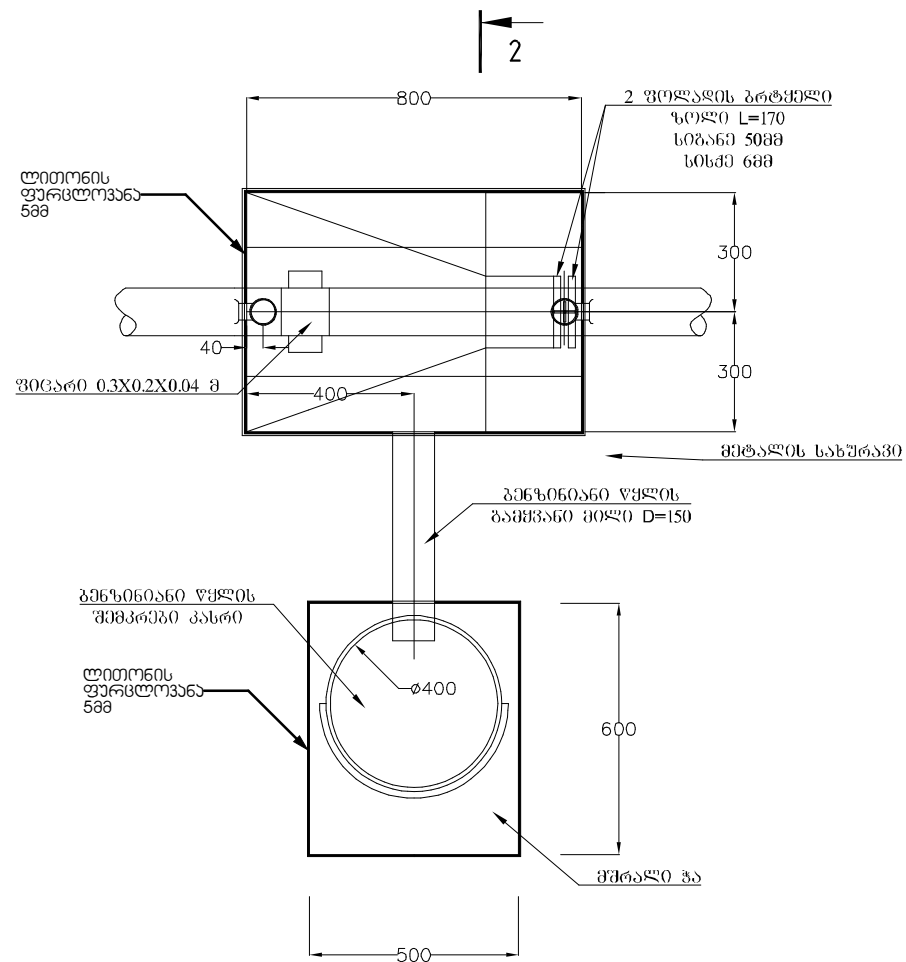

1 - 1

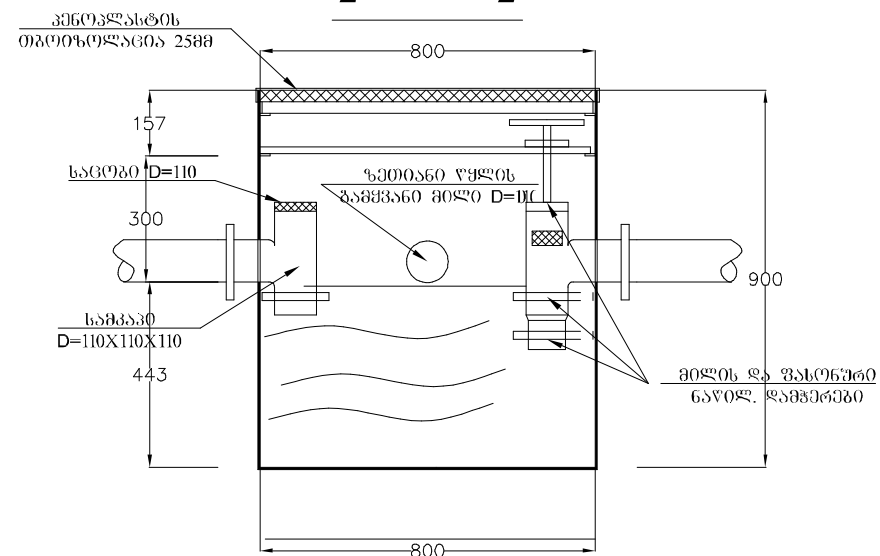

2 - 2

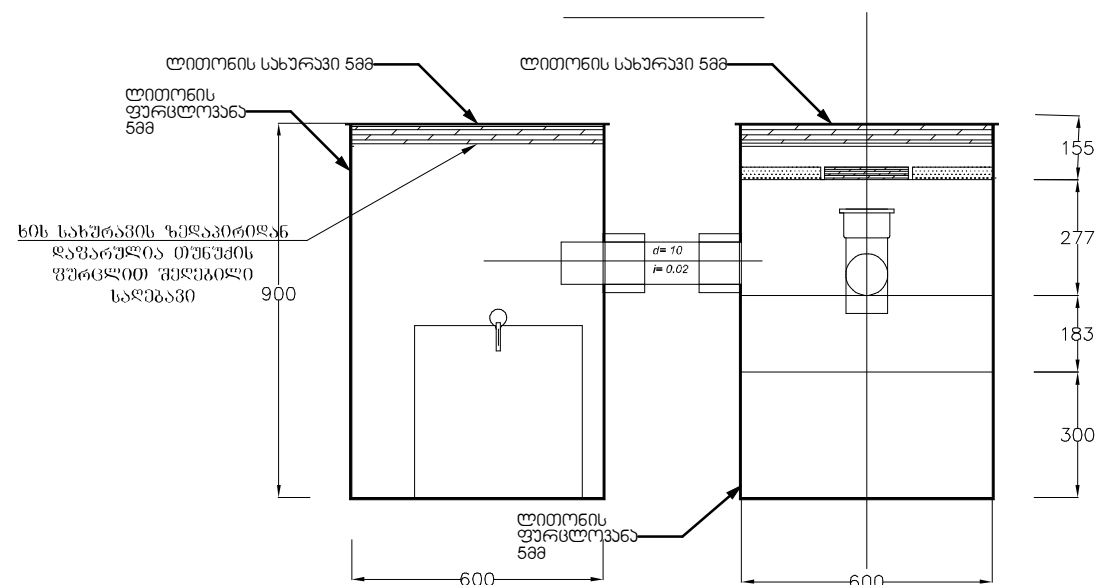

შენი შენი

1. ზემოდან პენზინდამჭერს საჭიროა
დაეფაროს მეტალის (ხუფი) 1მმ სისქის
სახურავი ორი სახელურით .
ატმოსფერული ნალექებისგან
დასაცავად თბოიზოლაციის მიზნით
სახურავს საჭიროა მიეკრას 25 სმ
სისქის პენოპლასტი

შ.პ.ს "სან პეტროლიუმ ჯორჯია"



ფურცალი	
---------	--

„საქმის შეწყვეტილება, დაბა ასკინძა, პრემიის ქაჯი №44 ღ-ში მდებარე ბ.ჰ.ს. "სან პეტროლიუმე ჯორჯია"-ს იჯარით აღებულ მიწის ნაპვეთზე, ავტო განამართი სადგურის რეკონსტრუქციის პროექტი

პენიონატის	ფონური	ტ: 595 54 73 73
------------	--------	-----------------

შეამოწმა	ი. ბახუაშვილი
----------	---------------

အသံကွက်	၂.အသံကွက်
---------	-----------

რეგლარი



შ.პ.ს "სან პეტროლიუმ ჯორჯია"					
ასპინძის მუნიციპალიტეტი, ღაბა ასპინძა, პარკის ქუჩა №44 ბ-ში მდებარე შ.პ.ს "სან პეტროლიუმ ჯორჯია"-ს იჯარით აღებული მიწის ნაპვეთზე, ავტო გასამართი სადგურის რეკონსტრუქციის პროექტი					
არქიტექტორი		დ.როშაძე	ტ: 595 54 73 73	ფურცელი	
შემოწმა		ი.ბახვაშვილი		ფურც.ზომა	A-3
შემოწმა		ა.შარვაძე		მასშტაბი	
				თარიღი	20226

Gulf Store



რემონტი/რეზერვუარები



მაღაზიის ვიტრაჟები და მინის კარი

ვიტრაჟის ფერი და მასალა

1. შავი ალუმინი
2. ევროპული წარმოების

შუშის შესასვლელი კარის სპეციფიკაცია

მზადდება ნაწრობი მინით, მაღალი ხარისხის გერმანული ანჯამებით, ჩარჩოს გარეშე. ქვედა ჩამკეტით მექანიზმით. ერთ ფრთიანი კარის შემთხვევაში ზომა არ უნდა იყოს 1100 მმ-ზე ნაკლები.

გადმოსაღები ფანჯრები

ყველა ფანჯარა რომელიც დაკავშირებულია შიდა კარით მაღაზიასთან, უნდა მოეწყოს მწერებისაგან დამცავი ბადეები

კედელზე გასაკრავი აგური

ქართული აგური წარმოებული თელავის რაიონში შპს კომფორტ პლიუსის მიერ, ზომა 23 X 5-ზე
საკონტაქტო ნომერი : 596 89 90 90



მაღაზიის ჭერი

- ჭერი უნდა გაკეთდეს თაბაშირ მუყაოს ფილებით.
- დამუშავდება და შეიღებება შავად, საღებავი შავი ანტრაციტი (ნოვას კოდი 325).
- ჭერზე მონტაჟდება ალუმინის შავი ფერის შეკედული PPP ტიპის ჭერი 60X60-ზე , მომწოდებელი:
- დიმიტრი 555 844844
- <https://www.facebook.com/eurohub.ge/>

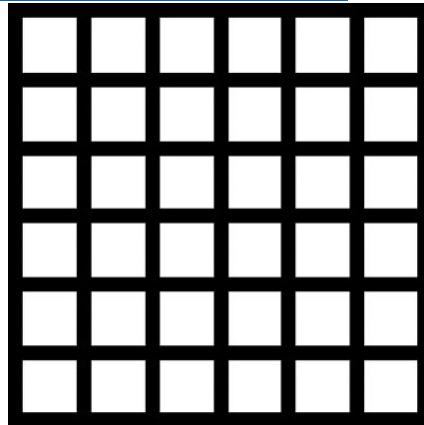

იატაკზე დასაგები ფილები

- მაღაზიაში, კაფეში და სველ წერტილებში იგება ერთი სახის კერამო გრანიტის ფილა 60X60 -ზე.

მწარმოებელი seranova თურქეთი, მოდელი Cement Antrasit 60X60 -ზე

<http://seranovaceramic.com/icerik/detay/133/cement.html>



შენიშვნა: მოცემული ინვენტარის ვერ შოვნის და ჩანაცვლების შემთხვევაში, უნდა შეთანხმდეს დამკვეთთან!

სველ წერტილებში დასაგები მეტლახი და კაფელი

- იატაკზე და უნიტაზის უკანა კედელზე კეთდება ხის ფაქტურის კერამო გრანიტით
- მაგ: Nordic Gold GS-D3650/15X60



სველი წერტილებში დანარჩენ კედლებზე კეთდება მუქი თეთრი ფერის კერამო გრანიტის ფილებით 30X60
მაგ: Seranova Rapsody White

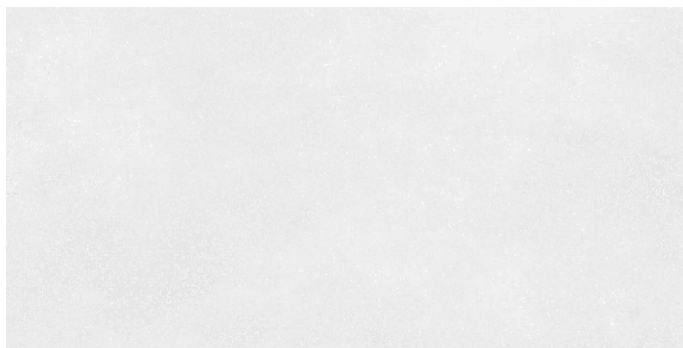

შენიშვნა: მოცემული ინვენტარის ვერ შოვნის და ჩანაცვლების შემთხვევაში, უნდა შეთანხმდეს დამკვეთთან!

უნიტაზი, ხელსაბანი და შემრევები

- ვიტრას ინდუსტრიული უნიტაზი 8-9 ლიტრიანი ჩასამონტაჟებელი ჩამრეცხი ავზით
- ხელსაბანი ნიჟარა ვიტრას ფირმის, მოკლედ ფეხით, კედელზე დასამაგრებელი
- შემრევი ჰანს გროჰეს ფირმის კოლექცია Logis ფერი (ვერცხლისფერი)
- მაგ:

IDEAL
FRESH



შენიშვნა: მოცემული ინვენტარის ვერ შოვნის და ჩანაცვლების შემთხვევაში, უნდა შეთანხმდეს დამკვეთთან!

შიდა კარები

- შიდა კარები მზადდება MDF-ის მასალით რომელიც იქნება დაშპონილი მუხით და ნახევარი მხარე შეღებილი. საღებავის კოდი (RAL 7012)
- გალფის მიერ შერჩეული მწარმოებლებია:
- 1. შპს „იფანი“ 568-98-11-00



ელექტრო სამონტაჟო სამუშაოები

- ყველა ჩამრთველი და როზეტი უნდა იყოს დამიწებით და შავი ფერის.
- დარბაზში განთავსებულია როზეტებს უნდა ჰქონდეს USB პორტი.



 the Atlantic



იატზე სამონტაჟო
დახურული ტიპის
როზეტი



განათება

- ყველა მაგიდის თავზე ყენდება ნარინჯისფერი სანათები დარბაზში, ასევე სალარო ზონის თავზეც (სალაროს სიდიდის მიხედვით რაოდენობრივად)
- შუაში განთავსებული თაროების შემთხვევაში ყენდება ცალკე იმპულსური ზონისათვის რელსზე მიმაგრებული პროექტორები
- მაღაზიის ძირითადი განათება არის ნეიტრალური (ნებისმიერი ტიპის სანათისათვის)
- სურათები იხილით შემდეგ სლაიდზე.

მაღაზრის და კაფის ინტერიერის სურათები

