შიდა ფართის აზომვითი ნახაზი

სააქციო საზოგადოება სამედიცინო კორპორაცია „ევექსი“
ქუთაისის რეფერალური ჰოსპიტალი

ქ. ქუთაისი, ოცხელის 2

2017 წელი

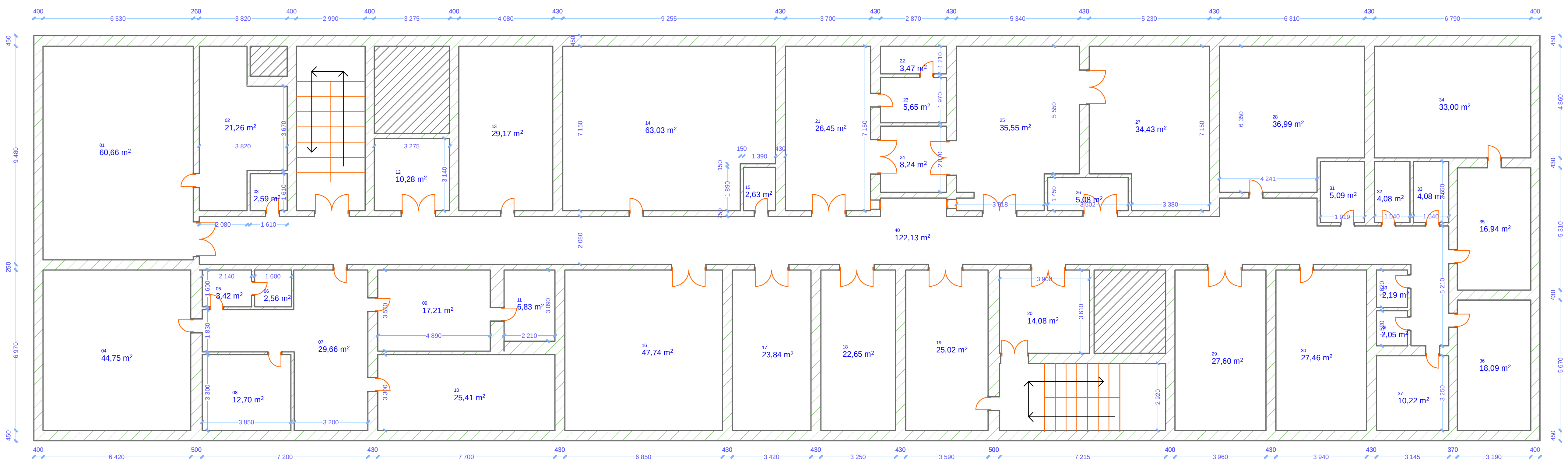

ექსპლიკაცია

01	გარდერობი
02-03	საშხაპე
04-11	მედიკამენტების საწყობი
13	ელ. მომარაგების ოთახი აღალი ძაბვა
14	სასადილო
16	საკონფერენციო დარბაზი
17	სამლოცველო
18	სასერვერო
19	საინჟინრო
21-27	სამრეცხაო
28,34,35	სასტერილიზაციო
12,40	კორიდორი
11,15,26,32,33,38,39	საპირფარეშო

შიდა ფართის აზომვითი ნახაზი

მისამართი:	ქ. ქუთაისი, ოცხელის ქ. №2	ფართის ექსპლიკაცია			მასშტაბი – 1:200 აზომვის თარიღი: 15.10.2017
ობიექტის დასახელება:	სს სამედიცინო კორპორაცია „ევექსი“ ქუთაისის რეფერალური ჰოსპიტალი	სართ. №	საერთო ფართი	განაშენიანების ფართი	
		სარდაფი	894,3 $მ^2$		შეადგინა: ი/მ მაია ალონია
					დაინტერესებული პირი: მამუკა გაბელია

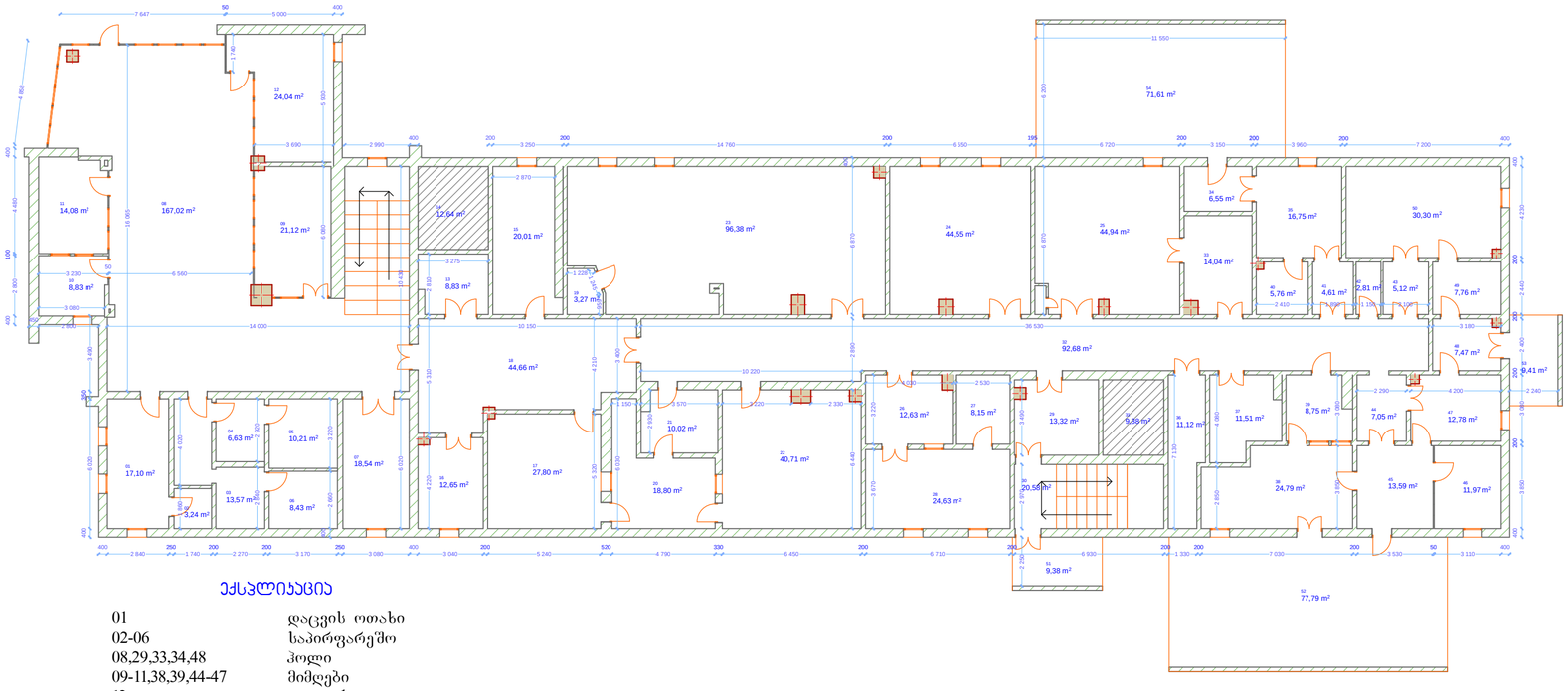

ექსპლიკაცია

01	დაცვის ოთახი
02-06	საპირფარეშო
08,29,33,34,48	ჰოლი
09-11,38,39,44-47	მიმღები
12	აფთიაქი
17,20,21	რენტგენი
22	ტომოგრაფია
23	ინტენსიური
24	საორდინატორო
25	პალატა
26-28	ექოსკოპია
33-	ძაბვის ოთახი

შიდა ფართის აზომვითი ნახაზი

მისამართი:	ქ. ქუთაისი, ოცხელის ქ. №2	ფართის ექსპლიკაცია			
		სართ. №	საერთო ფართი		ნაგებობისა	ფართი
ობიექტის დასახელება:	სს სამედიცინო კორპორაცია „ევექმი“ ქუთაისის რეგიონალური ცენტრალური	I	1250,86 მ²	1430 მ²	

მასშტაბი – 1:200

აზომვის თარიღი: 15.10.2017

შეადგინა:	ი/მ გია ადოფია	
დაინტერესებული პირი:	მამუკა გაბელია	

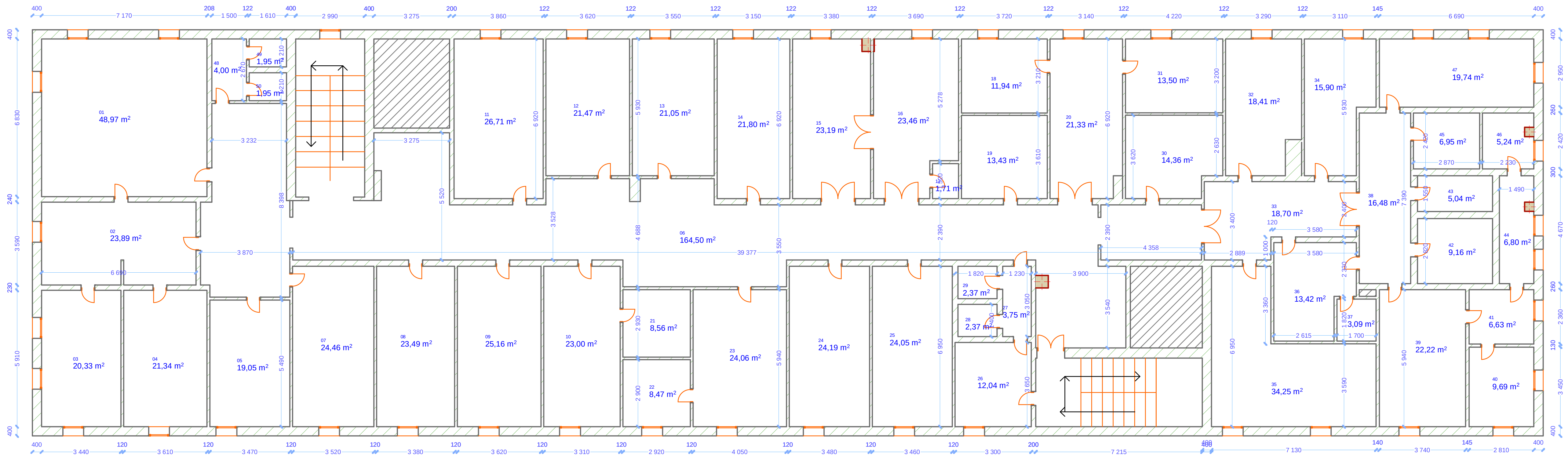

ექსპლიკაცია

01-	საკონფერენციო დარბაზი
02-	მისაღები
03-	დირექტორი
05-	იურიდიული სამსახური
48-50, 27-29	საპირფარეშო
09-	კარდიოლოგი
10-	ქირურგი
12-	უროლოგი
14-	ეპილეფტოლოგი
15-17-	სისხლის ბანკი
23-	ყელ-ყური
24-	გასტროლოგი
25-	ენდოკრინოლოგი
32-47-	ლაბორატორია (ბაქტეროლოგიური, ბიოლოგიური)

შიდა ფართის აზომვითი ნახაზი

მისამართი:	ქ. ქუთაისი, ოცხელის ქ. №2	ფართის ექსპლიკაცია			მასშტაბი – 1:200 აზომვის თარიღი: 15.10.2017
ობიექტის დასახელება:	სს სამედიცინო კორპორაცია „ევექსი“ ქუთაისის რეფერალური ჰოსპიტალი	სართ. №	საერთო ფართი	განაშენიანების ფართი	
		II	937,63 მ²		შეადგინა: ი/მ მაია ალონია
					დაინტერესებული პირი: მამუკა გაბელია

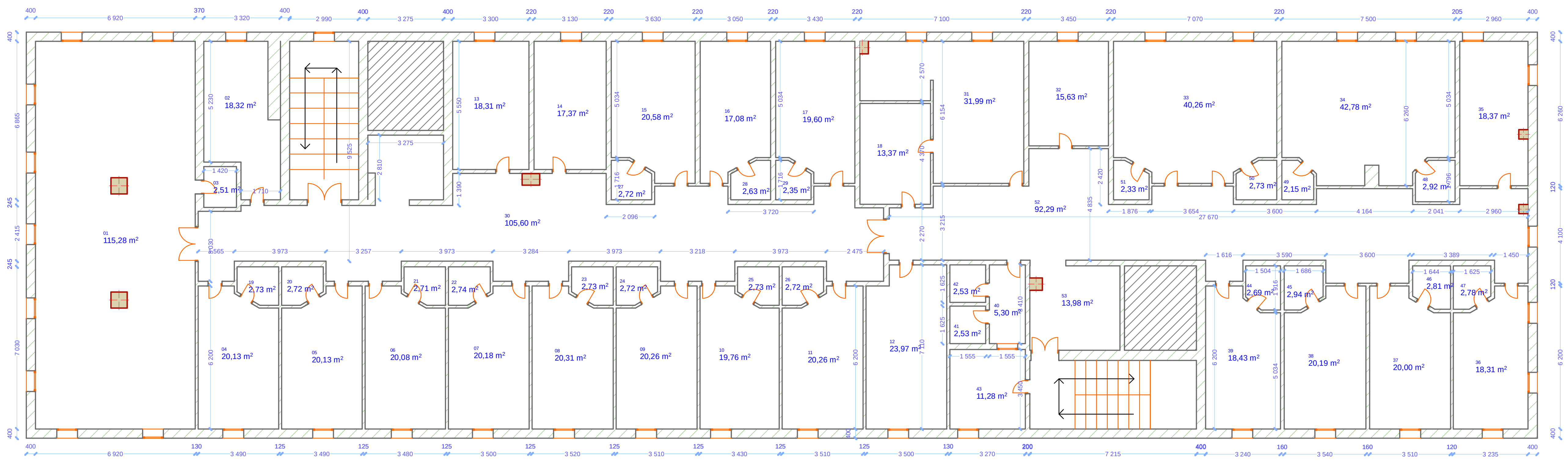

ექსპლიკაცია

01-	ინტენსიური
02-11,13-18,31-39	პალატები
12-	არქივი
30,52	კორიდორი
19-51-	საპირფარეშოები

შიდა ფართის აზომვითი ნახაზი

მისამართი:	ქ. ქუთაისი, ოცხელის ქ. №2	ფართის ექსპლიკაცია		
ობიექტის დასახელება:	სს სამედიცინო კორპორაცია „ევექსი“ ქუთაისის რეფერალური ჰოსპიტალი	სართ. №	საერთო ფართი	განაშენიანების ფართი
		III	937,82 მ^2	

მასშტაბი – 1:200

აზომვის თარიღი: 15.10.2017

შეადგინა:	ი/მ მაია ალონია
დაინტერესებული პირი:	მამუკა გაბელია

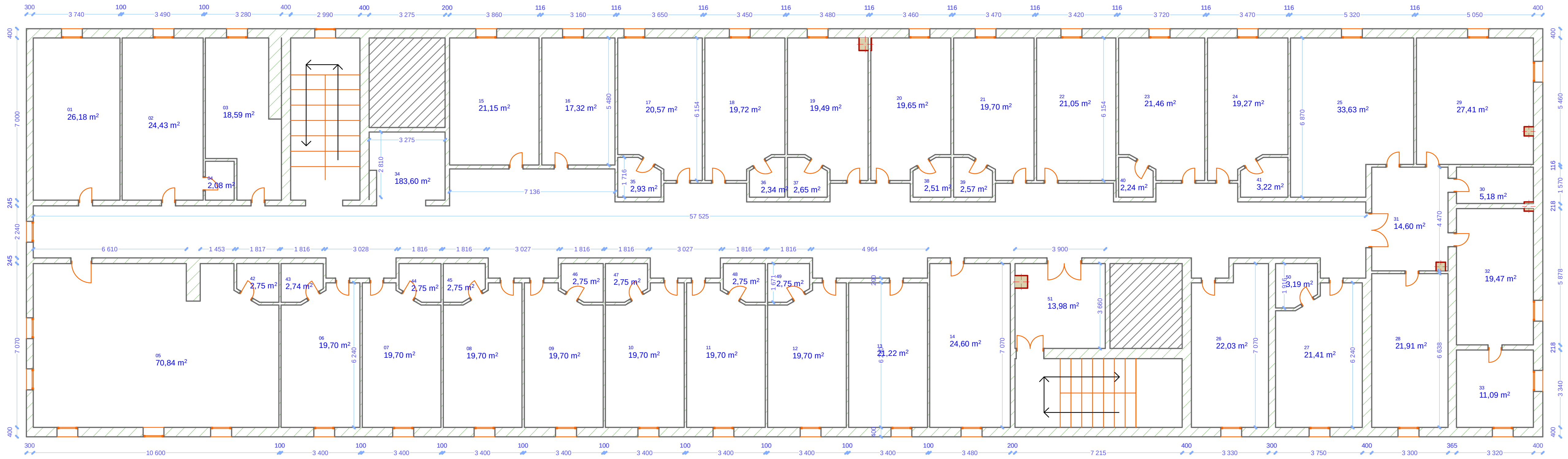

ექსპლიკაცია

01-14,17-21,23,24	პალატა
22	უფროსი მედდა
25	საორდინატორო
32	განყოფილების უფროსი
34	კორიდორი
35-50	საპირფარეშო

შიდა ფართის აზომვითი ნახაზი

მისამართი:	ქ. ქუთაისი, ოცხელის ქ. №2	ფართის ექსპლიკაცია			მასშტაბი – 1:200 აზომვის თარიღი: 15.10.2017
ობიექტის დასახელება:	სს სამედიცინო კორპორაცია „ევექსი" ქუთაისის რეფერალური ჰოსპიტალი	სართ. №	საერთო ფართი	განაშენიანების ფართი	
		IV	943,17 მ²		შეადგინა: ი/მ მაია ალონია
					დაინტერესებული პირი: მამუკა გაბელია

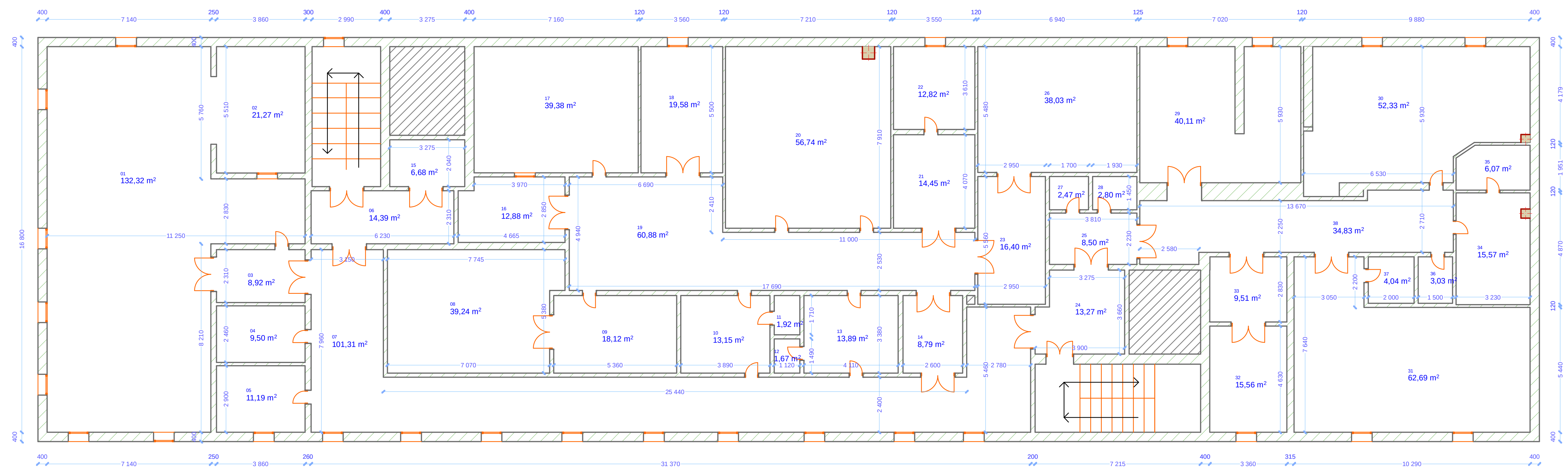

ექსპლიკაცია

01-04	რეამინაცია
05	აფთიაქი
08-14,16-18,20-22,26	საოპერაციო
29-37	რეამინაცია
06,07,15,19,25,38	კორიდორი
11,12,27,28,35-38	საპირფარეშო

შიდა ფართის აზომვითი ნახაზი

მისამართი:	ქ. ქუთაისი, ოცხელის ქ. №2	ფართის ექსპლიკაცია		
ობიექტის დასახელება:	სს სამედიცინო კორპორაცია „ევექსი" ქუთაისის რეფერალური ჰოსპიტალი	სართ. №	საერთო ფართი	განაშენიანების ფართი
		V	944,30 მ²	

მასშტაბი – 1:200

აზომვის თარიღი: 15.10.2017

შეადგინა:	ი/მ მაია ალონია
დაინტერესებული პირი:	მამუკა გაბელია

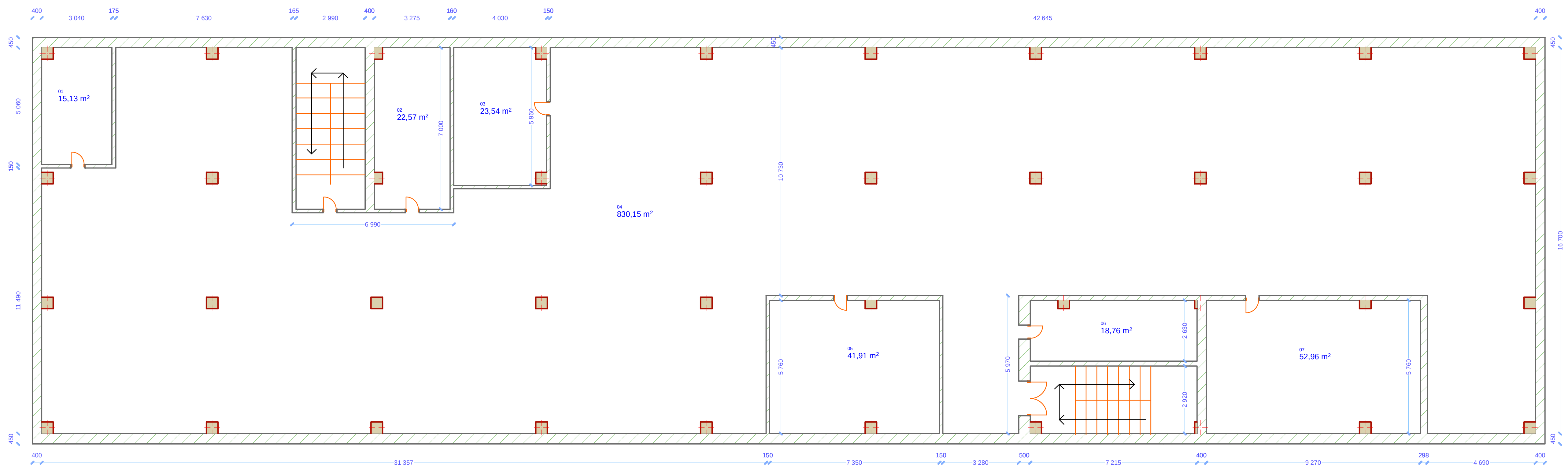

ექსპლიკაცია

01-	საწყობი
04	ღია ფართი
05	არქივი
07	კონდენცირება

შიდა ფართის აზომვითი ნახაზი

მისამართი:	ქ. ქუთაისი, ოცხელის ქ. №2	ფართის ექსპლიკაცია		
ობიექტის დასახელება:	სს სამედიცინო კორპორაცია „ევექსი“ ქუთაისის რეფერალური ჰოსპიტალი	სართ. №	საერთო ფართი	განაშენიანების ფართი
		სხვენი	1005,02 მ²	

მასშტაბი – 1:200

აზომვის თარიღი: 15.10.2017

შეადგინა:	ი/მ მაია ალონია
დაინტერესებული პირი:	მამუკა გაბელია