

A.01.1

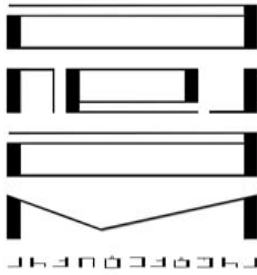

არქიტექტურა & დიზაინი

პროექტის დასახელება:

შესაღებავი:

შენიშვნები:

ნახაზის დასახელება:

სადგომო-სადგომო II  
სართული

მასშტაბი: 1:120

საპროექტო პერიოდი:

პრ. მ. გ. გეგმა

პრ. მ. გ. გეგმა

პრ. მ. გ. გეგმა

თარიღი: 15.11.2022

ფურცელი

მ. გ. გეგმა

მ. გ. გეგმა

A.01.2

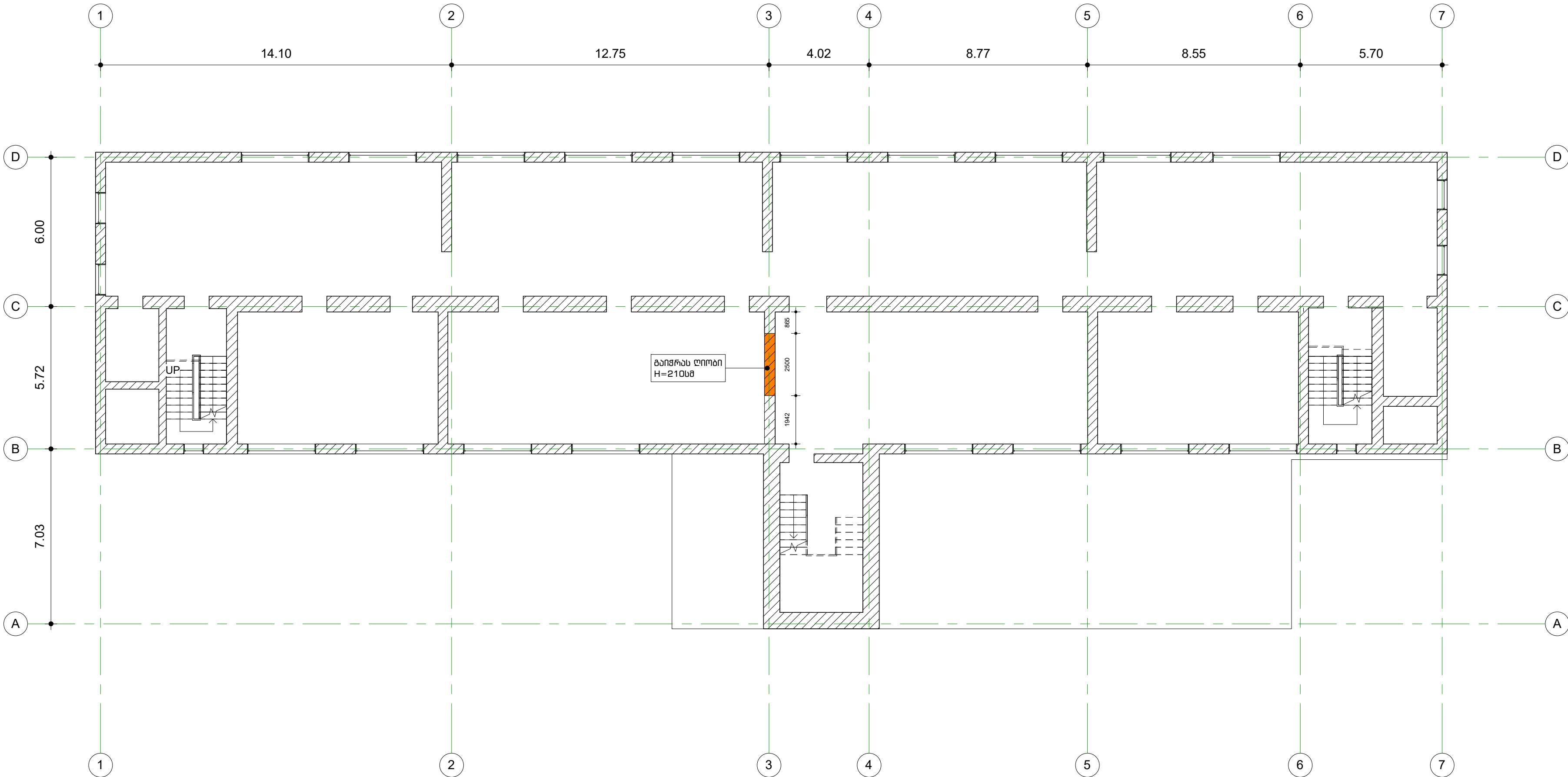

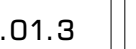

A.02.1

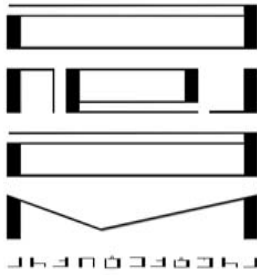

პროექტის დასახელება:

პროექტის დასახელება:

პროექტის დასახელება:

პროექტის დასახელება:

პროექტის დასახელება:

პროექტის დასახელება:

პროექტის დასახელება:

პროექტის დასახელება:

პროექტის დასახელება:

პროექტის დასახელება:

პროექტის დასახელება:

პროექტის დასახელება:

პროექტის დასახელება:

პროექტის დასახელება:

პროექტის დასახელება:

პროექტის დასახელება:

პროექტის დასახელება:

თარიღი: 15.11.2022		ფარგველი
33. რაოდ.	გვერდი	A.02.3

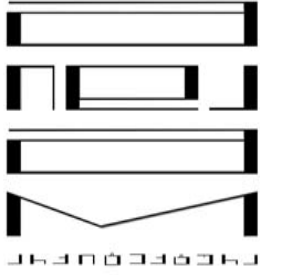

პროექტის დასახელება:

პროექტის დასახელება:

პროექტის დასახელება:

- კარანტინი
- ლაბორატორია
- ანტიბიოტიკური პაციენტი
- ანტიბიოტიკური პაციენტი
- კარანტინი

პროექტის დასახელება:

პროექტის დასახელება:

პროექტის დასახელება:

პროექტის დასახელება:

პროექტის დასახელება:

პროექტის დასახელება:

პროექტის დასახელება:

პროექტის დასახელება:

პროექტის დასახელება:

პროექტის დასახელება:

პროექტის დასახელება:

პროექტის დასახელება:

პროექტის დასახელება:

პროექტის დასახელება:

პროექტის დასახელება:



.03.2



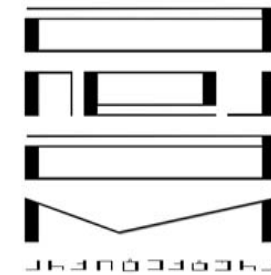

პროექტის სახელი

პროექტის დასახელება:

შენიშვნები:

- კარამორიზაცია
- ლამინირებული ნიჟარა
- ანთიბიბაქტერიული ზონილი
- ანთიბიბაქტერიული ზონილი
- კარამორიზებული ფილა

შენიშვნები:

ნახაზის დასახელება:  
ნახაზის ტიპი (მაგნი)-  
III სართული

შენიშვნები:

საპროექტო პერიდი:

პერი. ბ. მყინველი

პერი. მ. ყარყარაშვილი

პერი. თ. ჭიჭინაძე

თარიღი: 15.11.2022

მ. რაოდ.

მ. რაოდ.

ფურცელი

A.03.3

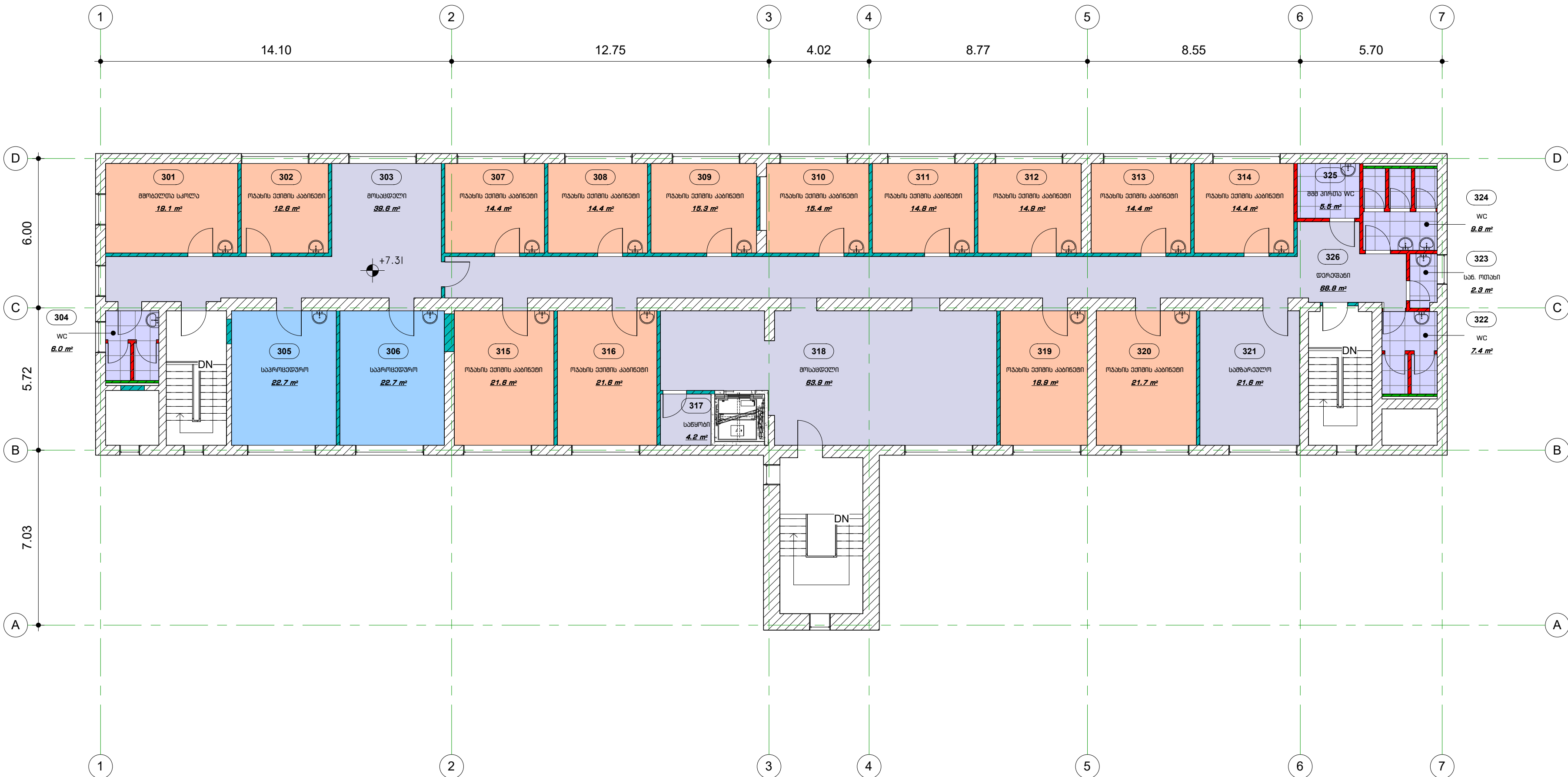

FT-01- კერამოგრანიტი

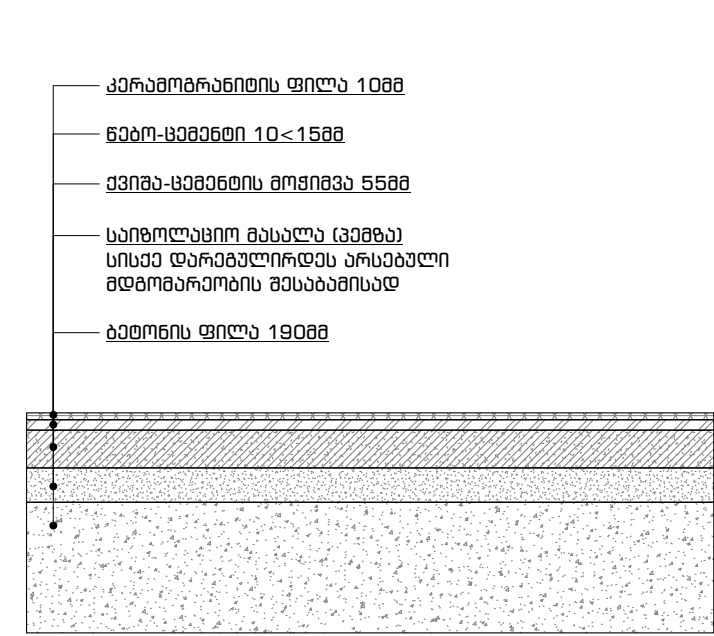

FT-02- ლამინირებული იბრაჰი

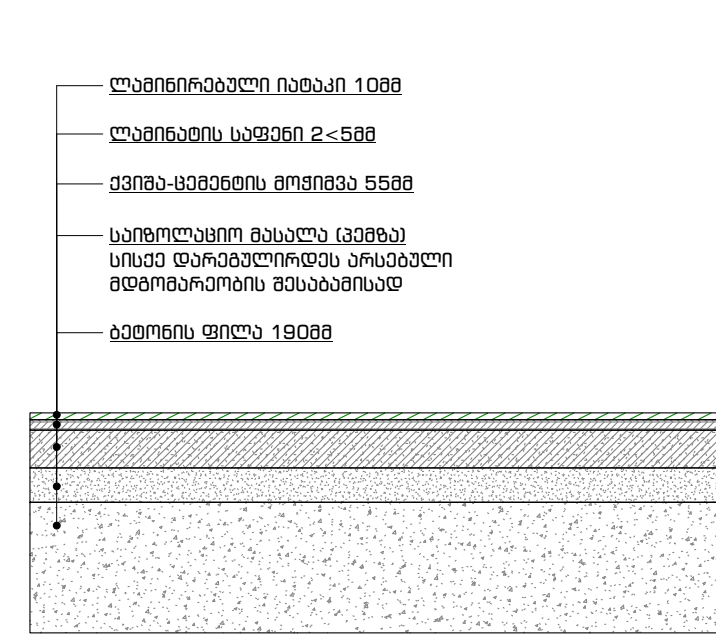

FT-05- კერამიკული ფილა

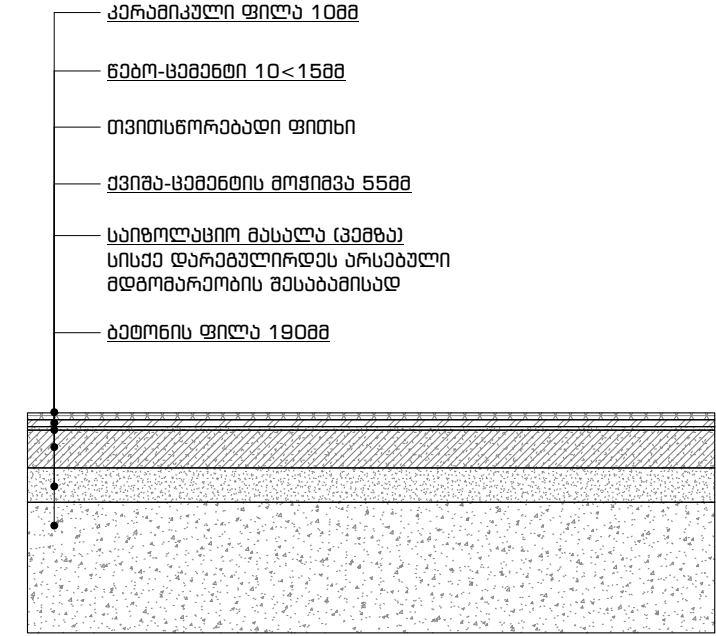

FT-03- ანთისტატიკური ვინილი

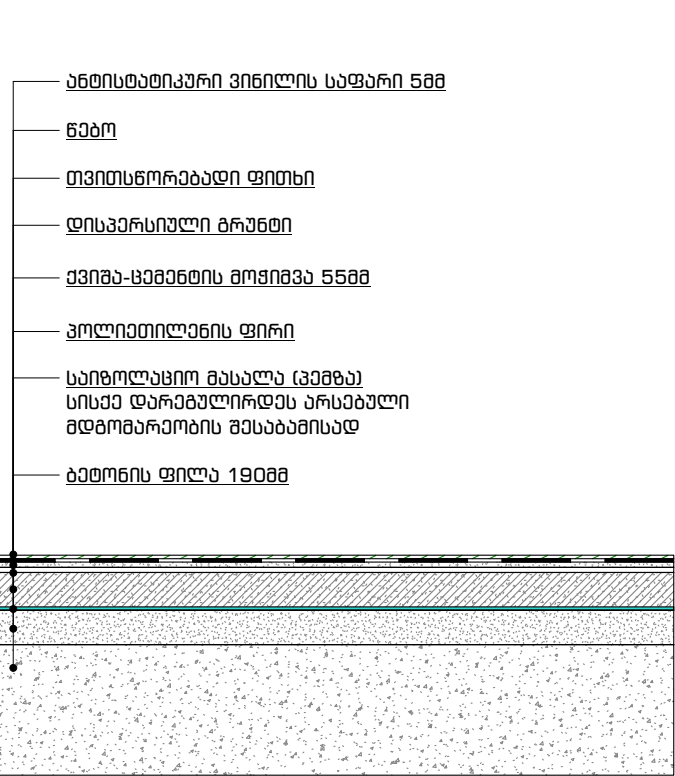

FT-04- ანთისტატიკური ვინილი

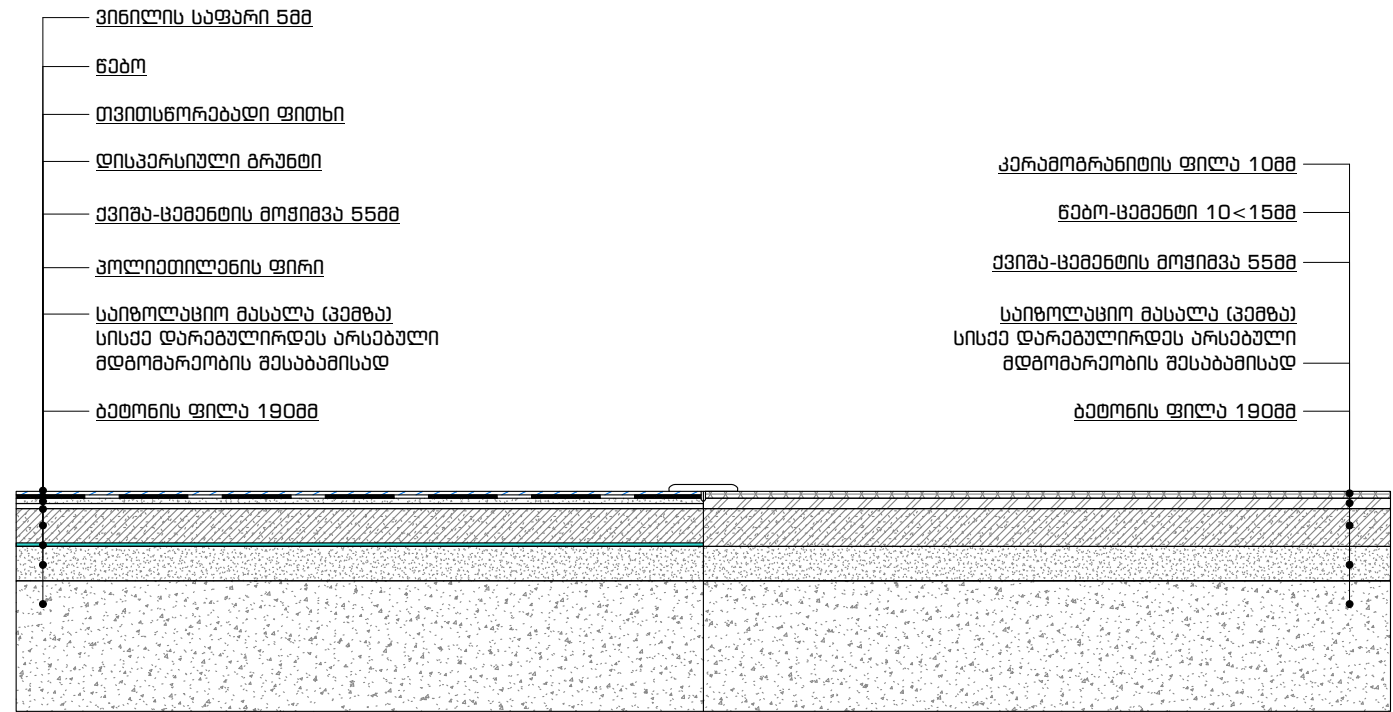
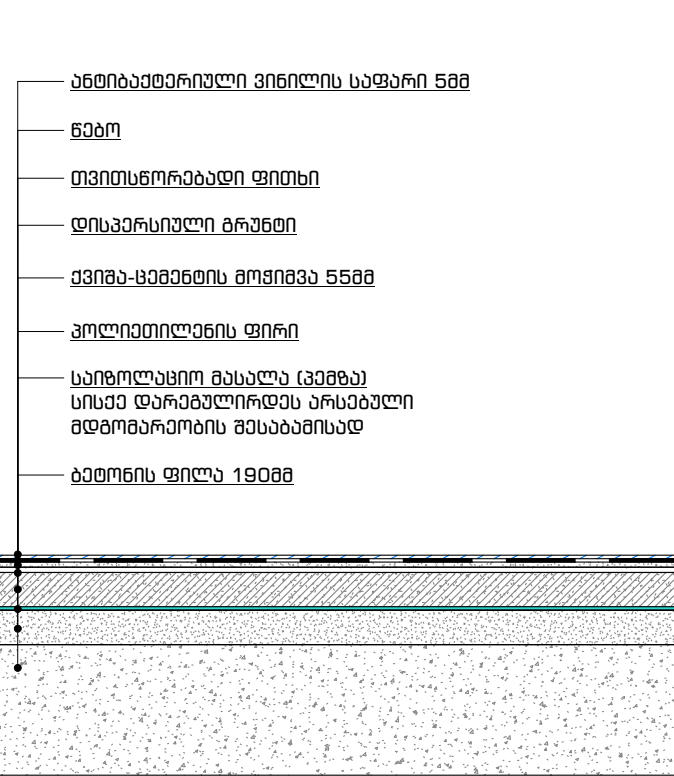

ვინილი

კერამოგრანიტის ფილა

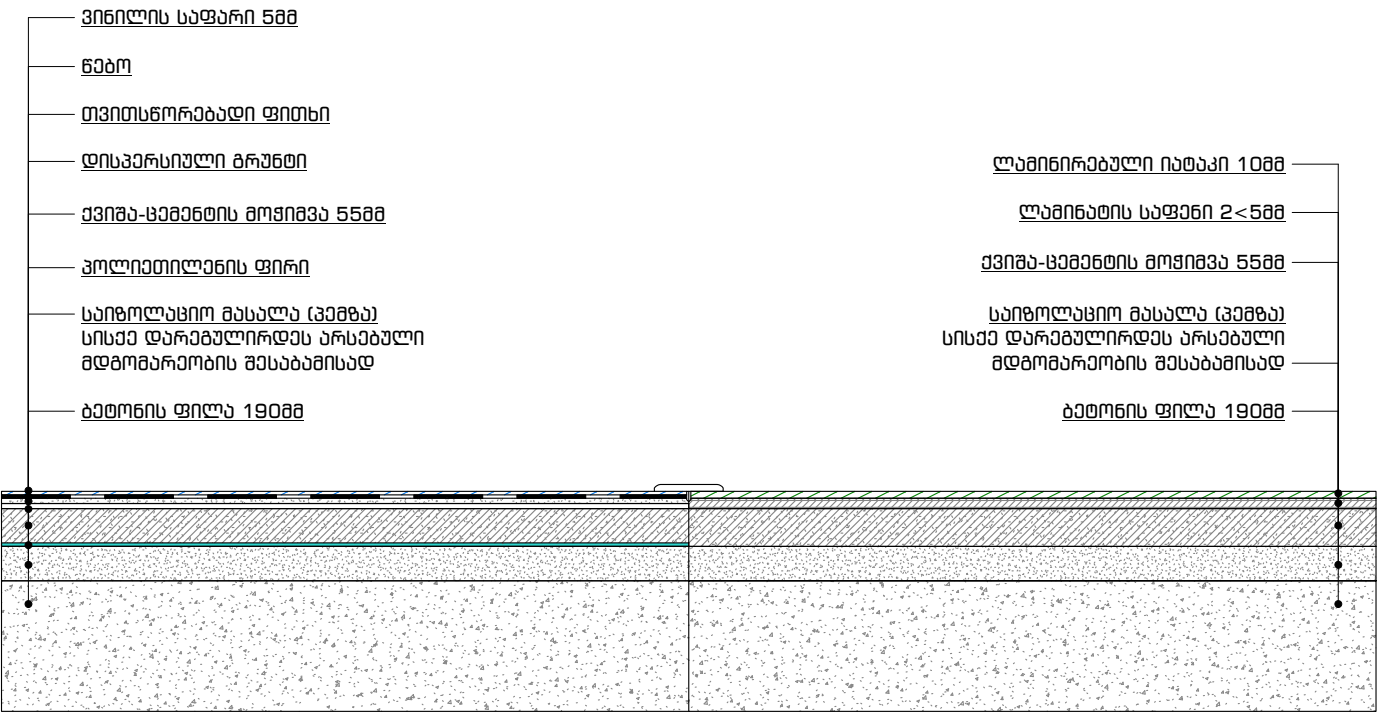

ვინილი

ლამინირებული იბრაჰი

პროექტის დასახელება:

მასშტაბი:

მასშტაბი:

საპროექტო პერიოდი:

პრ. მ. მყინა

პრ. მ. ყარაგაზილი

პრ. თ. ჭლემი

თარიღი: 15.11.2022

ფურცელი

მ. რაოდ.

მ. რაოდ.

A.03.4

04.1

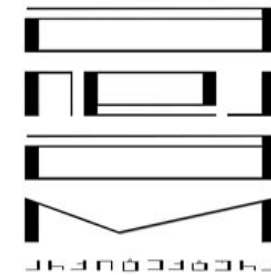

პროექტის დასახელება:

პროექტის დასახელება:

პროექტის დასახელება:

- პროექტის დასახელება:

პროექტის დასახელება:

პროექტის დასახელება:

პროექტის დასახელება:

პროექტის დასახელება:

პროექტის დასახელება:

პროექტის დასახელება:

პროექტის დასახელება:

პროექტის დასახელება:

პროექტის დასახელება:

პროექტის დასახელება:

პროექტის დასახელება:

პროექტის დასახელება:

პროექტის დასახელება:

პროექტის დასახელება:



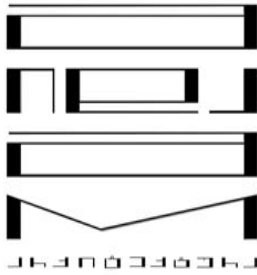

პროექტის დასახელება:

პროექტის დასახელება:

პროექტის დასახელება:

- პროექტის დასახელება:

პროექტის დასახელება:

პროექტის დასახელება:

პროექტის დასახელება:

პროექტის დასახელება:

პროექტის დასახელება:

პროექტის დასახელება:

პროექტის დასახელება:

პროექტის დასახელება:

პროექტის დასახელება:

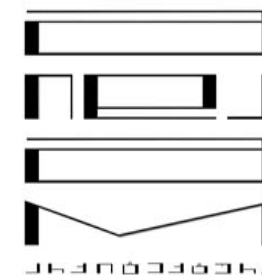

არქიტექტურა & დიზაინი

პროექტის დასახელება:

შესაღებავი:

შენიშვნები:

ნახაზის დასახელება:  
ინჟინერიის კარები  
(მარკირება) - I სართული

განმარტება:

საპროექტო პირობები:

პრ. მ. მყოფი

პრ. მ. მარკირების

პრ. მ. მარკირების

თარიღი: 15.11.2022

ფურცელი

მ. რაოდ.

მ. რაოდ.

A.05. 1

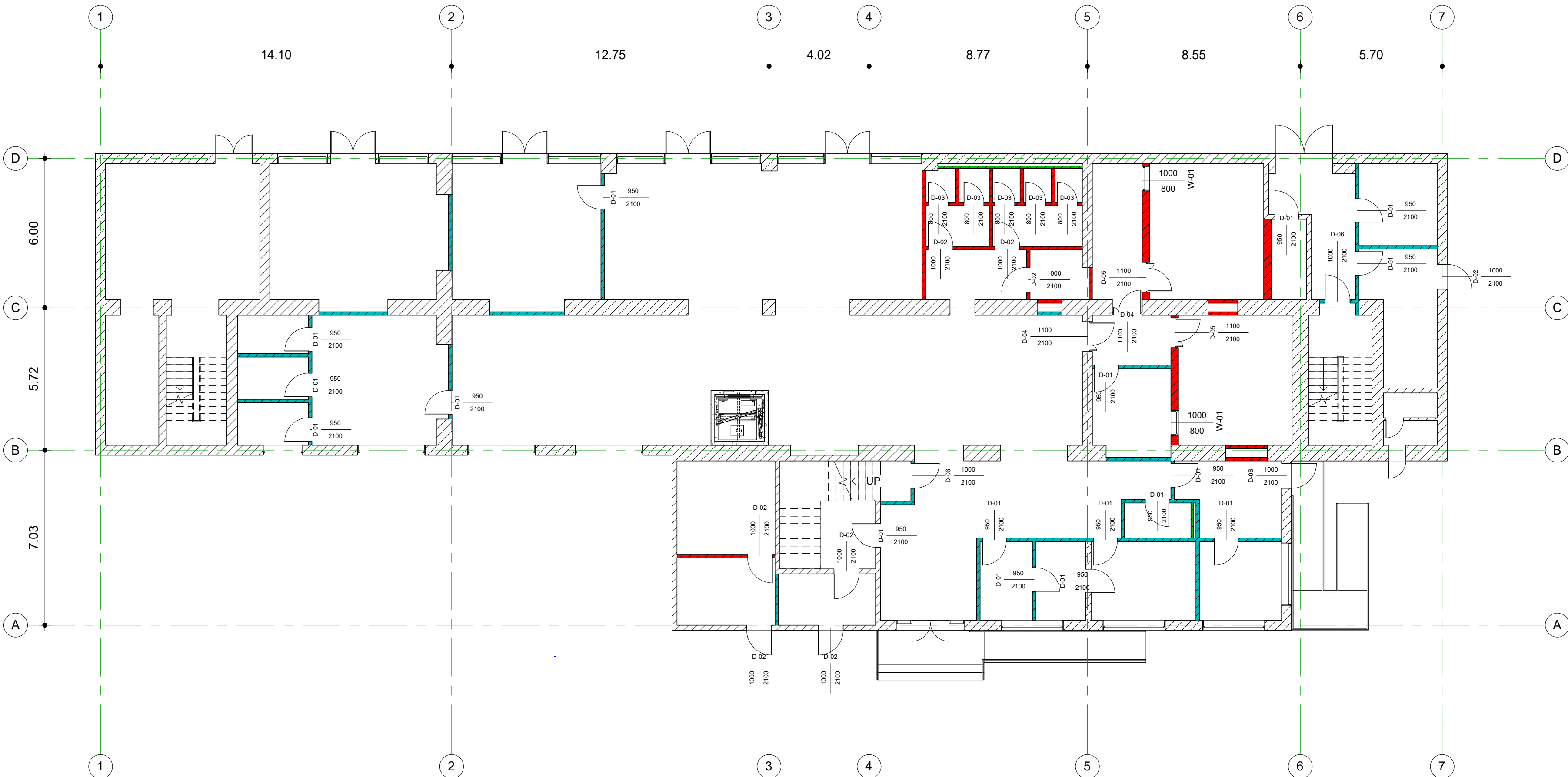

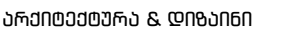

პროექტის დასახელება:

შეკითხვა: **მეცხოველიკაცია:**

**შენიშვნები:**

ნახაზის დასახელება:

ინტერვიუს კარები  
(მარკირება)- II სართული

**მასშტაბი:**

საპროტოკოლო წიგნები:

ბრძ. მ. ყარყარაშვილი

პრე. თ. ჯღენტო

თარიღი: 15.11.2022

მრცელი

მ.3. რამდ.	ბავშდი
------------	--------

05.2



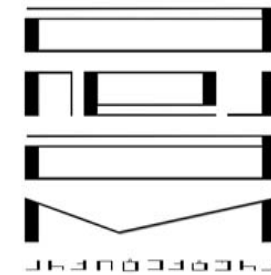

პროექტის დასახელება:

პროექტის დასახელება:

პროექტის დასახელება:

პროექტის დასახელება:

ინჟინერის კარგები  
(მარკირება)- III სართული

მასშტაბი:

საპროექტო ვარიანტი:

პრ. მ. მყინვე

პრ. მ. ყარყარაშვილი

პრ. თ. ჭლემი

თარიღი: 15.11.2022

მ. რაოდ. მ. რაოდ.

ფურცელი

A.05.3

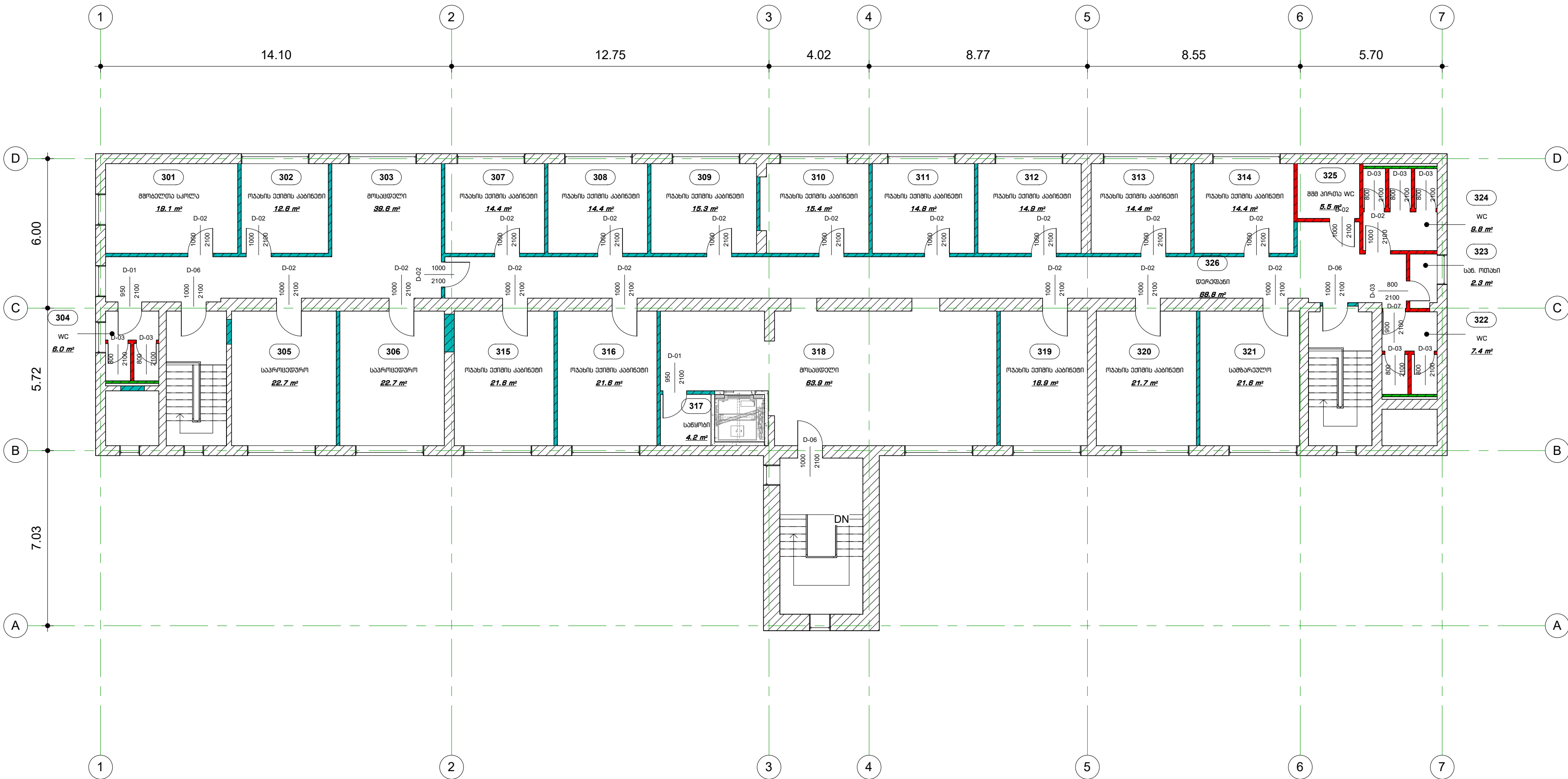

მარკირება	D-01	D-02	D-03	D-04	D-05	D-06	D-07	W-01
გეგმა								
ხედი								
ზომა	950x2100	1000x2100	800x2100	1100x2100	950x2100	950x2100	900x2100	800x1000
ფართობი	2.0 m²	2.1 m²	1.7 m²	2.3 m²	2.3 m²	2.1 m²	1.9 m²	0.8 m²
რადიანობა	18 ცალი	50 ცალი	19 ცალი	2 ცალი	2 ცალი	9 ცალი	1 ცალი	2 ცალი
ბალების ტიპი	ბალება	ბალება	ბალება	ბალება	ბალება	ბალება (საევაკუაციო კარი)	ბალება	ბალების ბარეჟი
მასალა	შელაბილი მდფ	შელაბილი მდფ	შელაბილი მდფ	შელაბილი მდფ	თყვიაბაუმბარი ლითონი	ლითონი	შელაბილი მდფ	ბრონირებული მინა
ფერი	RAL 9010	RAL 9010	RAL 9010	RAL 9010	RAL 9010	RAL 9010	RAL 9010	

შენიშვნა: ზომები დაზუსტდეს ადგილზე დამუშავებით

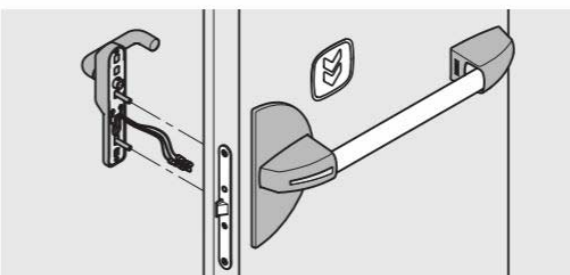
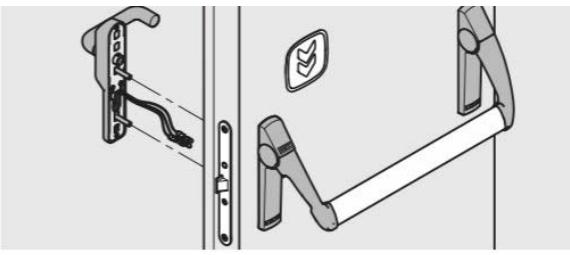
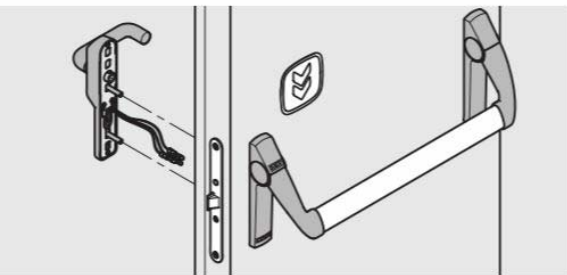
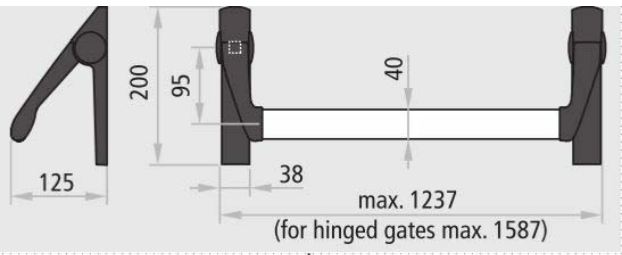

1. სახელური

2. საკეტი



გარე მხრიდან კარს უკეთდება სახელური და ბასალებიანი საკეტი, რომელის ილეგა შიდა მხარეს არსებული ჩამოსაწევი სახელურით.

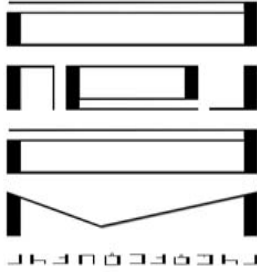

არეიტაბურა & დიზაინი

კრეატივის დასახელება:

მეცნიერება:

მეცნიერება:

ნახაზის დასახელება:

ინფორმაციის კარების  
საევაკუაციო

მასშტაბი:

საპროექტო ვარიანტი:

კრეატივის დასახელება:

კრეატივის დასახელება:

კრეატივის დასახელება:

თარიღი: 15.11.2022

ფორმატი

მ. რაოდ.





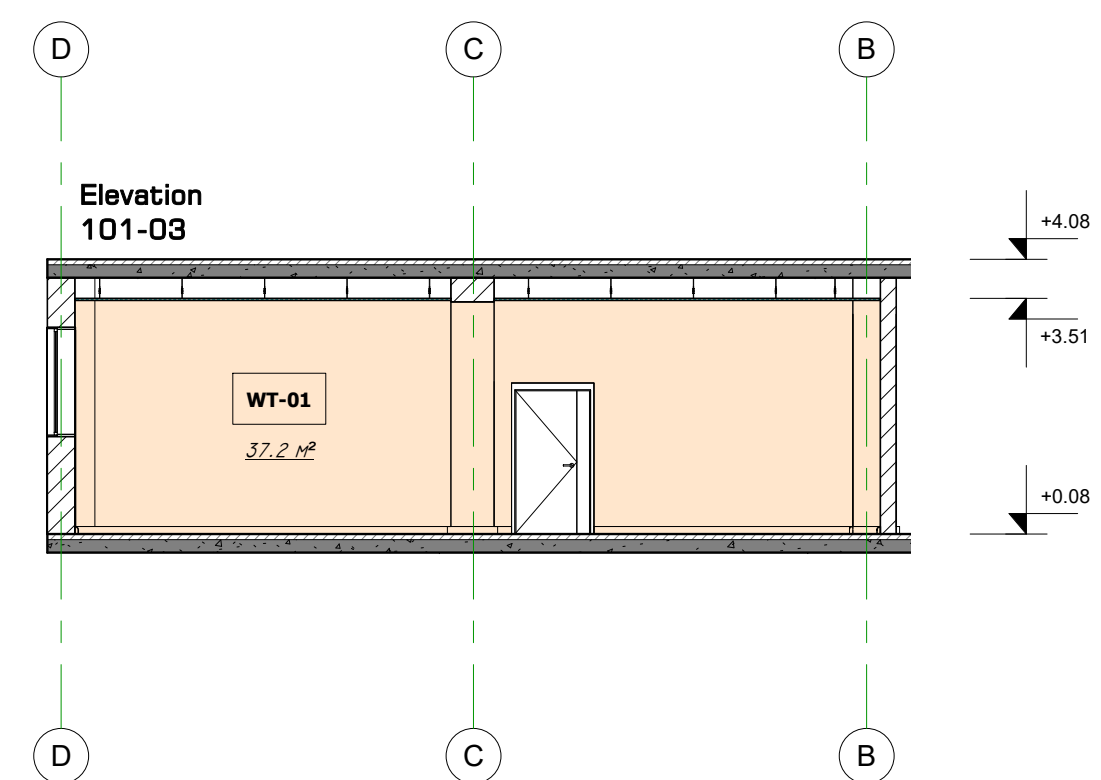
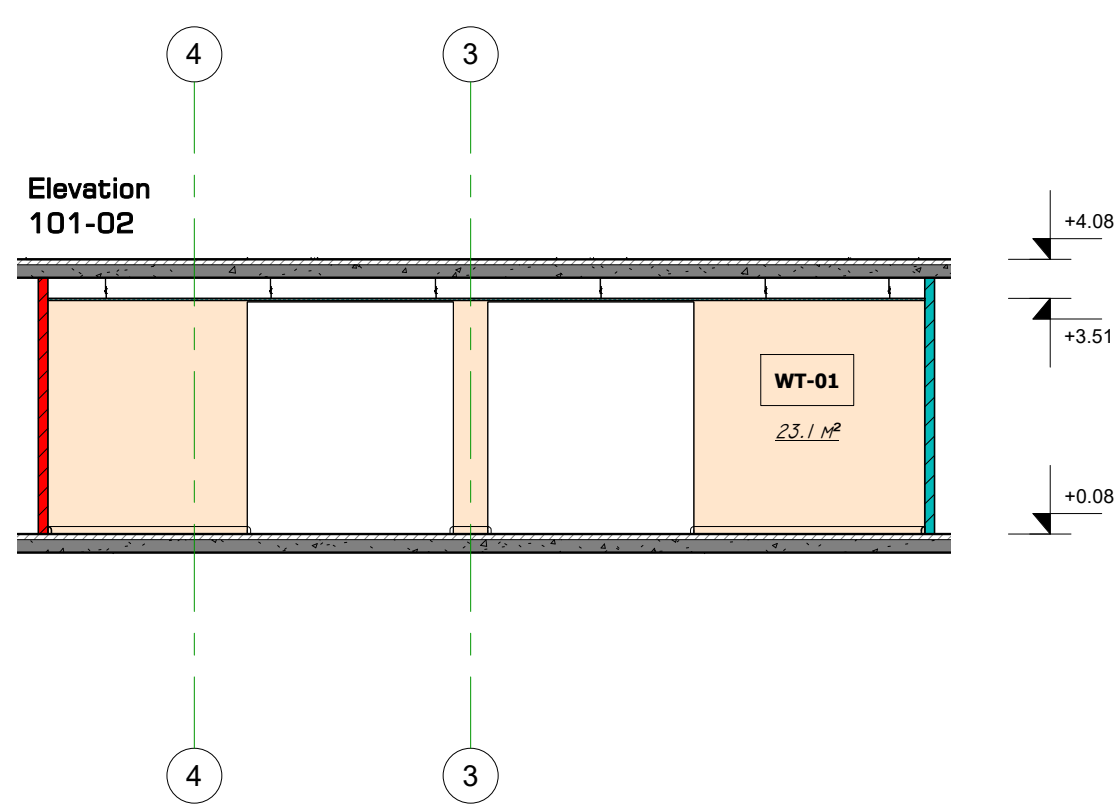
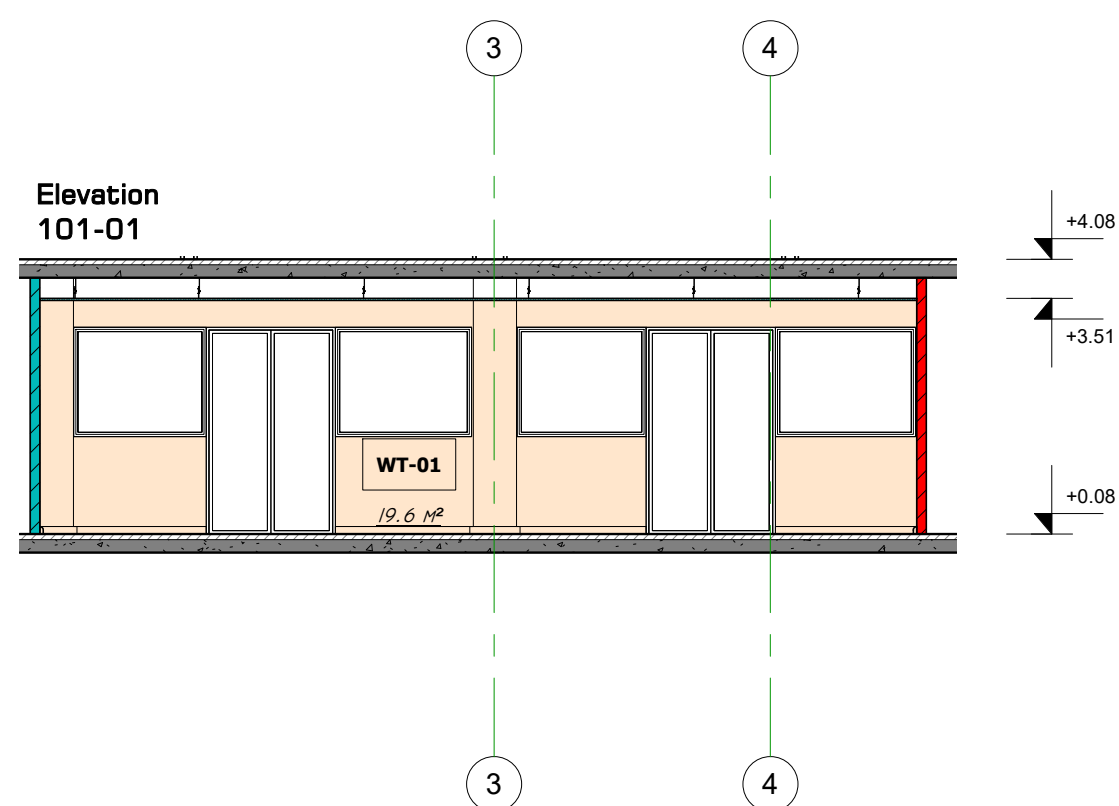
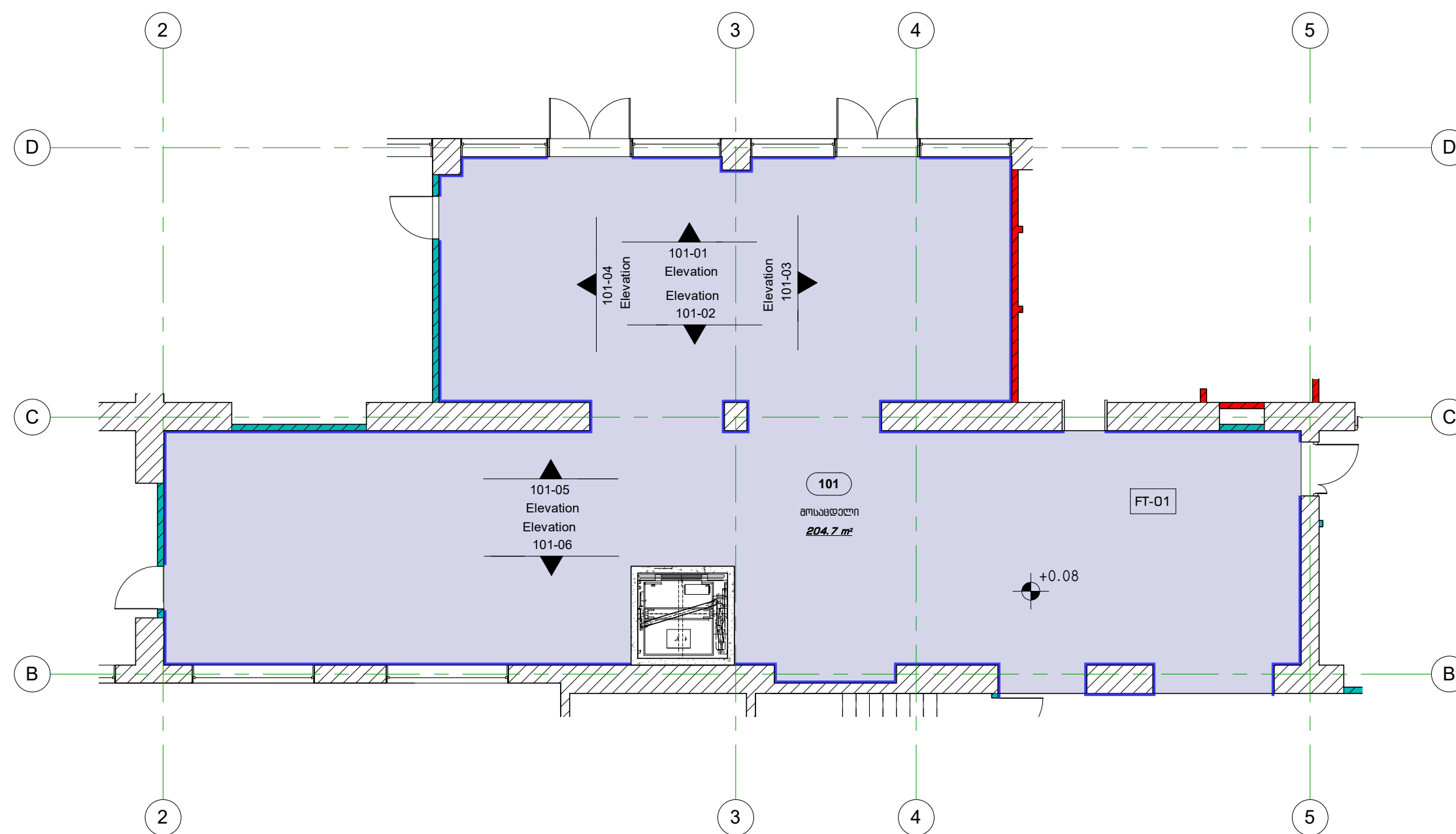

მ. რაოდ.

A.05.4

.06.0

ԽՈՒՆԻ 101



	<b>SK-01</b>	კერამოგრანიტის პლინთუსი- 75.2 მრძ.მ
	<b>WT-01</b>	კედლის ლესვა და ლებვა- 147.9 მ²
	<b>FT-01</b>	კერამოგრანიტის იატაკი- 204.7 მ²
	<b>CT-01</b>	ამსტრონგის ფარი- 197.7 მ²
		არსებული კედელი
		ერთმამი თაბაშირ-მუყაის თიხარი
		ერთმამი ნახტამძლე თაბაშირ-მუყაის თიხარი

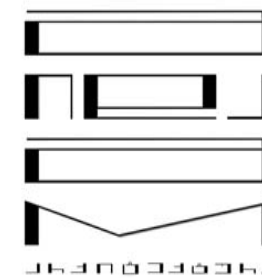

პრეზიდენტურა & დიპლომატი

პროექტის დასახელება:

**შეკითხვა:**

**შენიშვნები:**

ნახაზის დასახელება:

მოთხზი 101

Ձև N 10  
Մաս 1  
Թվական: 11.05.2017

საპედიორო ჯგუფი:

პრეზ. ბ. გუგუშვილი

არქ. მ. ყარყარაშვილი

თარიღი: 15.11.2022

ფურცელი

მ3. რაოდ.	მ3/წელი
-----------	---------

63090
-------

A.06.1

ოთახი 101

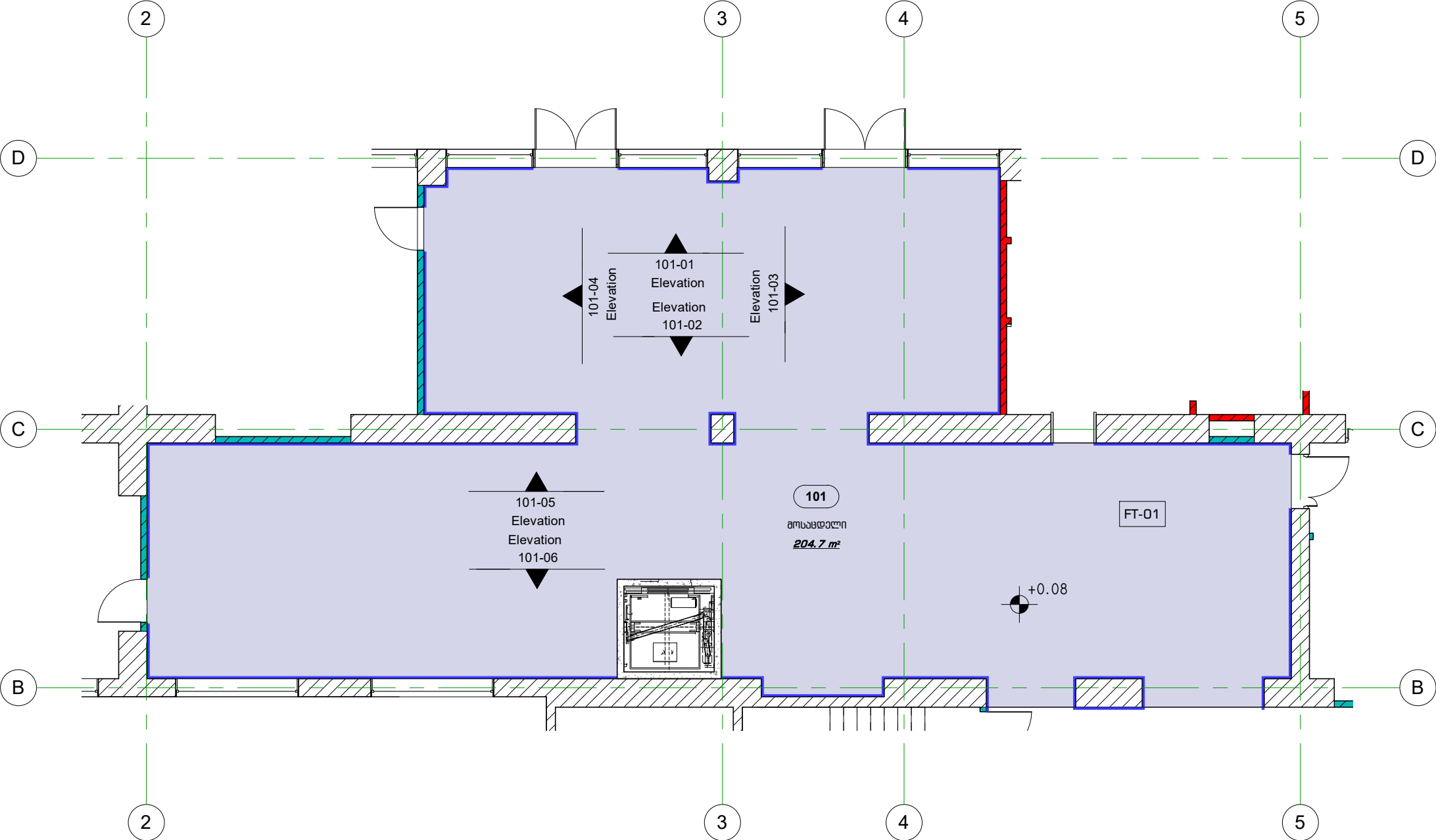

	SK-01	კერამოგრანიტის პლინტუსი- 75.2 მრმ.მ
	WT-01	კედლის ლესვა და ლებვა- 147.9 მ²
	FT-01	კერამოგრანიტის იატაკი- 204.7 მ²
	CT-01	ამსტრონგის ფერი- 197.7 მ²
		არსებული კედელი
		ერთმანი თაბაშირ-მუყაოს თიხარი
		ერთმანი ნახტამი-მუყაოს თიხარი

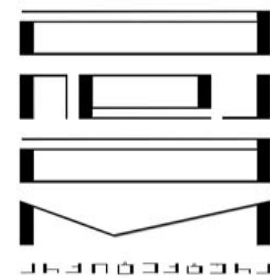
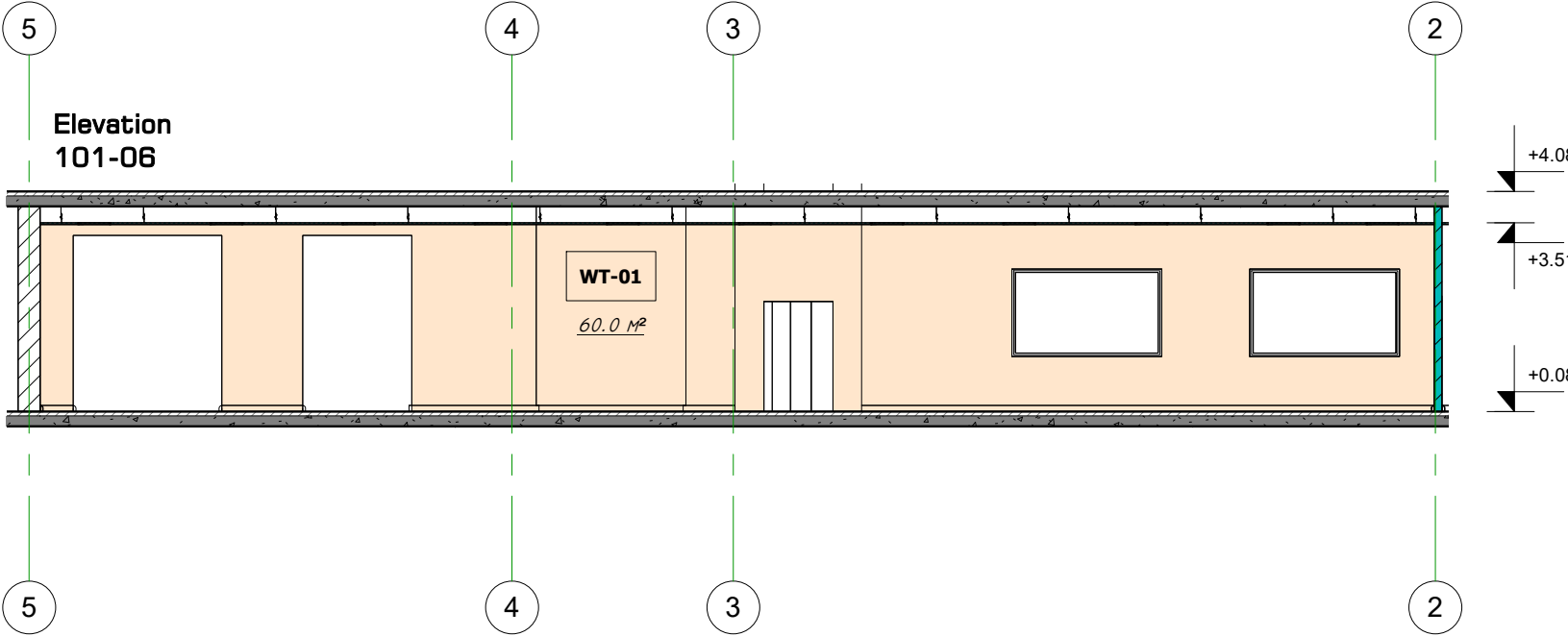
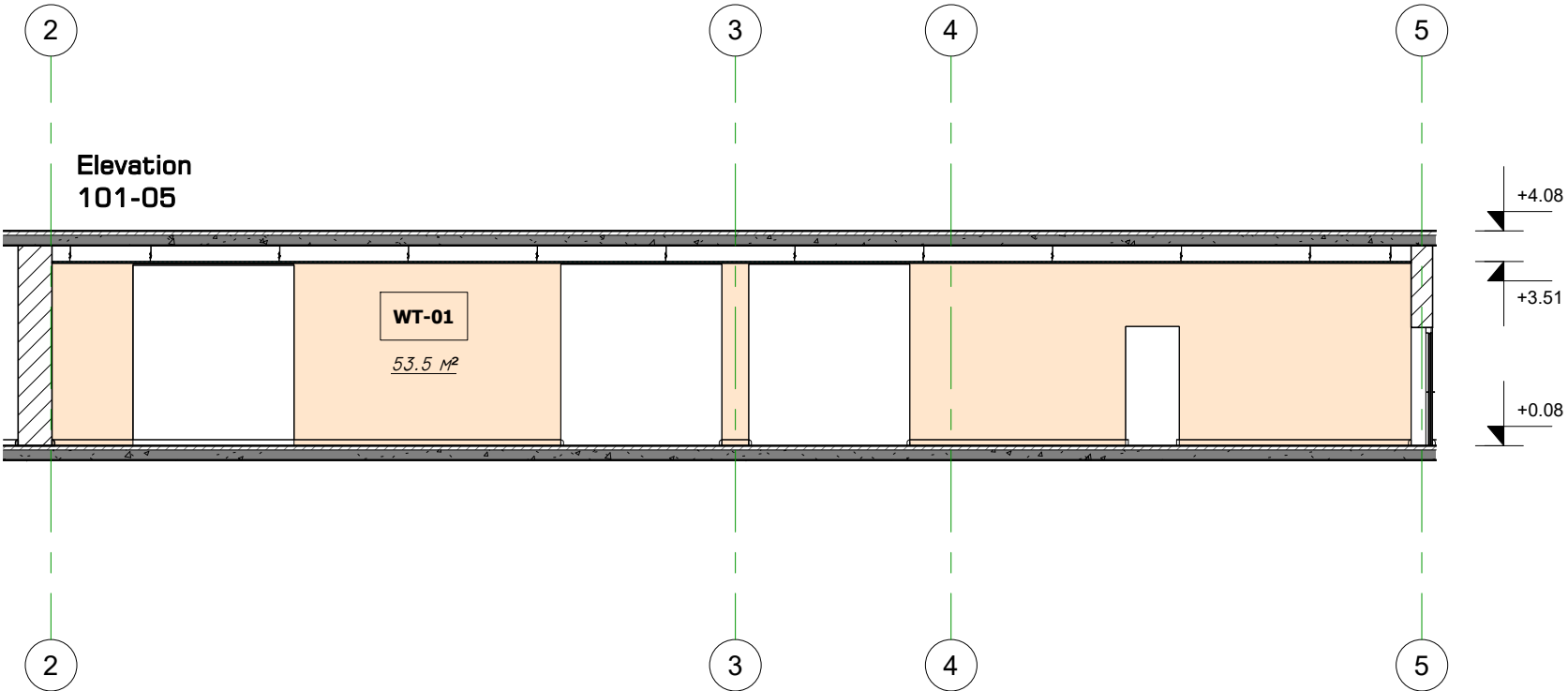
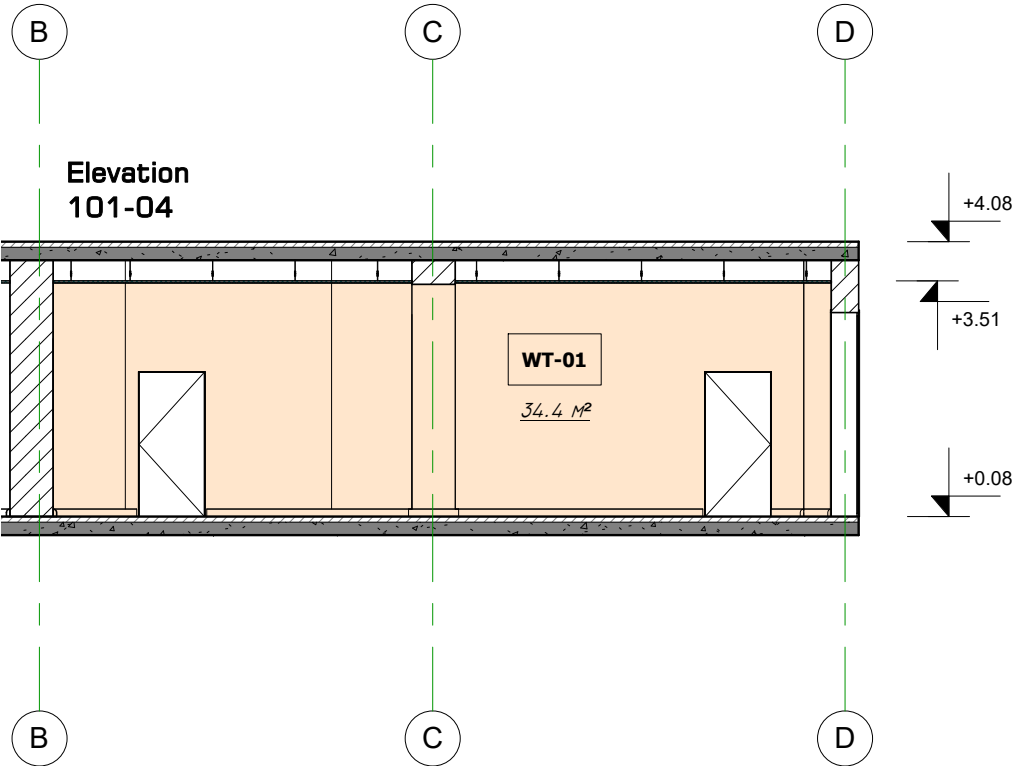

არქიტექტურა & დიზაინი

პროექტის დასახელება:

შესაღწევად:

შენიშვნები:

ნახაზის დასახელება:

ოთახი 101

მასშტაბი: 1:100

საპროექტო პედალი:

პრ. მ. მყინა

პრ. მ. ყარყარაშვილი

პრ. თ. ჭლემი

თარიღი: 15.11.2022

ფურცელი

მ. რაოდ.

მ. რაოდ.

A.06.1.1



ოთახი 102

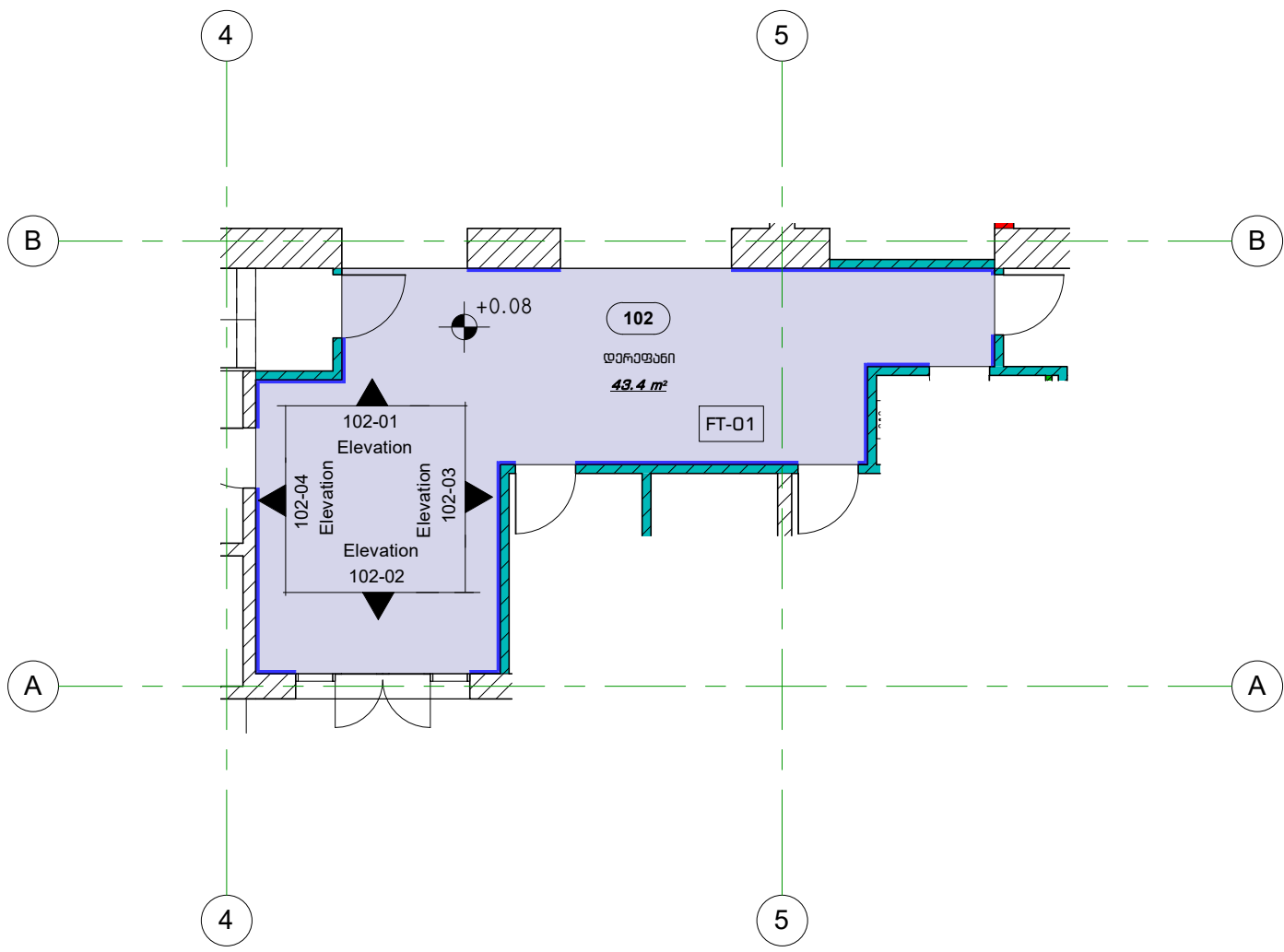

SK-01	კერამოგრანიტის პლინტუსი- 25.1 მრმ.მ
WT-01	კედლის ლესვა და ლებვა- 89.7 მ²
FT-01	კერამოგრანიტის იატაკი- 43.4 მ²
CT-01	ამსტრონგის ფერი- 43.4 მ²
	არსებული კედელი
	ერთმანი თაბაშირ-გუგის ტიხარი

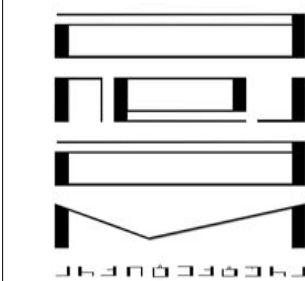

პროექტორი & დიზაინერი

პროექტის დასახელება:

შენიშვნები:

შენიშვნები:

ნახაზის დასახელება:

ოთახი 102

მასშტაბი: 1:50

საპროექტო პერიოდი:

პრ. მ. გ. გ. გ. გ.

პრ. მ. გ. გ. გ. გ.

პრ. მ. გ. გ. გ. გ.

თარიღი: 15.11.2022

ფურცელი

მ. გ. გ. გ. გ.

მ. გ. გ. გ. გ.

A.06.2

ოთახი 103

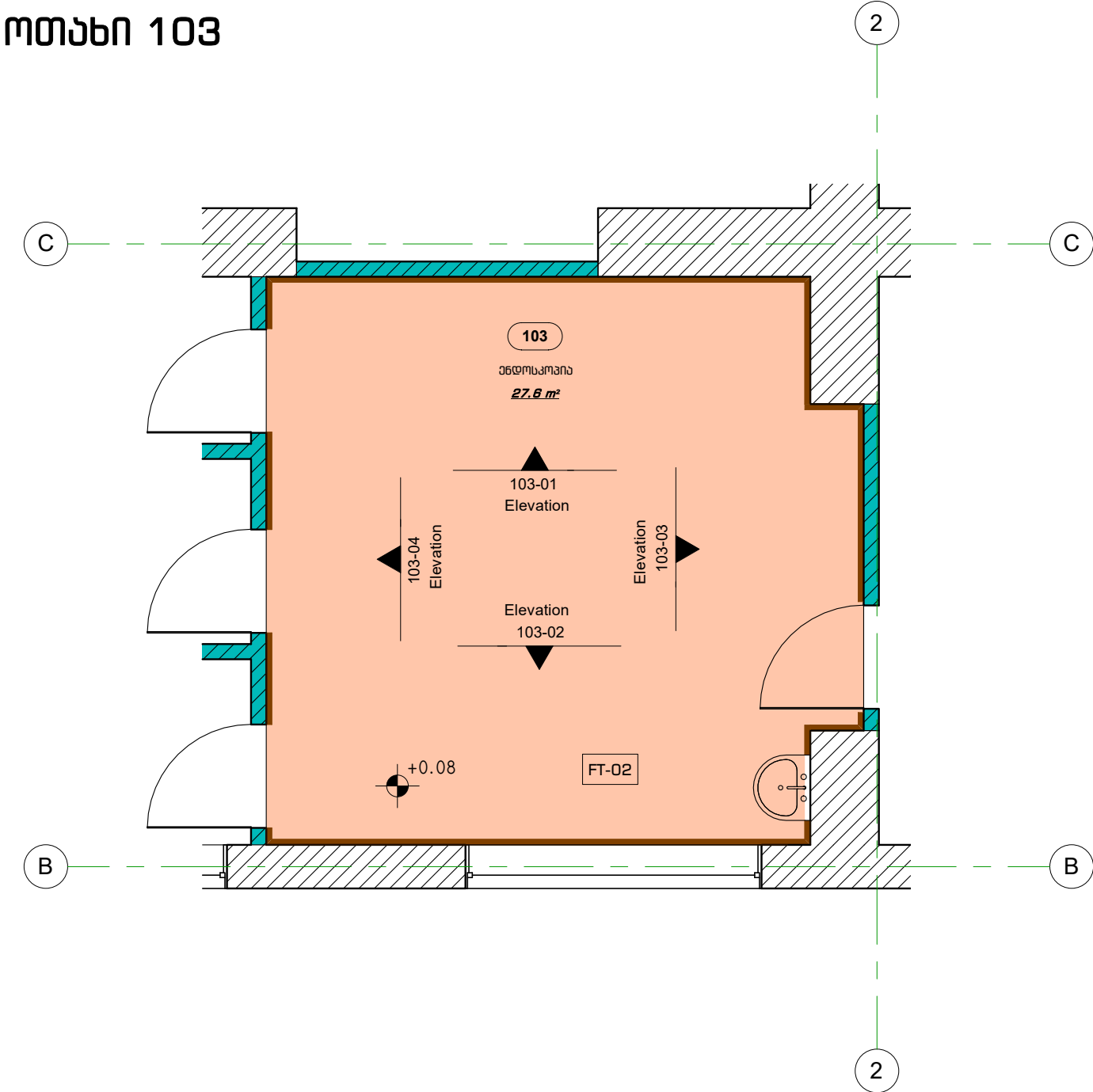

Elevation  
103-01

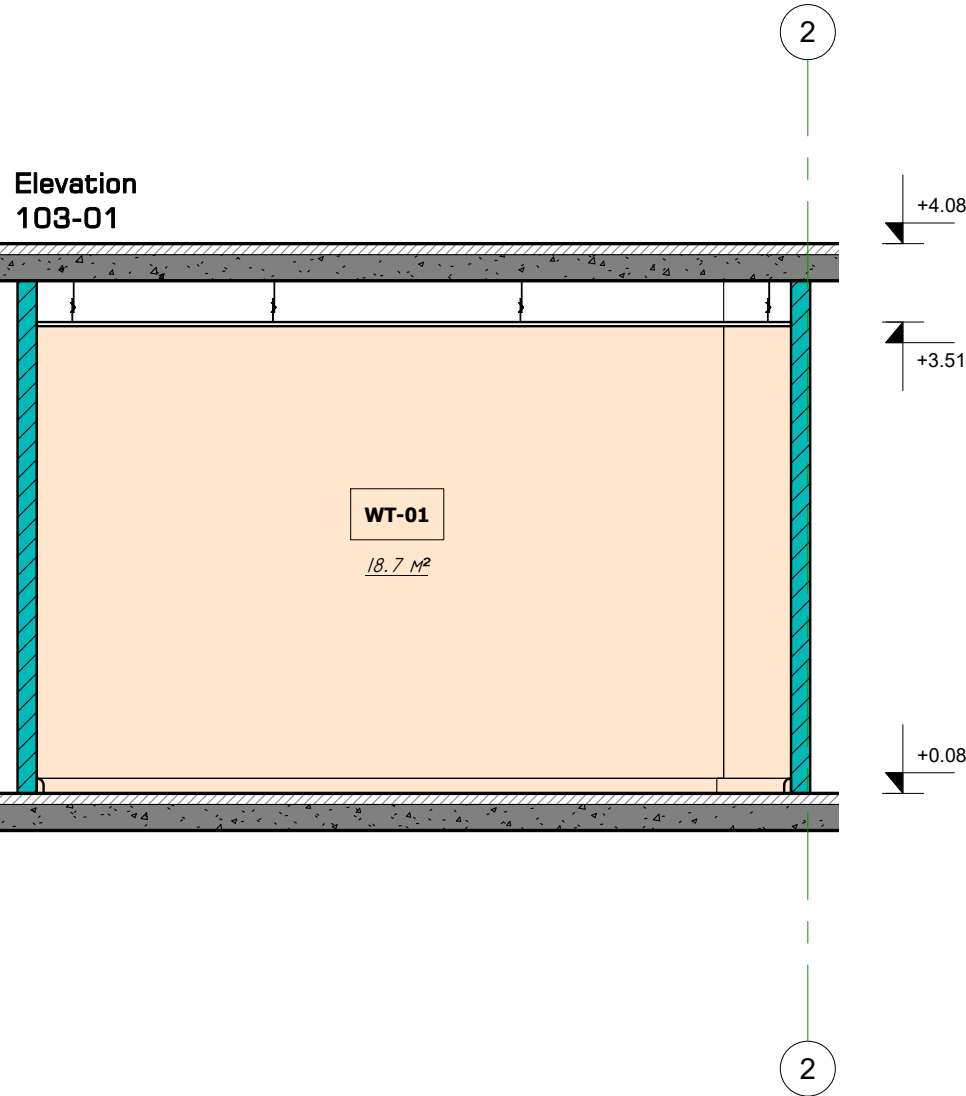

SK-02	ლაზინიკი იტალიის კლინიკის - 17.8 ბრძ.
WT-01	კედლის ლესვა და ლესვა - 58.9 მ²
WT-05	კარამიკული ფილა - 1.4 მ²
FT-02	ლაზინიკი იტალიის - 27.6 მ²
CT-01	ამსტრონის ფერი - 27.6 მ²
	არსებული კედელი
	არსებული თაბაშირ-გუგონის ტიხარი

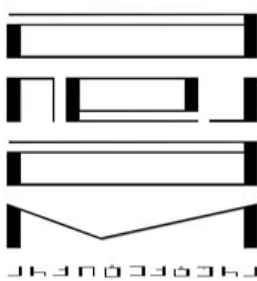

პროექტორი & დიზაინერი

პროექტის დასახელება:

მასშტაბი:

შენიშვნები:

ნახაზის დასახელება:

ოთახი 103

მასშტაბი: 1:50

საპროექტო პერიოდი:

პრ. მ. გუგონი

პრ. მ. ყარაყარაშვილი

პრ. თ. ჭიჭინაძე

თარიღი: 15.11.2022

ფურცელი

მ. რაოდ.

მ. რაოდ.

A.06.3



ოთახი 104

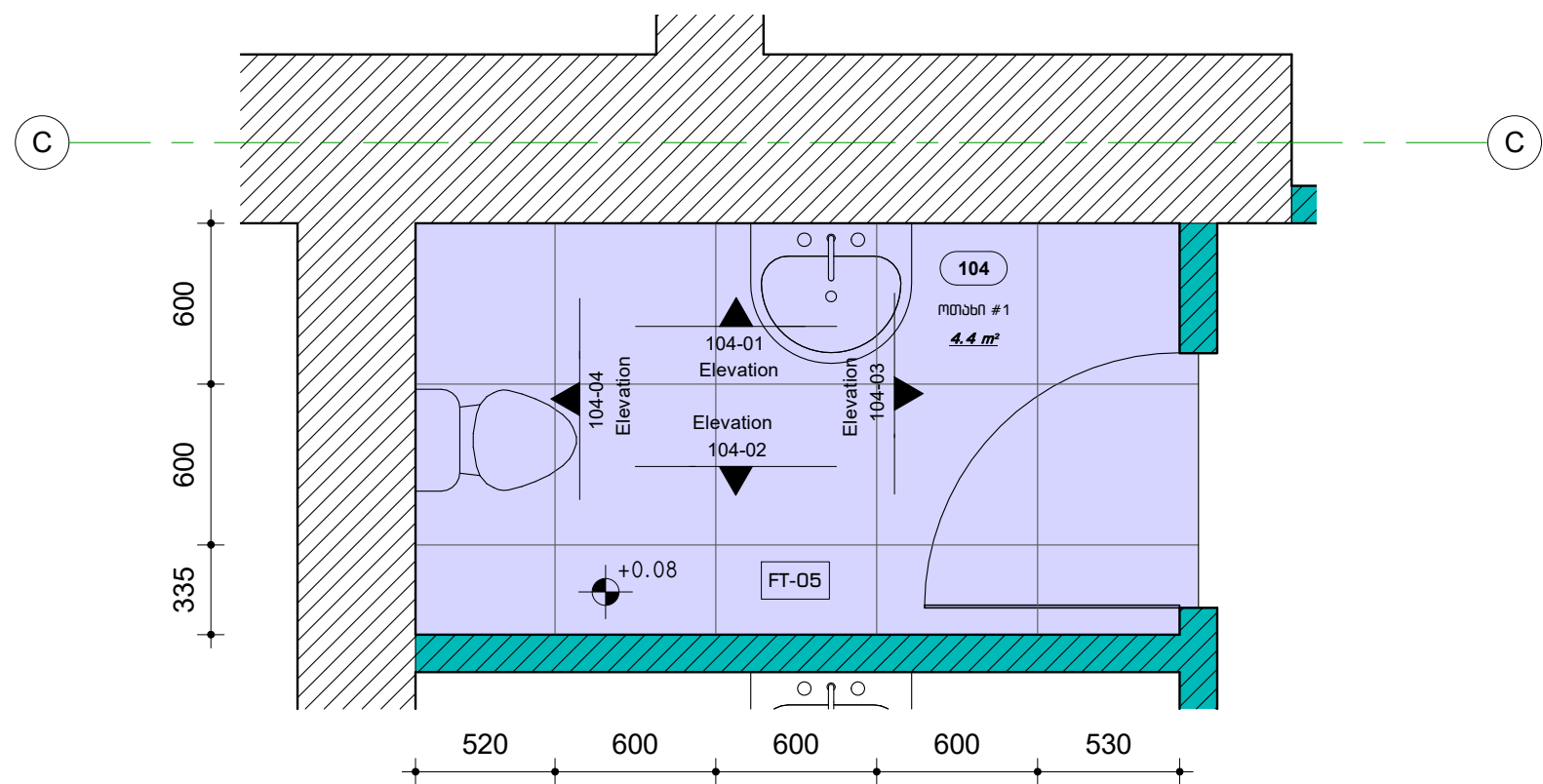

	WT-02	კერამიკული ფილა- 27.8 მ²
	FT-05	კერამიკული ფილა- 4.4 მ²
	CT-01	ამსტრონგის შერი- 4.4 მ²
		არსებული კედელი
		ერთმადი თაბაშირ-გუყოს ტიხარი

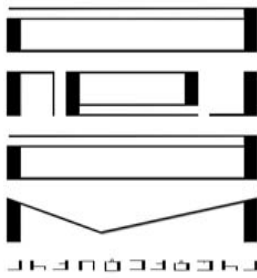

არქიტექტურა & დიზაინი

პროექტის დასახელება:

შესაღწევის:

შენიშვნები:

ნახაზის დასახელება:  
ოთახი 104

მასშტაბი: 1:50

საპროექტო პედალი:

პრ. ბ. მყონია

პრ. ბ. ყარყარაშვილი

პრ. თ. ჭლემიძე

თარიღი: 15.11.2022

ფურცელი

ბ. რაოდ.



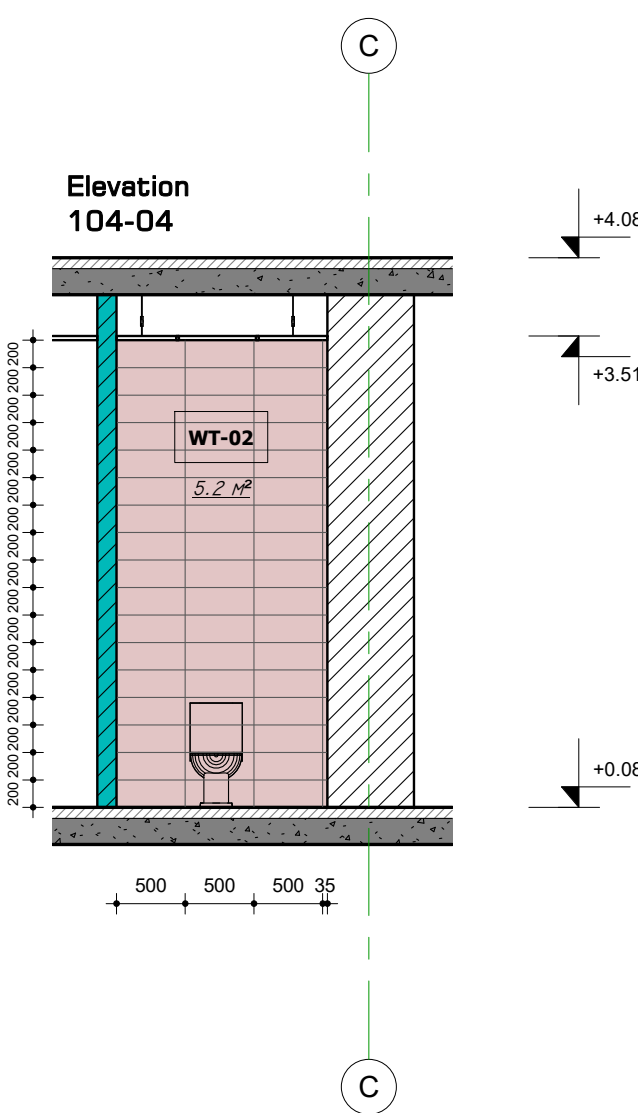
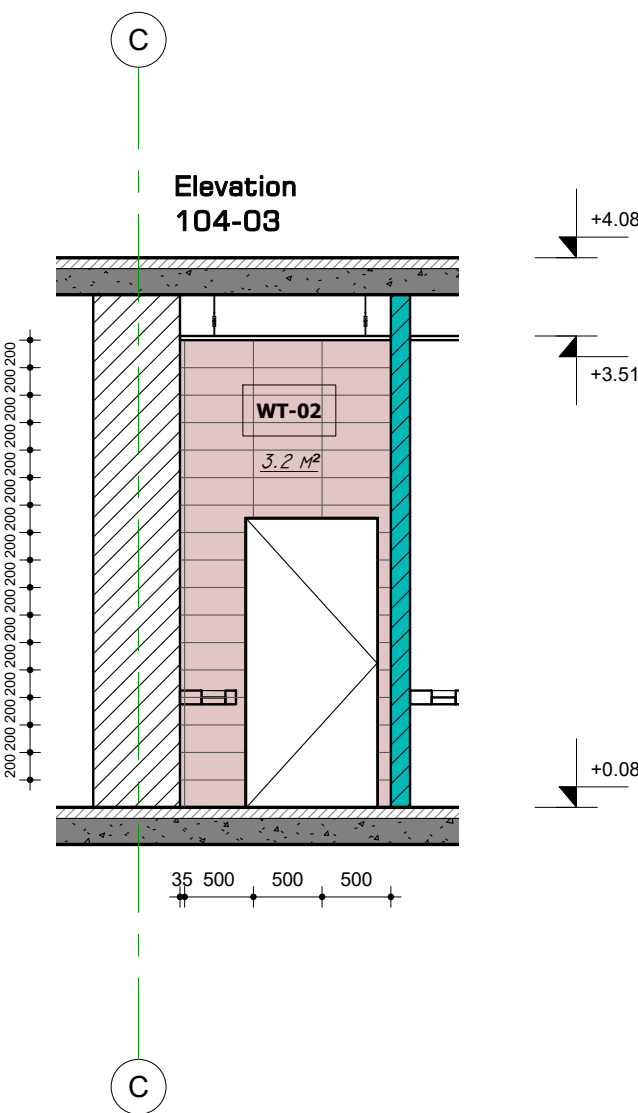
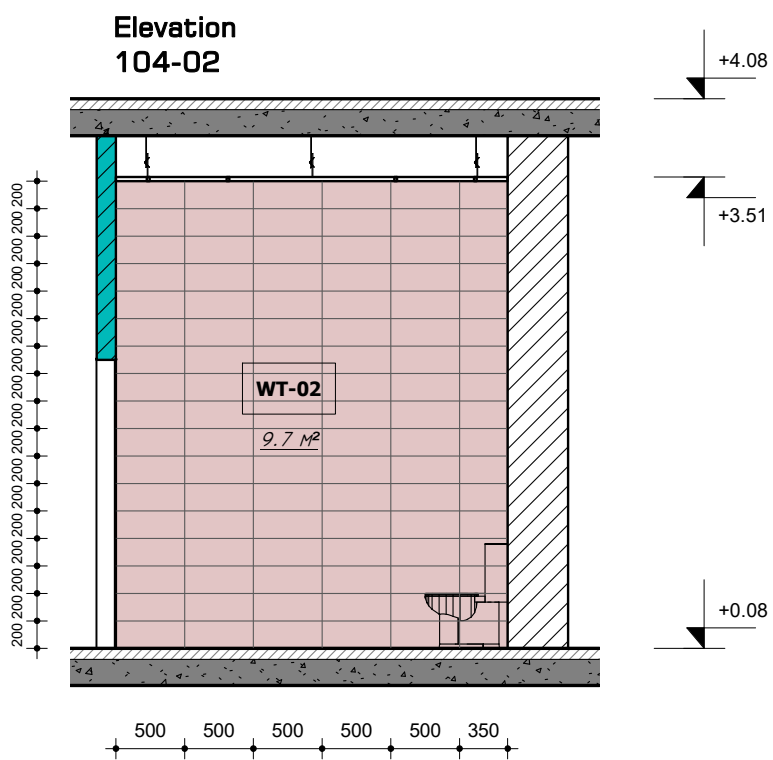
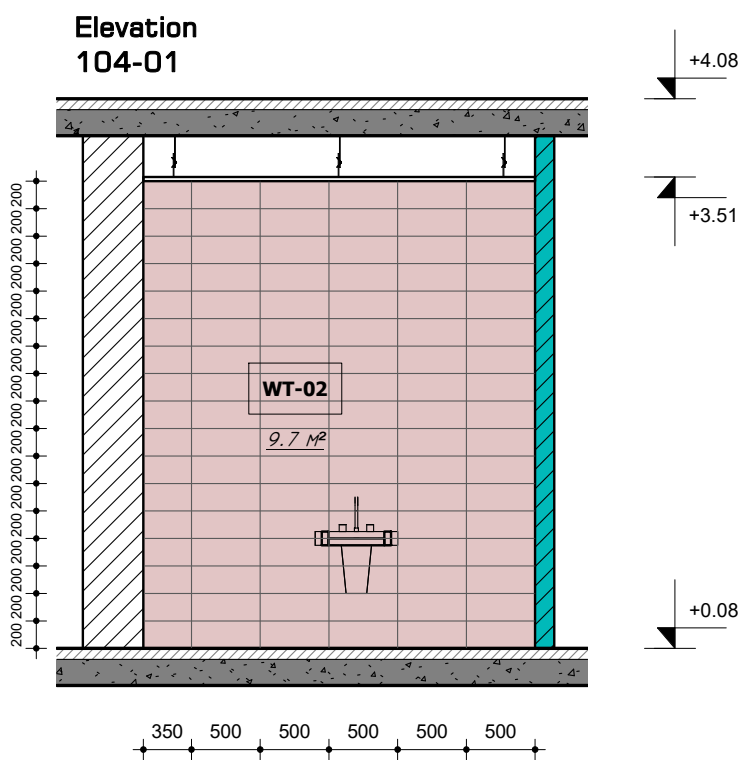

ბ. რაოდ.

A.06.4

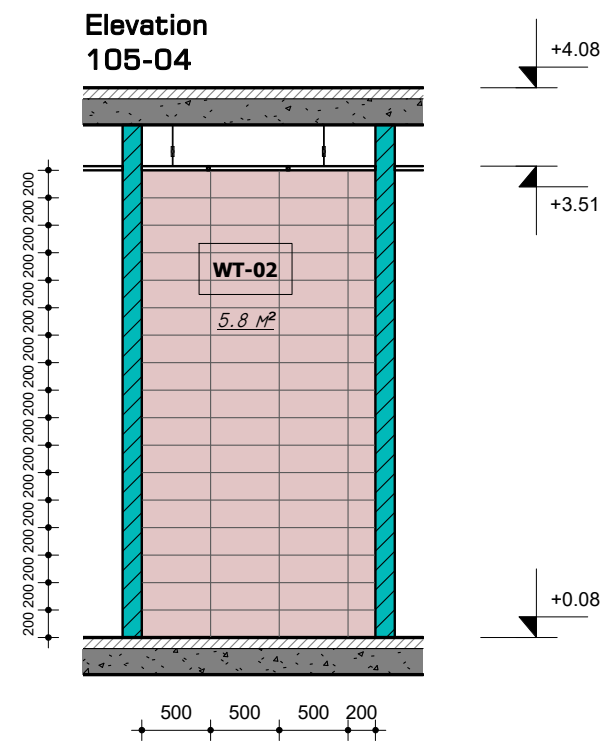
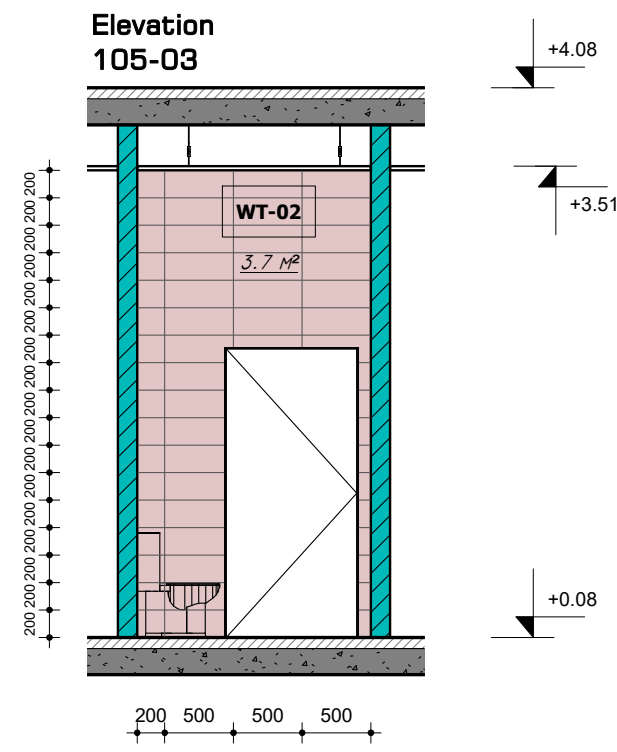
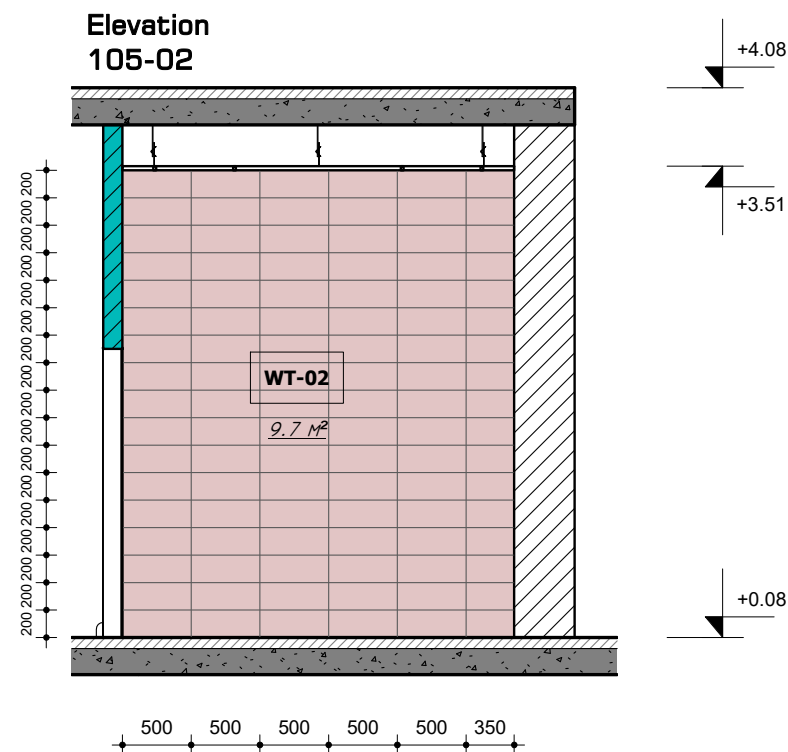
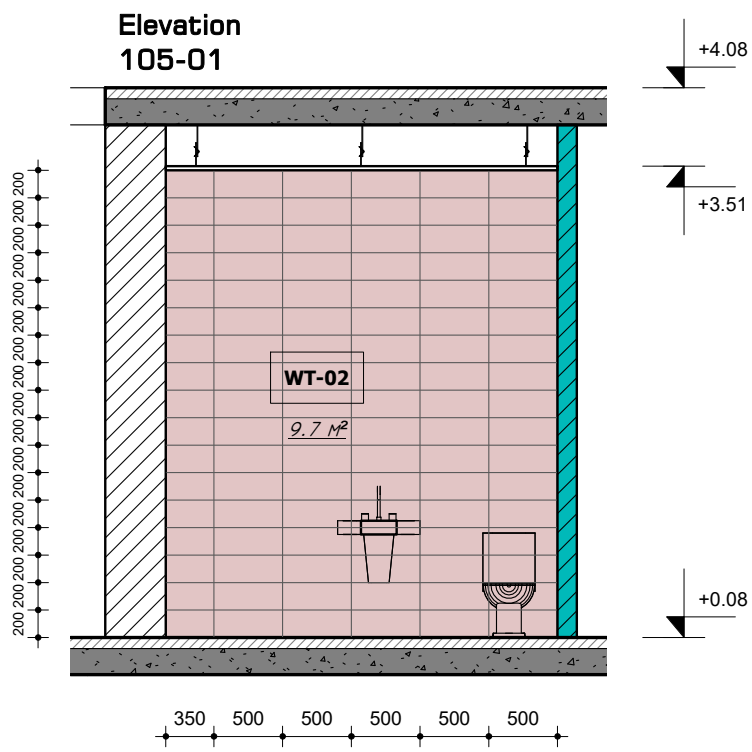
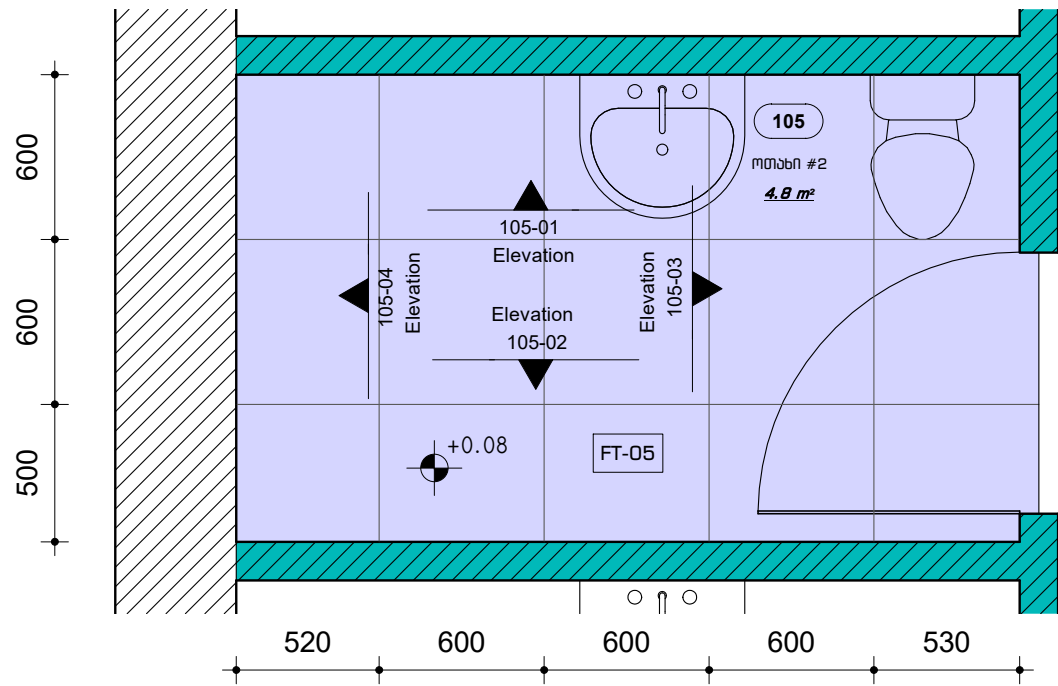

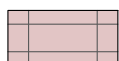
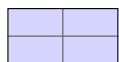
**მოთხი 105**

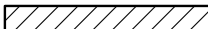

	<b>WT-02</b>	კერამიკული ფილა- 29.0 მ²
	<b>FT-05</b>	კერამიკული ფილა- 4.8 მ²
	<b>CT-01</b>	ამსტრონობის ჟერი- 4.8 მ²
		არსებული კედელი
		ერთგზი ტაბაშირ-მუყაოს ტიხარი

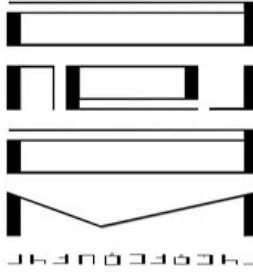

პრეზიდენტობა & დიპლომატი

**პროექტის დასახელება:**

**ეფსკლიკაცია:**

**შენიშვნები:**

**ნახაზის დასახელება:**

105

მასშტაბი: 1:50

**საპატენტო რეგისტრაციის განყოფილება:**

არქ. მ. ყარყარაშვილი

პრე. თ. ჟღენტი

თარიღი: 15.11.2022

ფურცელი

ბ3. ჩამოდ.	ბ30 ჩოდნ
------------	----------

---

### A.06.5

ოთახი 106

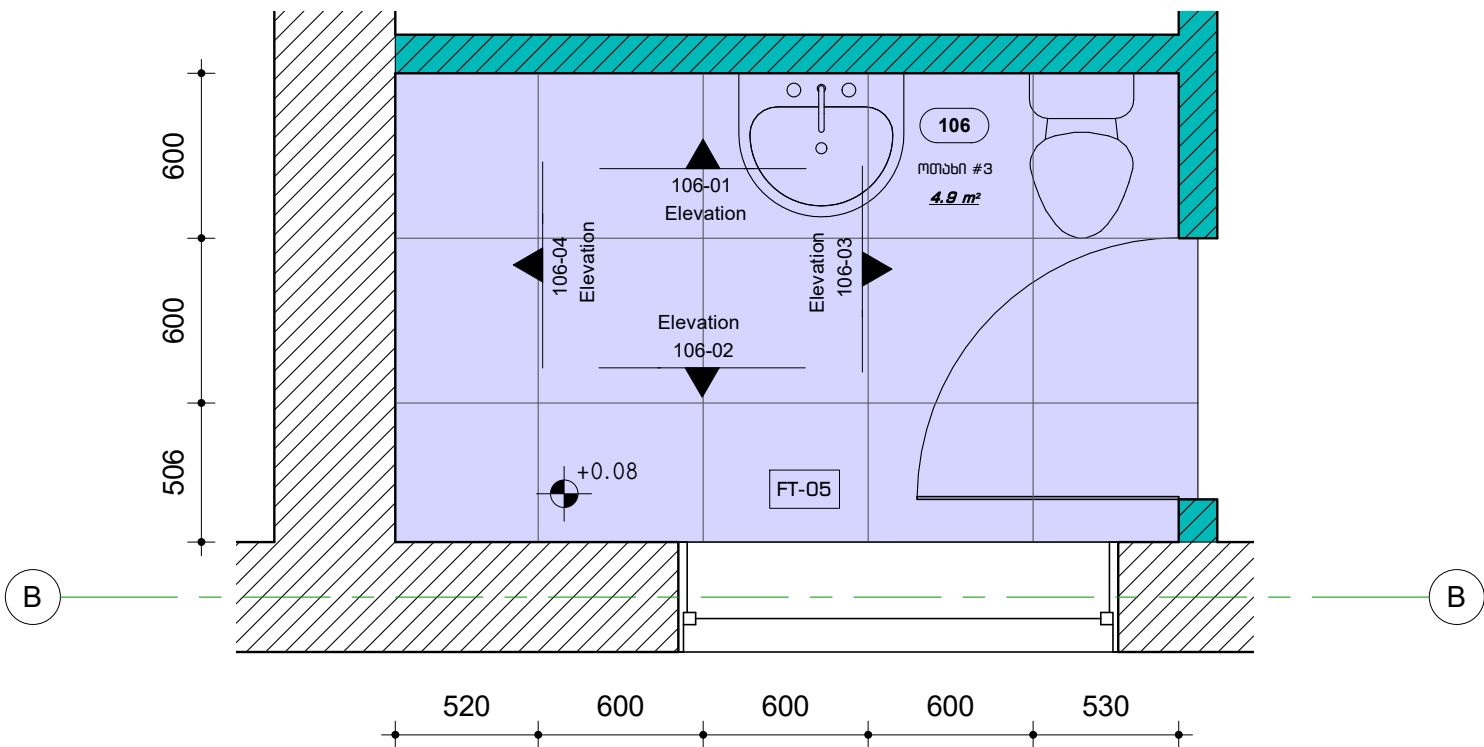

	WT-02	კერამიკული ფილა- 26.4 მ²
	FT-05	კერამიკული ფილა- 4.9 მ²
	CT-01	უმსუროვნის შერი- 4.9 მ²
		ურსებული კედელი
		ერთმადი თაბაშირ-გუყოს ტიხარი

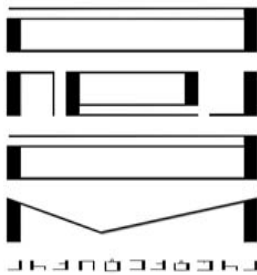

არქიტექტურა & დიზაინი

პროექტის დასახელება:

შესაღებულის:

შენიშვნები:

ნახაზის დასახელება:

ოთახი 106

მასშტაბი: 1:50

საპროექტო პერიოდი:

პრ. მ. მყინა

პრ. მ. ყარყარაშვილი

პრ. თ. ჭლემი

თარიღი: 15.11.2022

ფურცელი

მ. რაოდ.



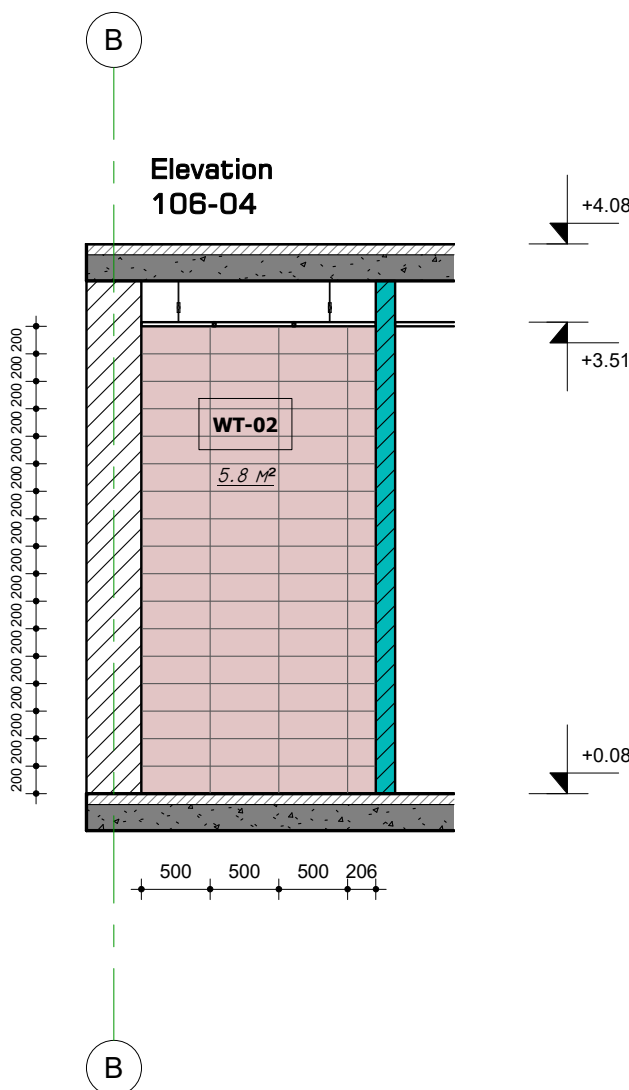
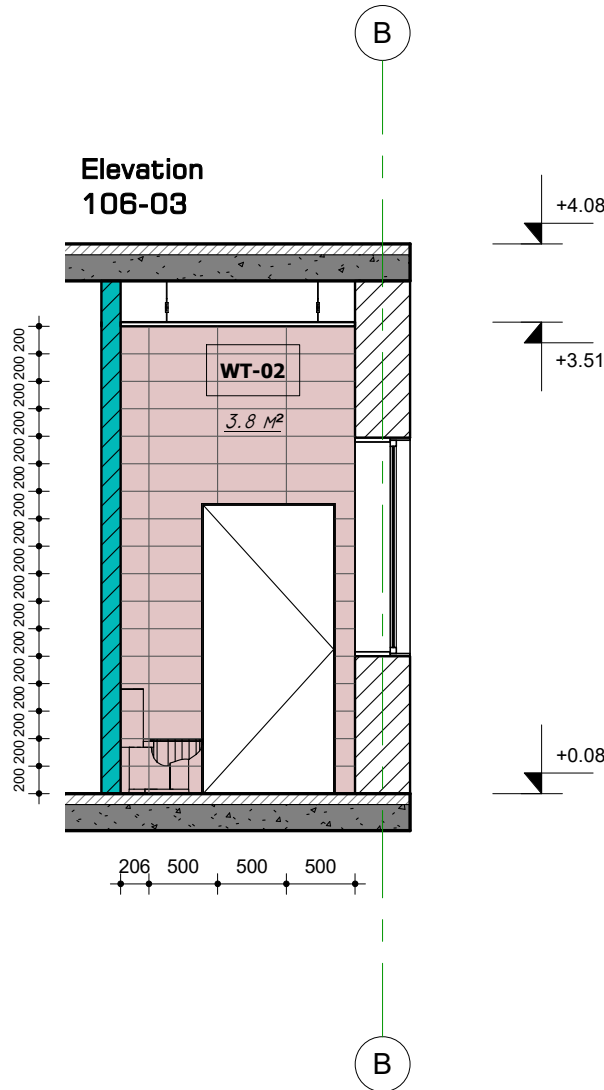
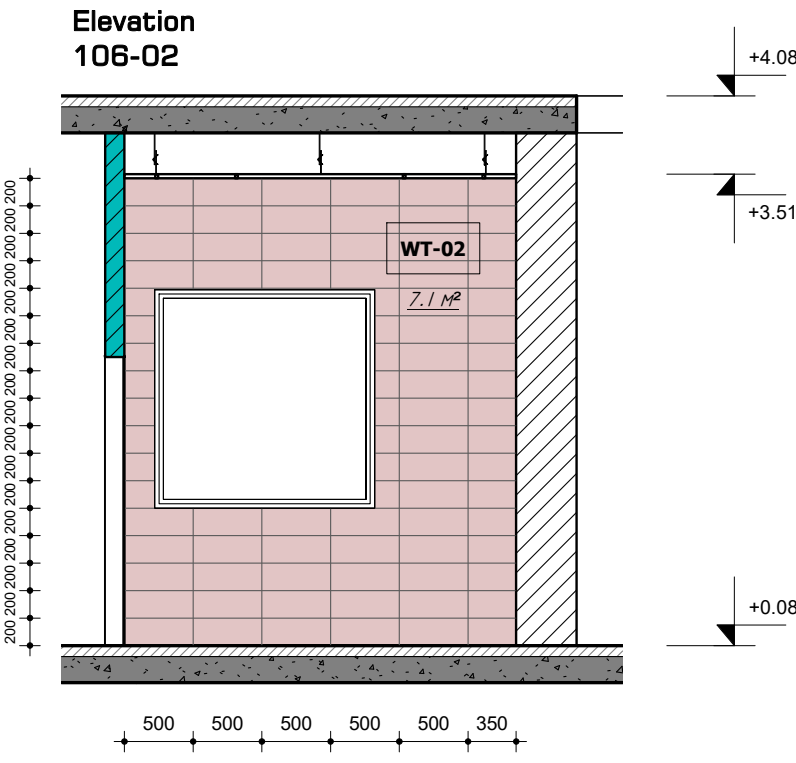
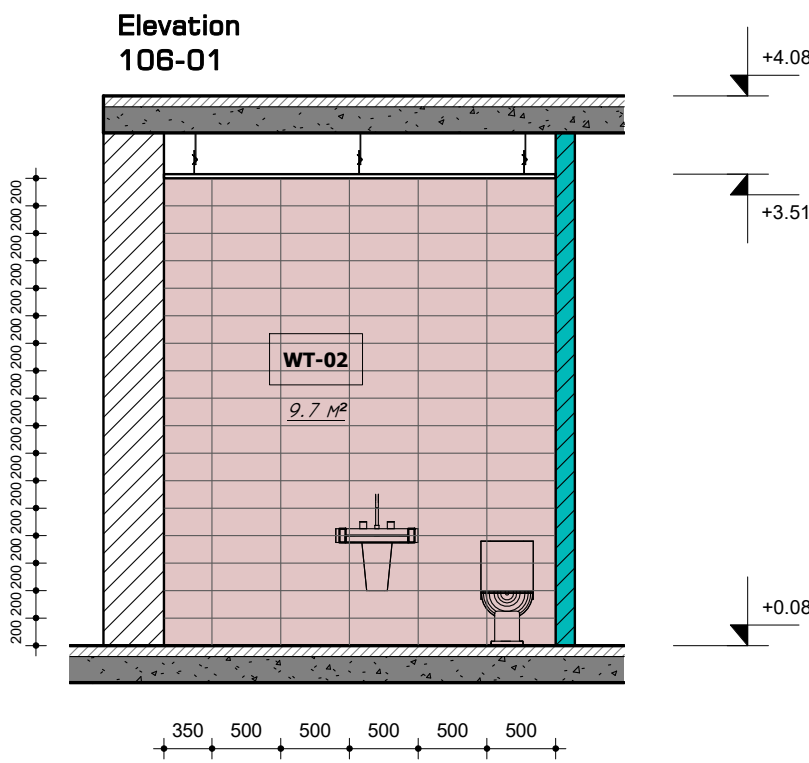

მ. რაოდ.

A.06.6

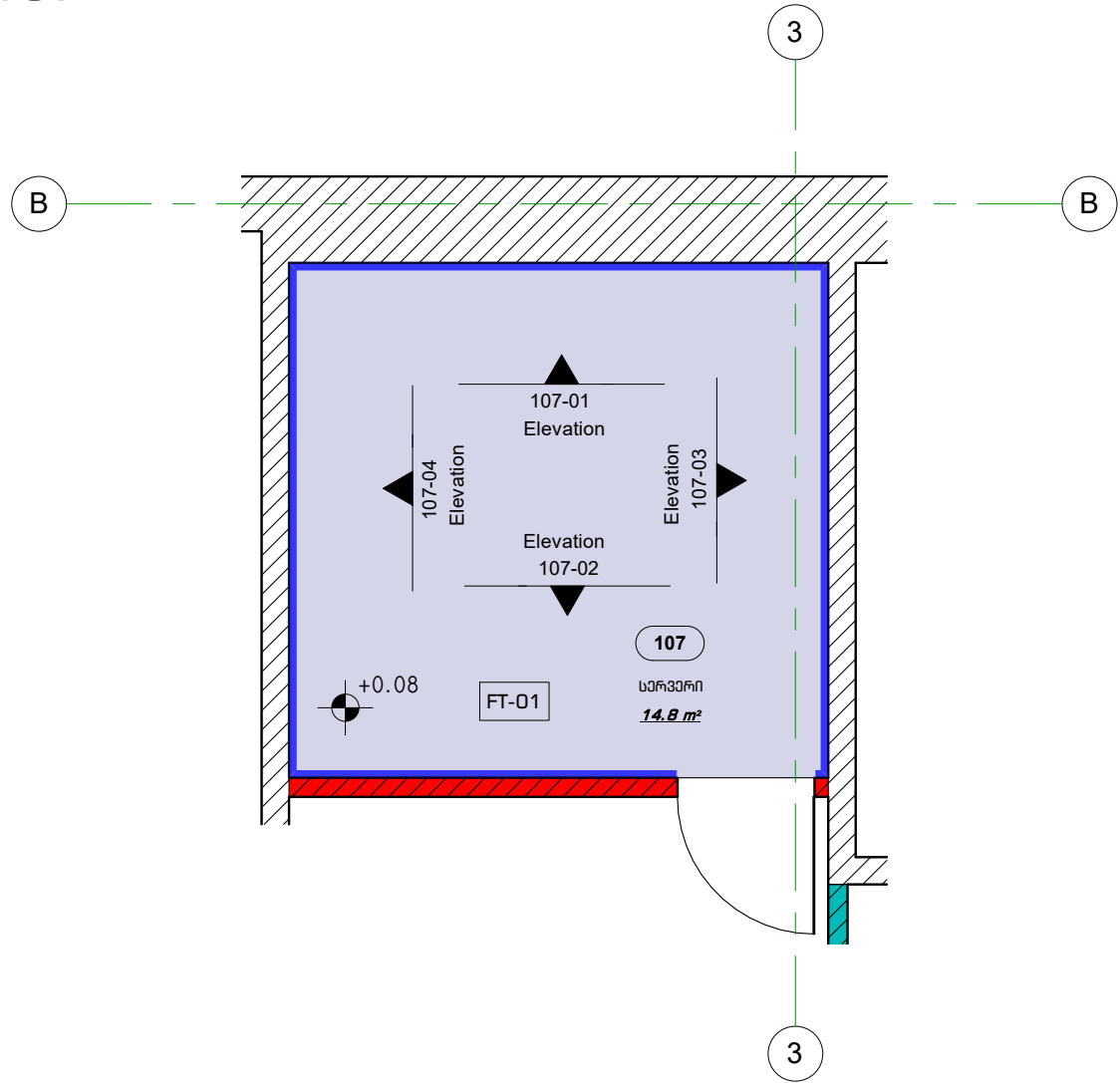

**მოთხი 107**

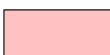

	<b>SK-01</b>	კერამოგრანიტის პლინთუსი- 14.5 მრ.მ
	<b>WT-01</b>	კედლის ლესვა და ღებვა- 50.2 მ²
	<b>FT-01</b>	კერამოგრანიტის იზოპი- 14.8 მ²
	<b>CT-01</b>	ამსტრონგის ფერი- 14.8 მ²
		არსებული კედელი
		ერთგები ნუსტამძღე თაბშირ-მუყაოს ტიხარი

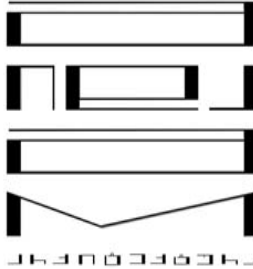

## პრეზენტაციები & დიჯიტალიზაცია

**პროექტის დასახელება:**

**ფესვლიკაცია:**

**შენიშვნები:**

**ნახაზის დასახელება:**

107

**ԹԱՆՁԺԱԾՈՒ:** 1:50

**საპვეტიკო რეგისტრაცია:**

პრეზ. ბ. ფრეზი

პრე. მ. ყარყარაშვილი

თარიღი: 15.11.2022

**ფურცელი**

მ3. ჩუმად.	მ3მჩუმად
------------	----------

3334

A.06.7

ოთახი 108

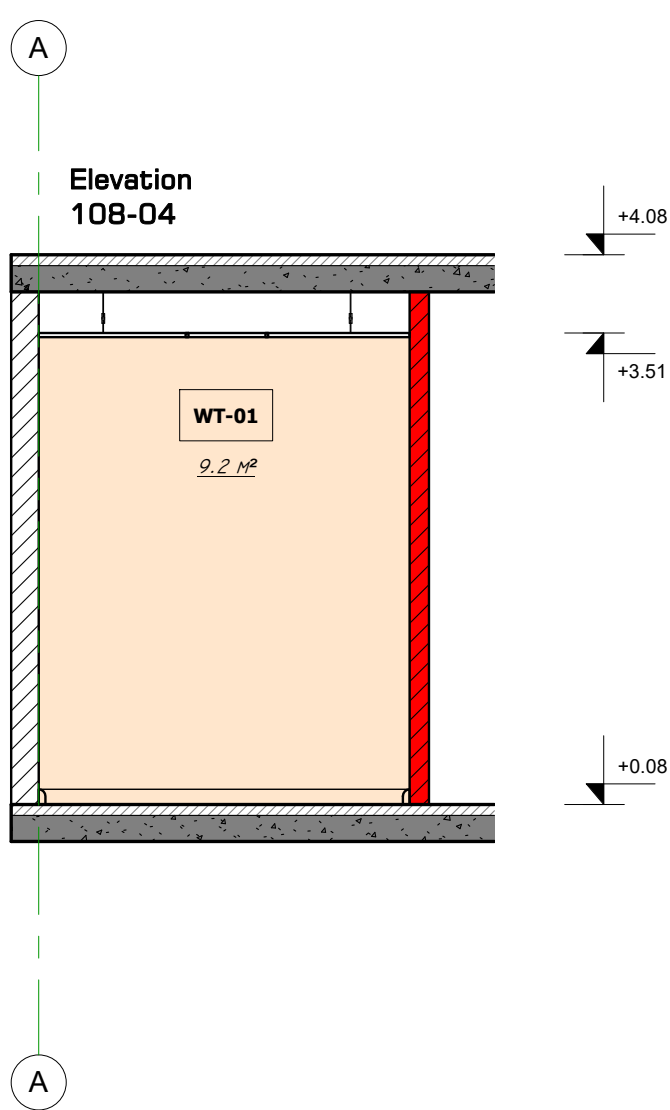
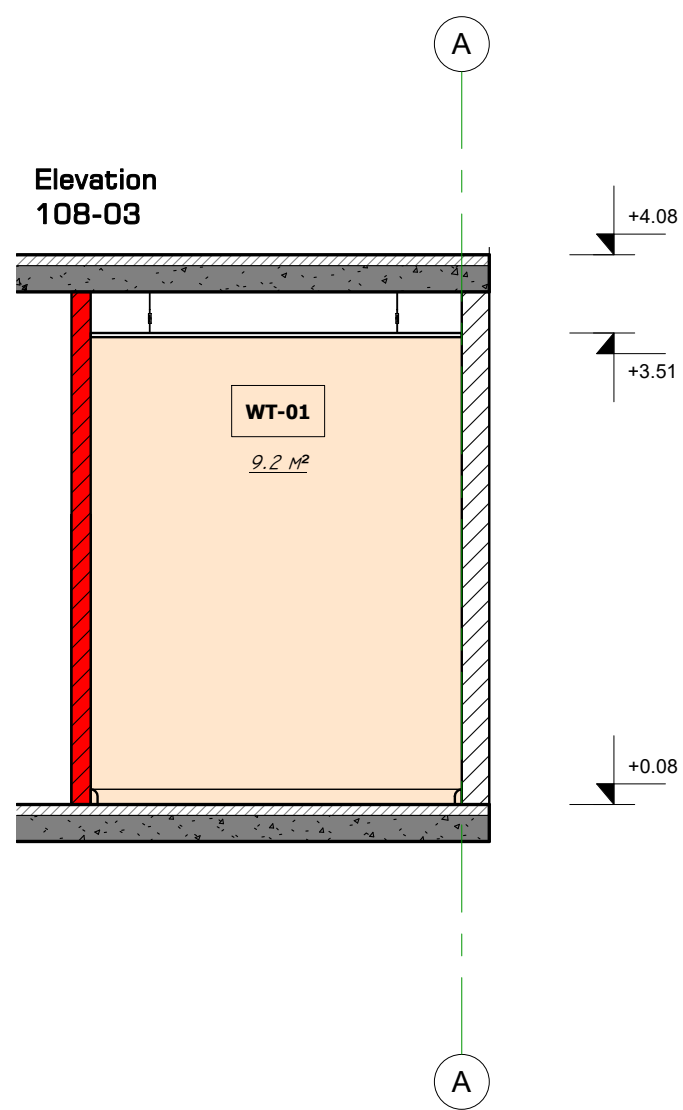
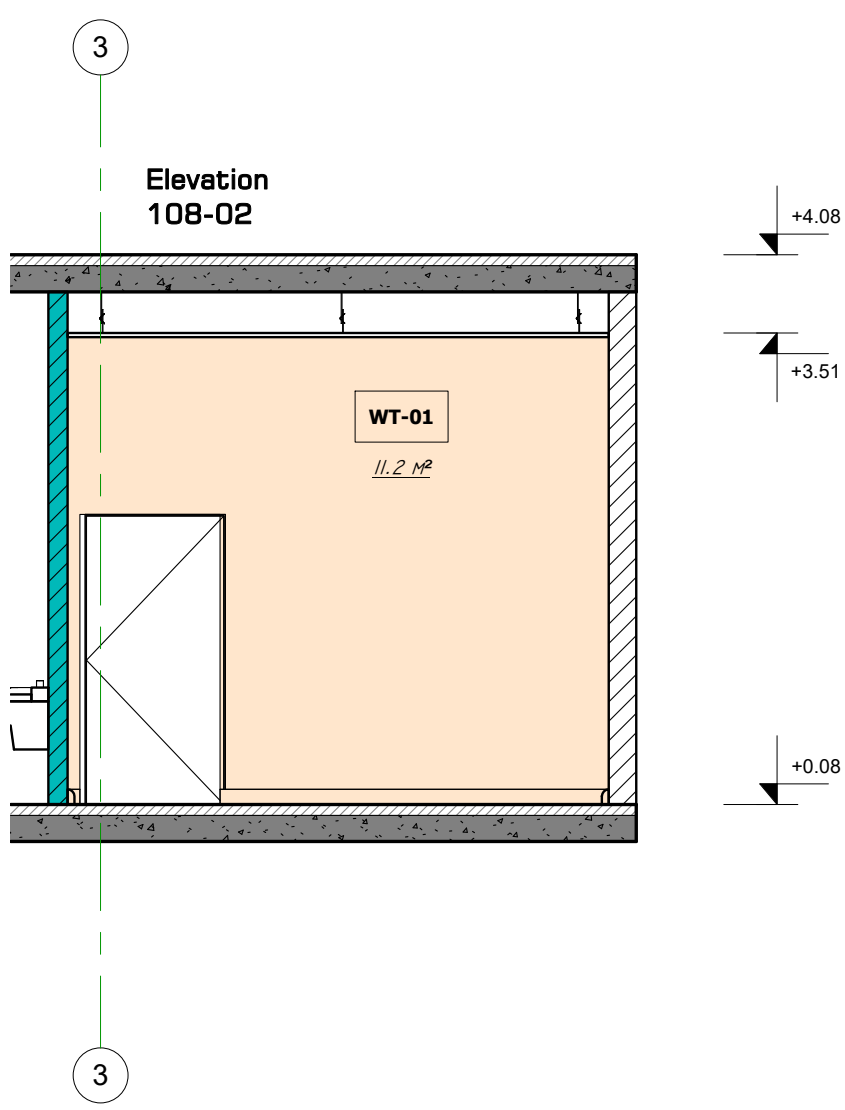
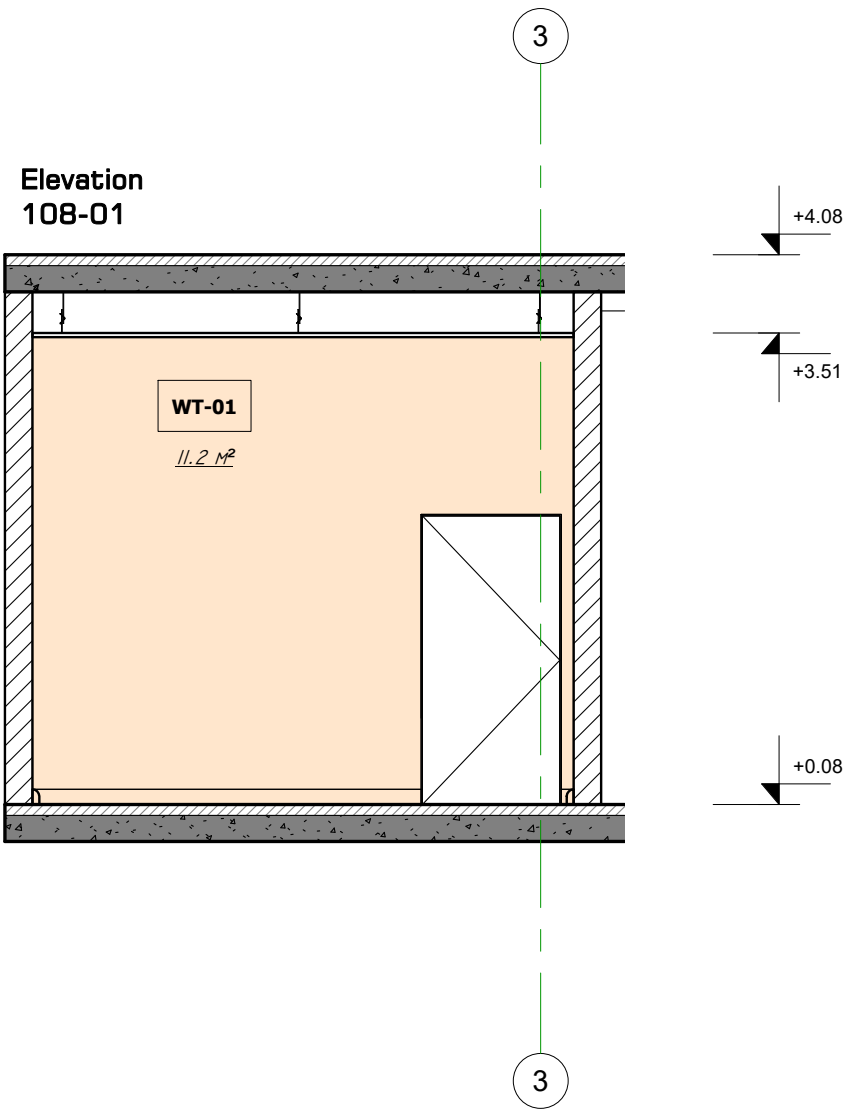
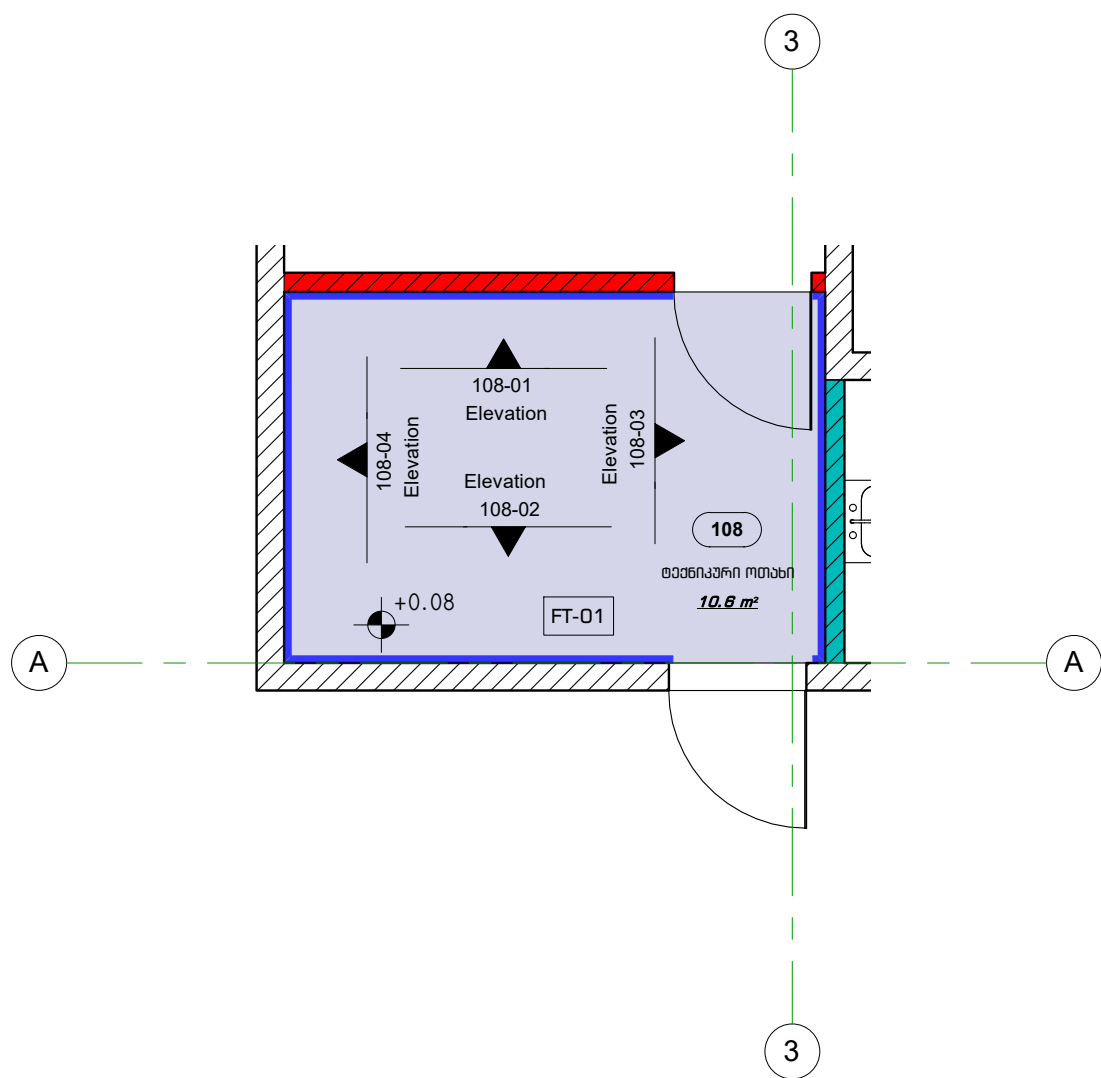

	SK-01	კერამოგრანიტის პლინტუსი- 11.3 მრმ.მ
	WT-01	კედლის ლესვა და ლებვა- 40.8 მ²
	FT-01	კერამოგრანიტის იატაკი- 10.6 მ²
	CT-01	ამსტრონგის ფერი- 10.6 მ²
		არსებული კედელი
		ერთმანი თაბაშირ-მუყაოს ტიხარი
		ერთმანი ნახტამძლე თაბაშირ-მუყაოს ტიხარი

პროექტის დასახელება:

პროექტის დასახელება:

შენიშვნები:

ნახაზის დასახელება:  
ოთახი 108

მასშტაბი: 1:50

საპროექტო პერიოდი:  
პრ. მ. მყონია  
პრ. მ. ყარყარაშვილი  
პრ. თ. ჭლემიძე

თარიღი: 15.11.2022

ფურცელი:  
A.06.8

ოთახი 109

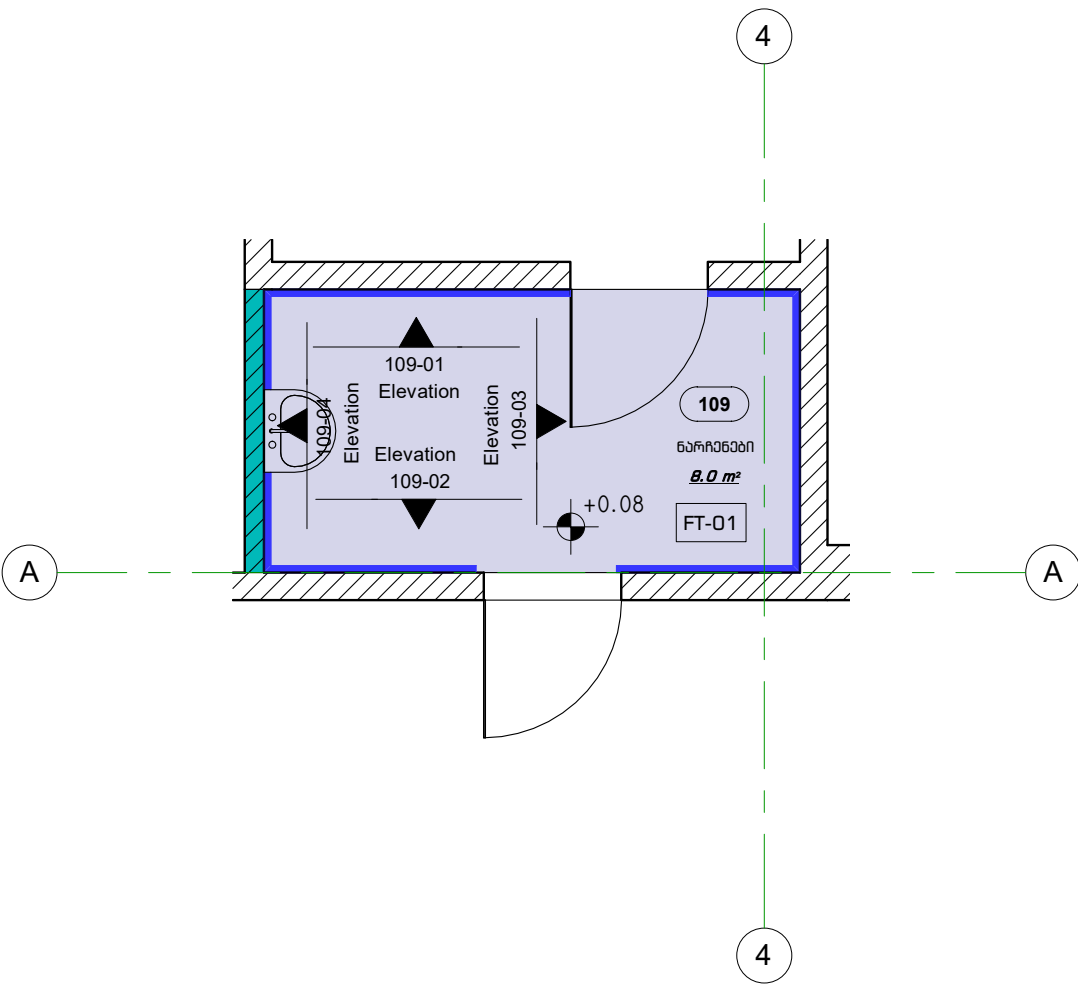

	SK-01	კერამოგრანიტის პლინტუსი- 9.8 მრ.მ
	WT-03	ანთიბაქმარიული ღებვა- 36.2 მ²
	FT-01	კერამოგრანიტის იატაკი- 8.0 მ²
	CT-01	ამსტრონგის ფერი- 8.0 მ²
		არსებული კედელი
		ერთმანი თაბაშირ-მუყაოს ტიხარი

არქიტექტურა & დიზაინი

პროექტის დასახელება:

პროექტი

შენიშვნები:

ნახაზის დასახელება:  
ოთახი 109

მასშტაბი: 1:50

საპროექტო პერიოდი:  
პრ. მ. მყონია  
პრ. მ. ყარყარაშვილი  
პრ. თ. ჭლემიძე

თარიღი: 15.11.2022

ფურცელი

მ. რაოდ.

მ. რაოდ.

A.06.9

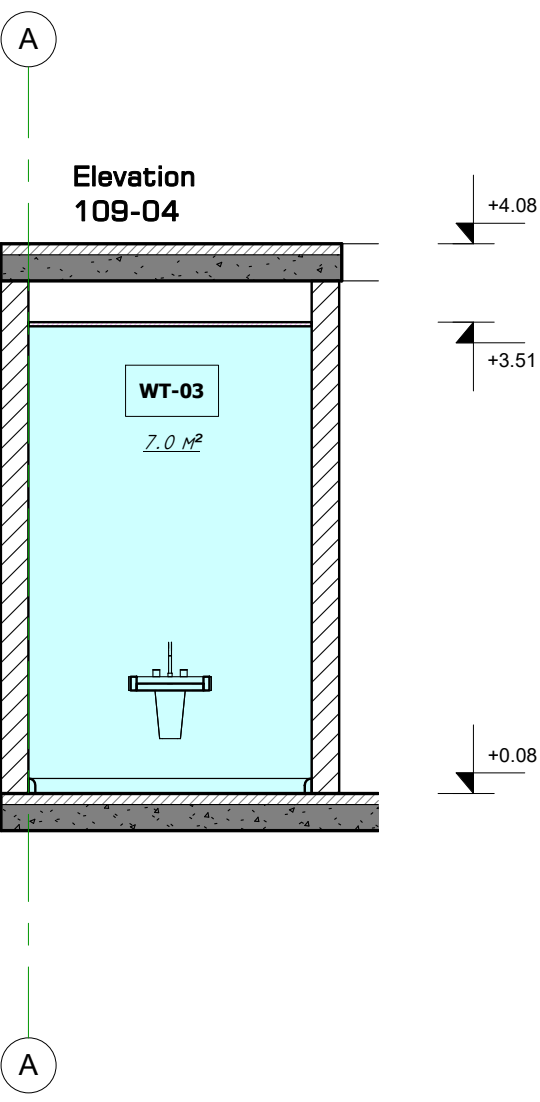
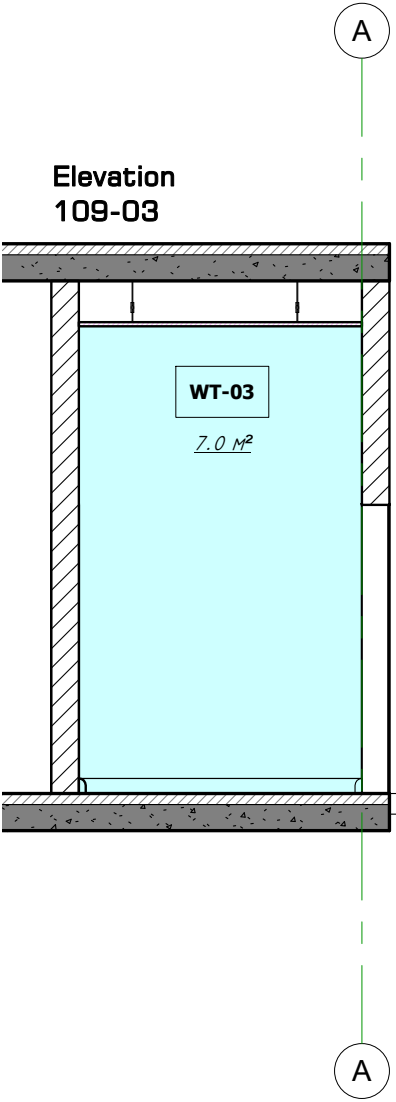
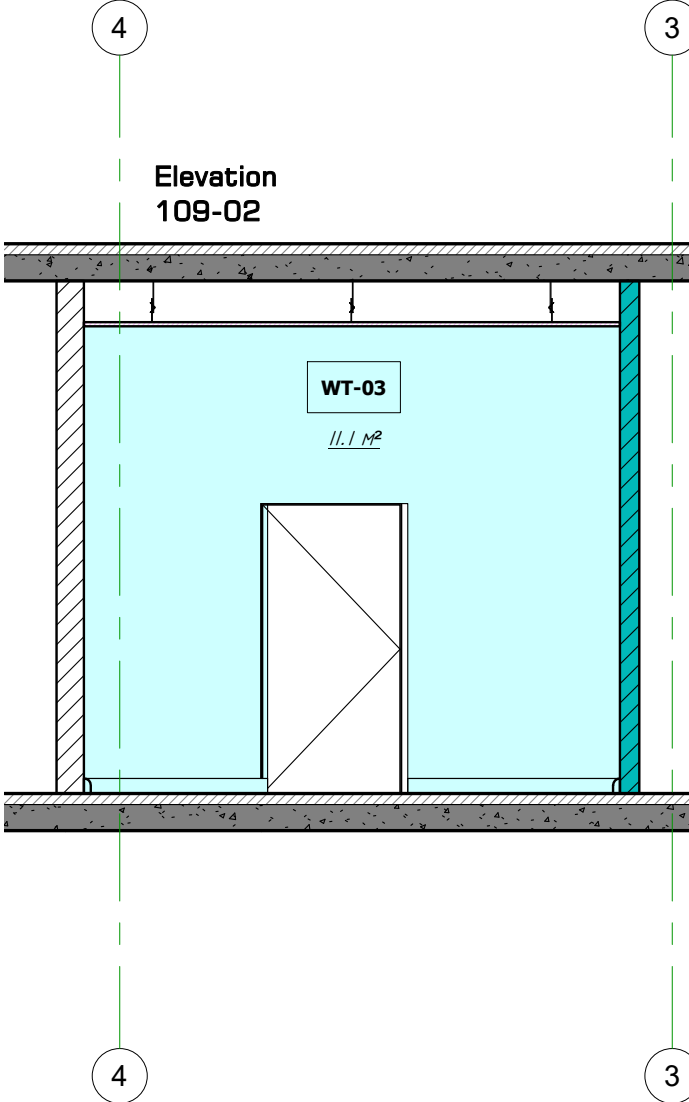
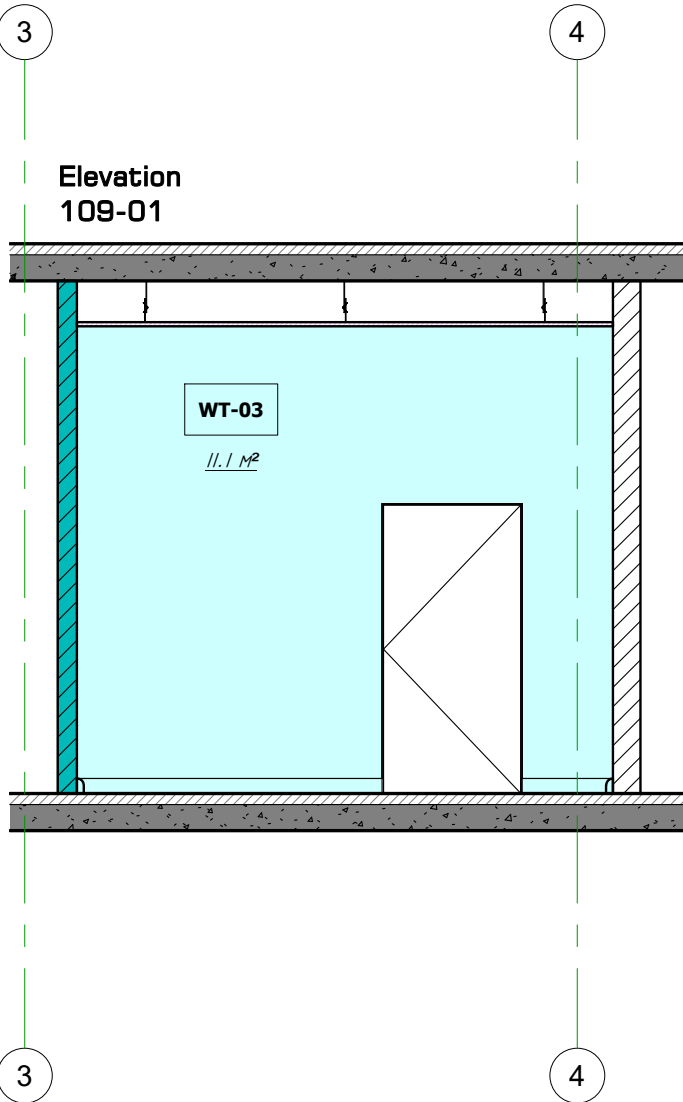

ოთახი 110

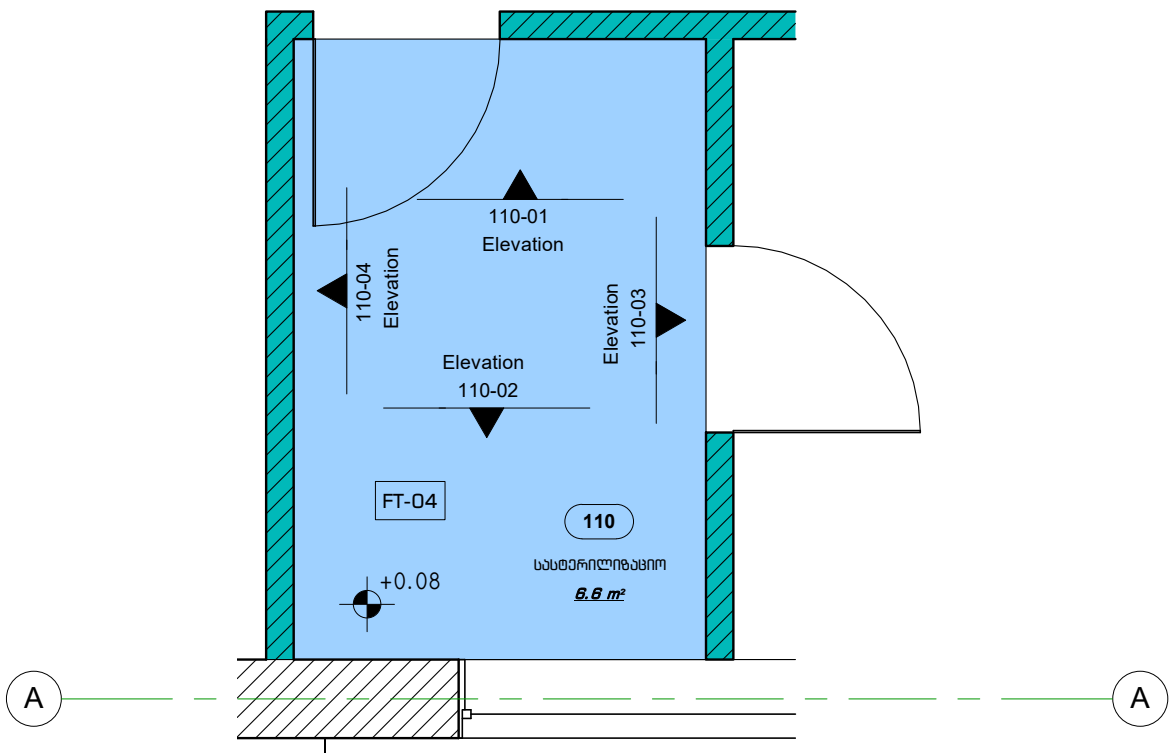

	WT-02	კერამიკული ფილა- 13.7 მ²
	WT-03	ანთიბაქტერიული ღებვა- 16.0 მ²
	FT-04	ანთიბაქტერიული ვინილი- 6.6 მ²
	CT-02	თაბაშირ-მუყაოს ფარი- 6.6 მ²
	არსებული კედელი	
	ერთმანი თაბაშირ-მუყაოს ტიხარი	

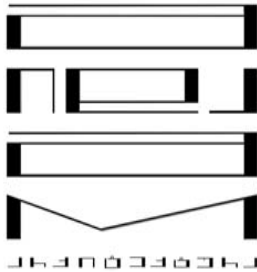

პროექტორი & დიზაინერი

პროექტის დასახელება:

შესაღებავი:

შენიშვნები:

ნახაზის დასახელება:

ოთახი 110

მასშტაბი: 1:50

საპროექტო პედალი:

პრ. მ. მყინა

პრ. მ. ყარაგაზილი

პრ. თ. ჭლემი

თარიღი: 15.11.2022

ფურცელი

მ. რაოდ.

მ. რაოდ.

A.06.10

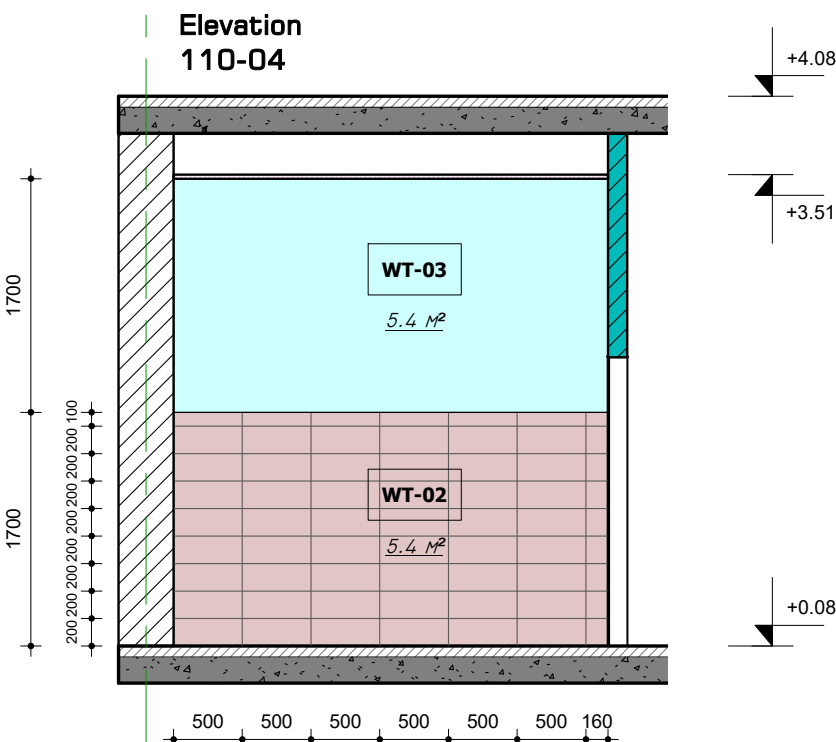
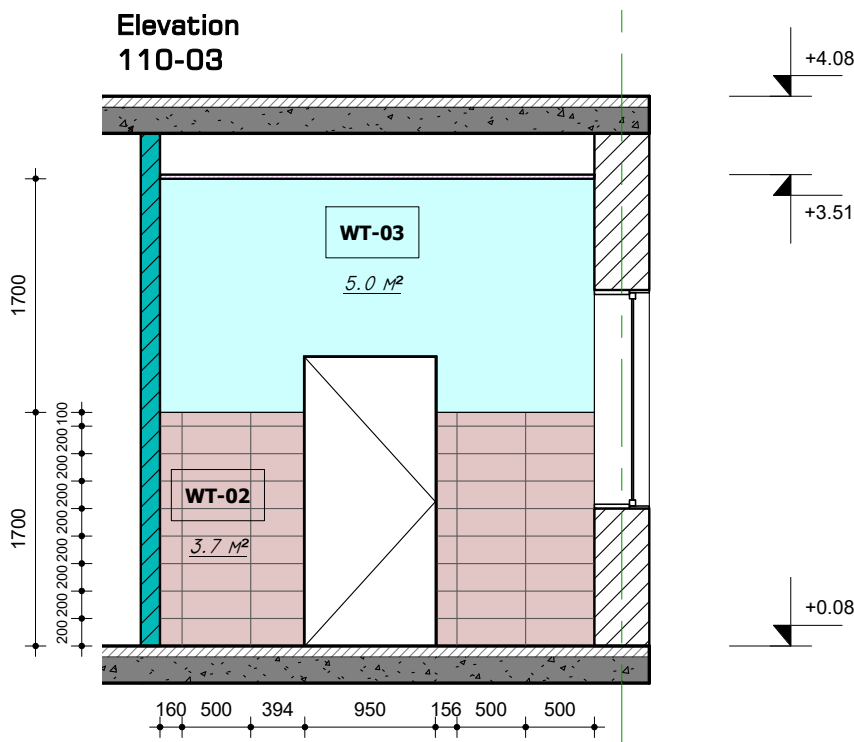
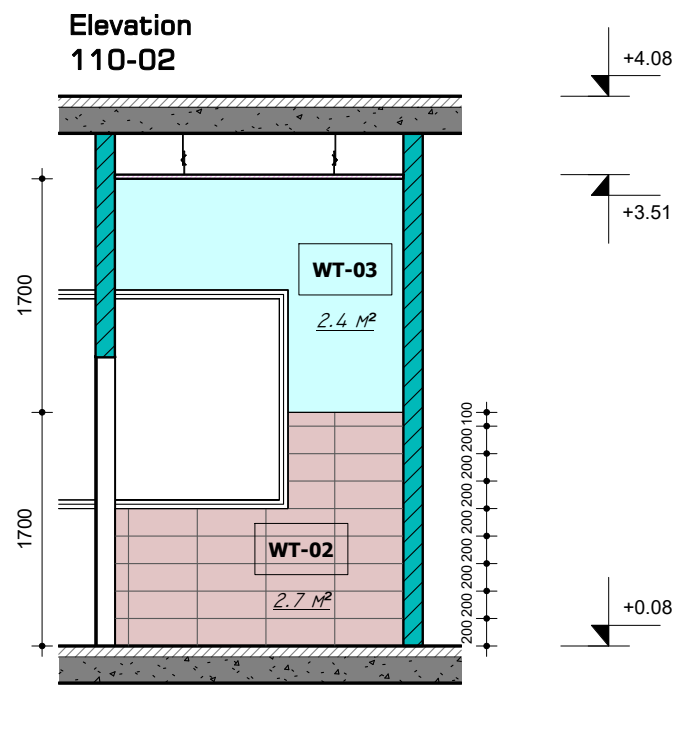
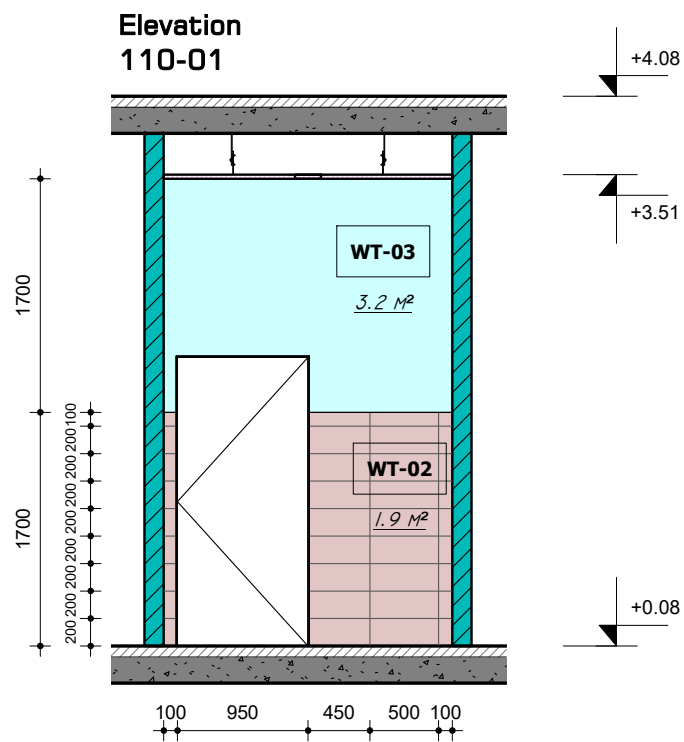



ოთახი 111

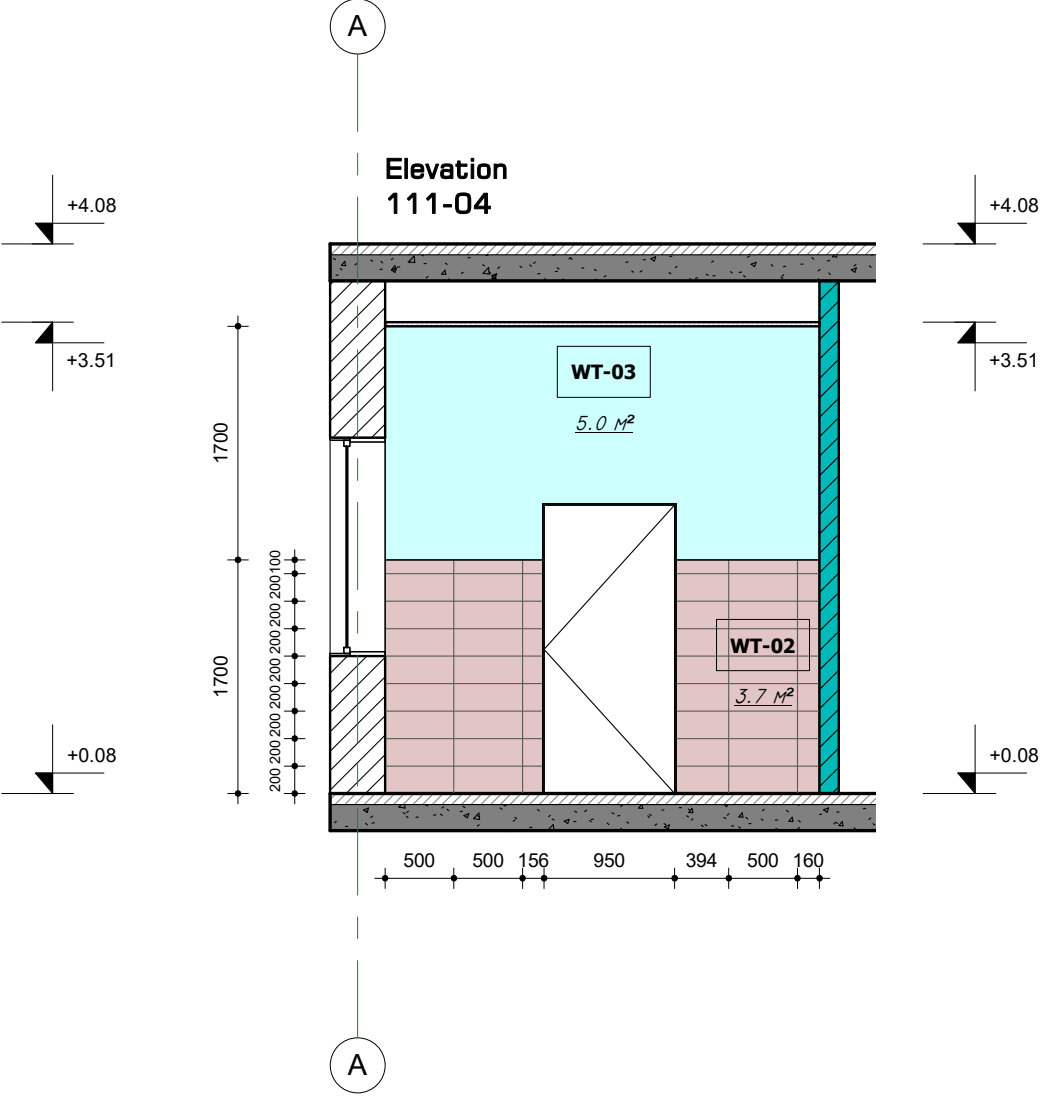
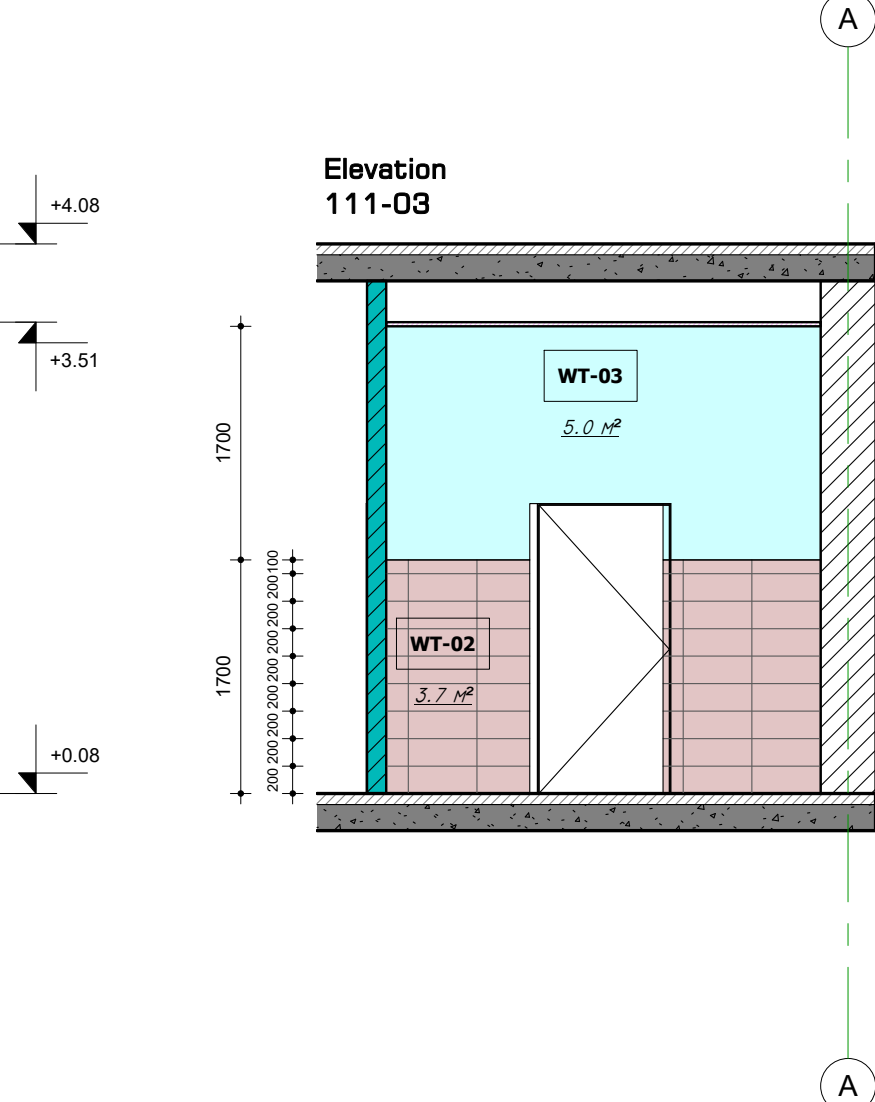
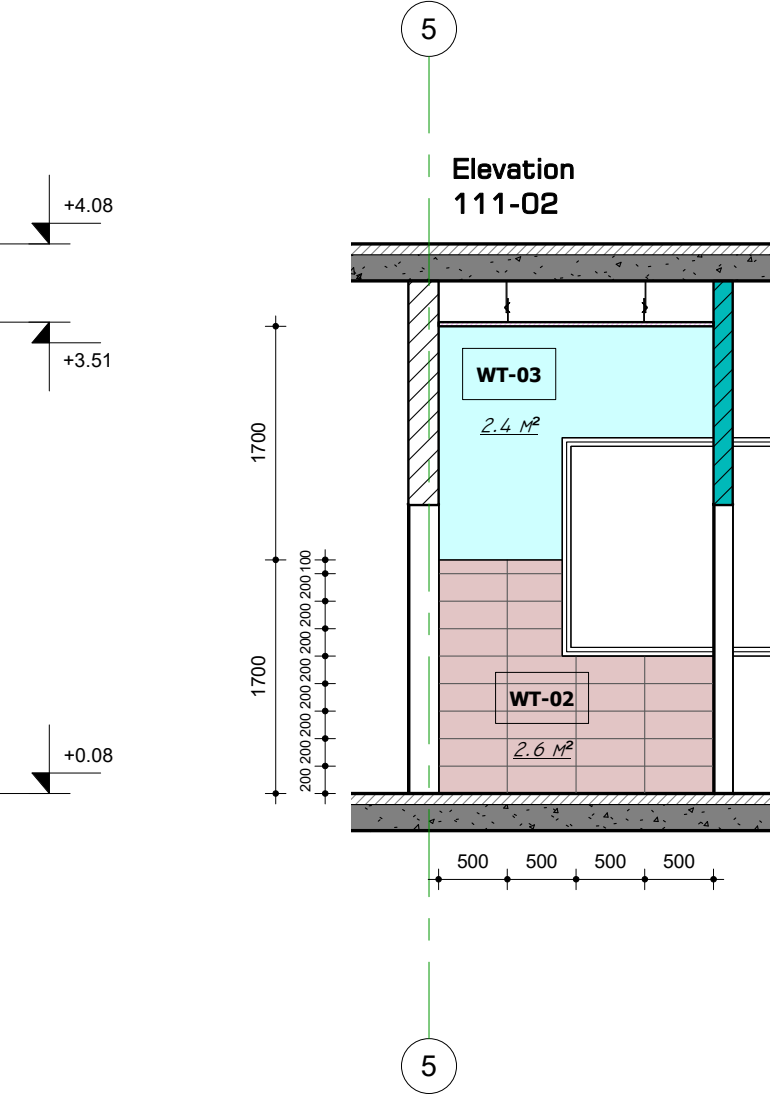
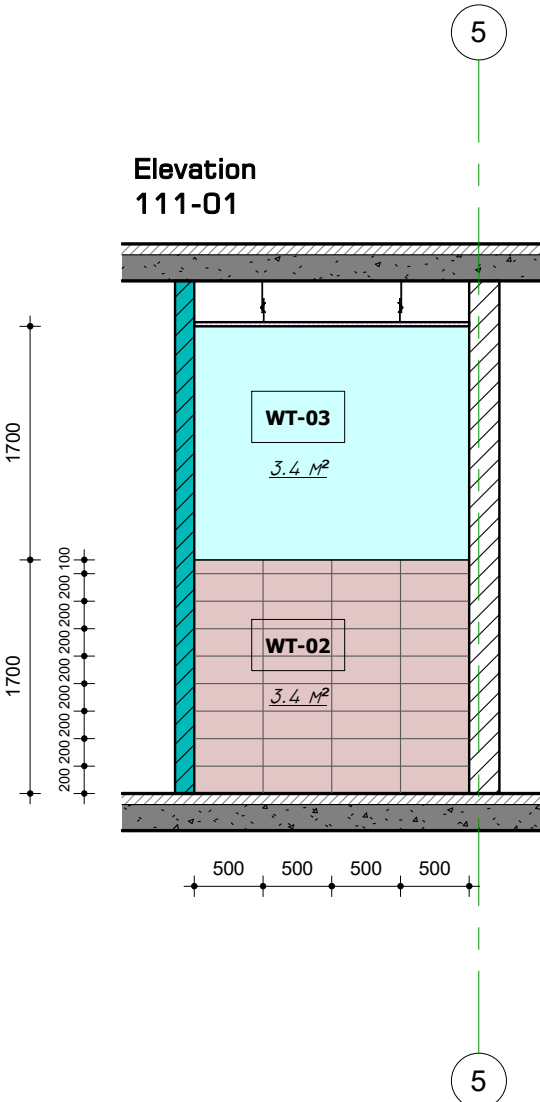
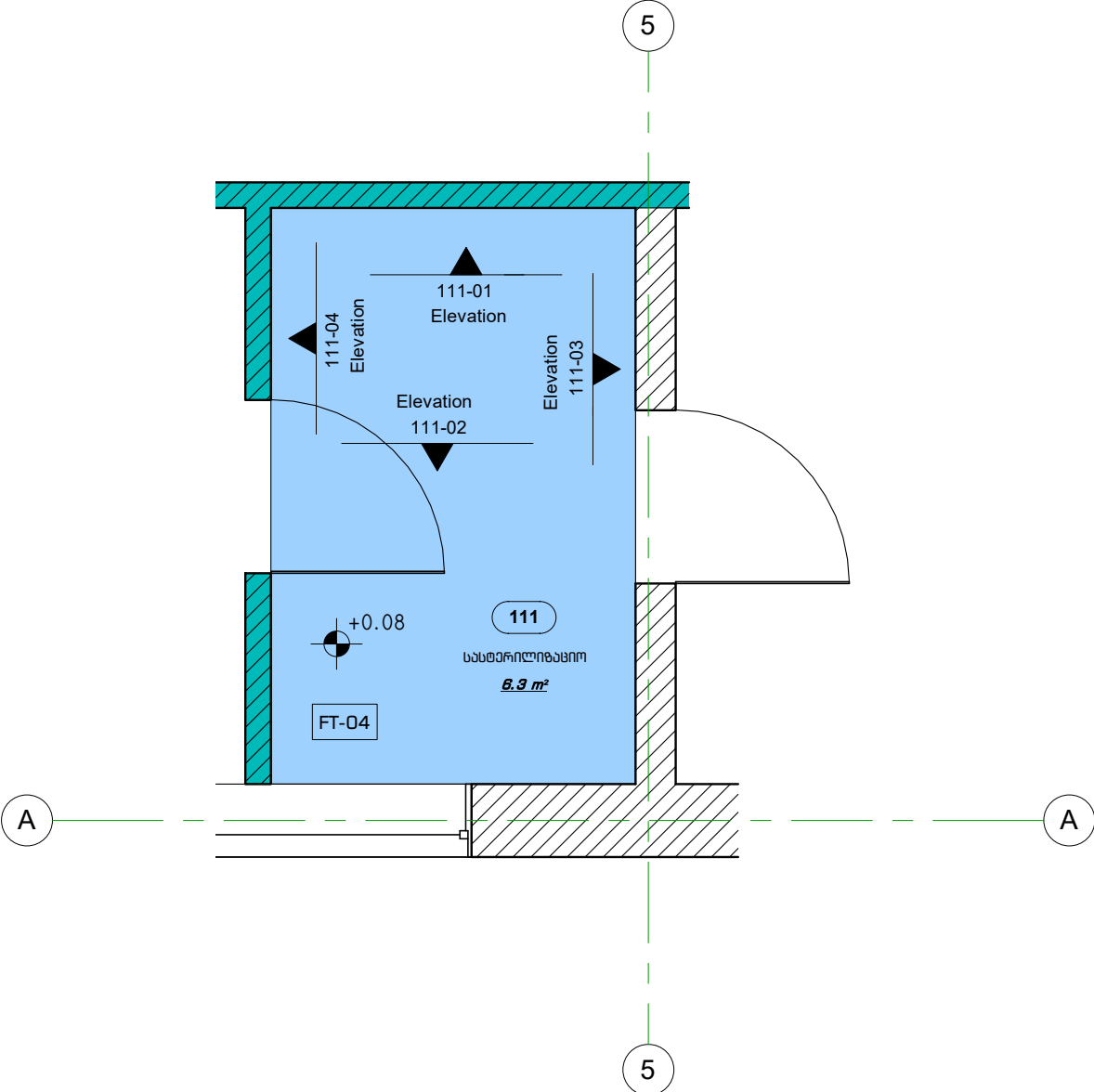

	WT-02	კერამიკული ფილა- 12.4 მ²
	WT-03	ანტიბაქტერიული ღებვა- 15.8 მ²
	FT-04	ანტიბაქტერიული ვინილი- 6.3 მ²
	CT-02	თაბაშირ-მუყაოს ფერი- 6.3 მ²
		არსებული კედელი
		ერთმანე თაბაშირ-მუყაოს ტიხარი

არქიტექტურა & დიზაინი

პროექტის დასახელება:

პედაგოგიკა:

მენიშვილი:

ნახაზის დასახელება:  
ოთახი 111

მასშტაბი: 1:50

საპროექტო პერიოდი:  
პრ. მ. მყინა  
პრ. მ. ყარაყარაშვილი  
პრ. თ. ჭლავაძე

თარიღი: 15.11.2022



ფურცელი

მ. რაოდ. მ. რაოდ.

A.06.11

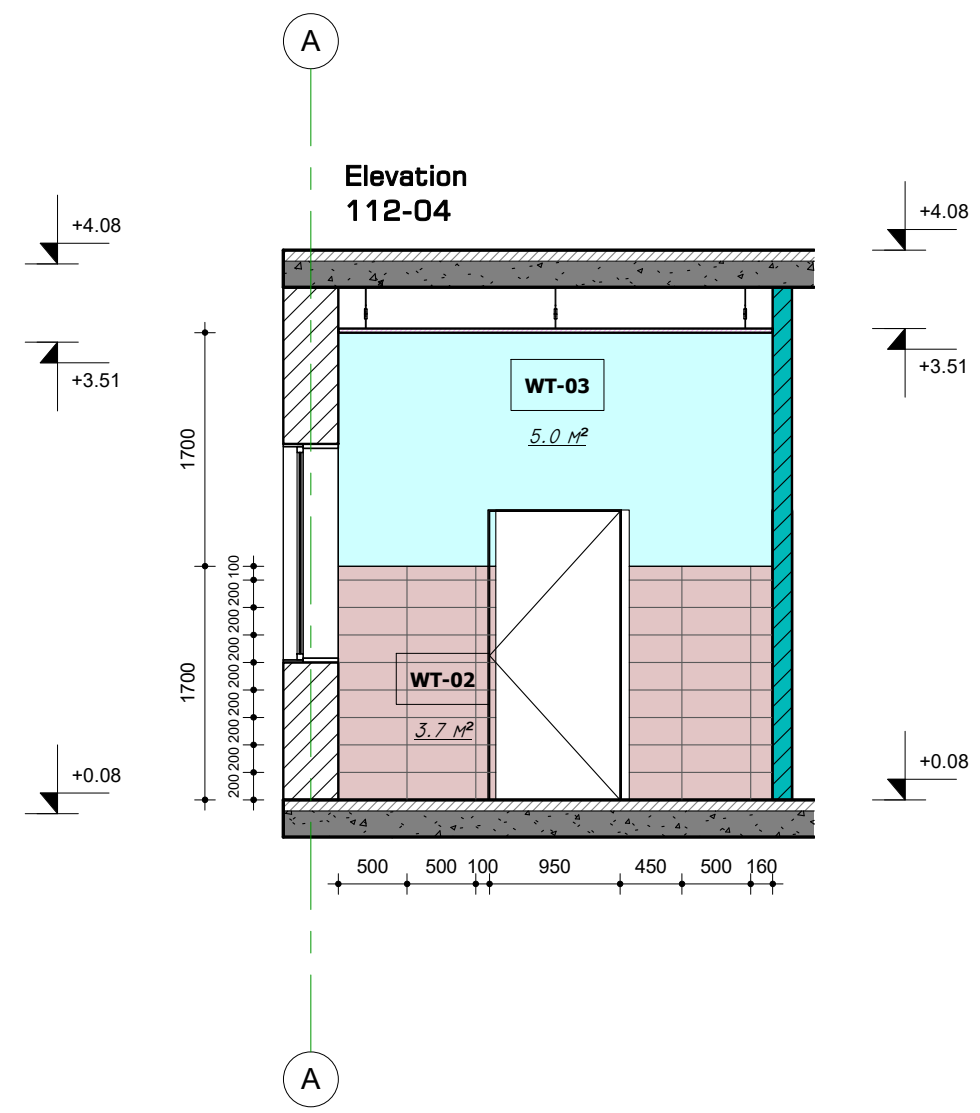
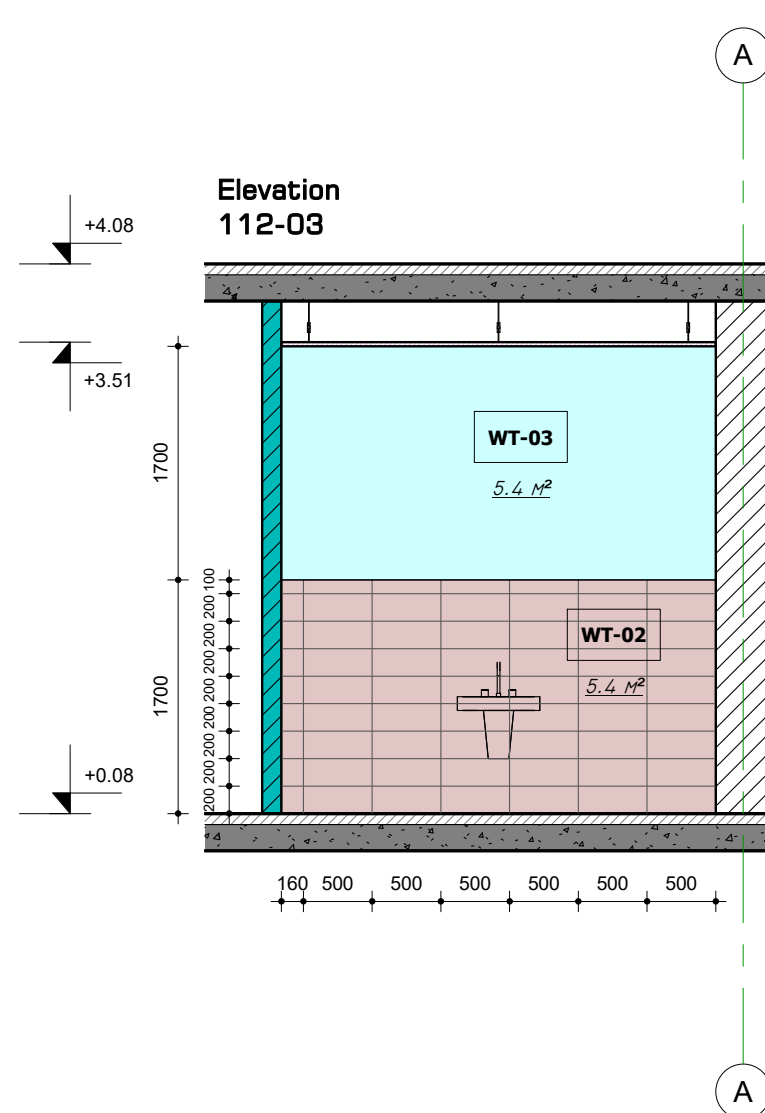
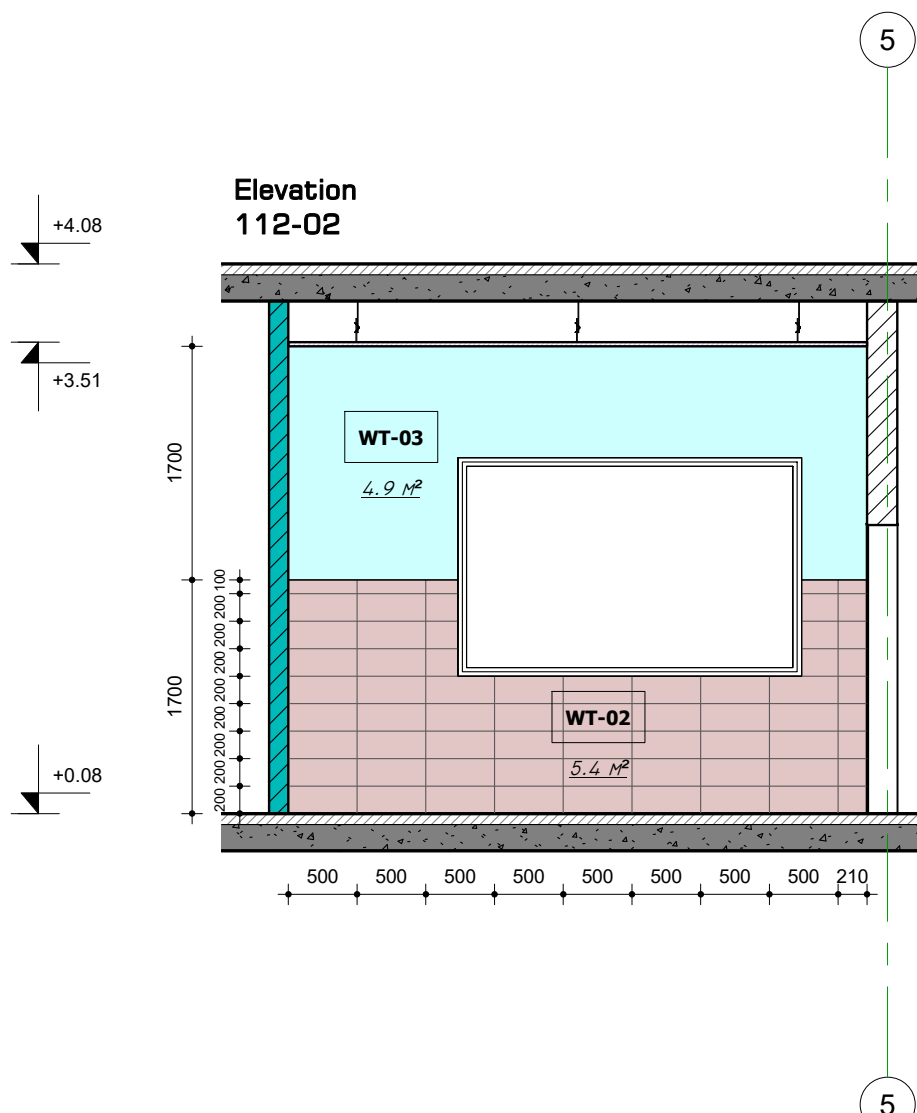
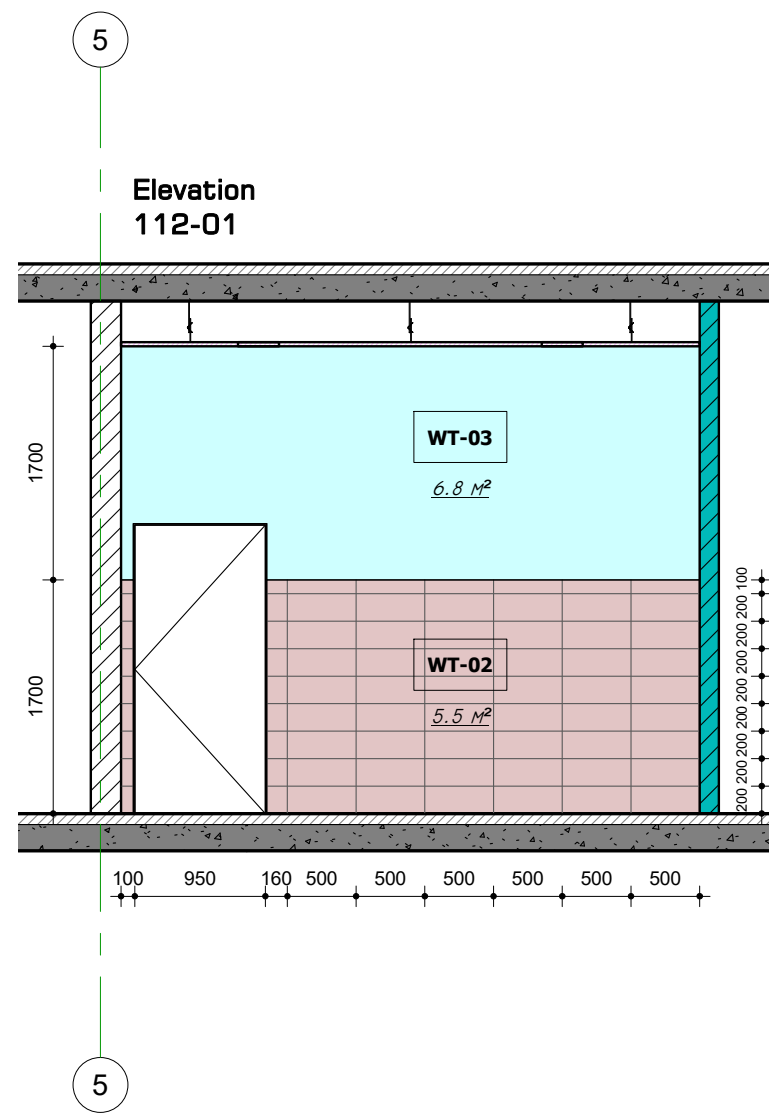
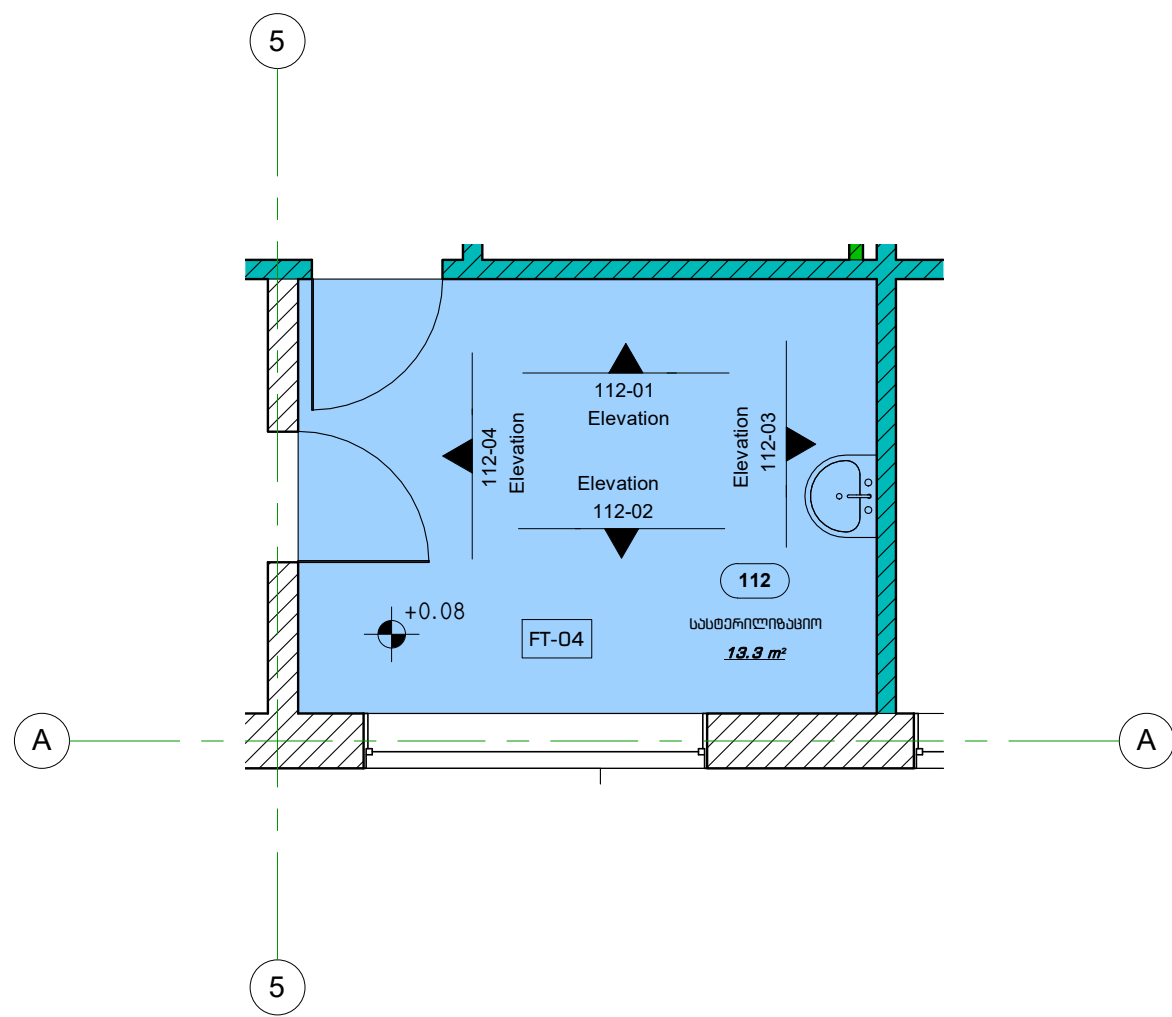
**მოთხი 112**



	<b>WT-02</b>	პერამიკული ფილა- 20.0 მ²
	<b>WT-03</b>	ანთიბაქოვარიული ლიბვა- 22.1 მ²
	<b>FT-04</b>	ანთიბაქოვარიული ვინილი- 13.3 მ²
	<b>GT-02</b>	თაბაშირ-მუყასო შერი- 13.3 მ²
		არსებული კედელი
		ერთმანი თაბაშირ-მუყასო ტიხარი

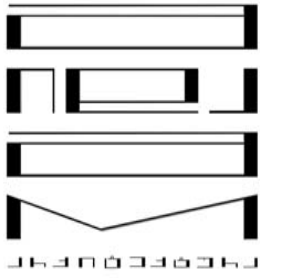

პრეზიდენტურა & დიპლომატი

პროექტის დასახელება:

შეკითხვა: **ფეხსიერება:**

**შენიშვნები:**

ნახაზის დასახელება:

მოთხზი 112

მანქანები: 1:50

სანავთობო რეზერვები:

პრეზ. ბ. ფრეზი

არქ. მ. ყარყარაშვილი

თარიღი: 15.11.2022

a2_5-mm	a225-mm
---------	---------

ფურცელი

A.06.12

ოთახი 113

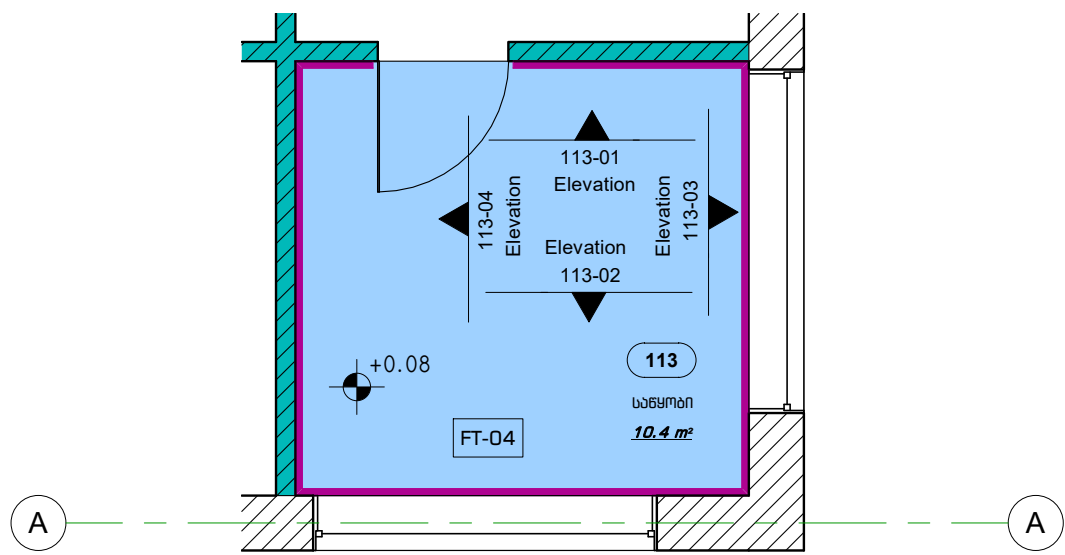

	SK-04	ანტიბაქტერიული ვინილის პლინტუსი- 11.9 ბრძ.მ
	WT-01	კედლის ლესვა და ღებვა- 33.9 მ²
	FT-04	ანტიბაქტერიული ვინილი- 10.4 მ²
	CT-01	ამსტრონგის შერი- 10.4 მ²
		არსებული კედელი
		ერთმანე თაბაშირ-გუყოს ტიხარი

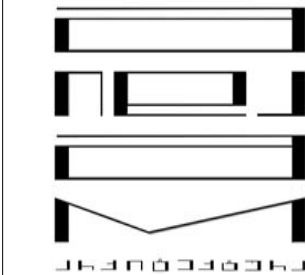

პროექტორი & დიზაინერი

პროექტის დასახელება:

შენიშვნები:

შენიშვნები:

ნახაზის დასახელება:

ოთახი 113

მასშტაბი: 1:50

საპროექტო პერიოდი:

პრ. მ. მყოფი

პრ. მ. ყარყარაშვილი

პრ. თ. ჭლავაძე

თარიღი: 15.11.2022

ფურცელი

მ. რაოდ.

მ. რაოდ.

A.06.13

ოთახი 114

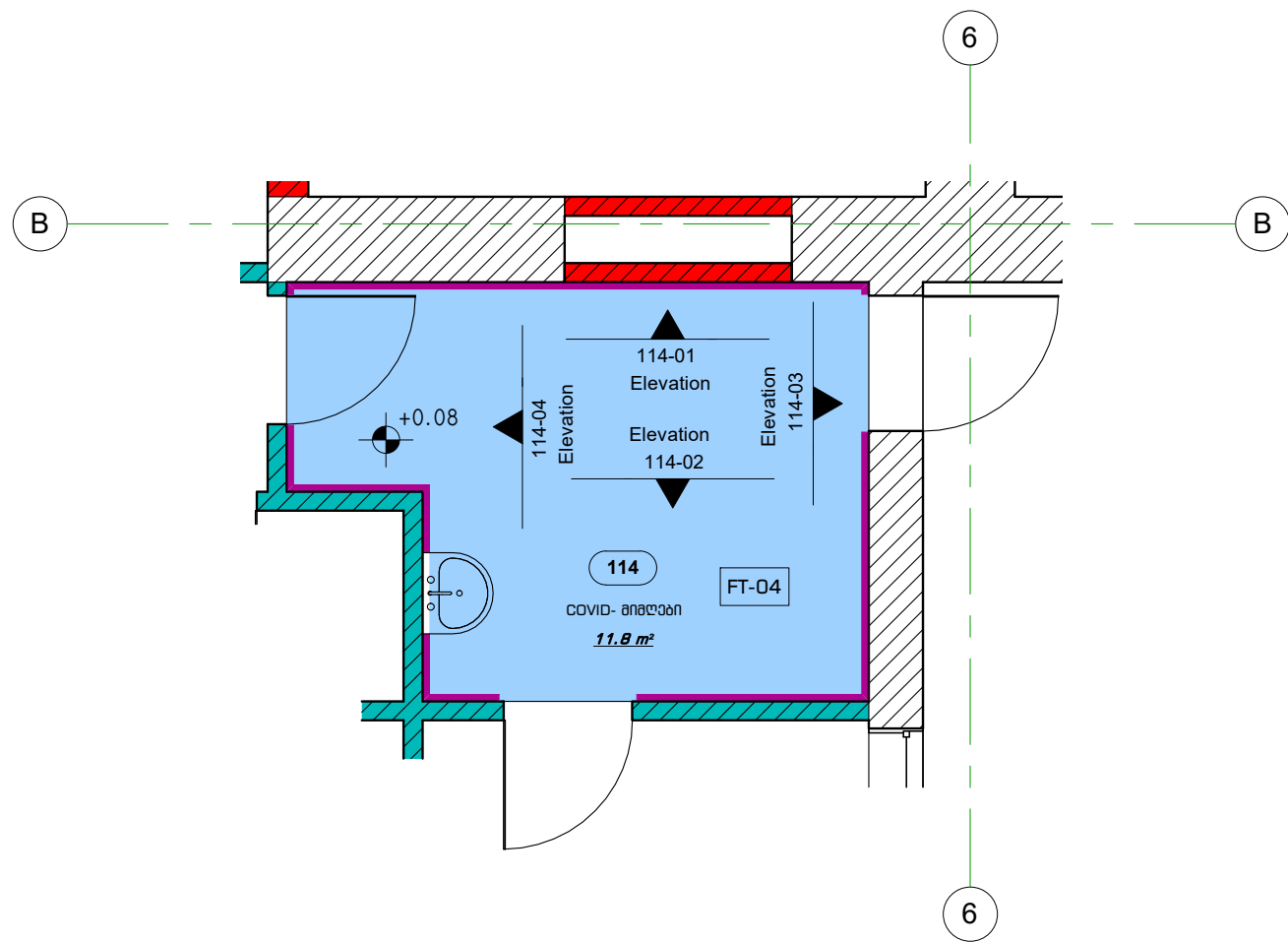

	SK-04	ანტიბაქტერიული ვინილის კლინტუსი- 11.7 ბრძ.მ
	WT-01	კედლის ლესვა და ლებვა- 42.8 მ²
	WT-05	კერამიკული ფილა- 1.3 მ²
	FT-04	ანტიბაქტერიული ვინილი- 11.8 მ²
	CT-01	ამსტრონგის შერი- 11.8 მ²
		არსებული კედელი
		ერთმადი თაბაშირ-მუყაოს თიხარი
		ერთმადი ნახტამძლე თაბაშირ-მუყაოს თიხარი

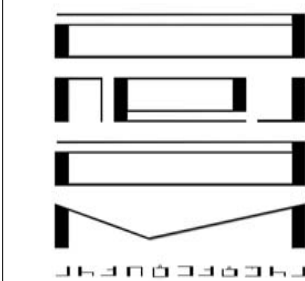

პროექტორი & დიზაინერი

პროექტის დასახელება:

შესაღწევის:

შენიშვნები:

Elevation 114-01

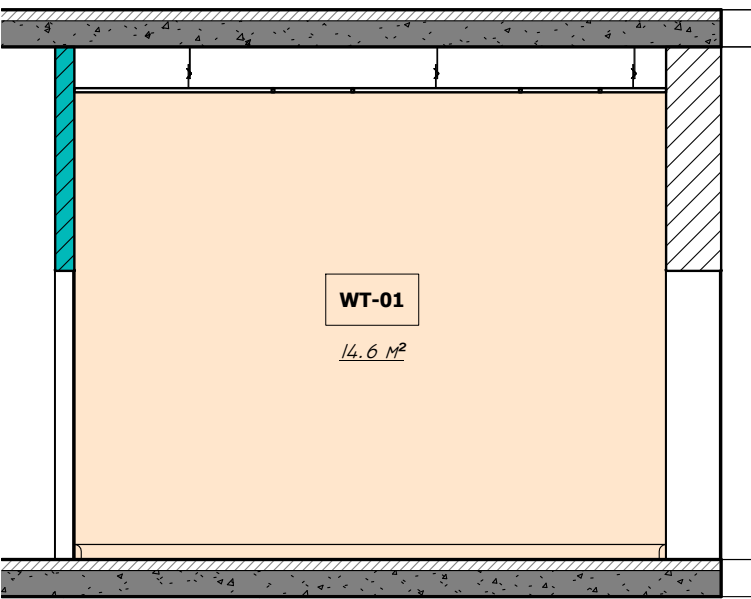

Elevation 114-02

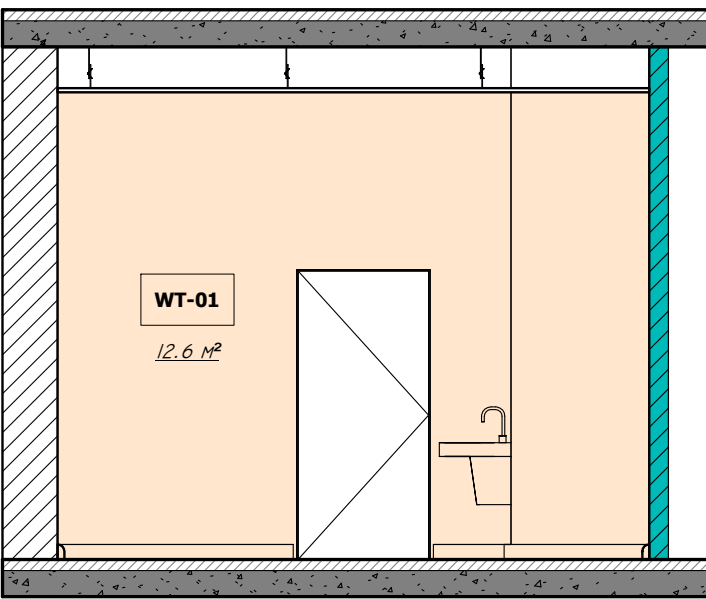

Elevation 114-03

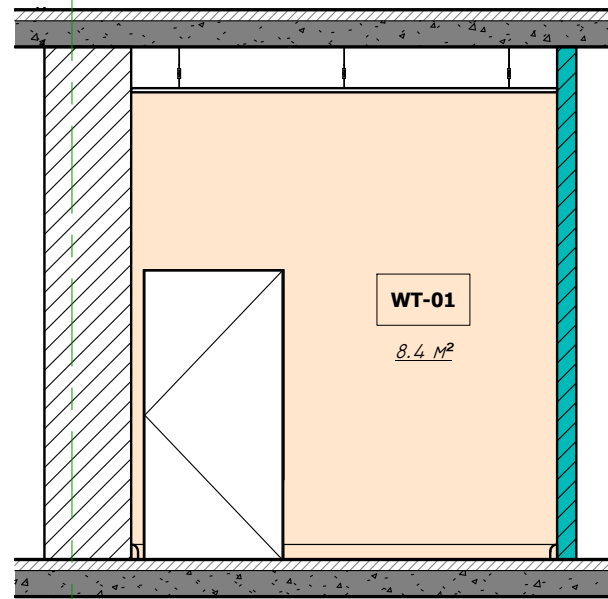

Elevation 114-04

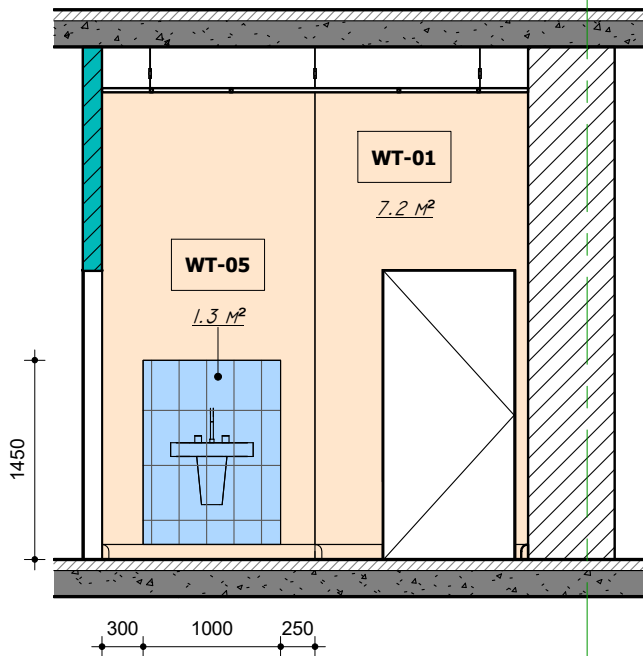

ნახაზის დასახელება:  
ოთახი 114

მასშტაბი: 1:50

საპროექტო პედალი:

პრ. მ. მყონია

პრ. მ. ყარყარაშვილი

პრ. თ. ჭლემიძე

თარიღი: 15.11.2022

ფურცელი





მ. რაოდ.

მ. რაოდ.

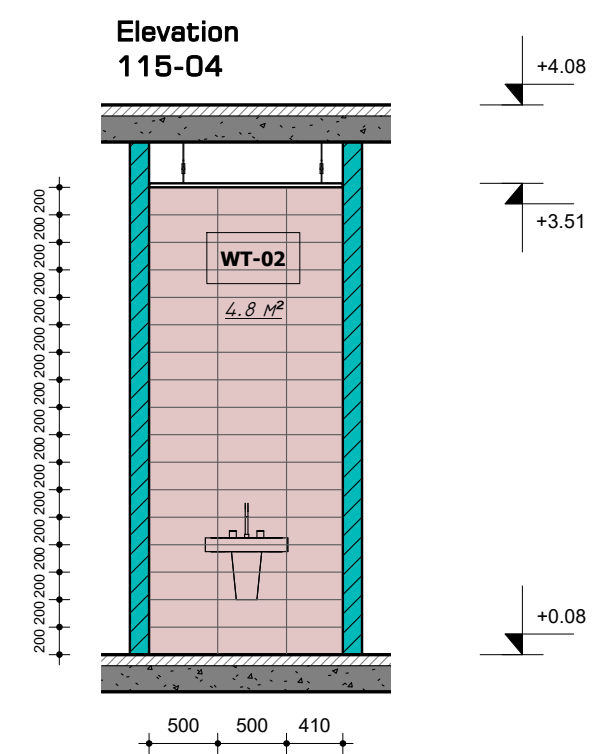
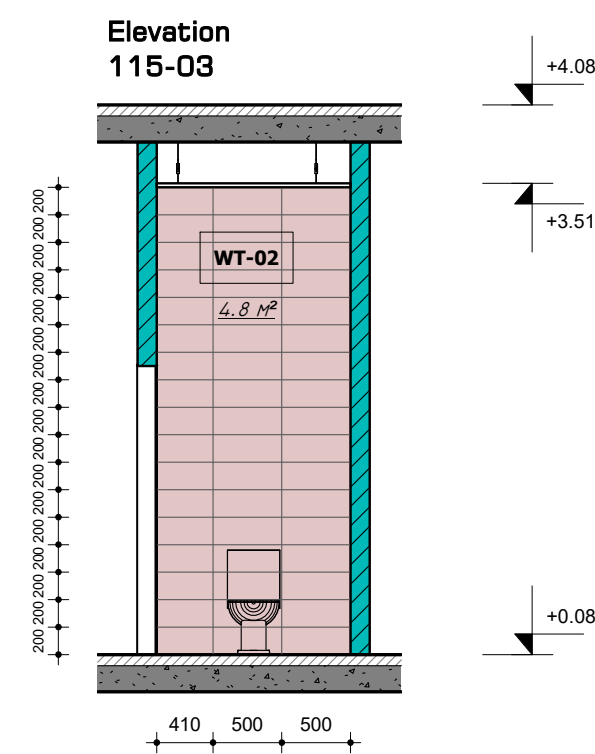
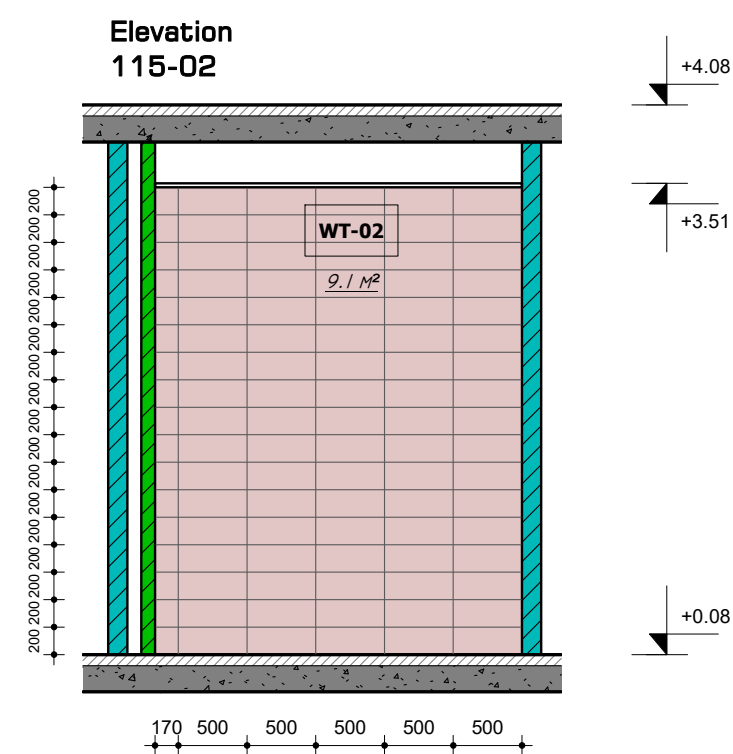
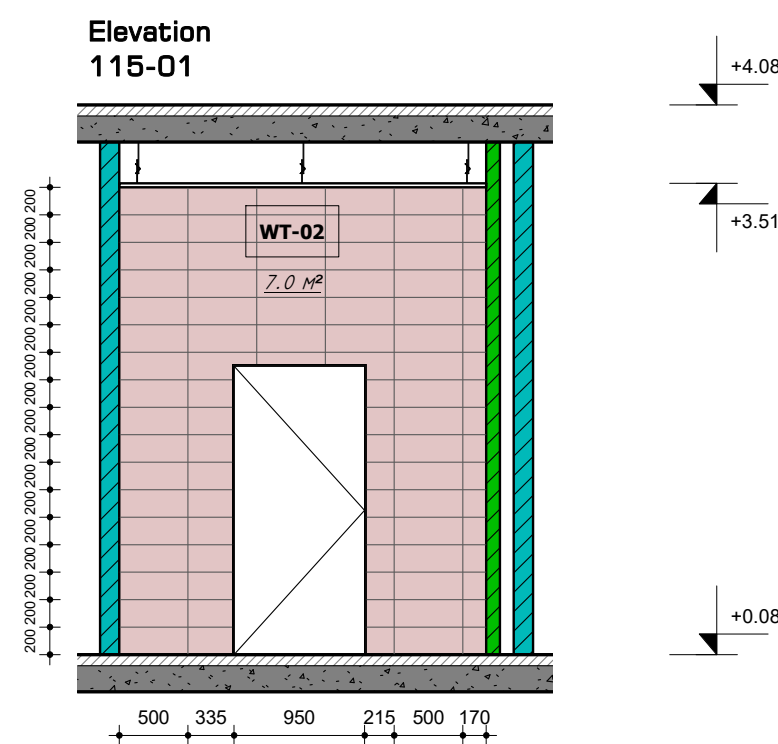
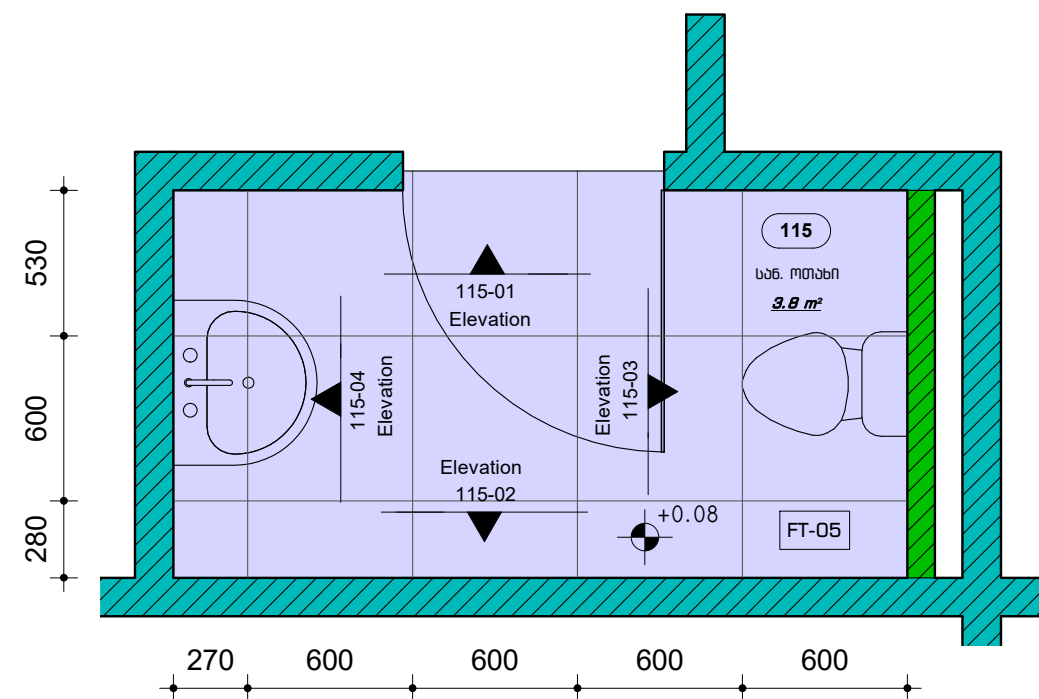
A.06.14

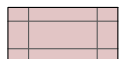
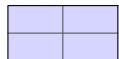
მოთხი 115

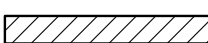

	<b>WT-02</b>	კერამიკული ფილა- 25.7 მ²
	<b>FT-05</b>	კერამიკული ფილა- 3.8 მ²
	<b>CT-01</b>	ამსტრონგის შერი- 3.8 მ²
		არსებული კედელი
		ერთბიმი თაბაშირ-მუყაოს თიხარი
		ბლუკის თიხარი

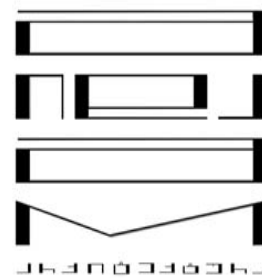

პრეზიდენტურა & დიპლომატი

პროექტის დასახელება:

**ფესვლიკაცია:**

შენიშვნები:

ნახაზის დასახელება:

მოთხზი 115

ԹԱՏԺԹԱԹԻ:	1:50
-----------	------

**საპროტოკოლო წესები:**

პრეზ. ბ. ფეხნი

ბრძ. მ. ყარყარაძე

თარიღი: 15.11.2022

ფურცელი

ბ3. ჩამოდ.	ბ30 ჩადი
------------	----------

	A.06.15
--	---------

ოთახი 116

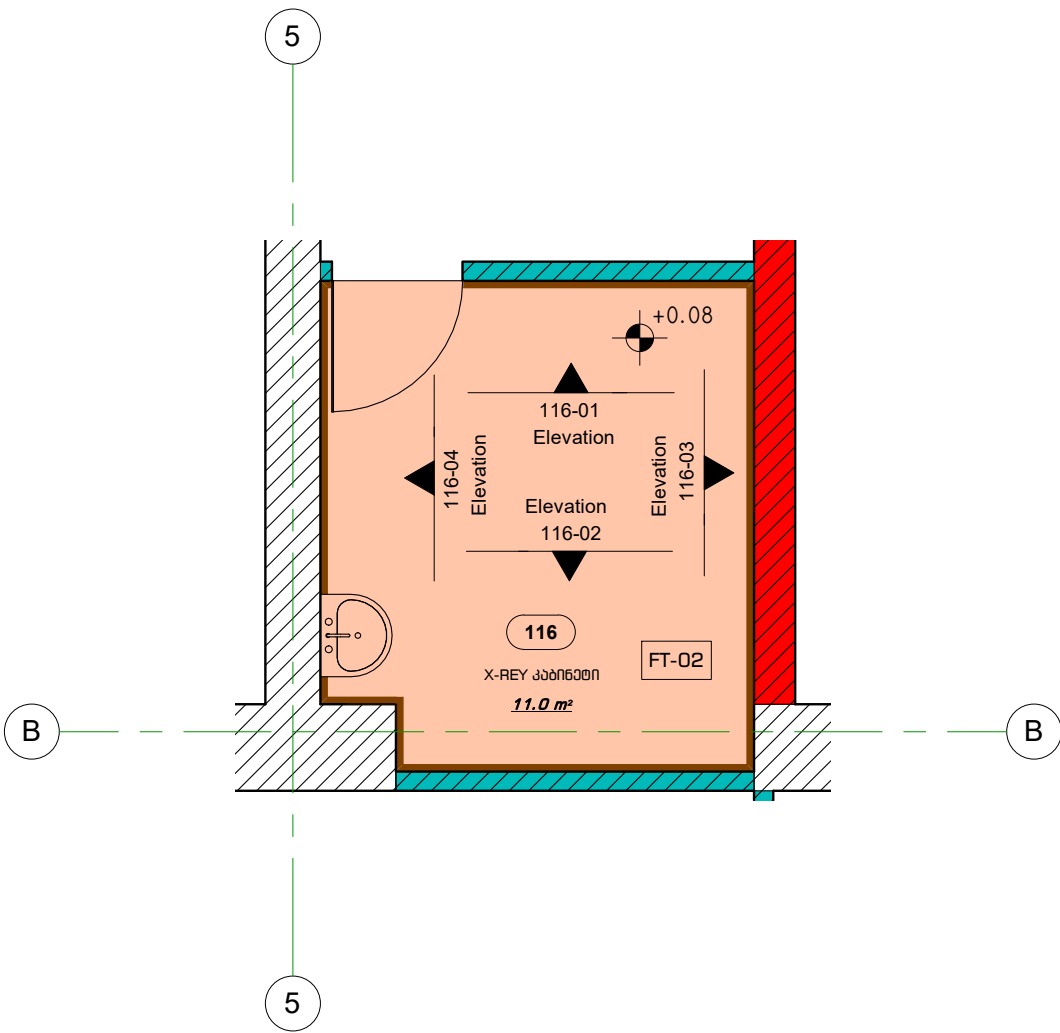

	SK-02	ლაბირინთური იბრაჰის კლინტისი- 12.3 ბრძ.
	WT-01	კედლის ლესვა და ლესვა- 41.5 მ²
	WT-05	კერამიკული ფილა- 1.3 მ²
	FT-02	ლაბირინთური იბრაჰის- 11.0 მ²
	CT-01	აბსტრაქტული ფერი- 11.0 მ²
		არსებული კედელი
		ერთმანი თაბაშირ-მუყარის ტიხარი
		ერთმანი ნახტამი-მუყარის ტიხარი

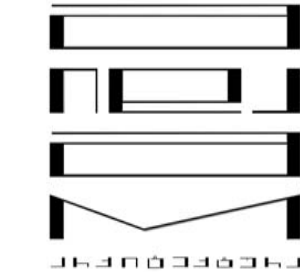

პროექტის დასახელება:

პროექტის დასახელება:

პროექტის დასახელება:

ნახაზის დასახელება:

ოთახი 116

მასშტაბი: 1:50

საპროექტო პერიოდი:

პრ. მ. მყინა

პრ. მ. ყარყარაშვილი

პრ. თ. ჭლემი

თარიღი: 15.11.2022

მ. რაოდ. მუშა

ფურცელი

A.06.16

ოთახი 117

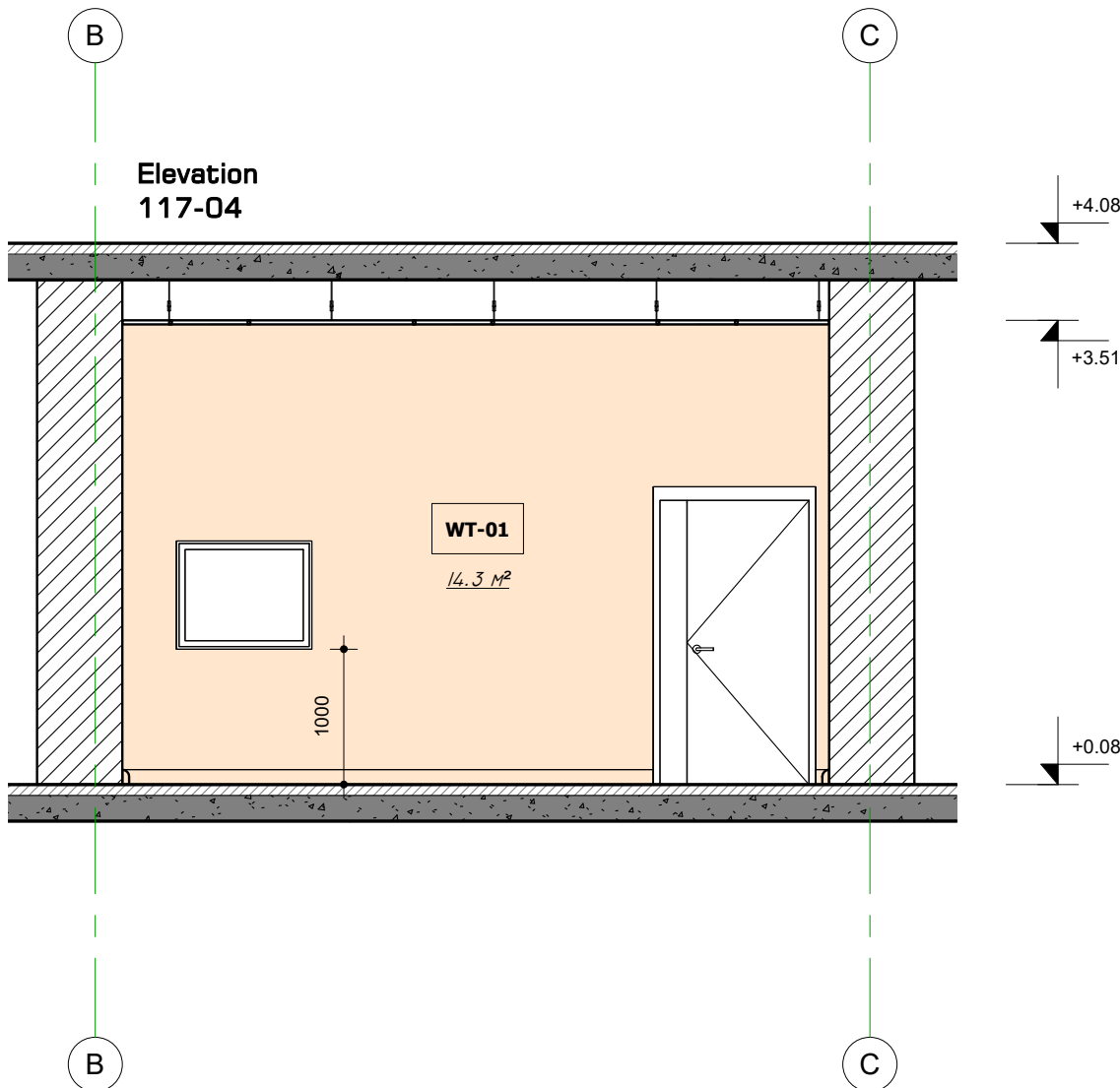
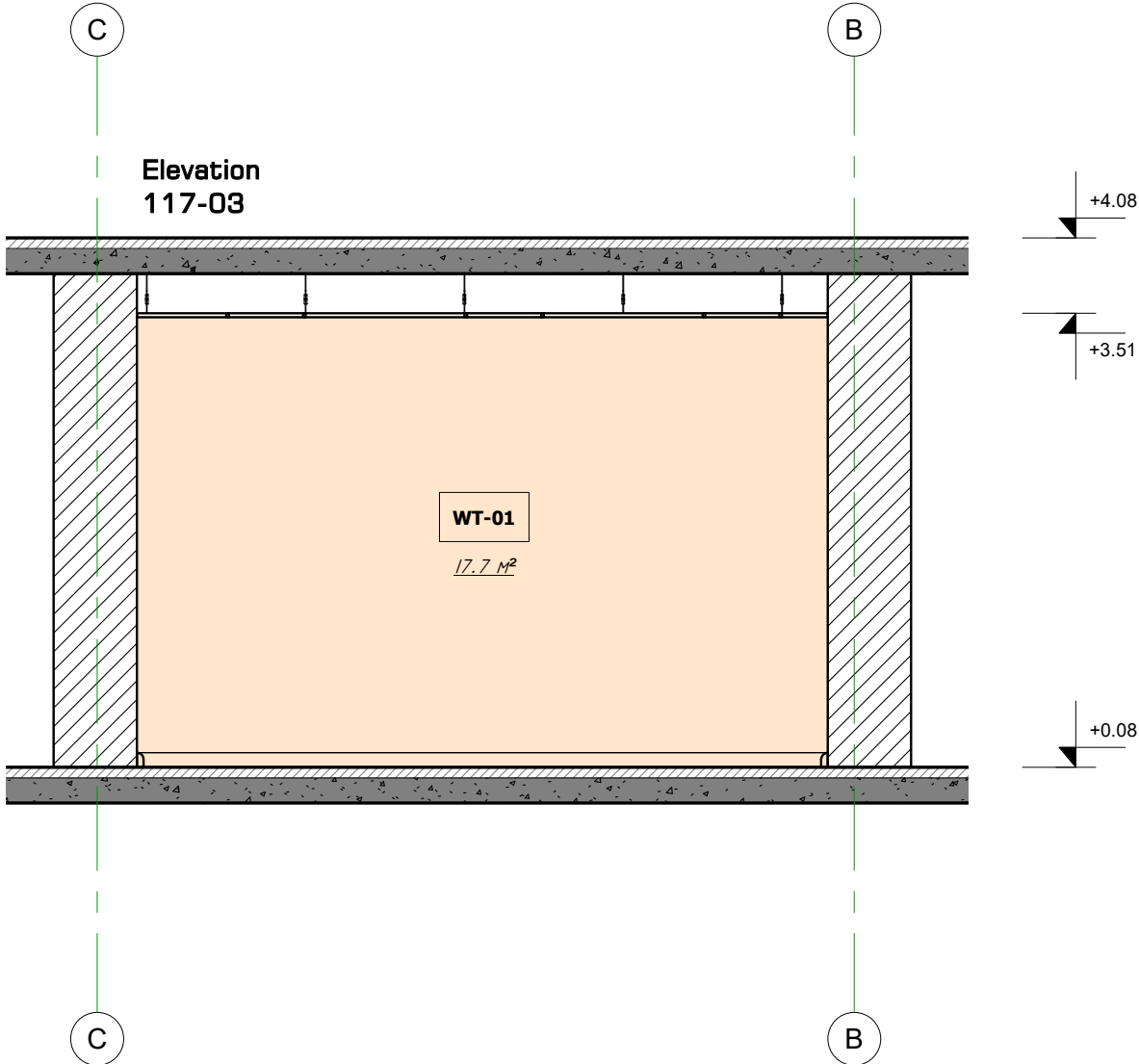
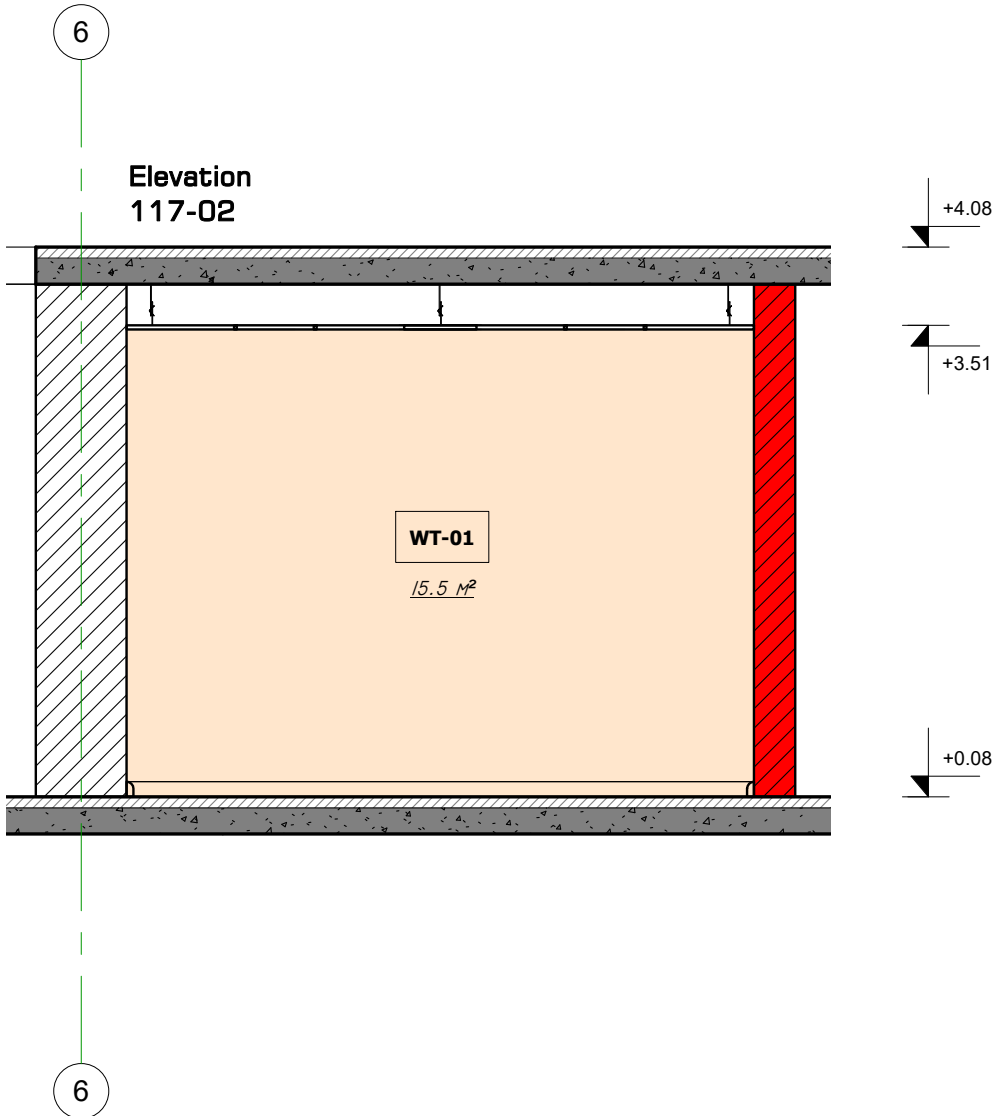
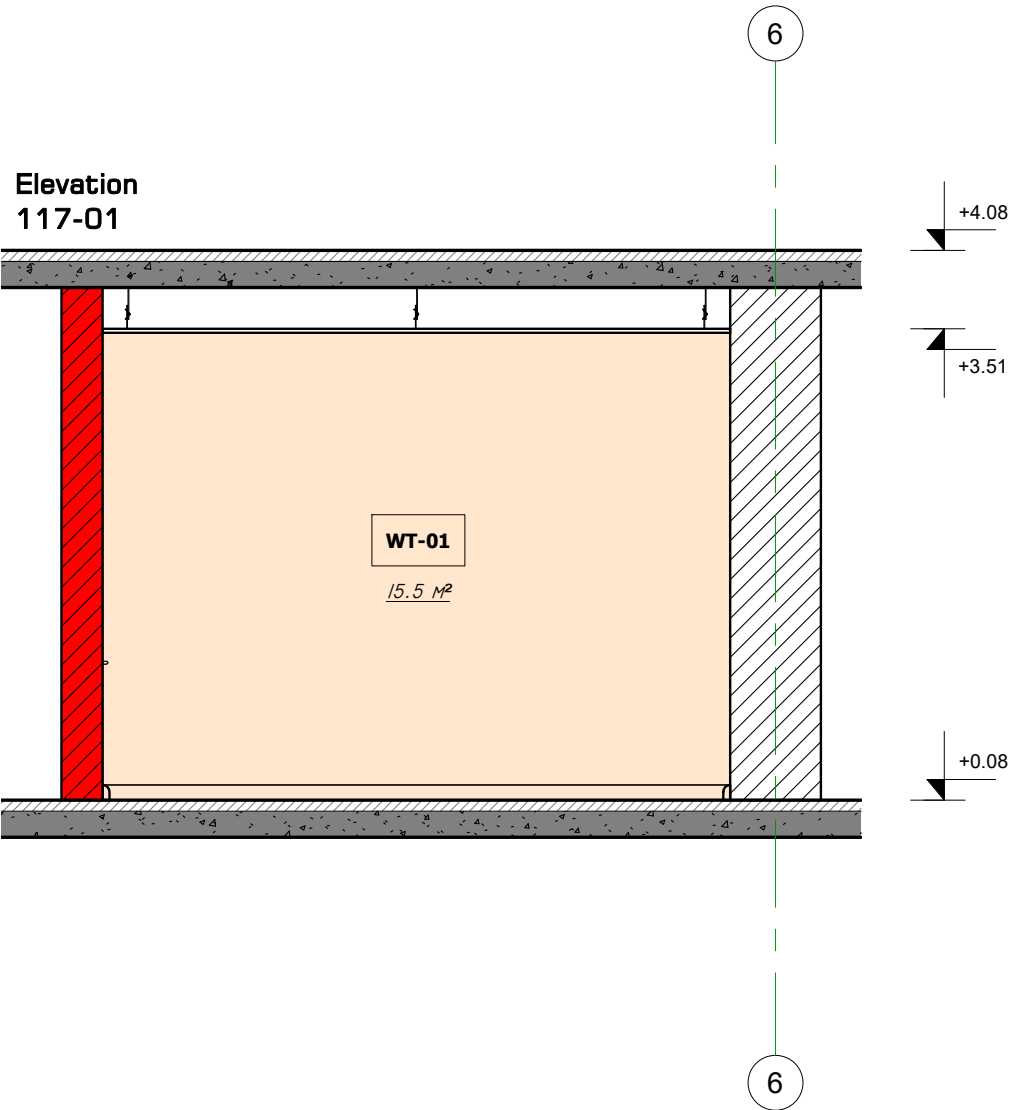
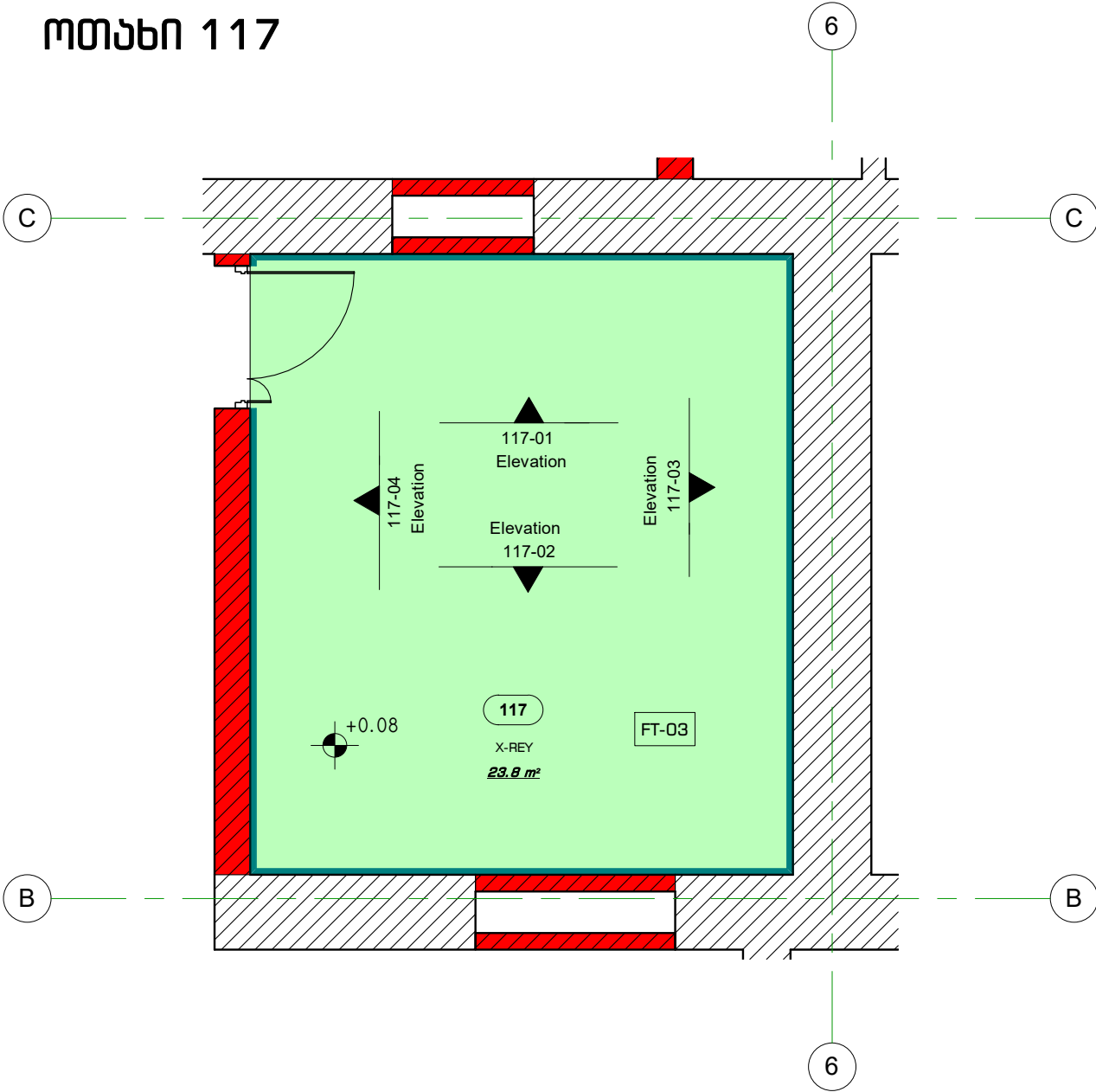

SK-03	ანთისბამბუკური ვინილის პლინტუსი- 18.4 ბრძ.მ
WT-01	კედლის ლესვა და ლეგვა- 63.0 მ²
FT-03	ანთისბამბუკური ვინილი- 23.8 მ²
CT-01	ამსტრონგის ფერი- 23.8 მ²
	არსებული კედელი
	ერთგვარი ნახევარმძლავრ თბავი-მუყაოს ტიხარი

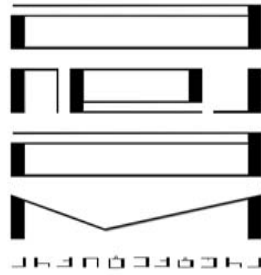

პროექტის დასახელება:

შენიშვნები:

შენიშვნები:

ნახაზის დასახელება:

ოთახი 117

მასშტაბი: 1:50

საპროექტო პერიოდი:

პრ. მ. მყინა

პრ. მ. ყარყარაშვილი

პრ. თ. ჭლემი

თარიღი: 15.11.2022

მ. რაოდ.

მ. რაოდ.

A.06.17



ოთახი 118

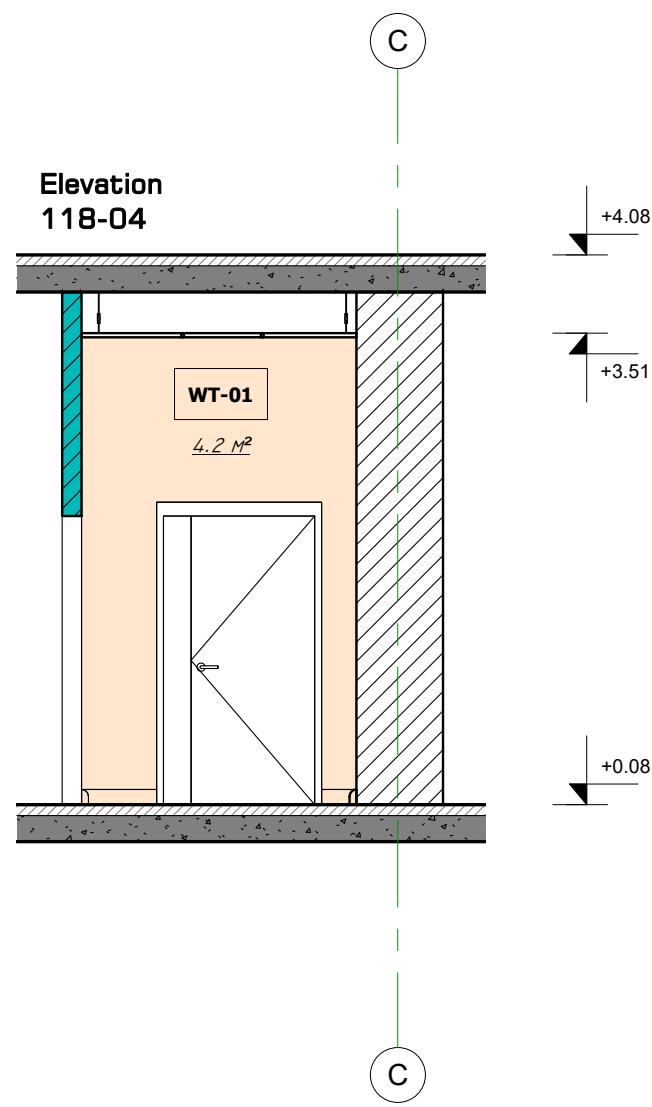
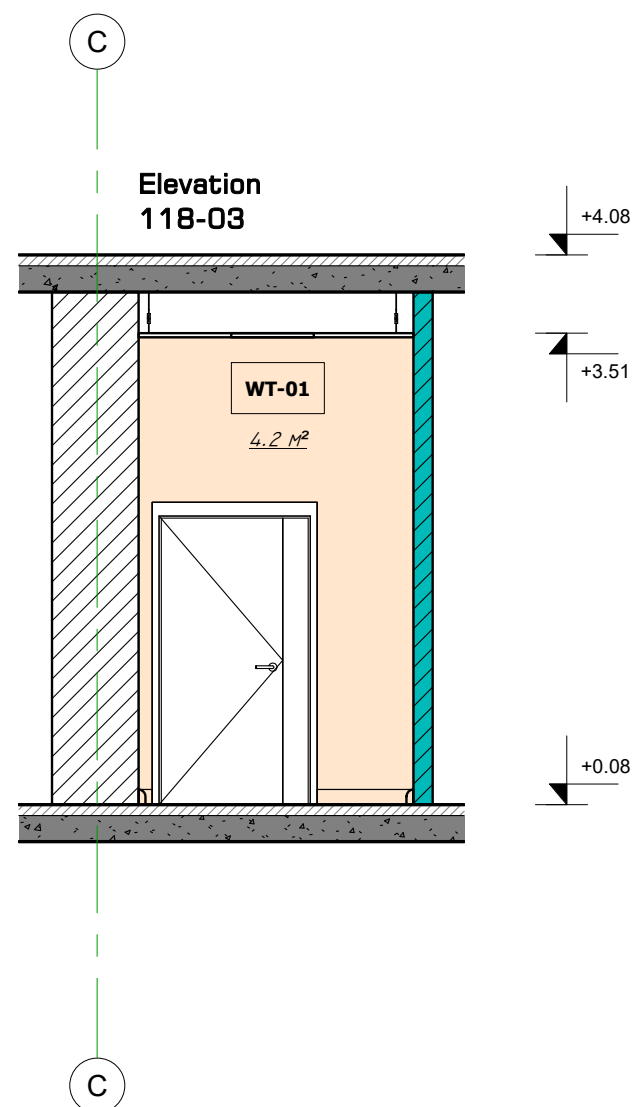
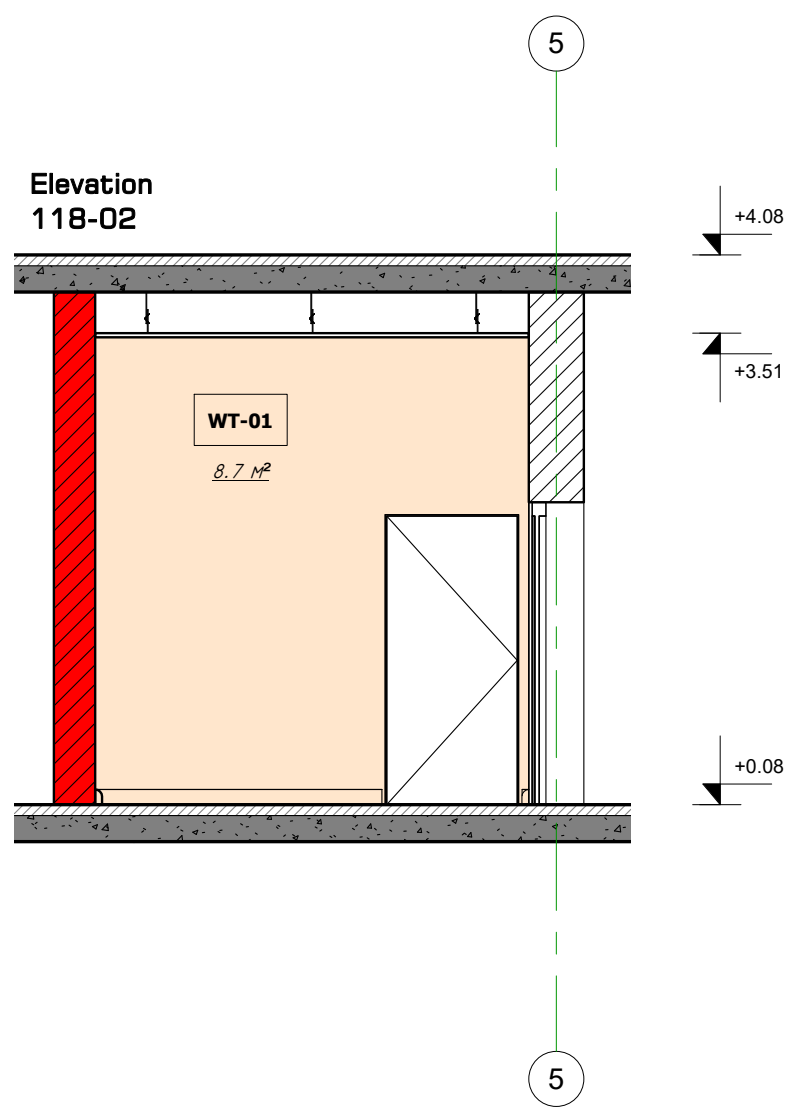
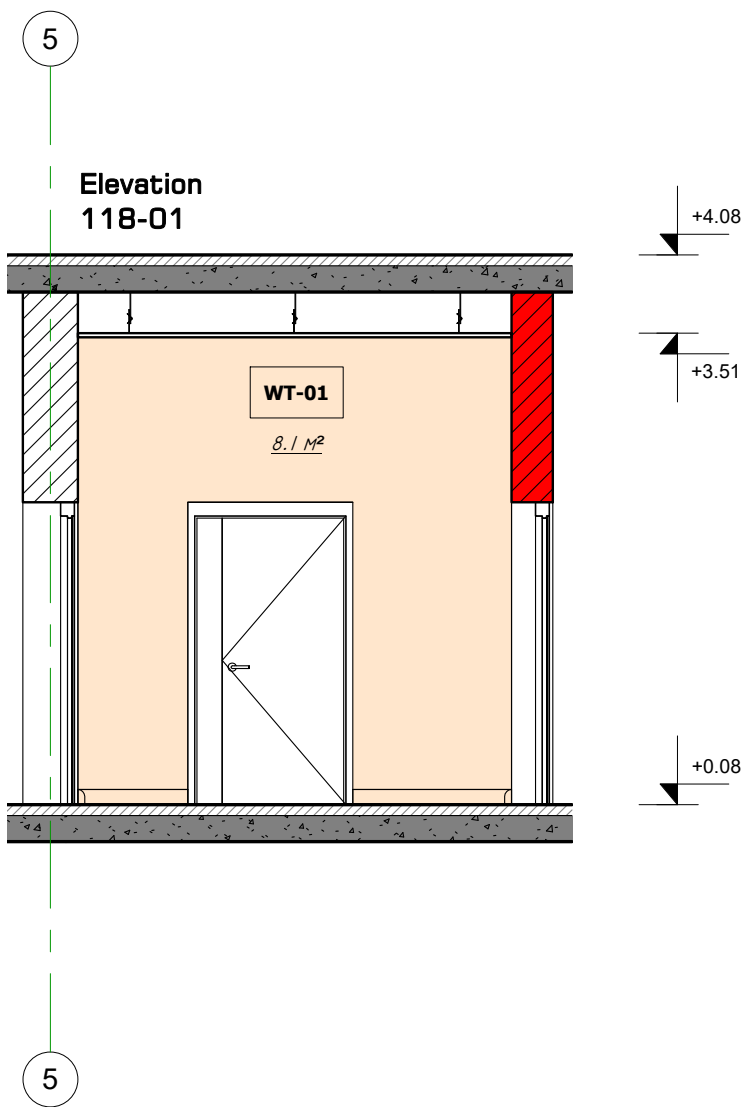
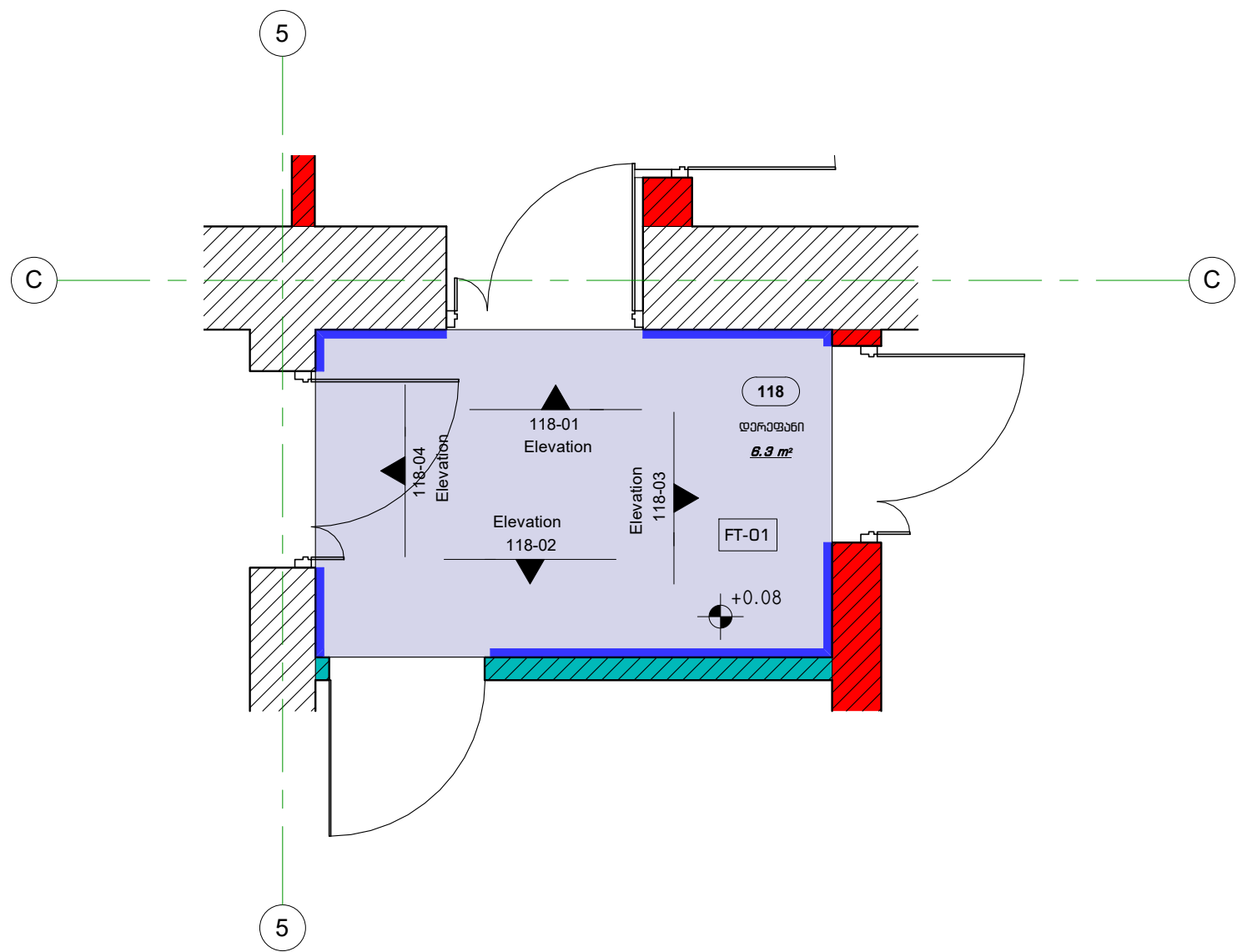

	SK-01	კერამოგრანიტის პლინტუსი- 5.7 ბრძ.მ
	WT-01	კედლის ლესვა და ლებვა- 25.0 მ²
	FT-01	კერამოგრანიტის იატაკი- 6.3 მ²
	CT-01	ამსტრონგის ფერი- 6.3 მ²
		არსებული კედელი
		ერთმანი თაბაშირ-მუყაოს თიხარი
		ერთმანი ნახტამძლე თაბაშირ-მუყაოს თიხარი

არქიტექტურა & დიზაინი

პროექტის დასახელება:

პედაგოგიკა:

შენიშვნები:

ნახაზის დასახელება:  
ოთახი 118

მასშტაბი: 1:50

საპროექტო პერიოდი:  
პრ. ბ. მყოფი  
პრ. ბ. ყარაყარაშვილი  
პრ. თ. ჭლემიძე

თარიღი: 15.11.2022

ფურცელი

ბ. რაოდ. ბ. რაოდ.

A.06.18

ოთახი 119

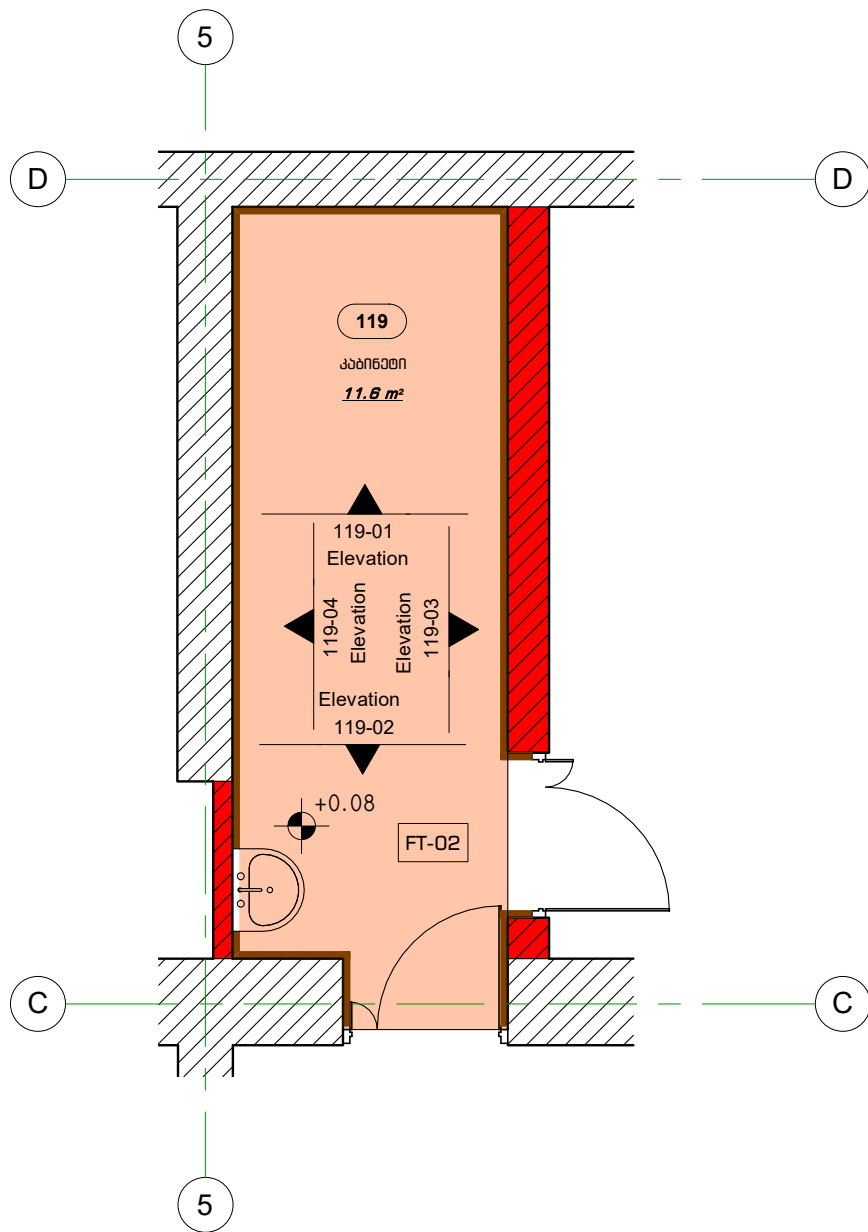

	SK-02	ლაზინირებული იბრაჰის კლინტუსი- 5.7 მრმ.მ
	WT-01	კედლის ლესვა და ლეგვა- 45.2 მ²
	WT-05	კარამიკული ფილა- 1.3 მ²
	FT-02	ლაზინირებული იბრაჰი- 11.6 მ²
	CT-01	ამსტრონგის შერი- 11.6 მ²
		არსებული კედელი
		ერთგანი ნესტამძლე თაბაშირ-მუყაროს ტიხარი

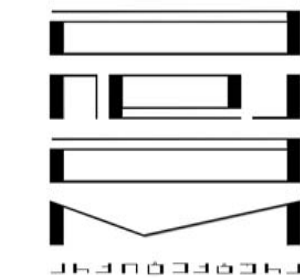

არქიტექტურა & დიზაინი

პროექტის დასახელება:

შენიშვნები:

შენიშვნები:

ნახაზის დასახელება:

ოთახი 119

მასშტაბი: 1:50

საპროექტო პერიოდი:

პრ. მ. მყოფი

პრ. მ. ყარყარაშვილი

პრ. თ. ჭლემი

თარიღი: 15.11.2022

ფურცელი

მ. რაოდ.

მ. რაოდ.

A.06.19

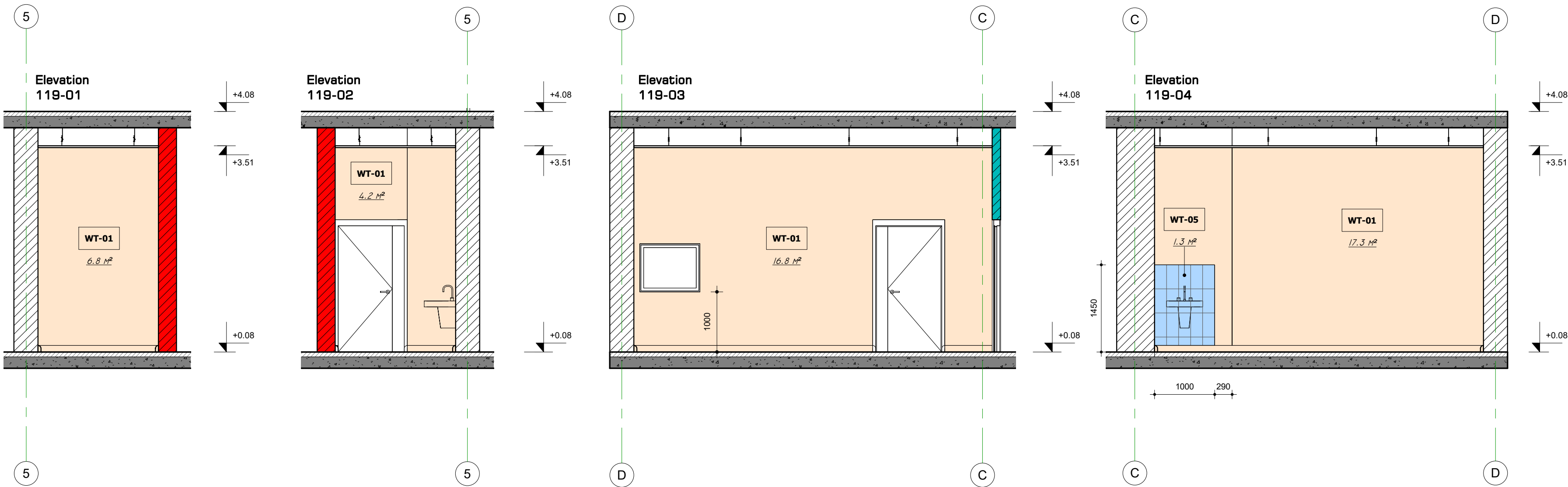

ოთახი 120

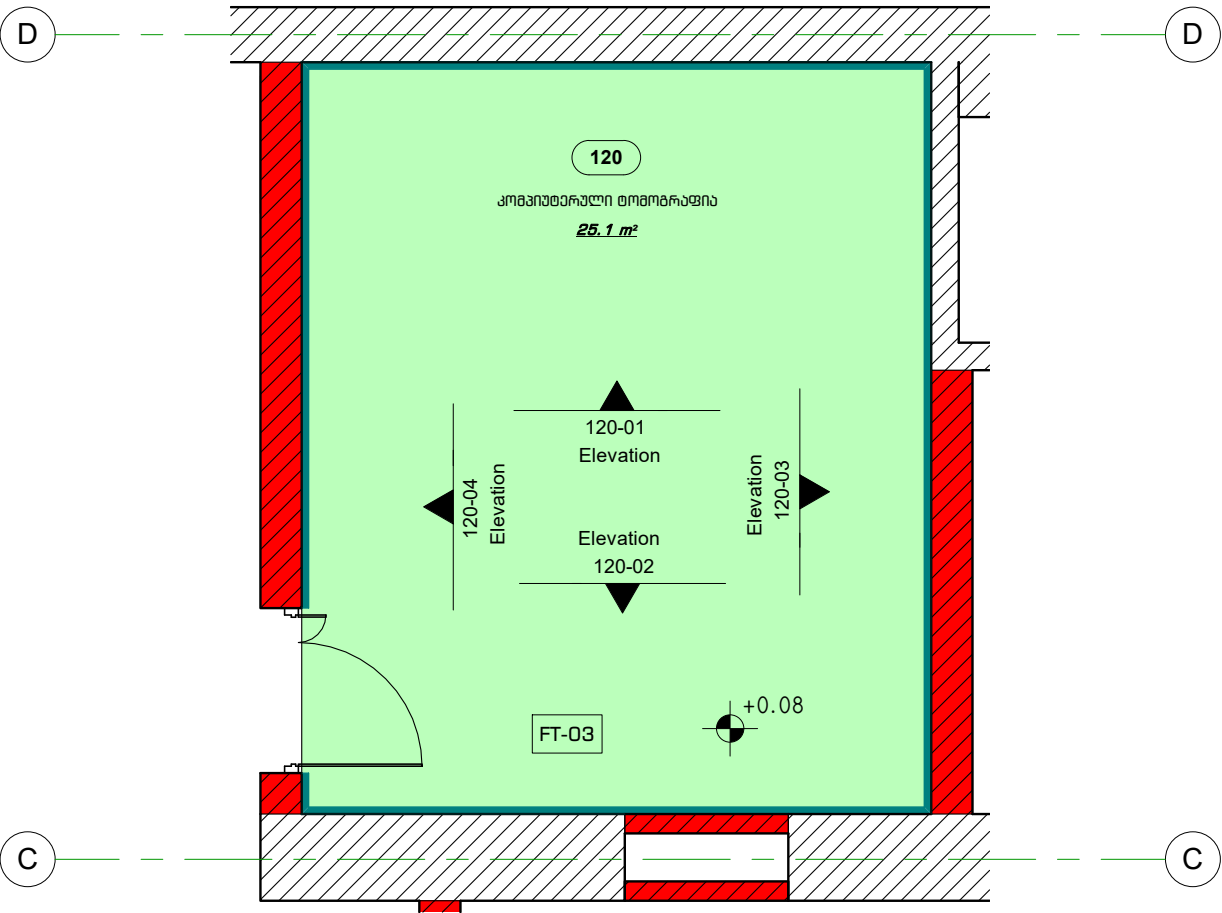

Elevation 120-01

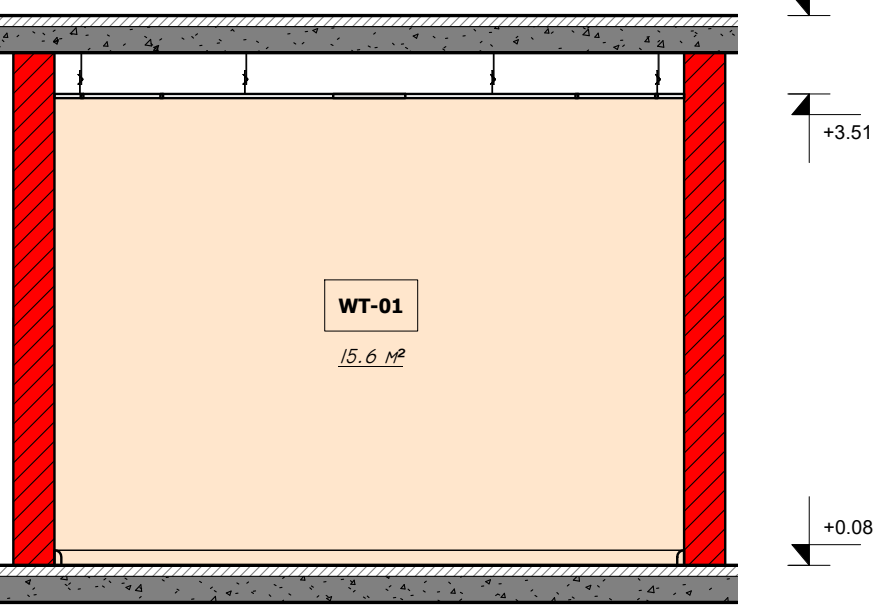

SK-03	ანთისბამბური ვინილის პლინტუსი- 18.9 ბრძ.მ
WT-01	კედლის ლესვა და ლებვა- 65.0 მ²
FT-03	ანთისბამბური ვინილი- 25.1 მ²
CT-01	ამსტრონგის ფერი- 25.1 მ²
	არსებული კედელი
	ერთგვარი ნახევარმეტრი თბავი-მუყაოს ტიხარი

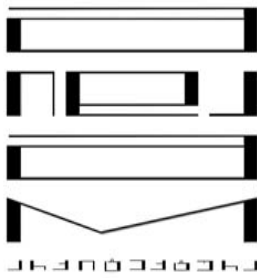

პროექტის დასახელება:

პროექტის დასახელება:

პროექტის დასახელება:

Elevation 120-02

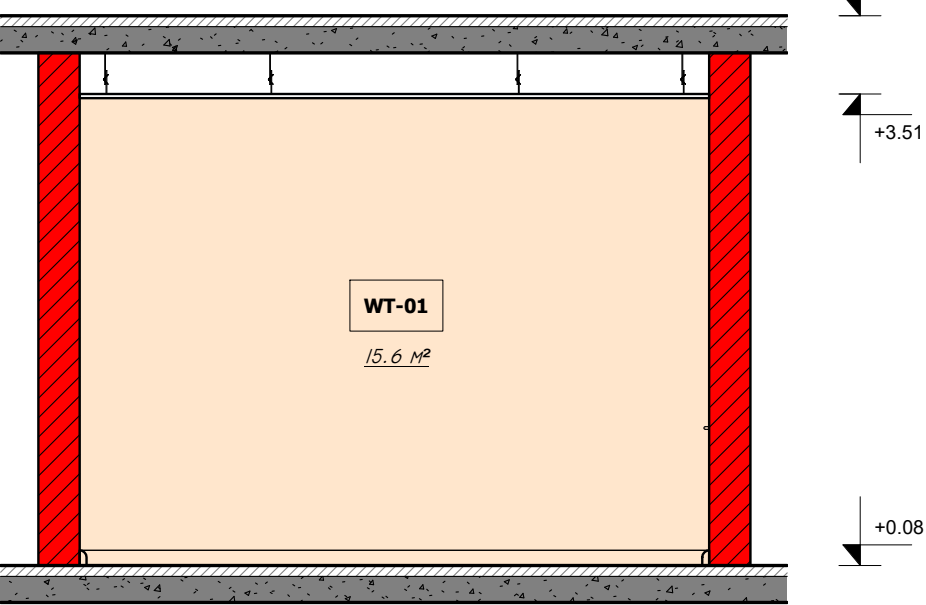

Elevation 120-03

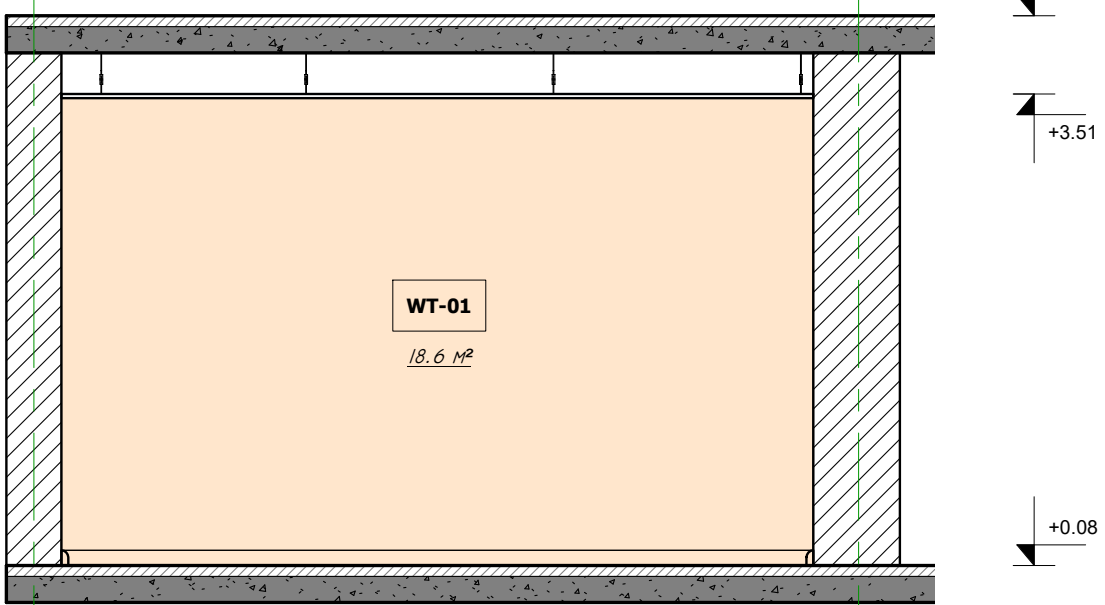

Elevation 120-04

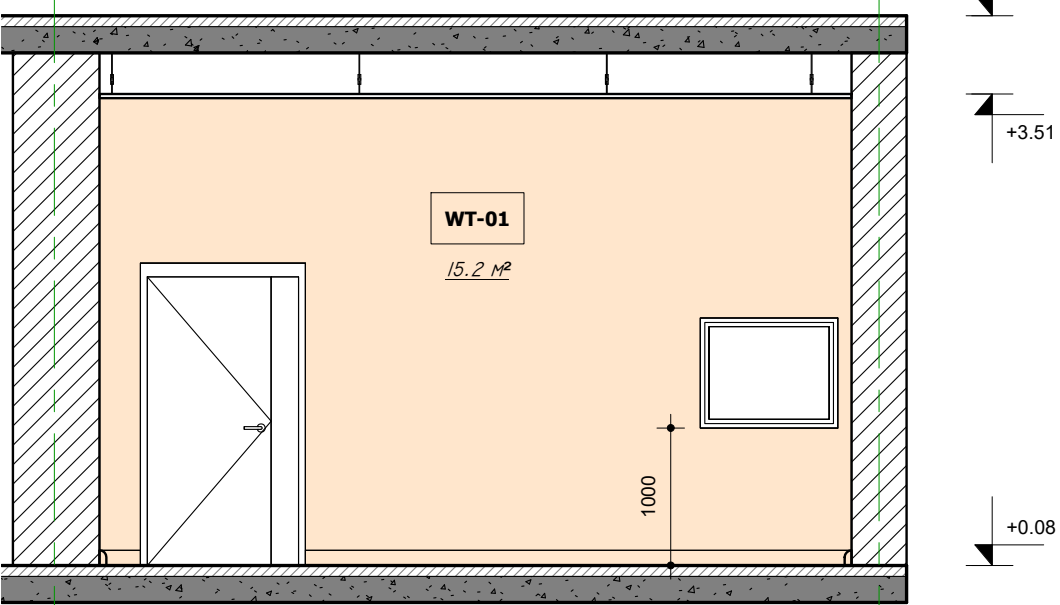

ნახაზის დასახელება:  
ოთახი 120

მასშტაბი: 1:50

საპროექტო პერიოდი:

პრ. მ. მყინა

პრ. მ. ყარყარაშვილი

პრ. თ. ჭლემი

თარიღი: 15.11.2022

ფურცელი





მ. რაოდ.

მ. რაოდ.

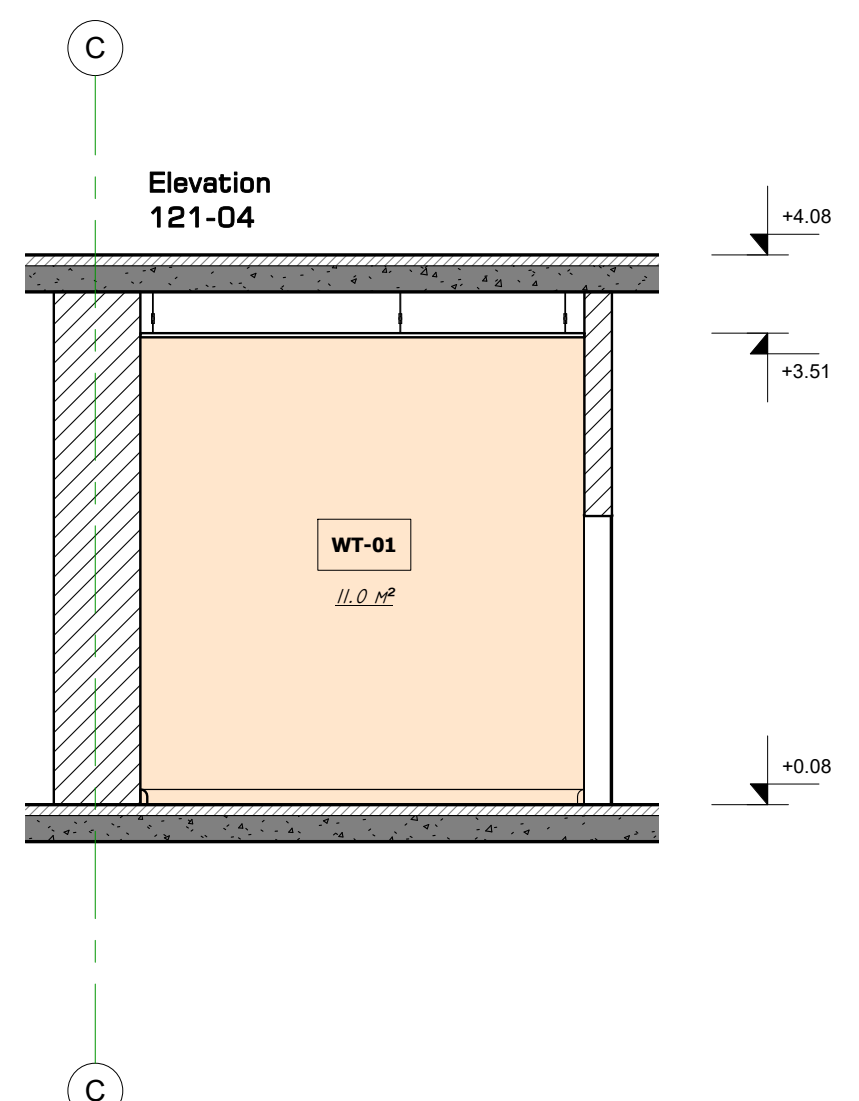
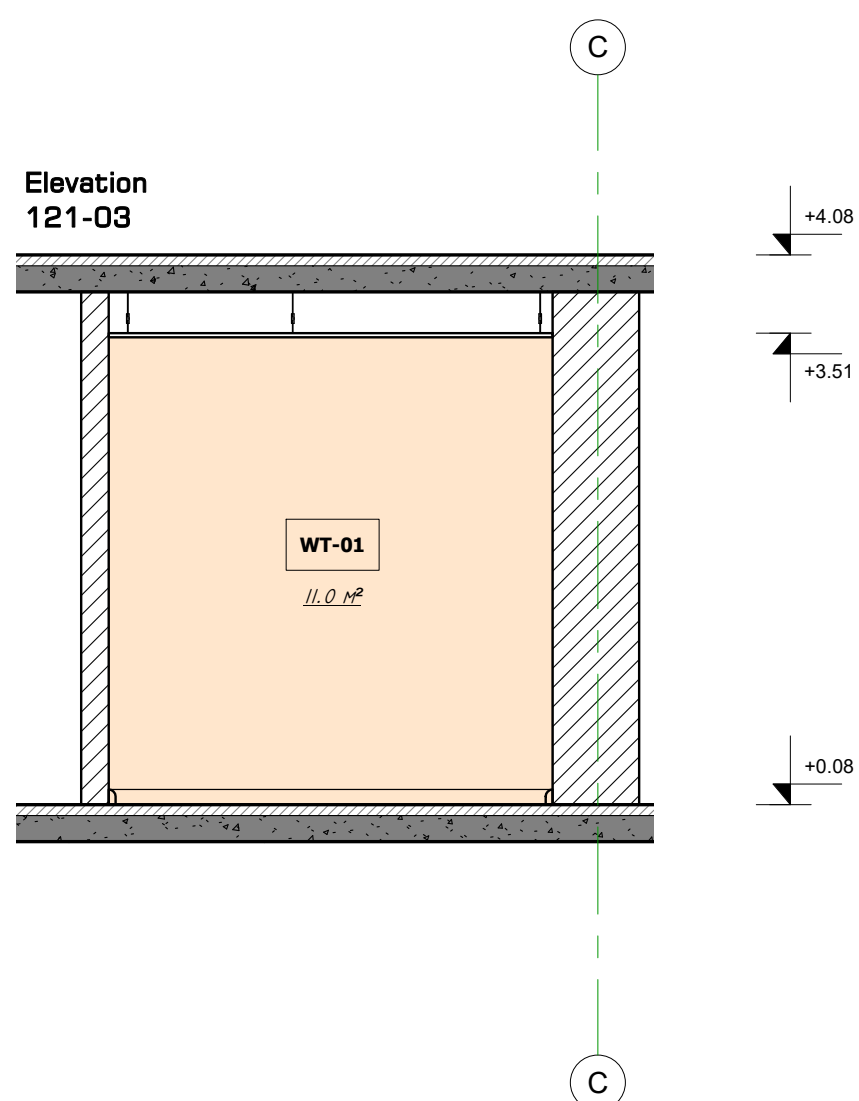
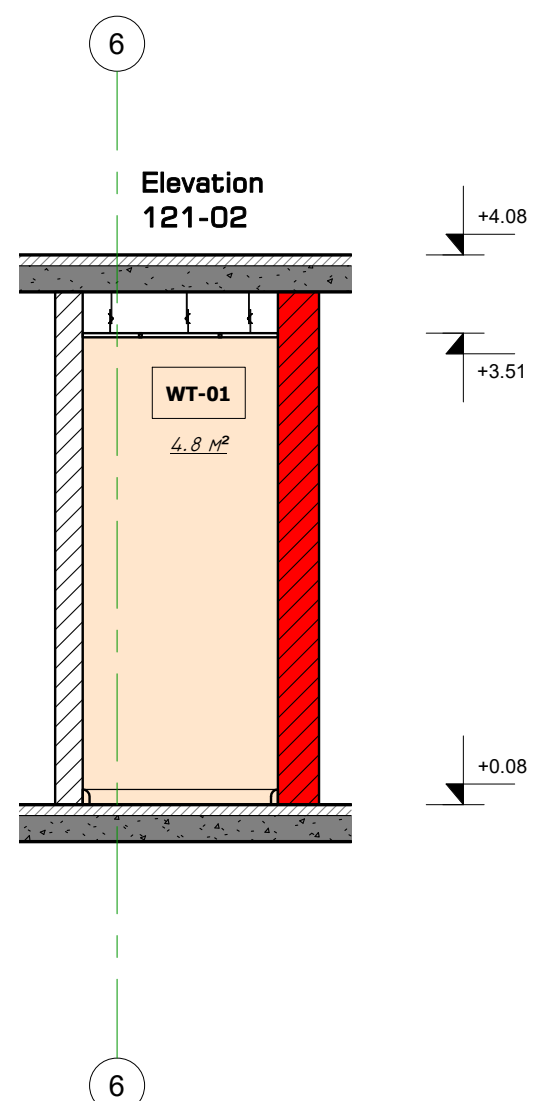
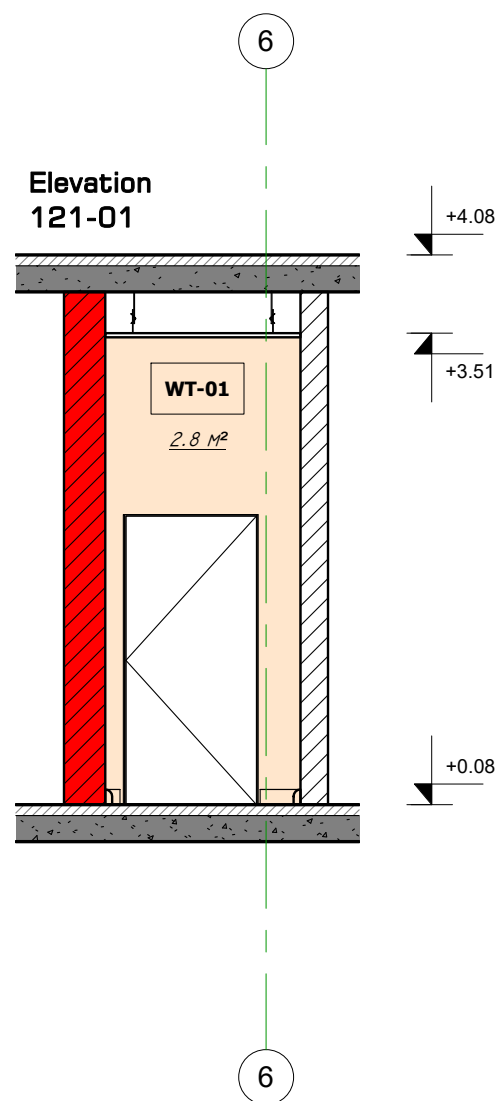
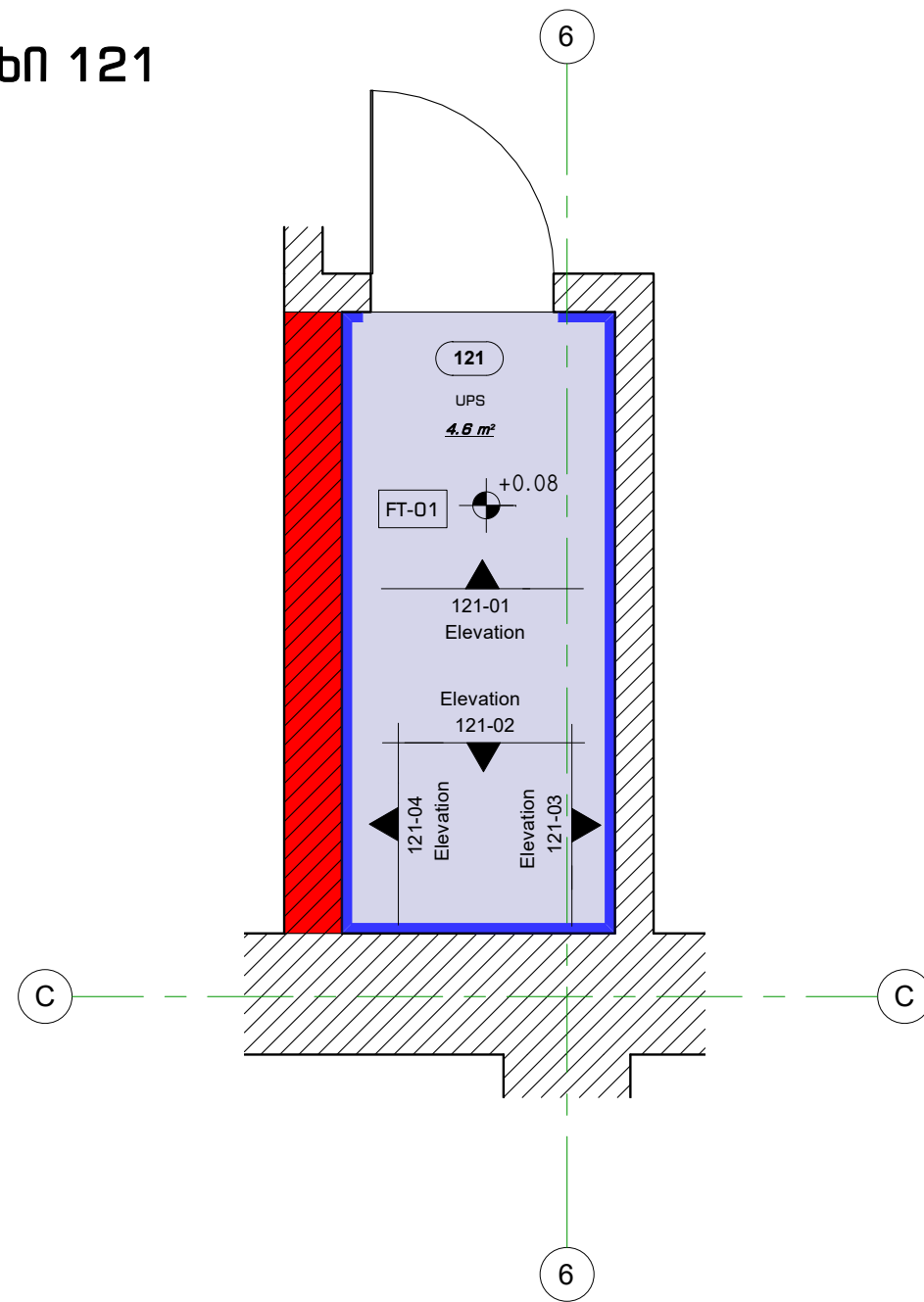
A.06.20

ԴՄԵՆՈՒ 121

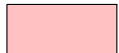
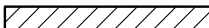

	<b>SK-01</b>	კერამოგრანიტის კლინდესი- 8.3 მრძ.მ
	<b>WT-01</b>	კედლის ლესვა და ლებვა- 29.6 მ²
	<b>FT-01</b>	კერამოგრანიტის იმაჰი- 4.6 მ²
	<b>CT-01</b>	ამსტერიტის ფერი- 4.6 მ²
		არსებული კედელი
		ერთგზი ნესტამძლე თაბაშირ-მუყაოს ტიხარი

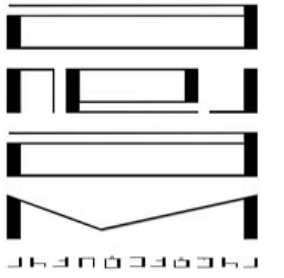

პრეზიდენტობა & დიპლომატი

პროექტის დასახელება:

ფესვლიკაცია:

შენიშვნა:

ნახაზის დასახელება:

მოთხანი 121

მანქანები: 1:50

საპვეტორო ჯგუფი:

პრეზ. ბ. გუგუშვილი

არქ. მ. ყარყარაშვილი
არქ. თ. ჭლენდი

თარიღი: 15.11.2022

ფურცელი

ბ3. რამოდ.	ბ3მრდ
------------	-------

	A.06.21	
--	---------	--

ოთახი 122

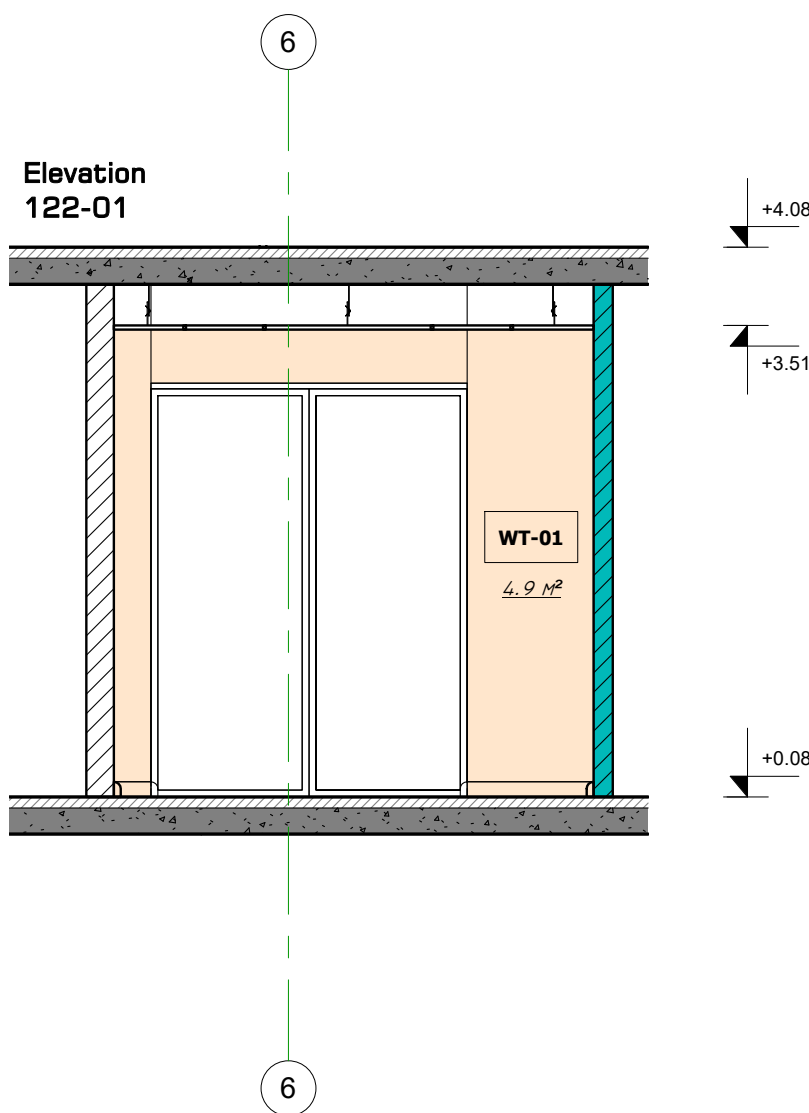
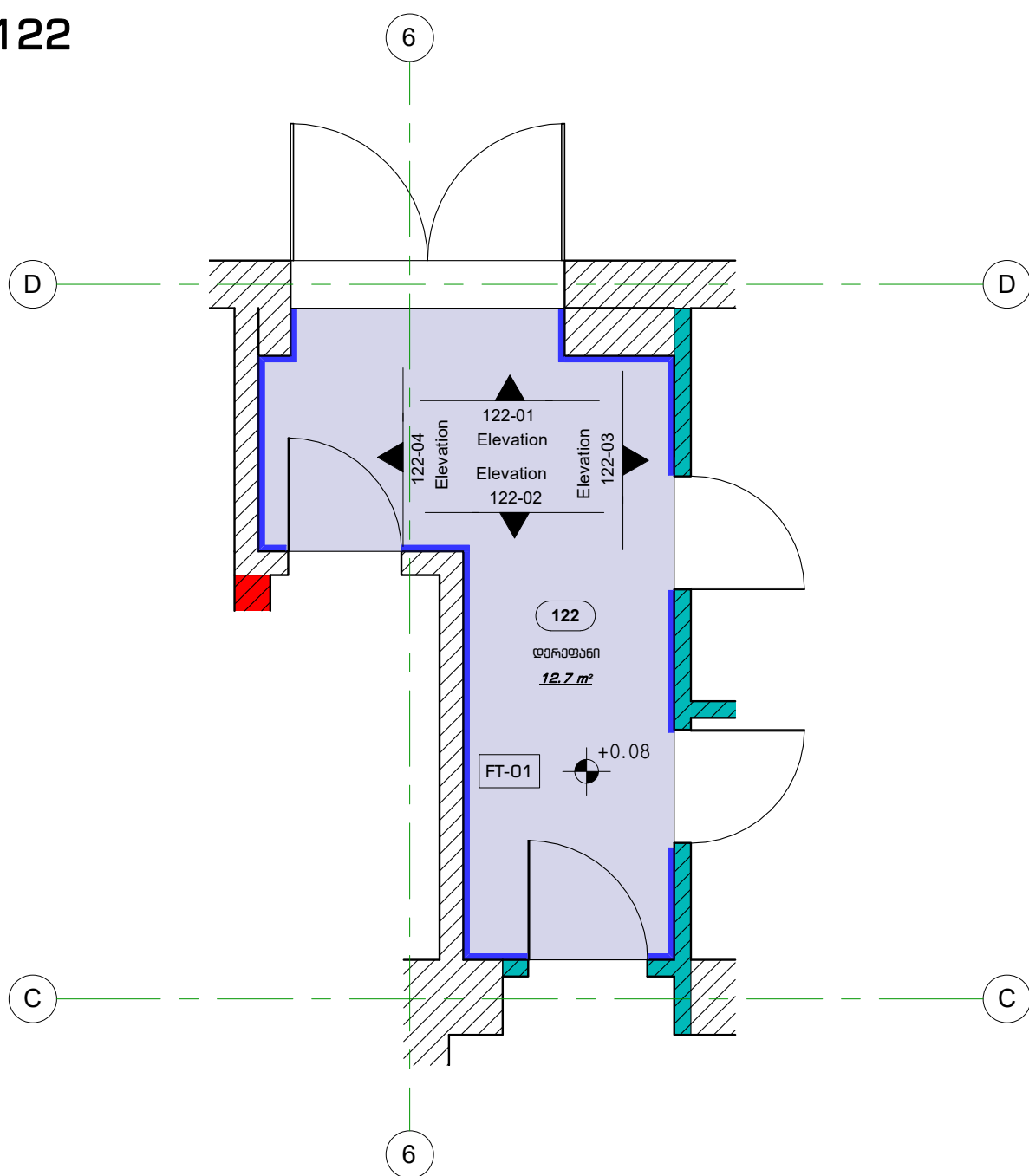

	SK-01	პერამეტრაჟის პლინტუსი- 11.6 მრმ.მ
	WT-01	კედლის ლესვა და ლეგვა- 44.3 მ²
	FT-01	პერამეტრაჟის იატაკი- 12.7 მ²
	CT-01	ამსტრონგის ფერი- 12.7 მ²
		არსებული კედელი
		ერთმანი თაბაშირ-გუყოს ტიხარი

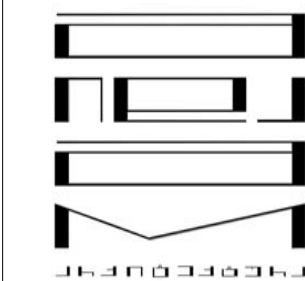

არქიტექტურა & დიზაინი

პროექტის დასახელება:

შენიშვნები:

შენიშვნები:

ნახაზის დასახელება:

ოთახი 122

მასშტაბი: 1:50

საპროექტო პედალი:

პრ. მ. მყინა

პრ. მ. ყარაგაზილი

პრ. თ. ჭლემი

თარიღი: 15.11.2022

მ. რაოდ.

მ. რაოდ.

მ. რაოდ.

მ. რაოდ.

მ. რაოდ.

მ. რაოდ.

მ. რაოდ.

მ. რაოდ.

მ. რაოდ.

მ. რაოდ.

ფურცელი

A.06.22

ოთახი 123

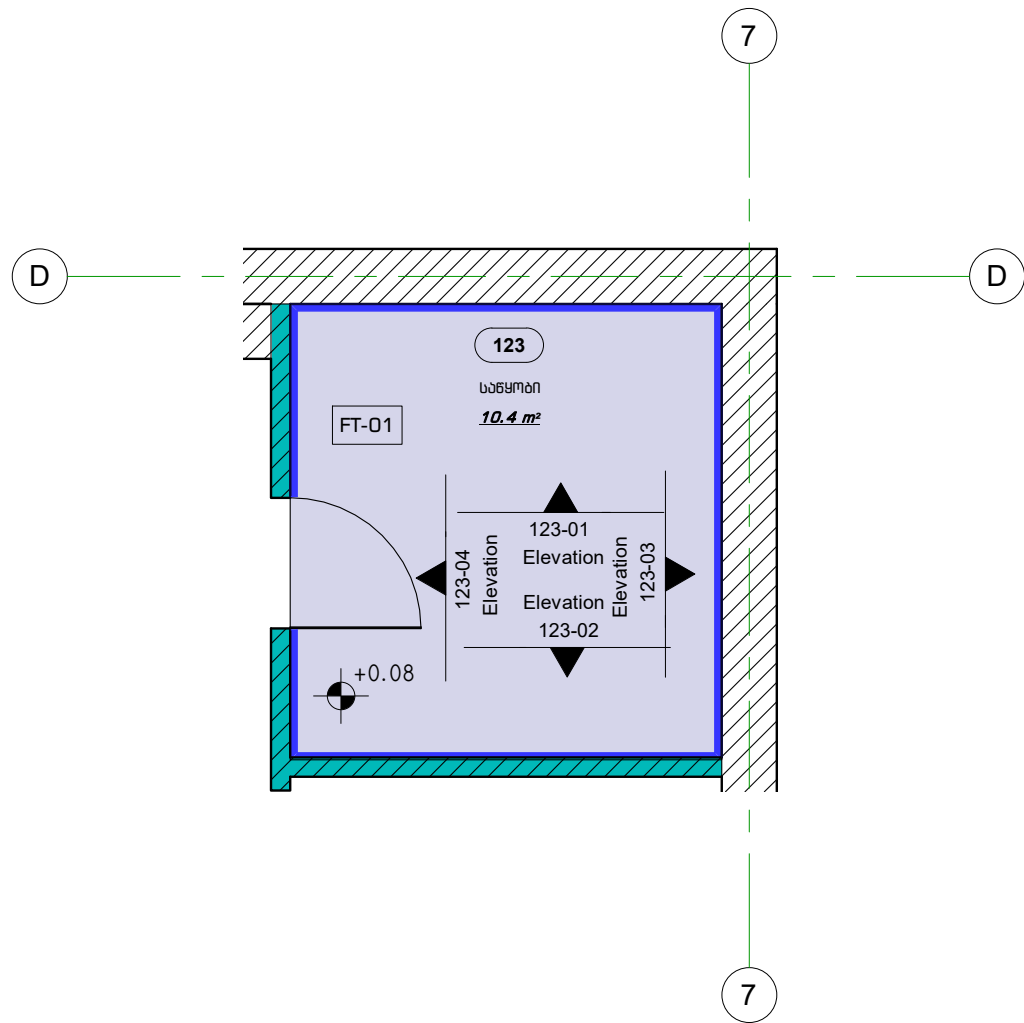

	SK-01	კერამოგრანიტის პლინთუსი- 12.0 მრმ.მ
	WT-01	კედლის ლესვა და ლებვა- 41.9 მ²
	FT-01	კერამოგრანიტის იატაკი- 10.4 მ²
	CT-01	ამსტრონტის ფერი- 10.4 მ²
		არსებული კედელი
		ერთმადი თაბაშირ-გუყოს ტიხარი

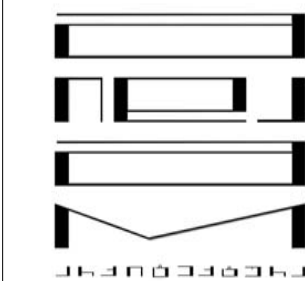

არქიტექტურა & დიზაინი

პროექტის დასახელება:

შენიშვნები:

შენიშვნები:

ნახაზის დასახელება:

ოთახი 123

მასშტაბი: 1:50

საპროექტო პერიოდი:

პრ. მ. მყინა

პრ. მ. ყარაყარაშვილი

პრ. თ. ჭლემი

თარიღი: 15.11.2022

მ. რაოდ.

მ. რაოდ.

ფურცელი

A.06.23

Elevation 123-01

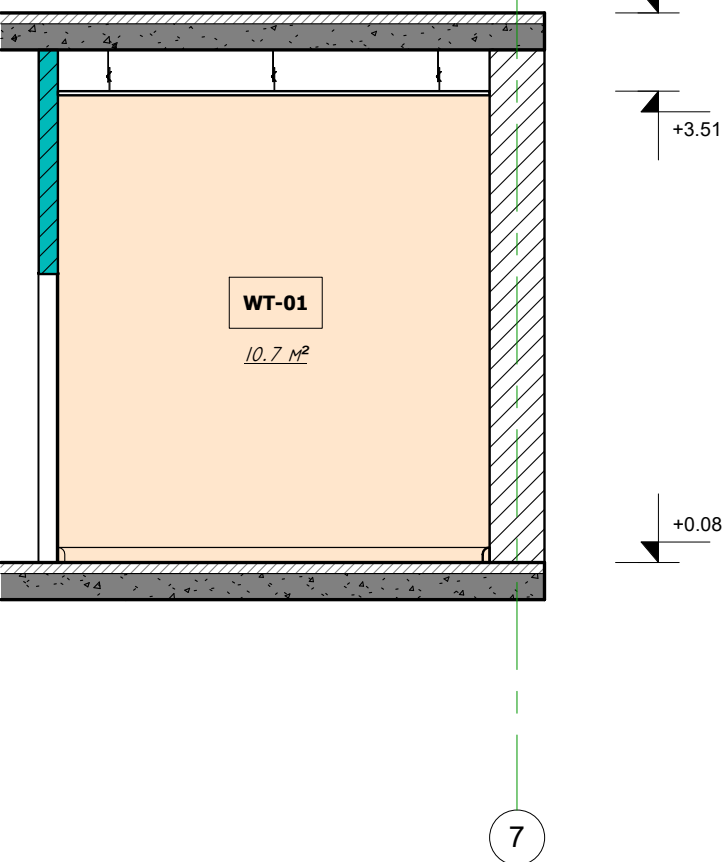

Elevation 123-02

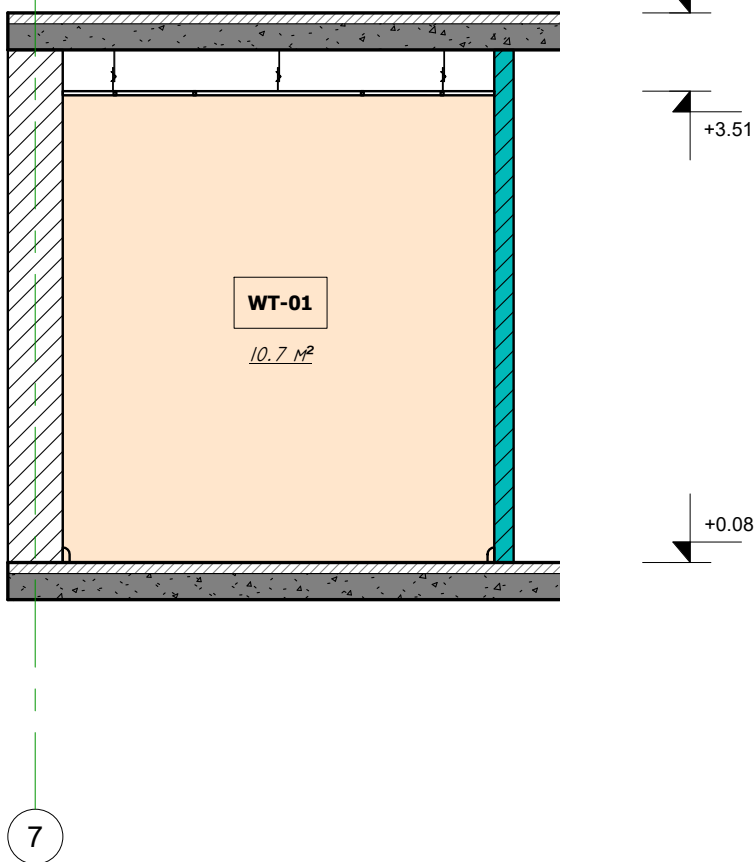

Elevation 123-03

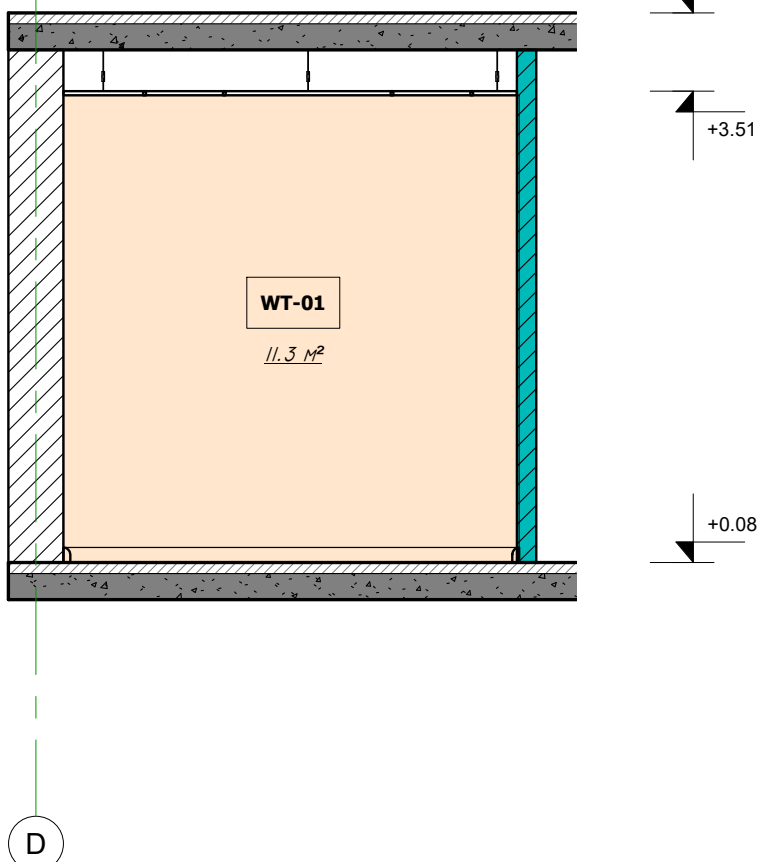

Elevation 123-04

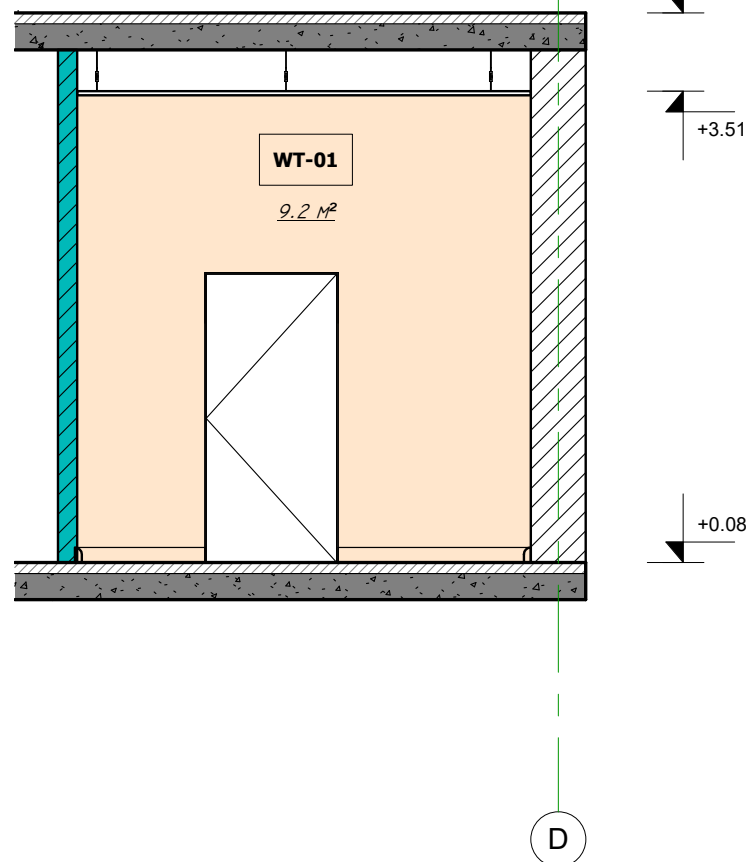

ოთახი 124

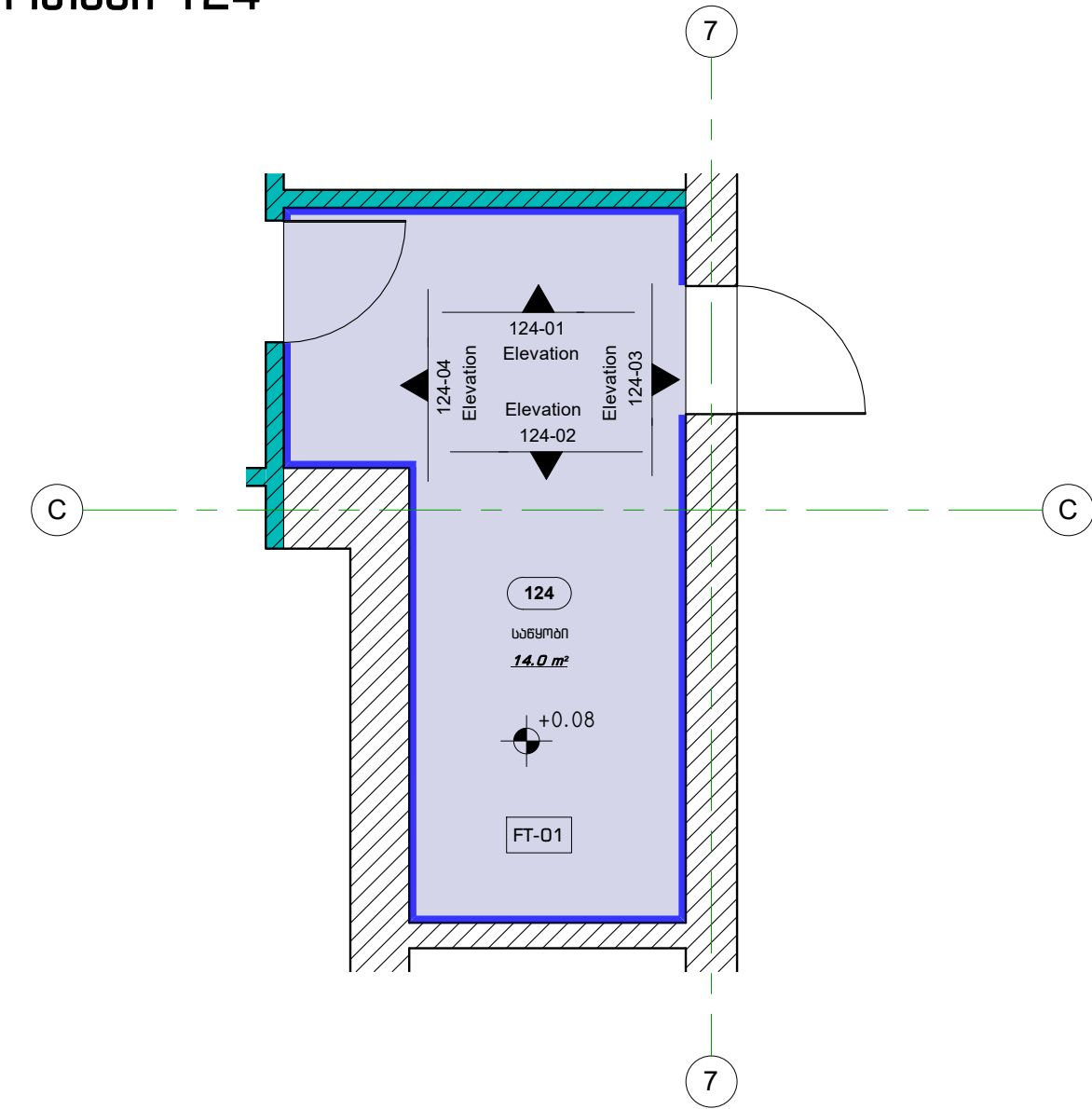

	SK-01	კერამოგრანიტის პლინთუსი- 15.6 მრმ.მ
	WT-01	კედლის ლესვა და ლებვა- 55.1 მ²
	FT-01	კერამოგრანიტის იატაკი- 14.0 მ²
	CT-01	ამსტრონგის შერი- 14.0 მ²
		არსებული კედელი
		ერთმანი თაბაშირ-გუყოს ტიხარი

არქიტექტურა & დიზაინი

პროექტის დასახელება:

მასშტაბი:

მუშაობის დასახელება:

ნახაზის დასახელება:

ოთახი 124

მასშტაბი: 1:50

საპროექტო პერიოდი:

პროექტის დასახელება:

პროექტის დასახელება:

თარიღი: 15.11.2022

მ. რაოდ.

მ. რაოდ.

ფურცელი: A.06.24

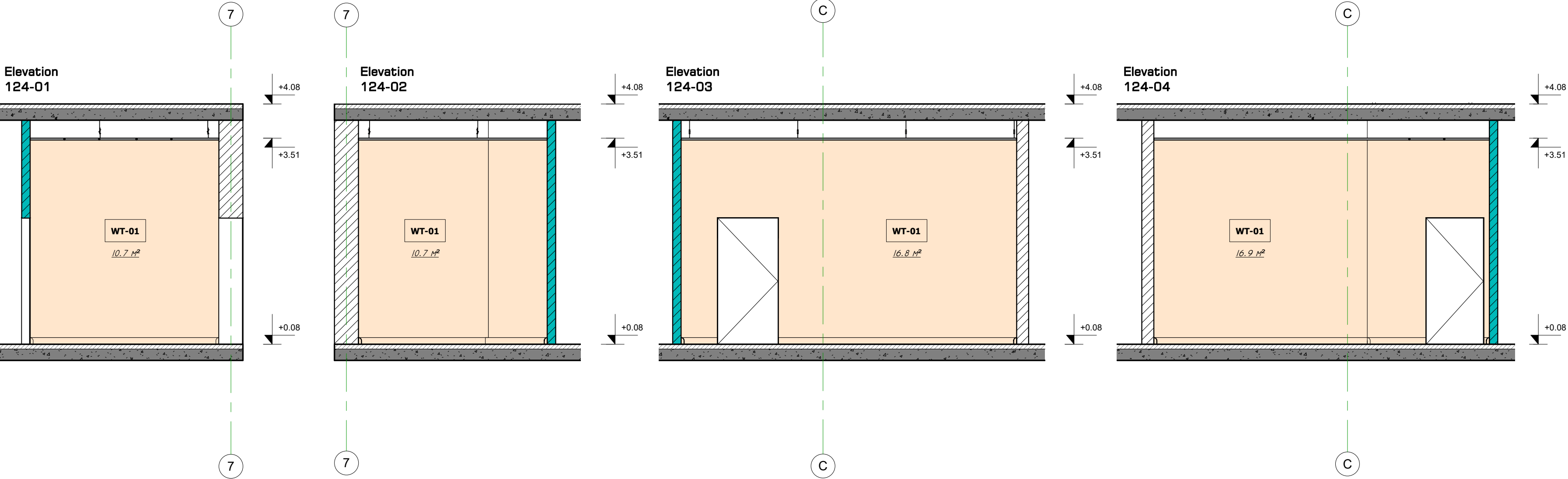



ოთახი 125

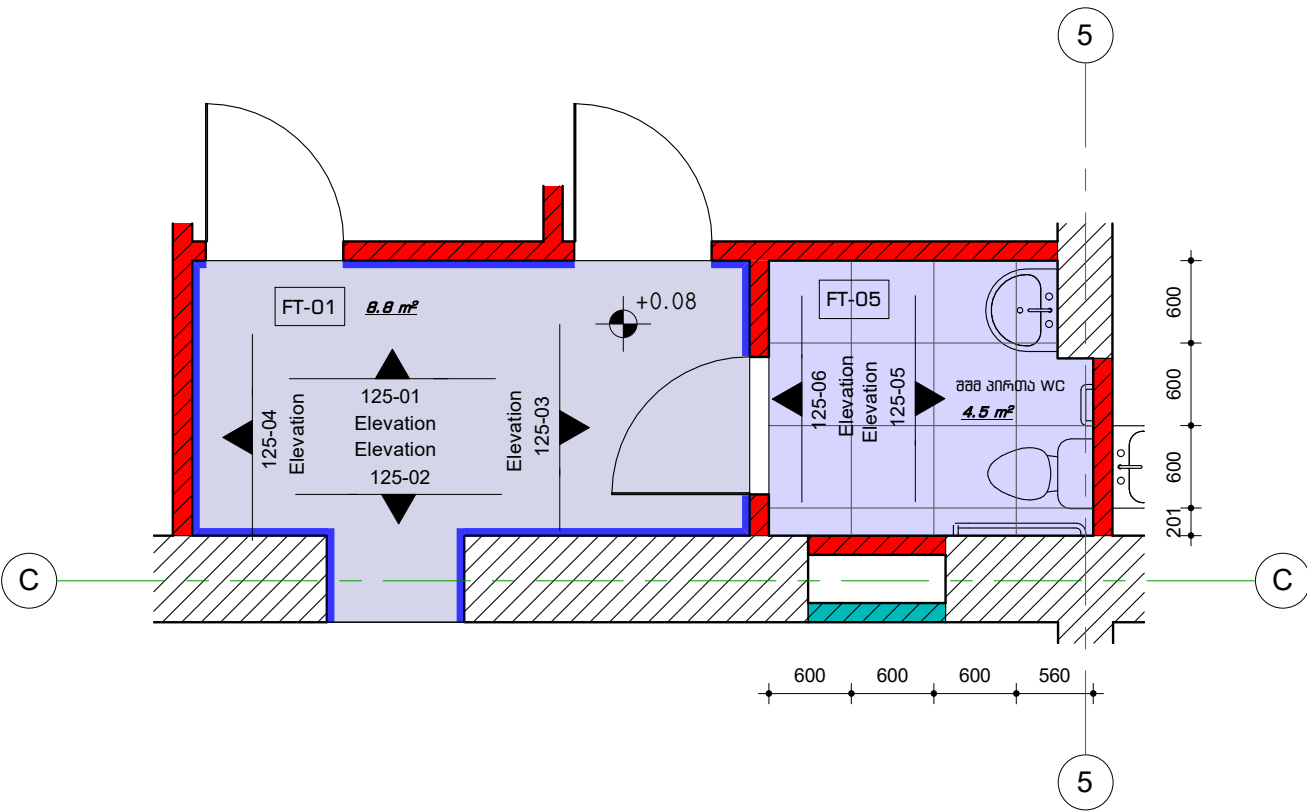

Elevation 125-01

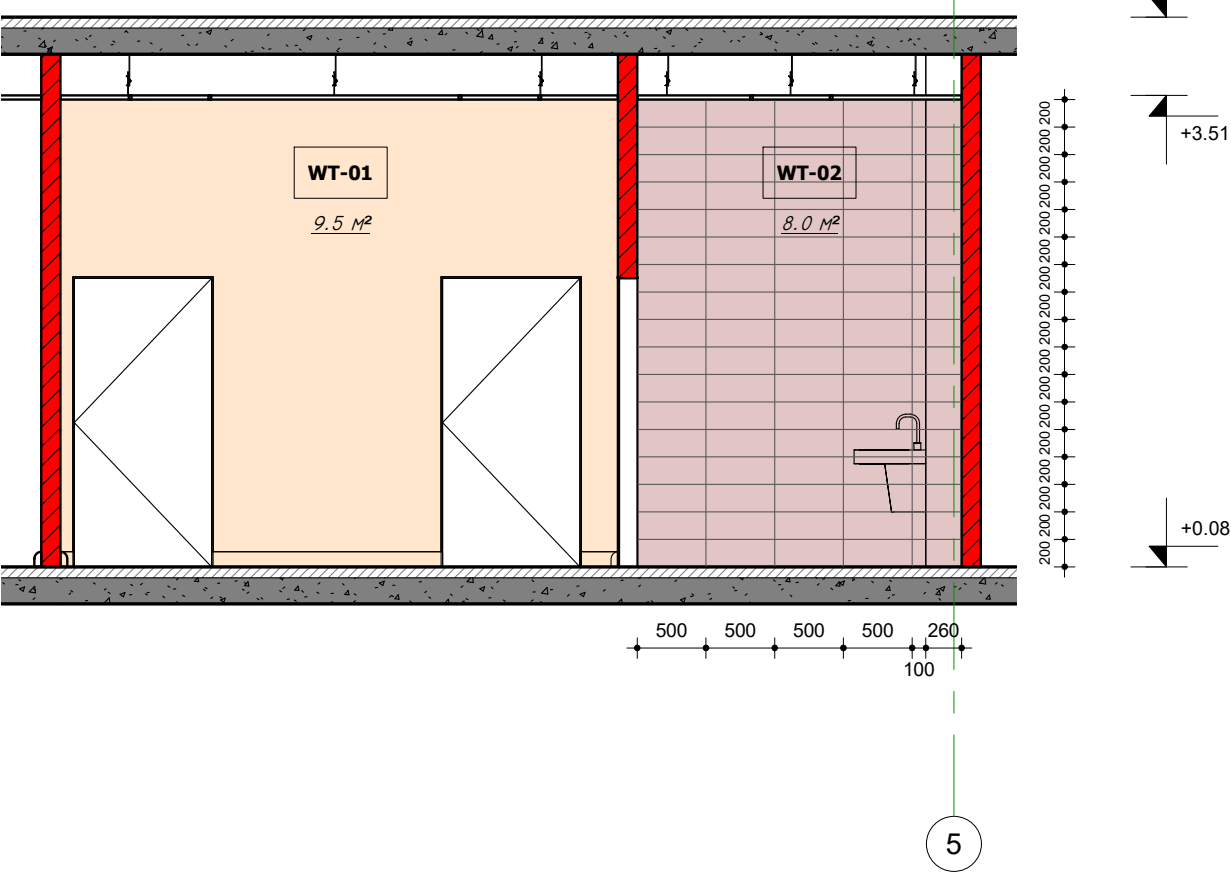

SK-01	კერამოგრანიტის პლინტუსი- 9.5 მრძ.მ
WT-01	კედლის ლესვა და ლებვა- 35.3 მ²
WT-02	კერამიკული ფილა- 27.5 მ²
FT-01	კერამოგრანიტის იბრაჰი- 8.8 მ²
FT-05	კერამიკული ფილა- 4.5 მ²
CT-01	ამსტრონგის შერი- 13.3 მ²
	არსებული კედელი
	ერთმანე ნახტამძლე თაბაშირ-მუყაუს ტიხარი

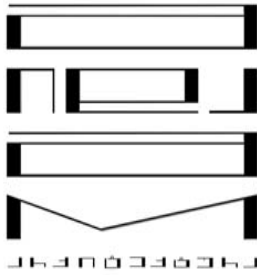

პროექტორი & დიზაინერი

პროექტის დასახელება:

მასშტაბი:

შენიშვნები:

ნახაზის დასახელება:

ოთახი 125

მასშტაბი: 1:50

საპროექტო პედალი:

პრ. მ. მყინა

პრ. მ. ყარაგაზილი

პრ. თ. ჭლემი

თარიღი: 15.11.2022

ფურცელი

მ. რაოდ.

მ. რაოდ.

A.06.25

ოთახი 126

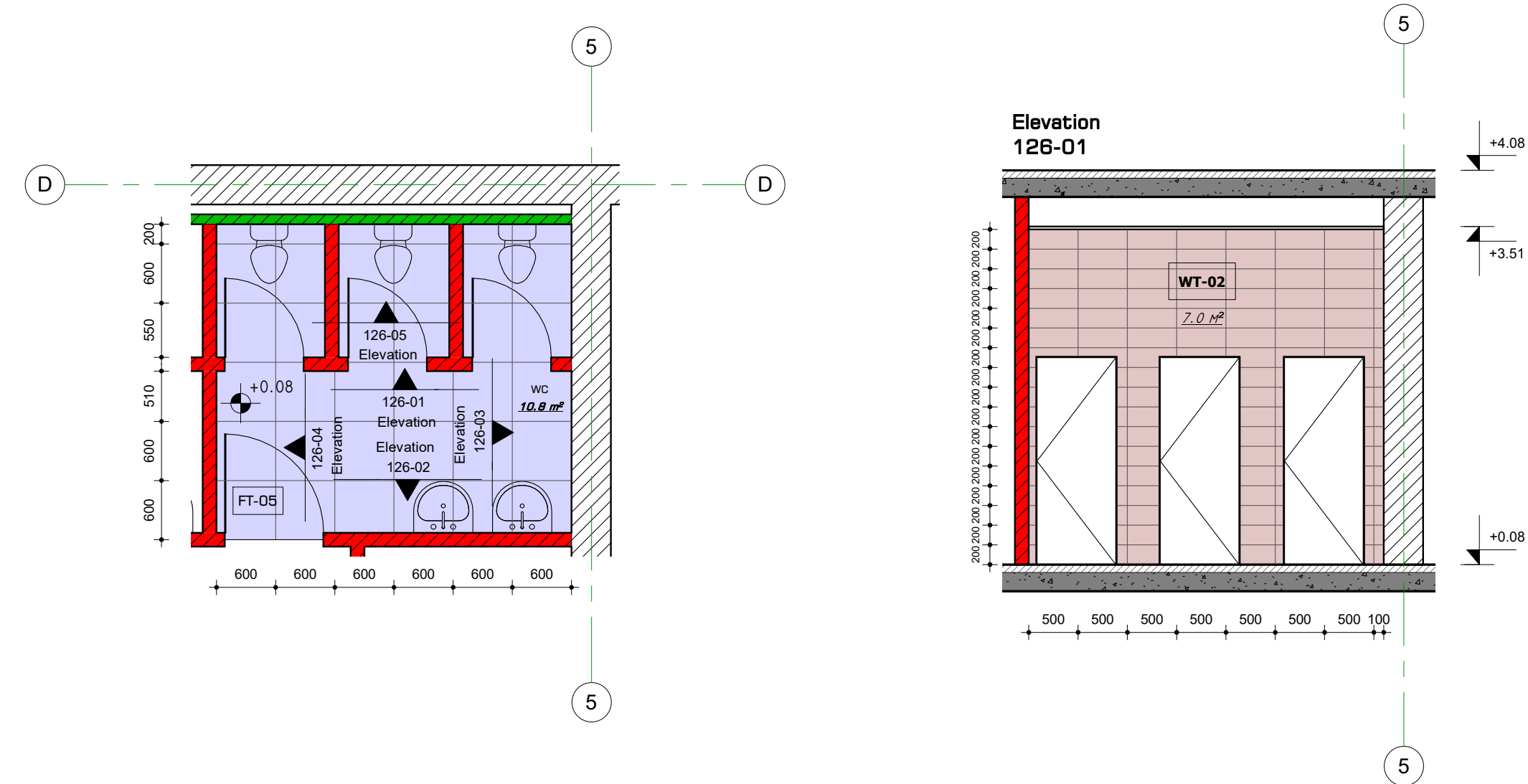

	WT-02	კერამიკული ფილა- 74.2 მ²
	FT-05	კერამიკული ფილა- 10.8 მ²
	CT-01	ამსტრონგის შერი- 10.5 მ²
		არსებული კედელი
		ერთმანი ნახტამიდან თაბური-მუყაოს ტიხარი
		ბლოკის ტიხარი

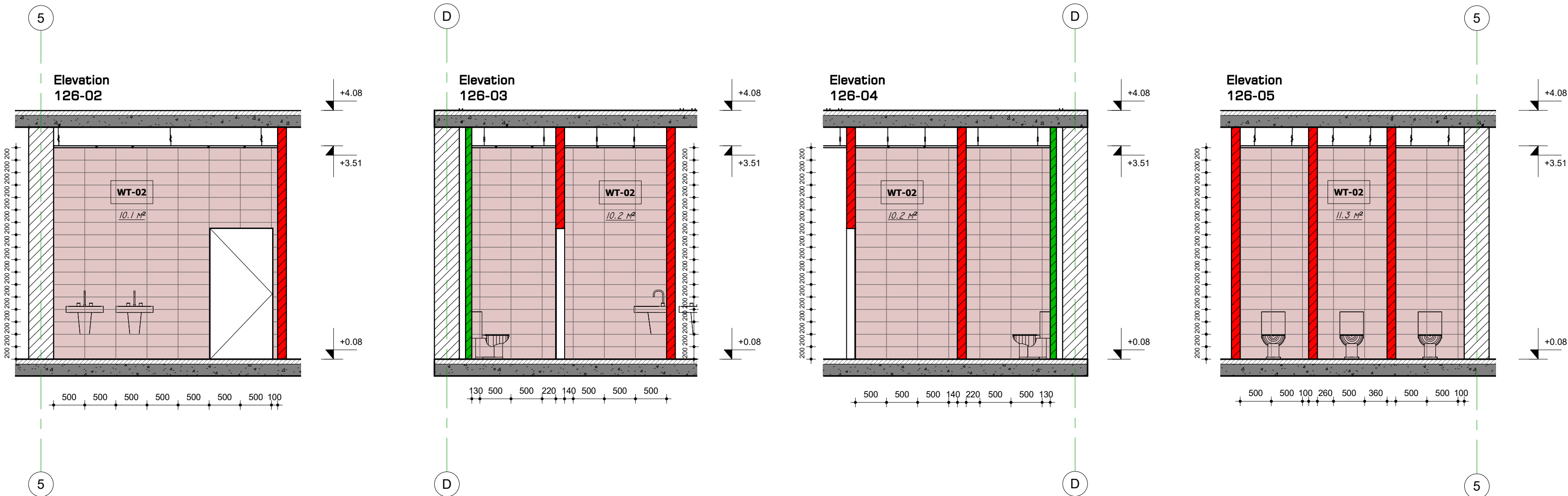
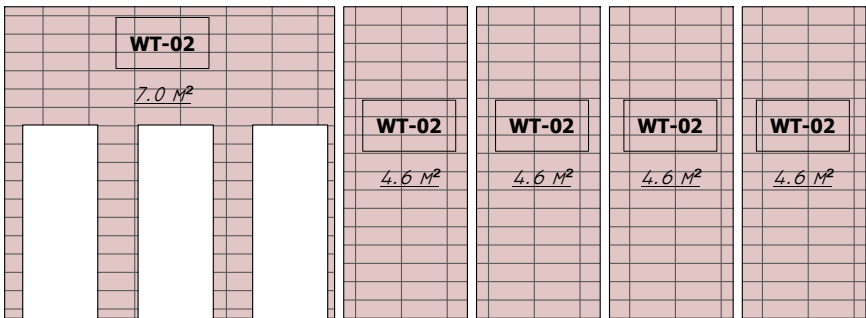

პროექტორი და დიზაინერი

პროექტის დასახელება:

მასშტაბი:

1:50

საპროექტო პერიოდი:

პრო. მ. მყინელი

პრო. მ. მყინელი

პრო. მ. მყინელი

თარიღი: 15.11.2022

ფურცელი:





მ. მყინელი

მ. მყინელი

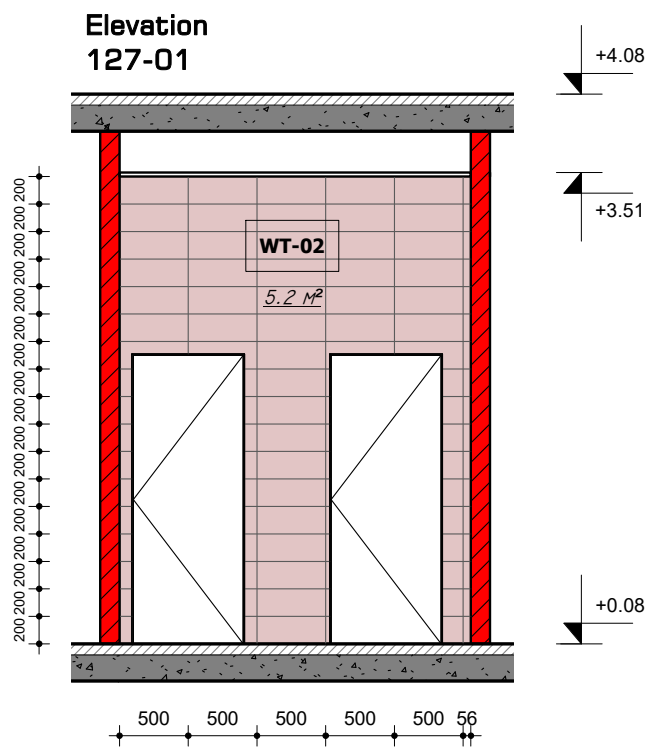
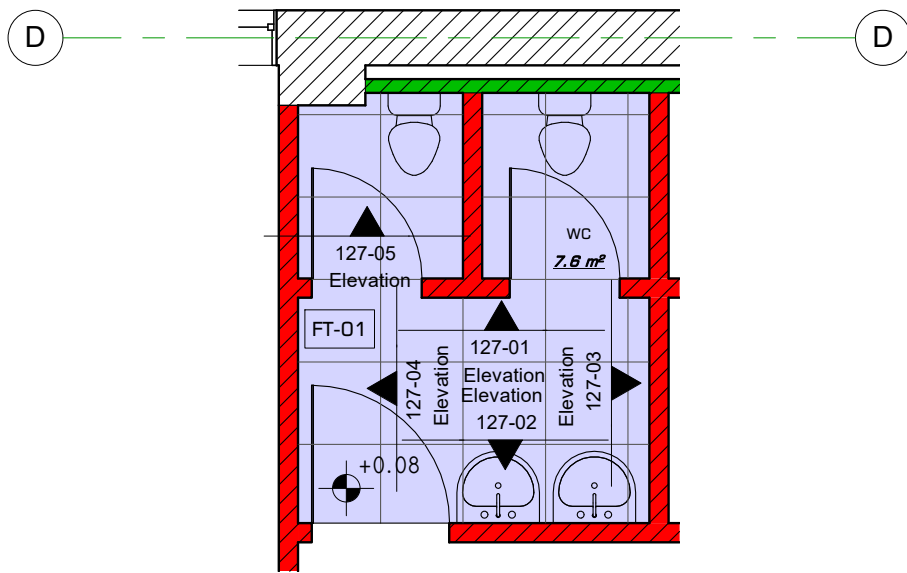
A.06.26

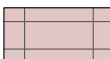
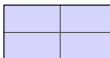
**მოთხი 127**



	<b>WT-02</b>	კერამიკული ფილა- 54.7 მ²
	<b>FT-05</b>	კერამიკული ფილა- 7.6 მ²
	<b>CT-01</b>	ამსტრონგის ფერი- 7.4 მ²
		არსებული კედელი
		ერთგზი ნახტამქვე თაბშირ-მუყაოს ტიხარი
		ბლოკის ტიხარი

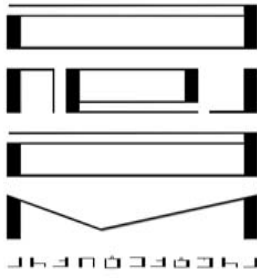
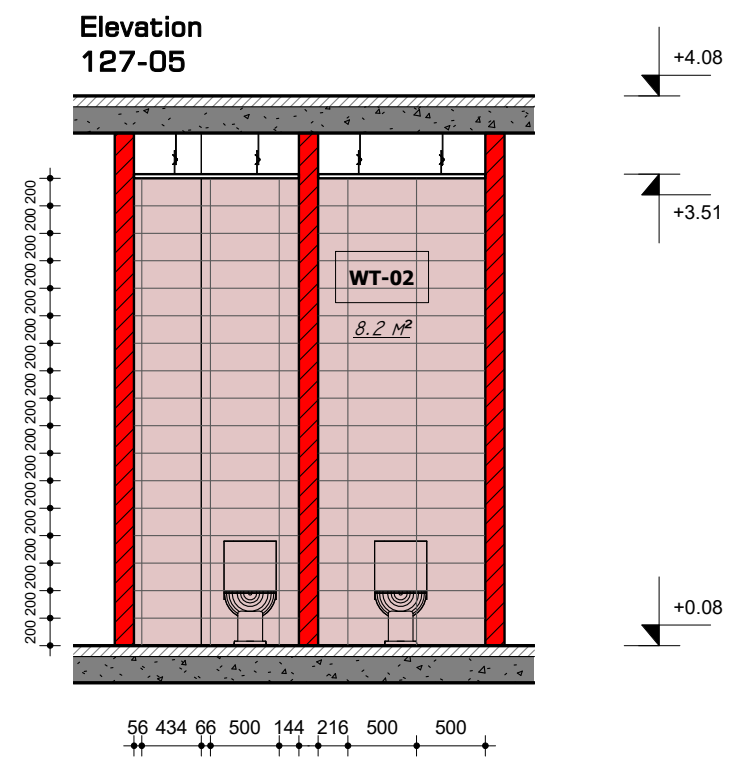
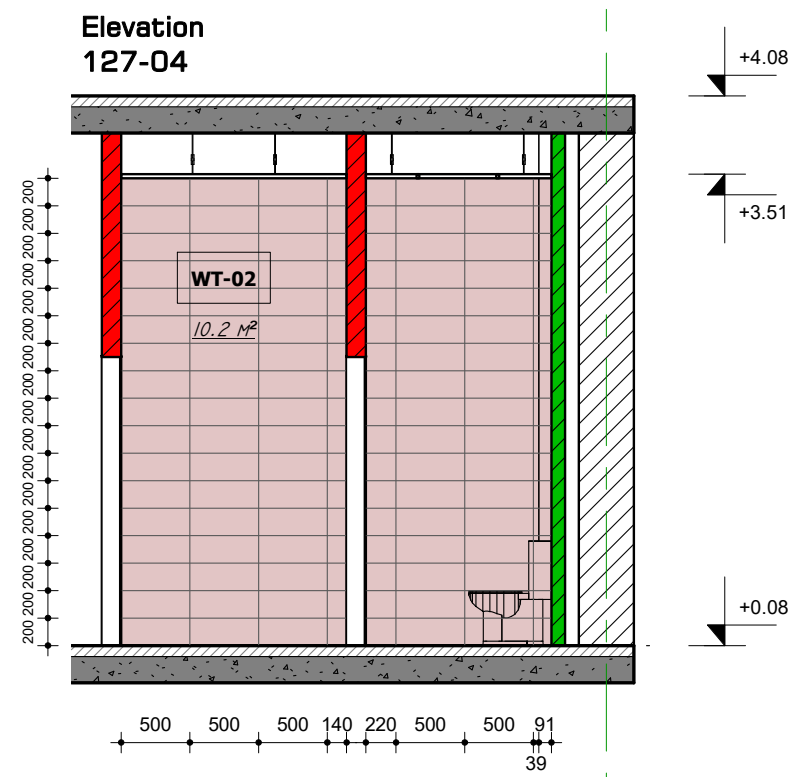
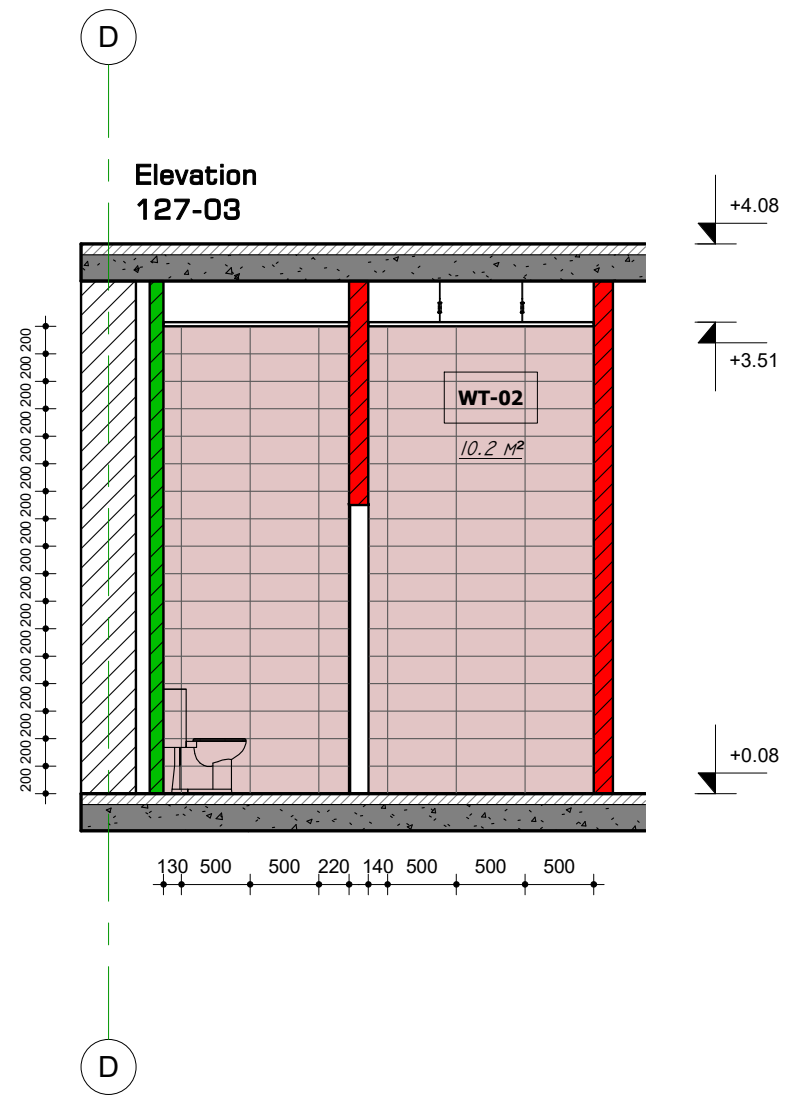
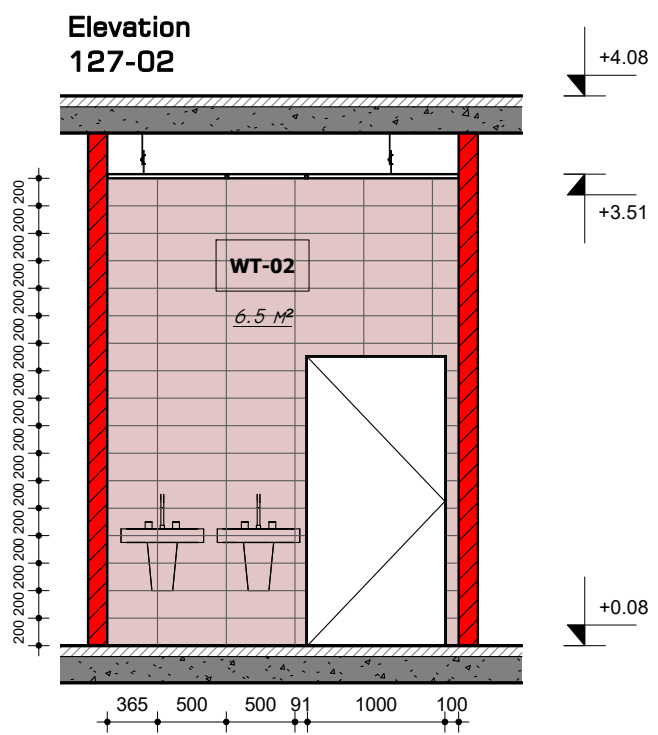
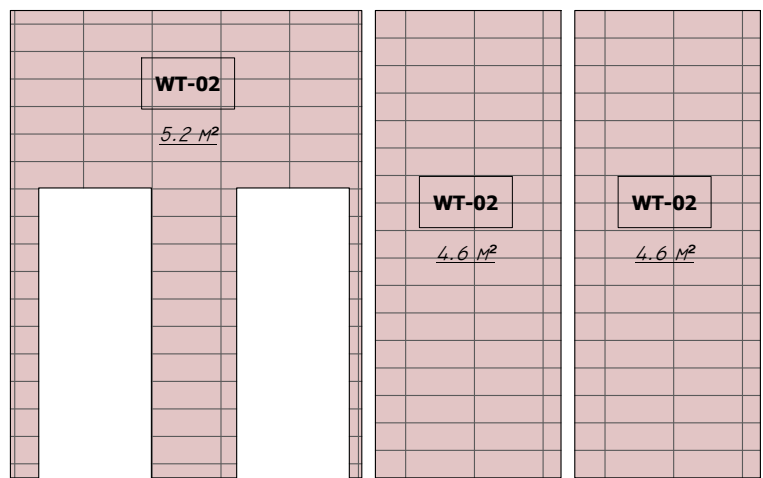

პრეზიდენტობა & დიპლომატი

**პროექტის დასახელება:**

**ეფსკლიკაცია:**

**შენიშვნები:**

**ნახაზის დასახელება:**

მოთხზი 127

მასშტაბი: 1:50

**საპროტოკოლო წიგნები:**

არქ. მ. ყარყარაშვილი

თარიღი: 15.11.2022

ფურცელი

ბ3. ჩამოთ.	ბ30 ჩამოთ
------------	-----------

A.06.27

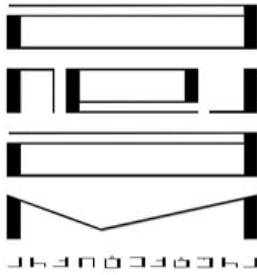

პროექტის დასახელება:

პროექტის დასახელება:

პროექტის დასახელება:

პროექტის დასახელება:

პროექტის დასახელება:

პროექტის დასახელება:

პროექტის დასახელება:

პროექტის დასახელება:

პროექტის დასახელება:

პროექტის დასახელება:

პროექტის დასახელება:

პროექტის დასახელება:

პროექტის დასახელება:

პროექტის დასახელება:

პროექტის დასახელება:

პროექტის დასახელება:

პროექტის დასახელება:

პროექტის დასახელება:

პროექტის დასახელება:

ოთახი 201

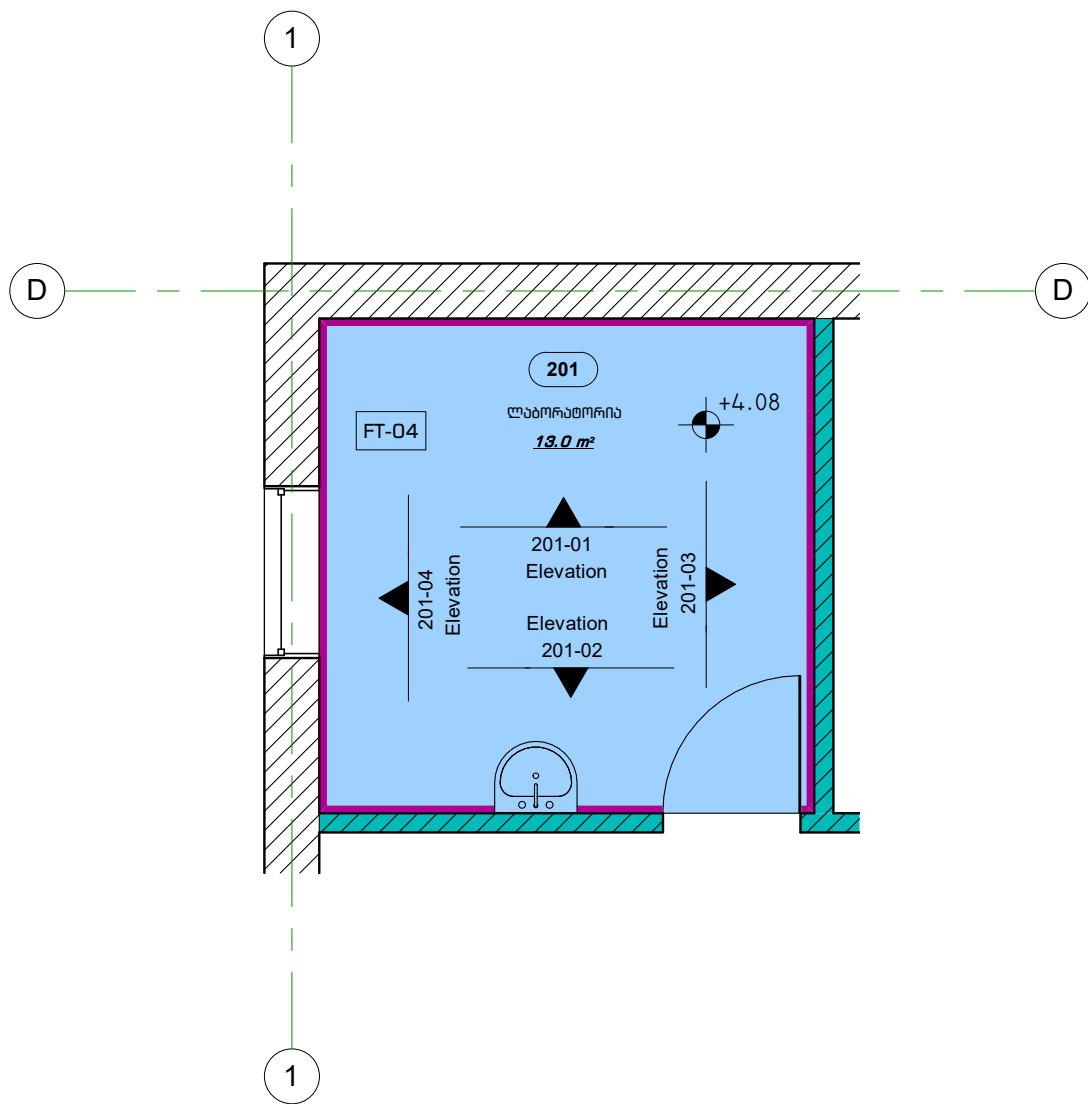

SK-04	ანტიბაქტერიული ვინილის პლინტუსი- 13.4 მრმ.მ
WT-01	კედლის ლესვა და ლეხვა- 33.6 მ²
FT-04	ანტიბაქტერიული ვინილი- 13.0 მ²
CT-01	ამსტრონგის ფერი- 13.0 მ²
	არსებული კედელი
	ერთმანი თაბაშირ-გუყუოს ტიხარი

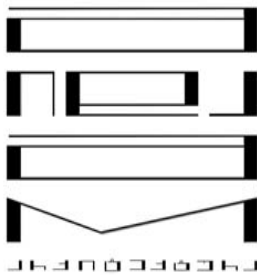

პროექტორი & დიზაინი

პროექტის დასახელება:

შენიშვნები:

შენიშვნები:

ნახაზის დასახელება:

ოთახი 201

მასშტაბი: 1:50

საპროექტო პერიოდი:

პრ. მ. მყონია

პრ. მ. ყარაყარაშვილი

პრ. თ. ჭლემიძე

თარიღი: 15.11.2022

ფურცელი

მ. რაოდ.

მ. რაოდ.

A.07.1

ოთახი 202

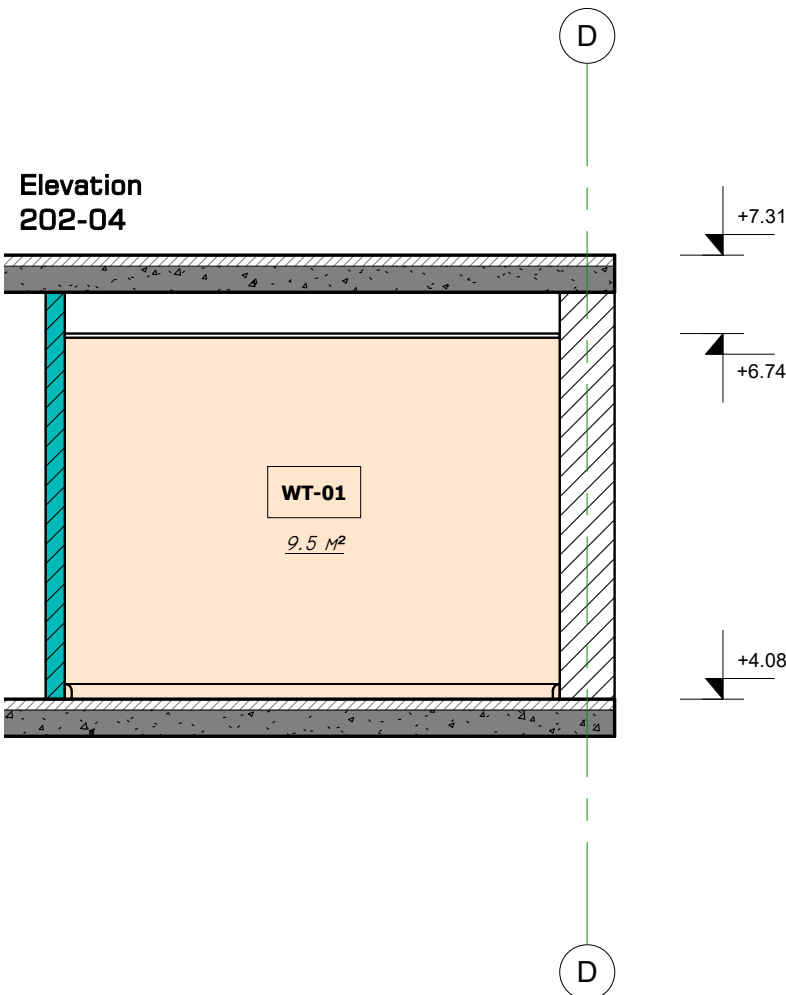
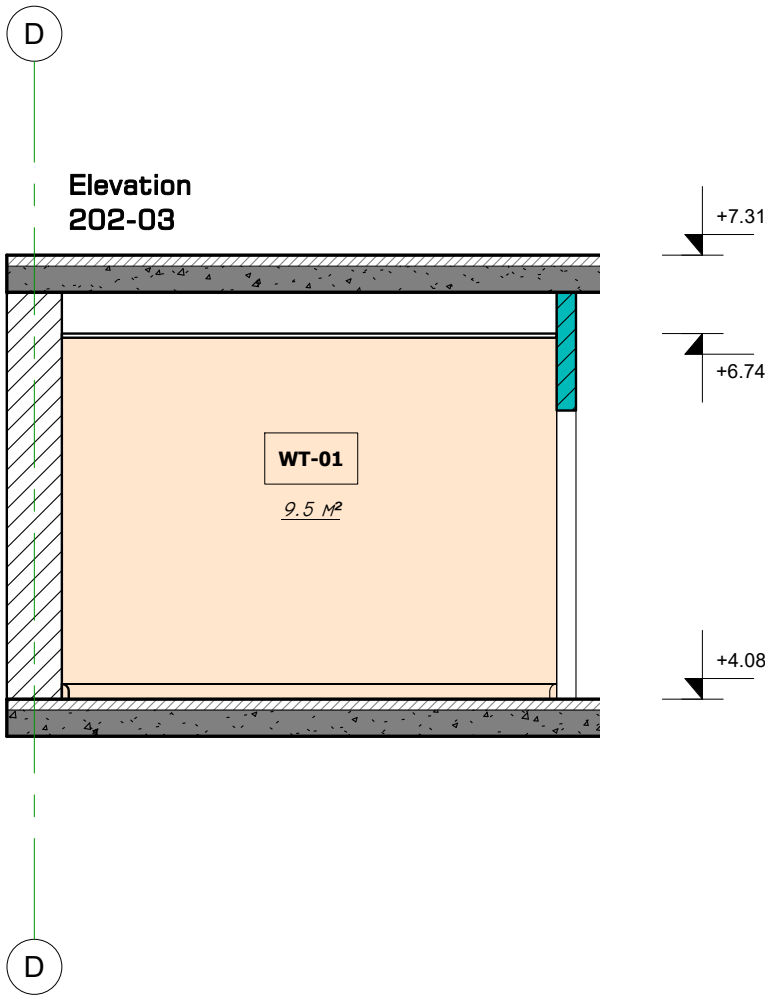
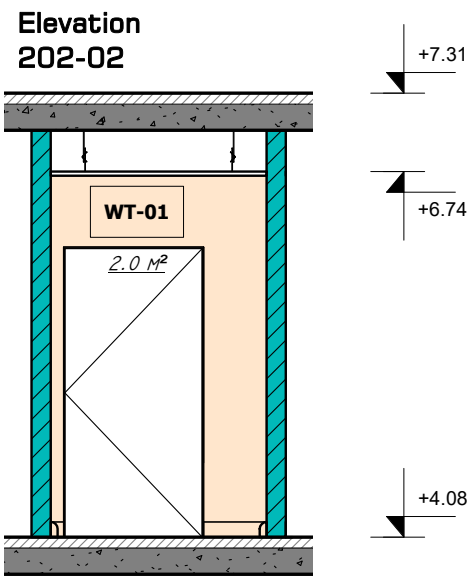
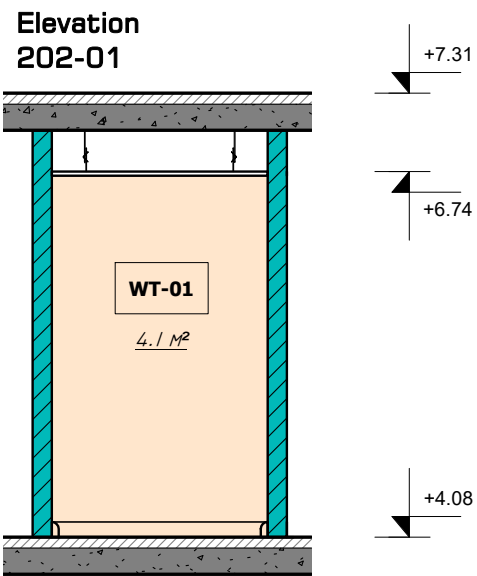
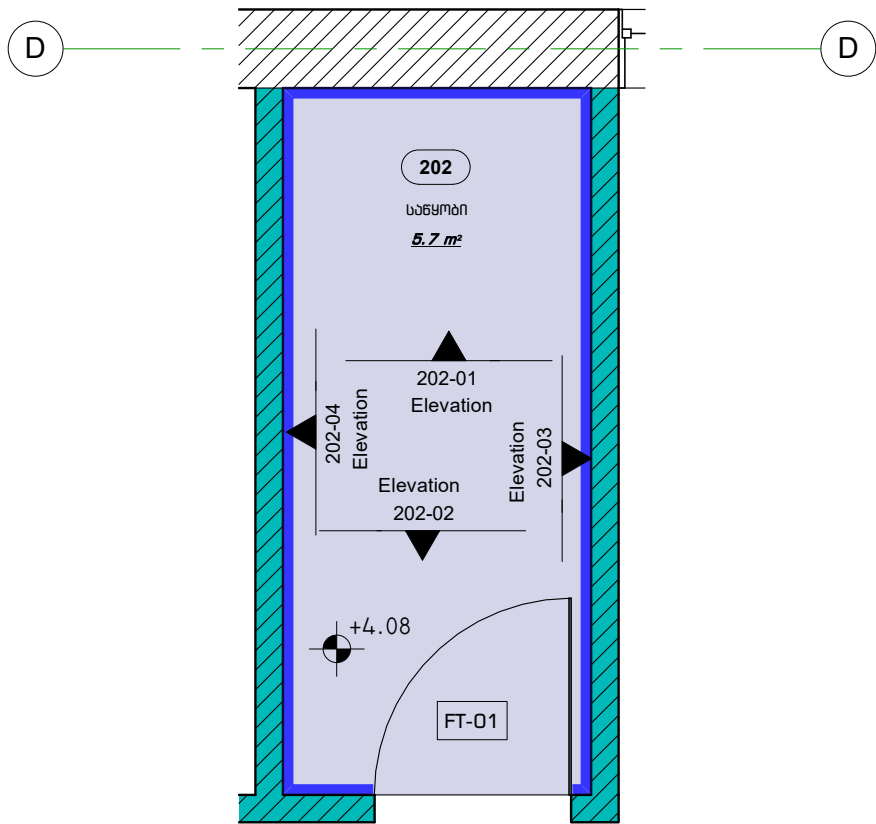

	SK-01	კერამოგრანიტის პლინტუსი- 9.3 ბრძ.მ
	WT-01	კედლის ლესვა და ლებვა- 25.1 მ²
	FT-01	კერამოგრანიტის იატაკი- 5.7 მ²
	CT-01	ამსტრონგის ფერი- 5.7 მ²
		არსებული კედელი
		ერთმანი თაბაშირ-გუყოს ტიხარი

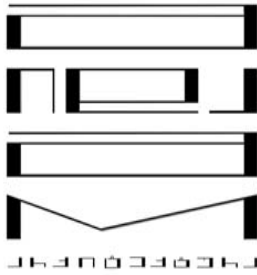

პრემიუმპროექტ & დიზაინი

პროექტის დასახელება:

შენიშვნები:

შენიშვნები:

ნახაზის დასახელება:  
ოთახი 202

მასშტაბი: 1:50

საპროექტო პერიოდი:

პრ. მ. მყონია

პრ. მ. ყარაყარაშვილი

პრ. თ. ჭლემიძე

თარიღი: 15.11.2022

ფურცელი

მ. რაოდ.

მ. რაოდ.

A.07.2



ოთახი 203

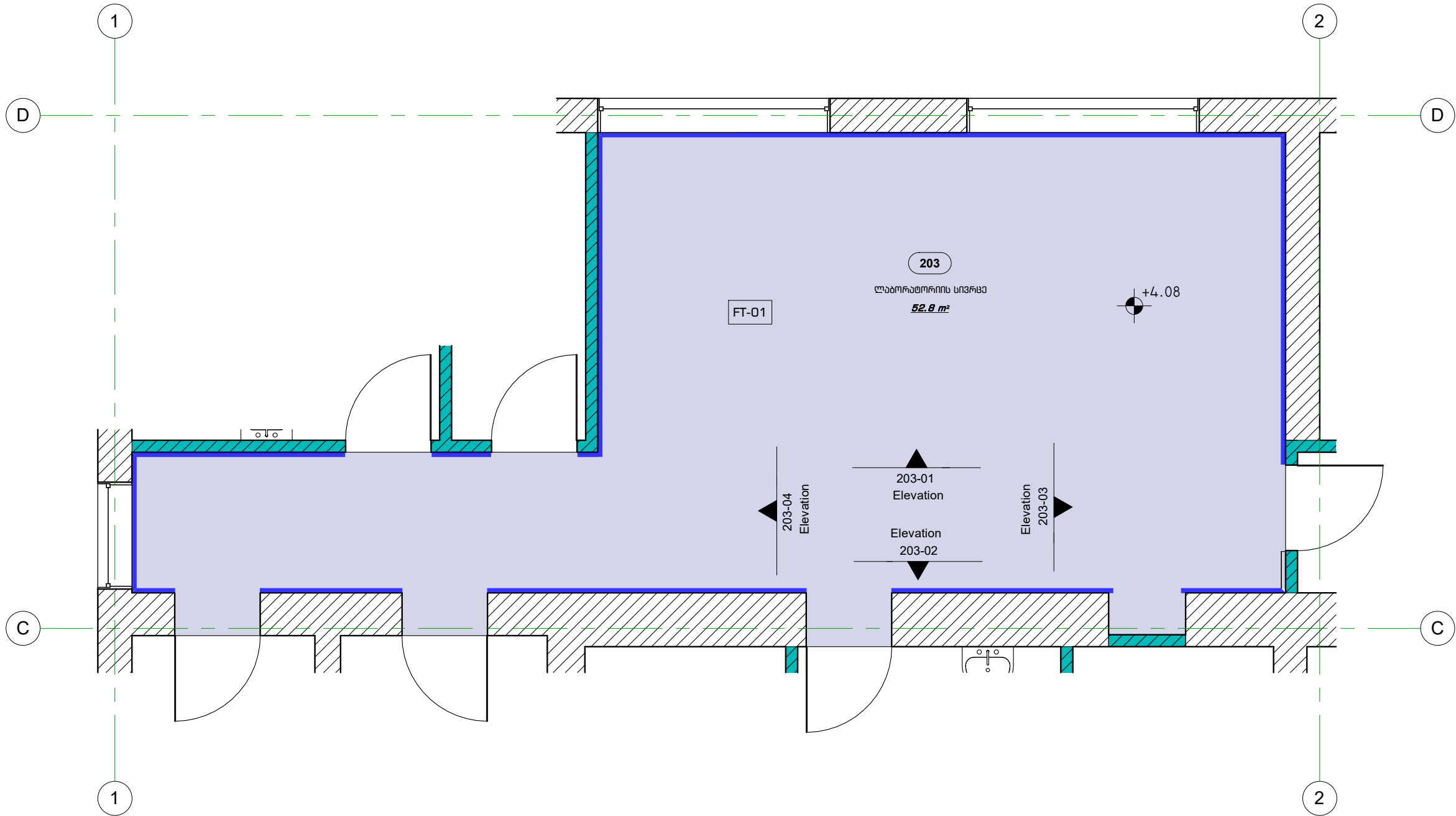

SK-01	კერამოგრანიტის პლინთუსი- 32.8 მრმ.მ
WT-01	კედლის ლესვა და ლეხვა- 84.3 მ²
FT-01	კერამოგრანიტის იატაკი- 52.8 მ²
CT-01	ამსტრონგის ფერი- 52.8 მ²
	არსებული კედელი
	ერთმანე თიხაშირ-გუყოს თიხარი

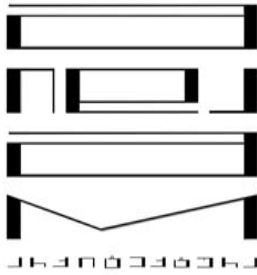

არქიტექტურა & დიზაინი

პროექტის დასახელება:

შესაღწევის:

შენიშვნები:

ნახაზის დასახელება:

ოთახი 203

მასშტაბი: 1:50

საპროექტო პედაგი:

პრ. მ. მყინა

პრ. მ. ყარყარაშვილი

პრ. თ. ჭლემი

თარიღი: 15.11.2022

ფურცელი

მ. რაოდ.

მ. რაოდ.

A.07.3

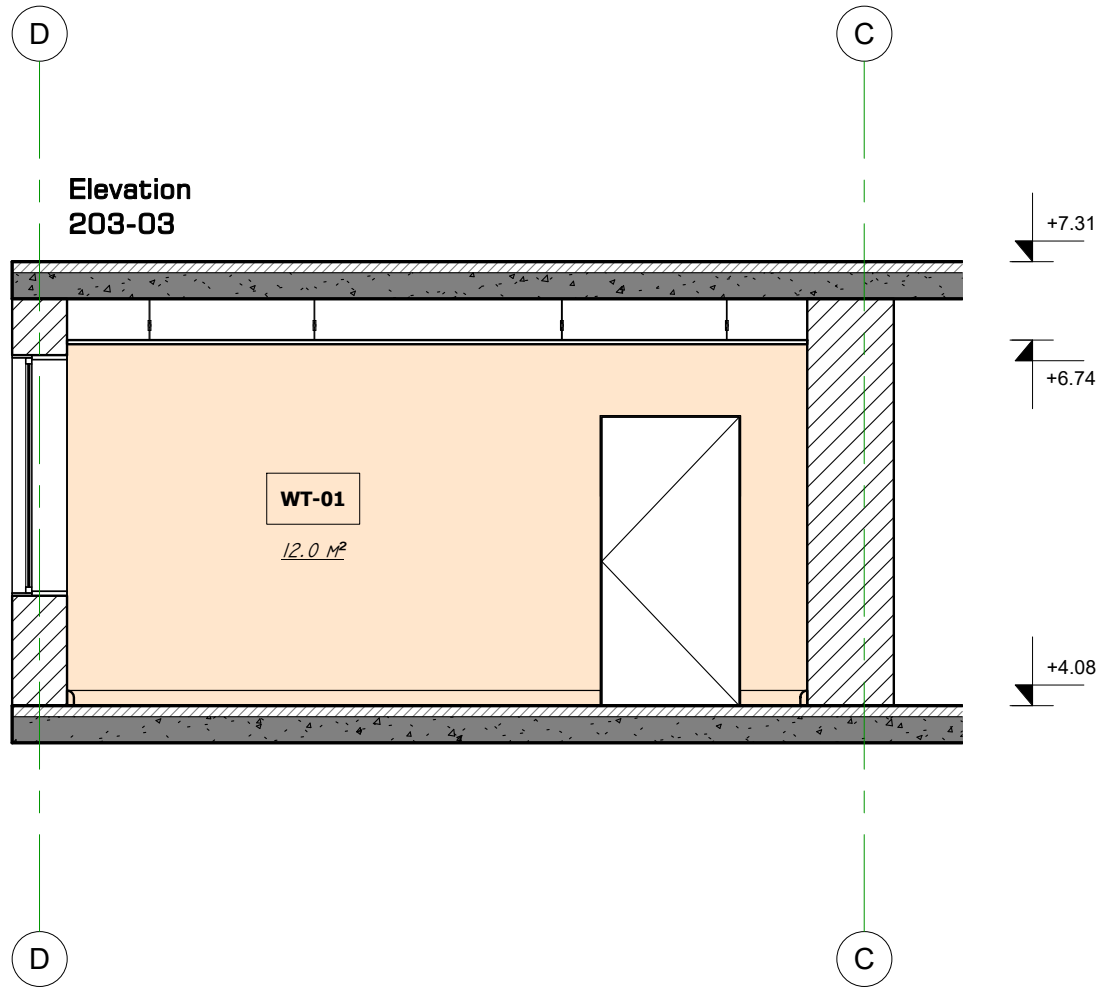
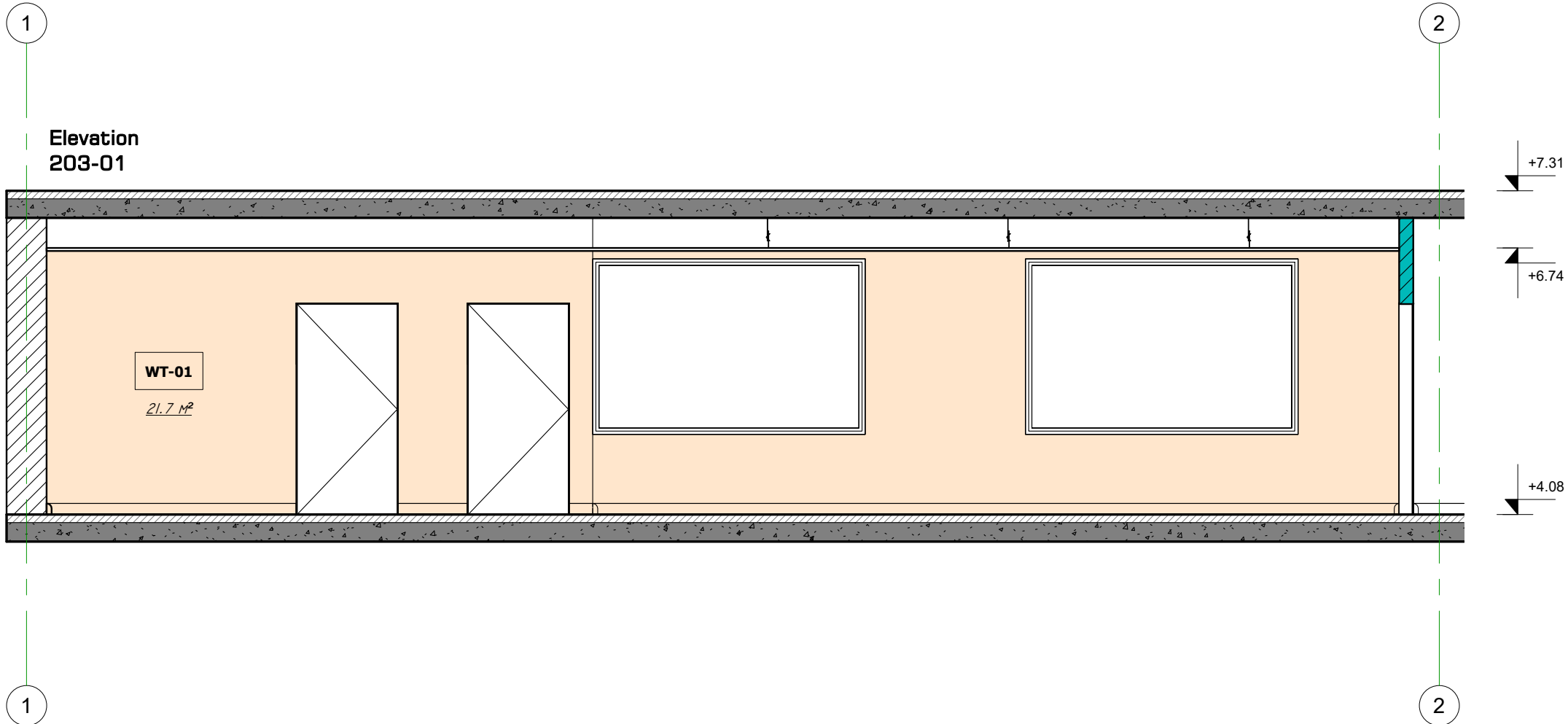
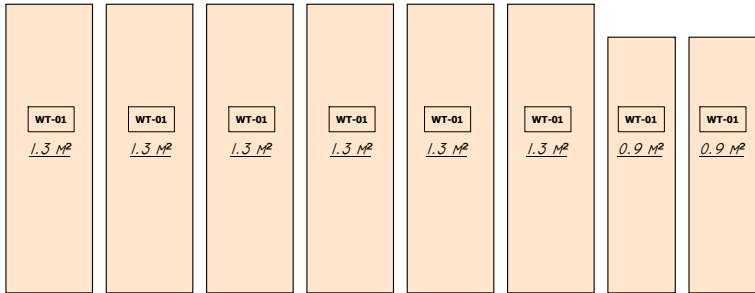

ოთახი 203

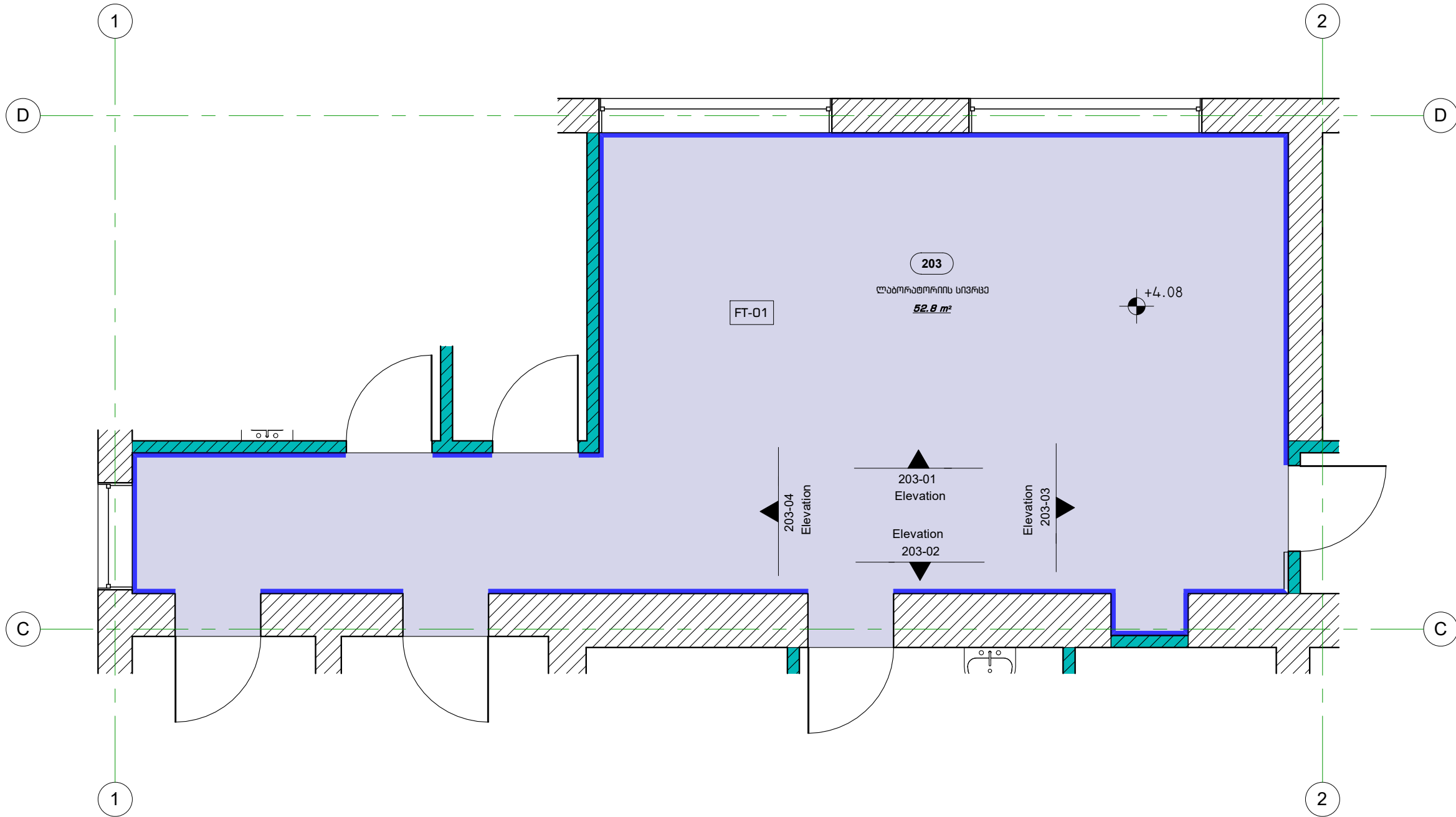

SK-01	კერამოგრანიტის პლინტუსი- 32.8 მრმ.მ
WT-01	კედლის ლესვა და ლეხვა- 84.3 მ²
FT-01	კერამოგრანიტის იზოპი- 52.8 მ²
CT-01	ამსტრონგის ფერი- 52.8 მ²
არსებული კედელი	
ერთმანე თაბაშირ-გუყოს ტიხარი	

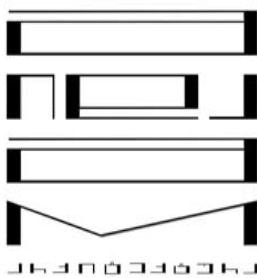

არქიტექტორი & დიზაინერი

პროექტის დასახელება:

შენიშვნები:

შენიშვნები:

ნახაზის დასახელება:

ოთახი 203

მასშტაბი: 1:50

საპროექტო პერიოდი:

პრ. მ. მყინა

პრ. მ. ყარყარაშვილი

პრ. თ. ჭლემი

თარიღი: 15.11.2022

მ. რაოდ.

მ. რაოდ.

ფურცელი

A.07.3.1

ოთახი 204

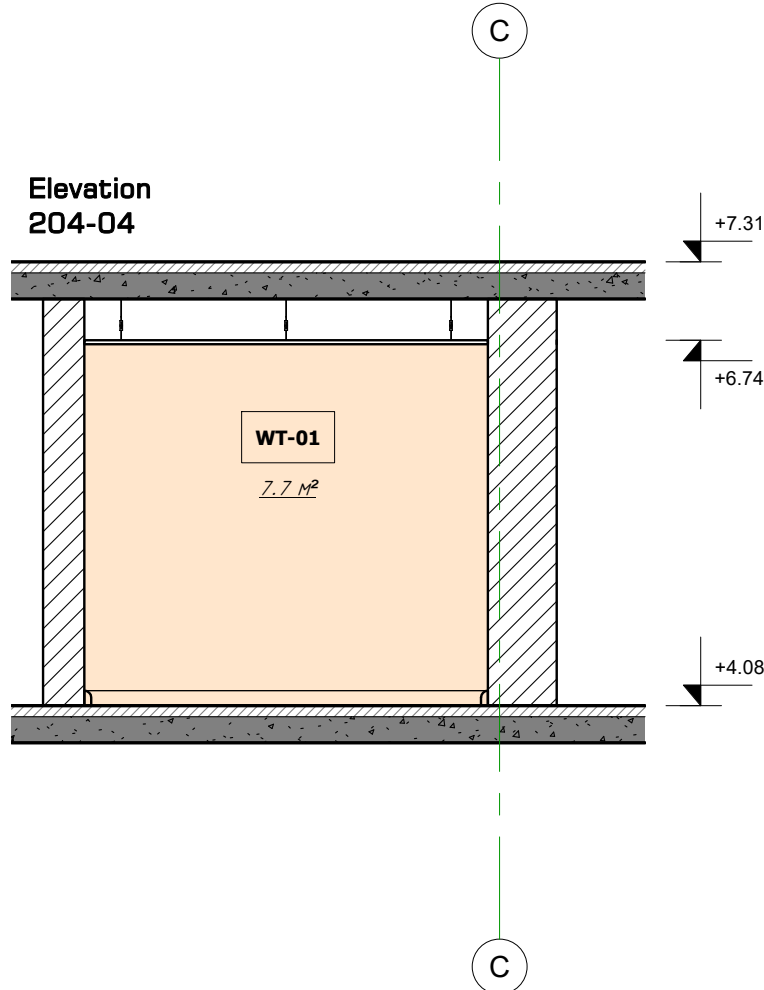
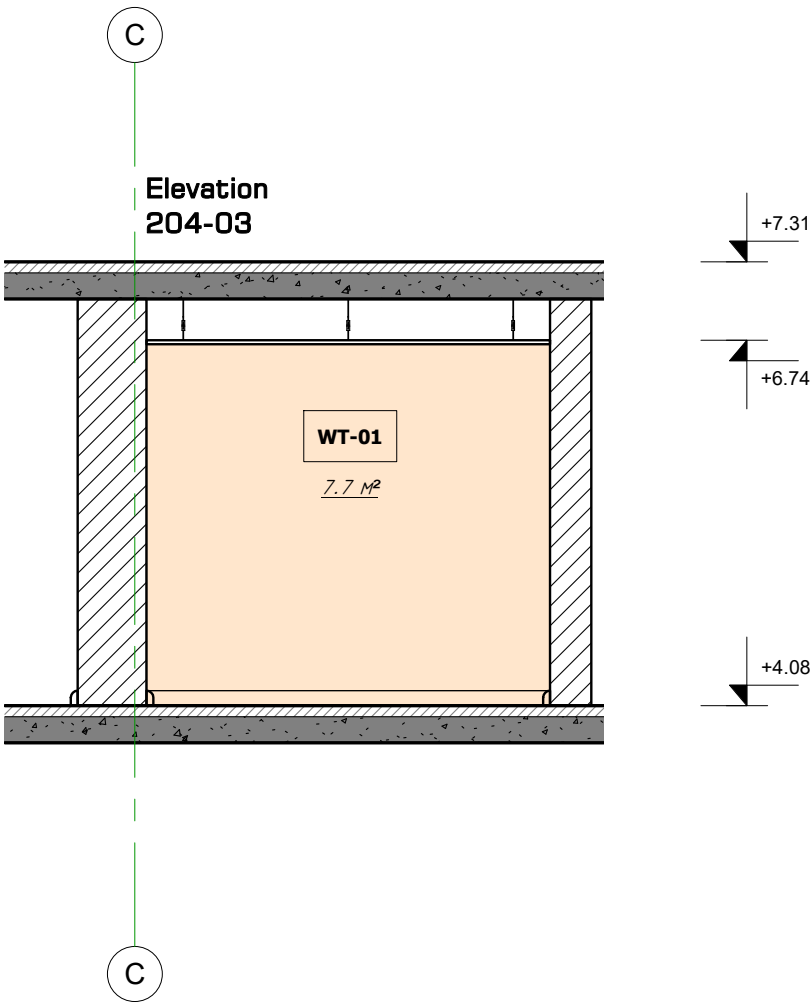
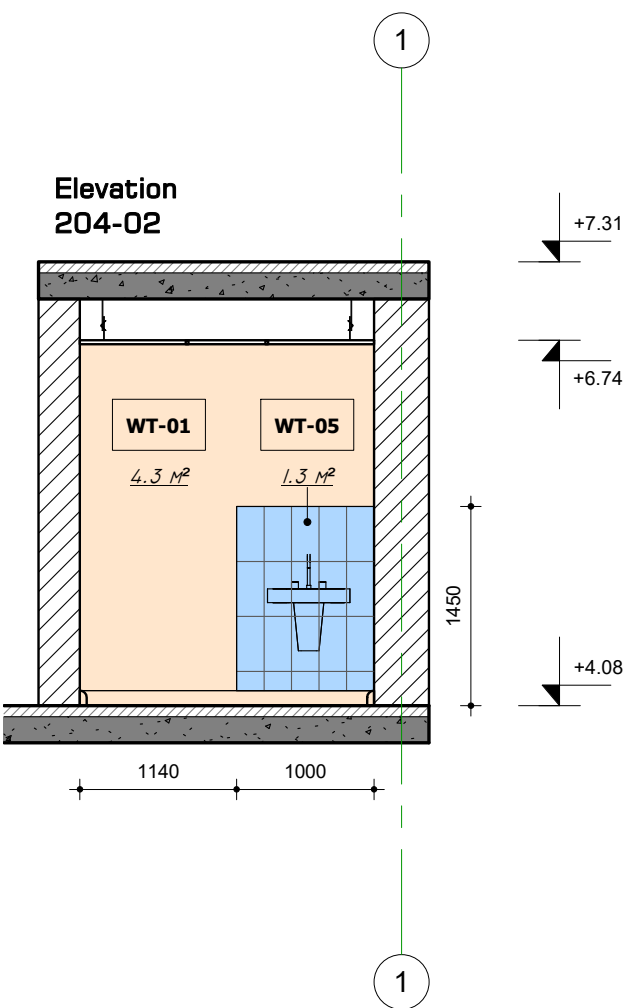
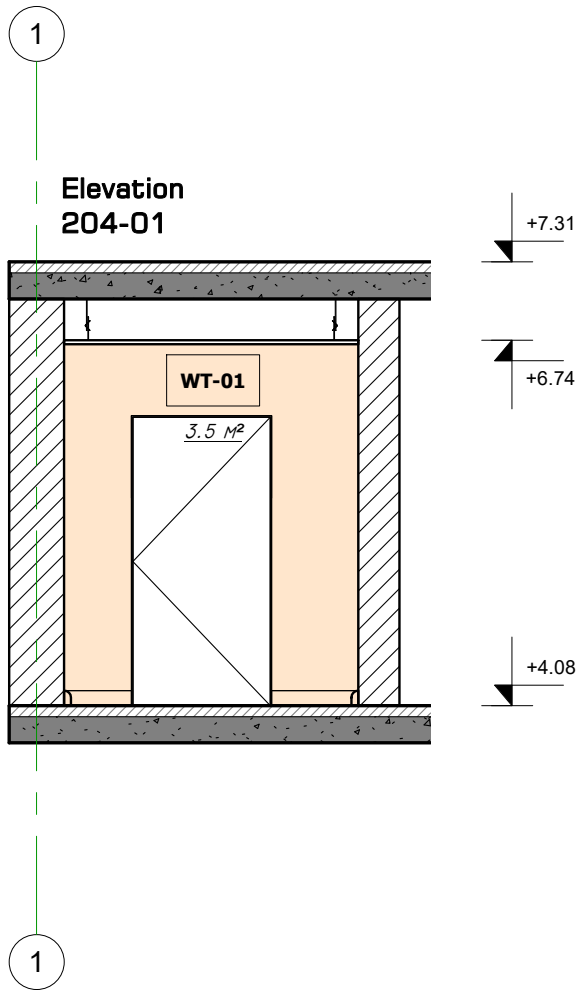
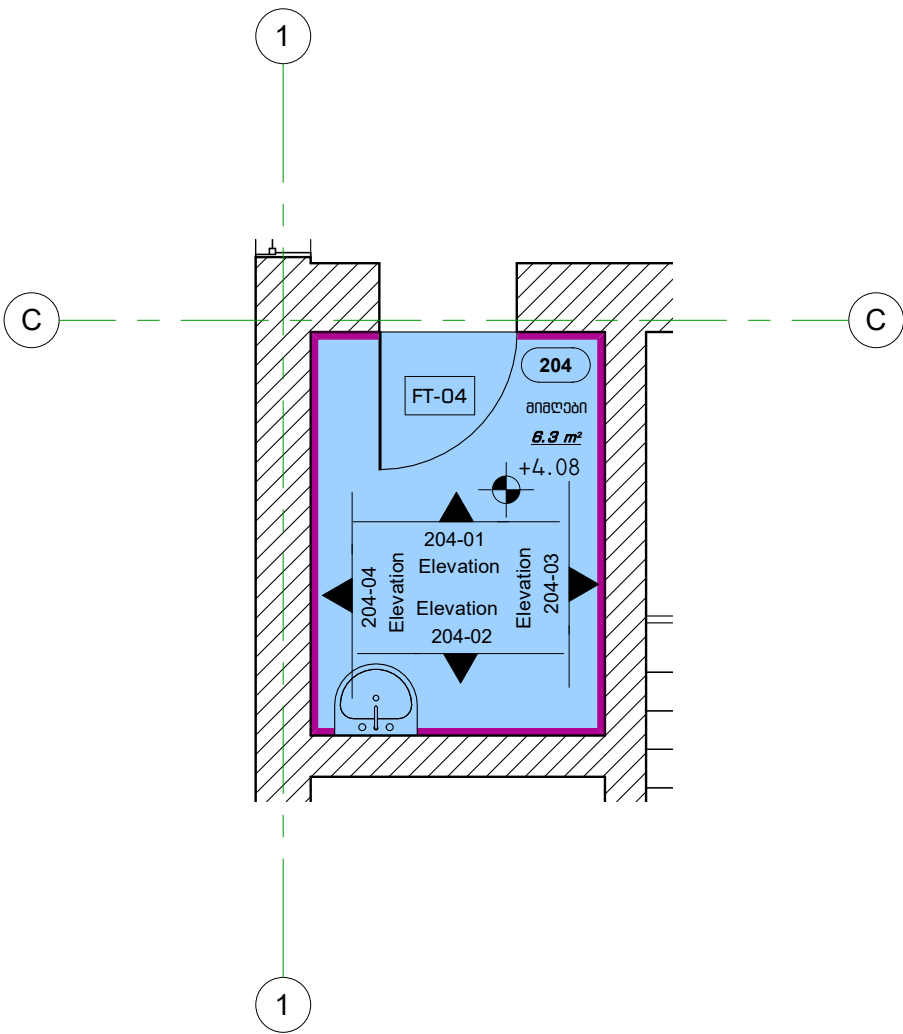

	SK-04	ანტიბაქტერიული ვინილის პლინტუსი- 9.1 მრ.მ
	WT-01	კედლის ლესვა და ლებვა- 23.2 მ²
	WT-05	პერამიკული ფილა- 1.3 მ²
	FT-04	ანტიბაქტერიული ვინილი- 6.3 მ²
	CT-01	ამსტრონგის შერი- 6.3 მ²
		არსებული კედელი
		ერთმანი თაბაშირ-გუყოს თიხარი

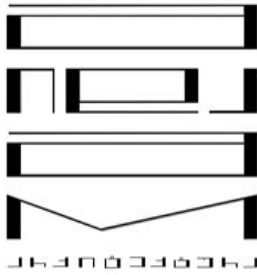

პროექტორი & დიზაინერი

პროექტის დასახელება:

შენიშვნები:

შენიშვნები:

ნახაზის დასახელება:  
ოთახი 204

მასშტაბი: 1:50

საპროექტო პერიოდი:

პრ. მ. მყინელი

პრ. მ. ყარაყარაშვილი

პრ. თ. ჭლემიძე

თარიღი: 15.11.2022

ფურცელი

მ. რაოდ.

მ. რაოდ.

A.07.4

ოთახი 205

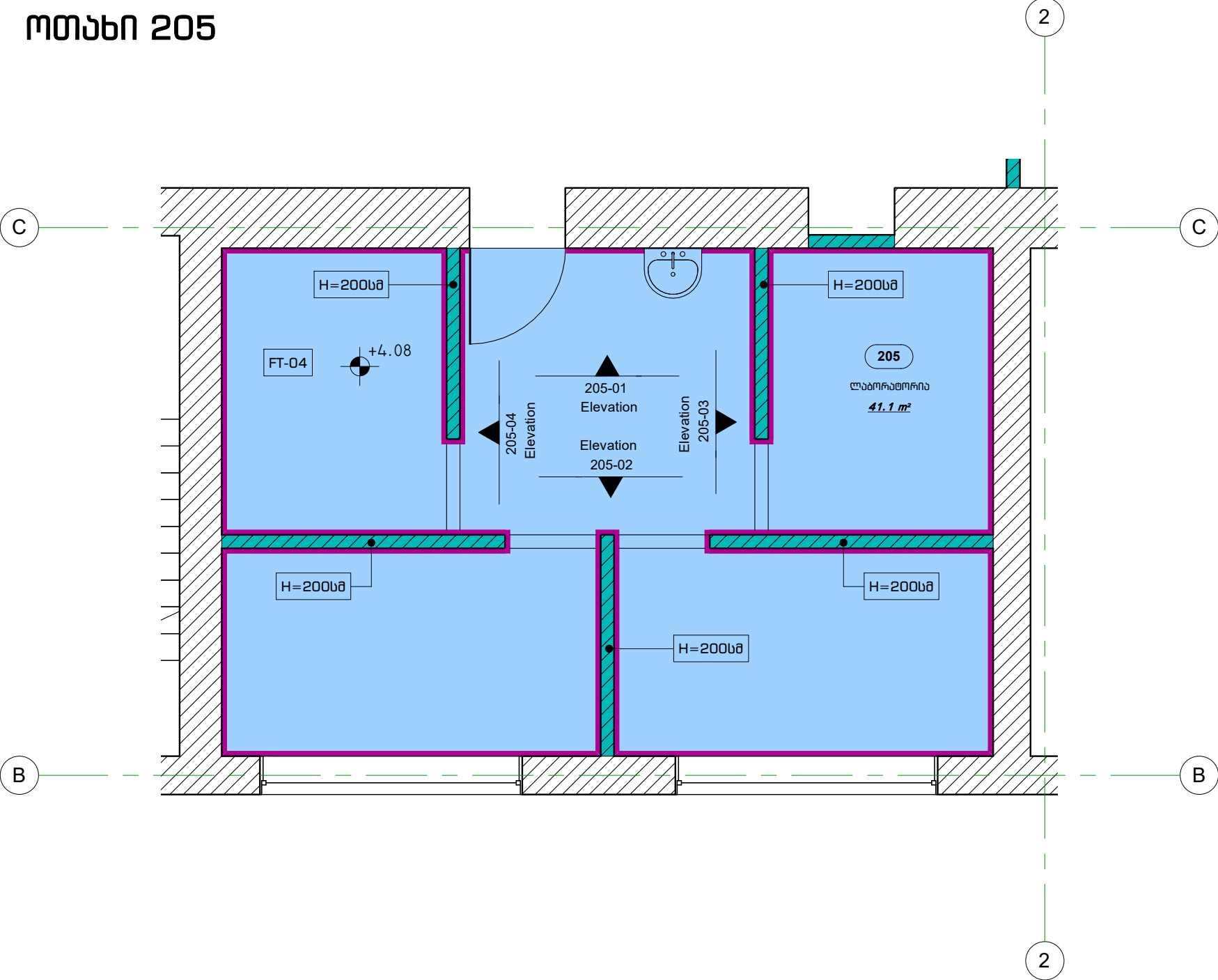

Elevation 205-01

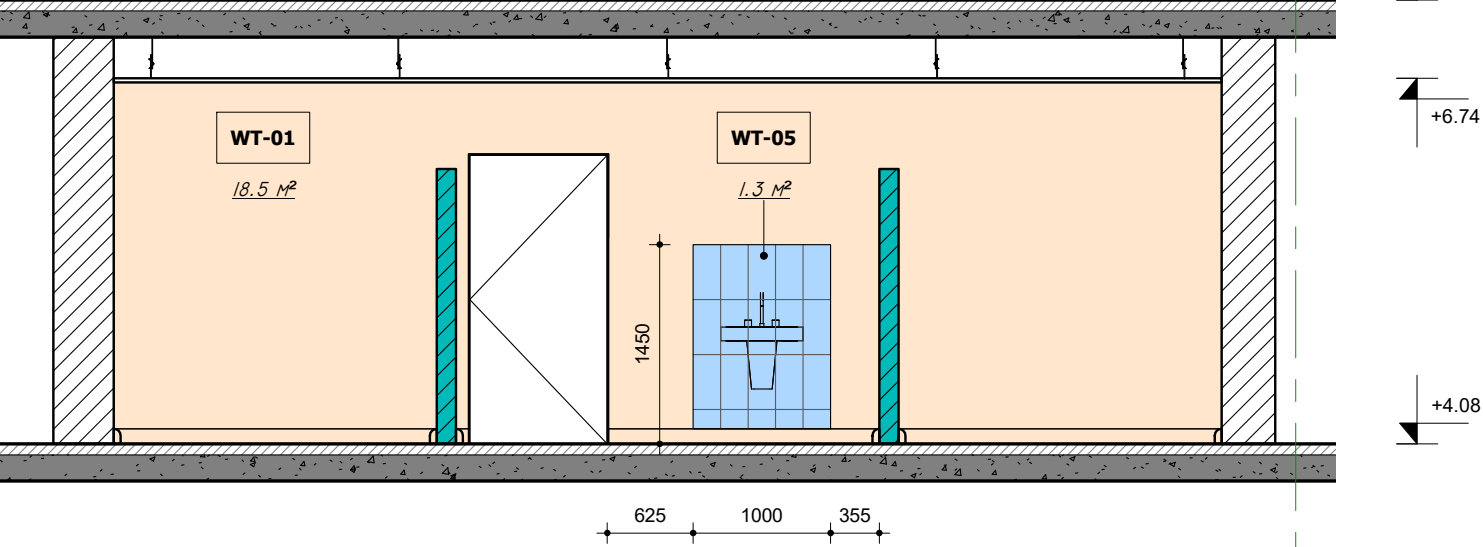

Elevation 205-02

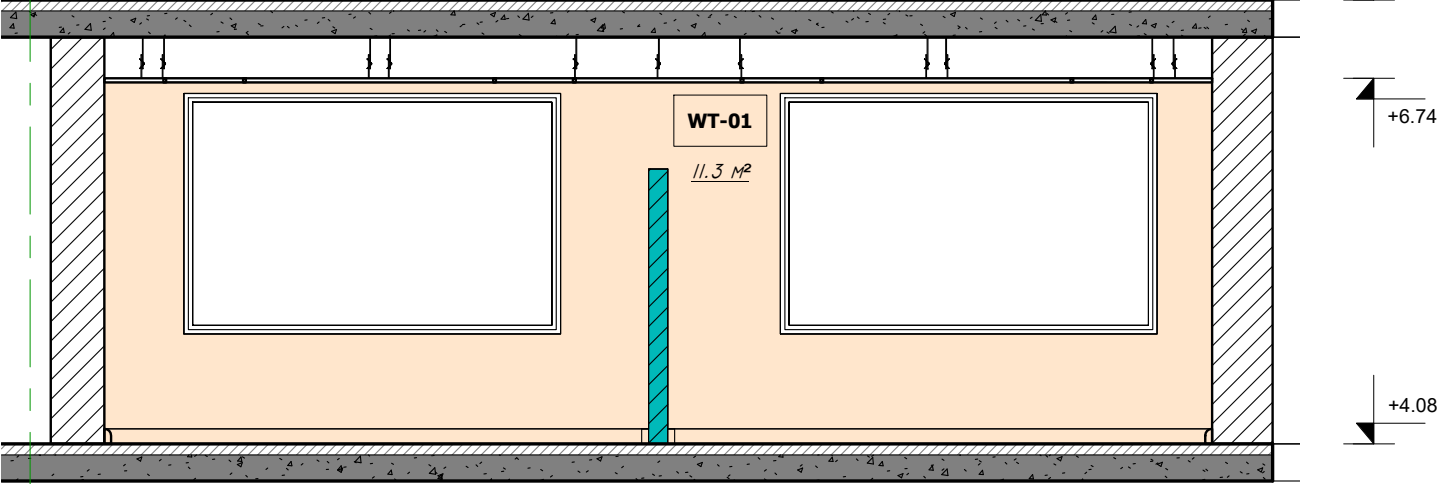

SK-04	ანტიბაქტერიული ვინილის კლინტუსი- 50.7 ბრძ.მ
WT-01	კედლის ლესვა და ლევა- 104.9 მ²
WT-05	კარამიკული ფილა- 1.3 მ²
FT-04	ანტიბაქტერიული ვინილი- 41.1 მ²
CT-01	ამსტრონგის შერი- 42.8 მ²
	არსებული კედელი
	ერთმანი თაბაშირ-გუყოს ტიხარი

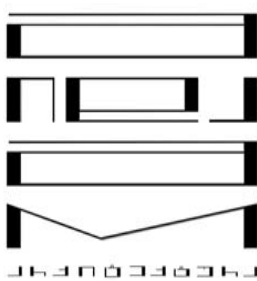

პროექტორი & დიზაინერი

პროექტის დასახელება:

მასშტაბი:

შენიშვნები:

ნახაზის დასახელება:

ოთახი 205

მასშტაბი: 1:50

საპროექტო პერიოდი:

პრ. მ. მყონია

პრ. მ. ყარაყარაშვილი

პრ. თ. ჭლავაძე

თარიღი: 15.11.2022

ფურცელი

მ. რაოდ.

მ. რაოდ.

A.07.5



ოთახი 206

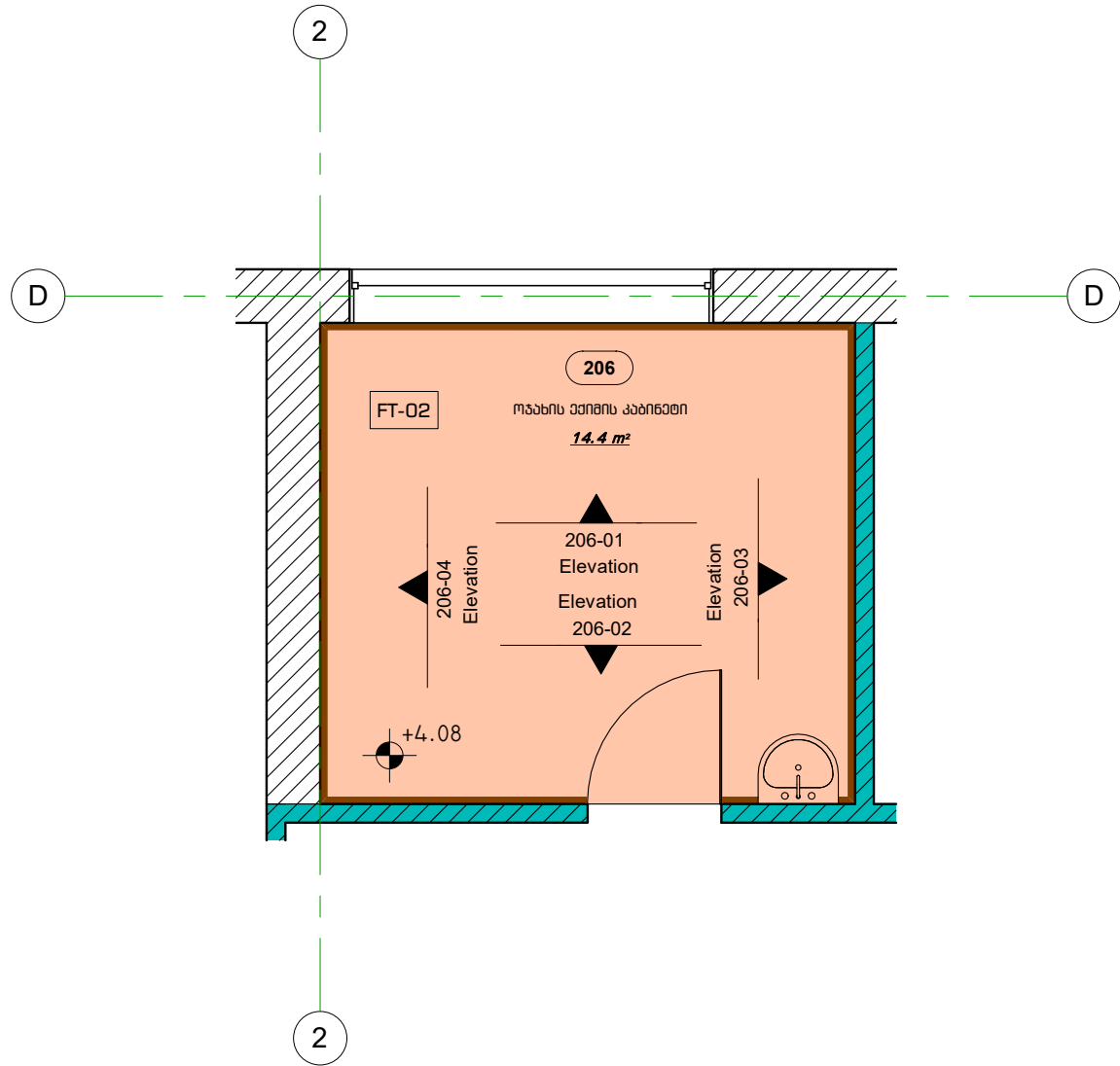

	SK-02	ლაზინირებული იბრაჰის პლინტუსი- 14.2 მრდ.მ
	WT-01	კედლის ლესვა და ლეგვა- 31.9 მ²
	WT-05	კერამიკული ფილა- 1.3 მ²
	FT-02	ლაზინირებული იბრაჰი- 14.4 მ²
	CT-01	ამსტრონგის შერი- 14.4 მ²
		არსებული კედელი
		ერთმადი თაბაშირ-გუყოს თიხარი

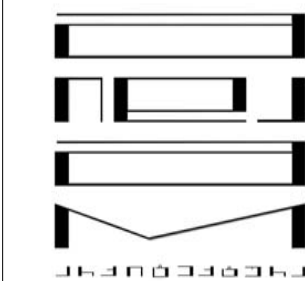

პროექტორი & დიზაინერი

პროექტის დასახელება:

შენიშვნები:

შენიშვნები:

ნახაზის დასახელება:

ოთახი 206

მასშტაბი: 1:50

საპროექტო პერიოდი:

პრ. მ. მყონია

პრ. მ. ყარაყარაშვილი

პრ. თ. ჭლავაძე

თარიღი: 15.11.2022

მ. რაოდ. მ. რაოდ.

ფურცელი

A.07.6



ოთახი 207

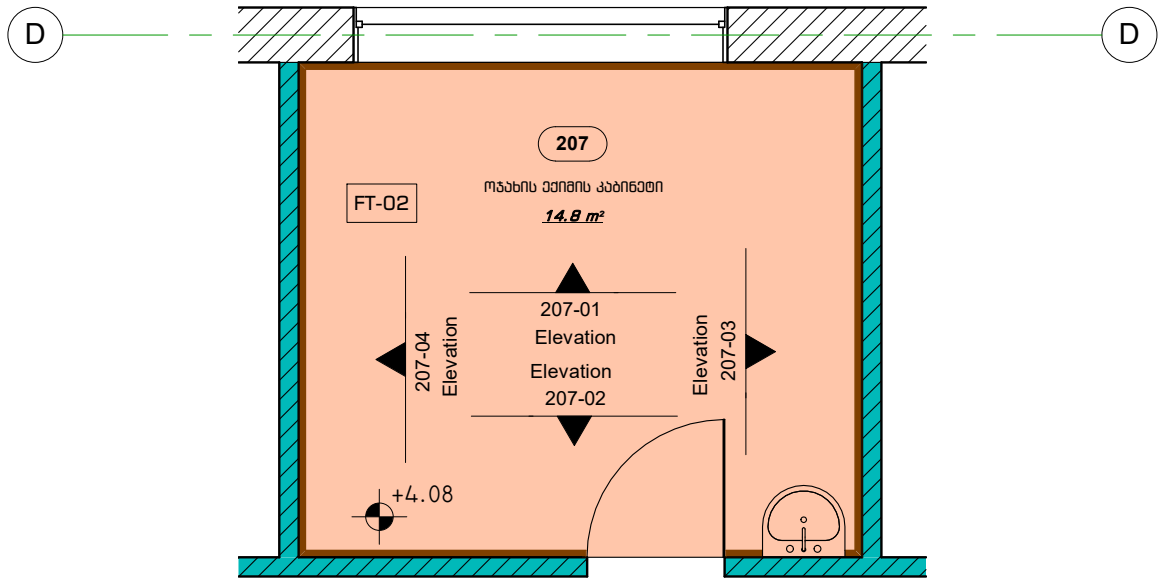

SK-02	ლაზინირებული იბრაჰის პლინტუსი- 14.4 მრდ.მ
WT-01	კედლის ლესვა და ლეგვა- 32.3 მ²
WT-05	კერამიკული ფილა- 1.3 მ²
FT-02	ლაზინირებული იბრაჰი- 14.8 მ²
CT-01	ამსტრონგის შერი- 14.8 მ²
	არსებული კედელი
	ერთმადი თაბაშირ-გუყოს თიხარი

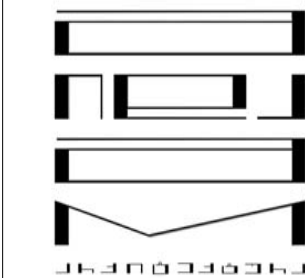

პროექტორი & დიზაინერი

პროექტის დასახელება:

შენიშვნები:

შენიშვნები:

ნახაზის დასახელება:  
ოთახი 207

მასშტაბი: 1:50

საპროექტო პერიოდი:

პრ. მ. მყონია

პრ. მ. ყარყარაშვილი

პრ. თ. ჭლემი

თარიღი: 15.11.2022

ფურცელი

მ. რაოდ.

მ. რაოდ.

A.07.7

Elevation 207-01

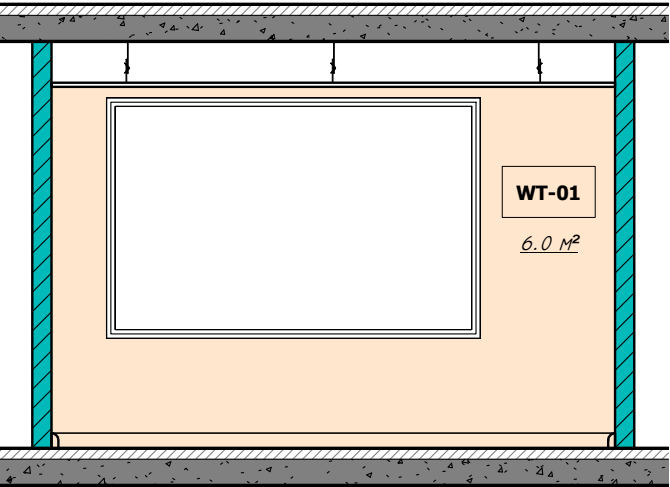

Elevation 207-02

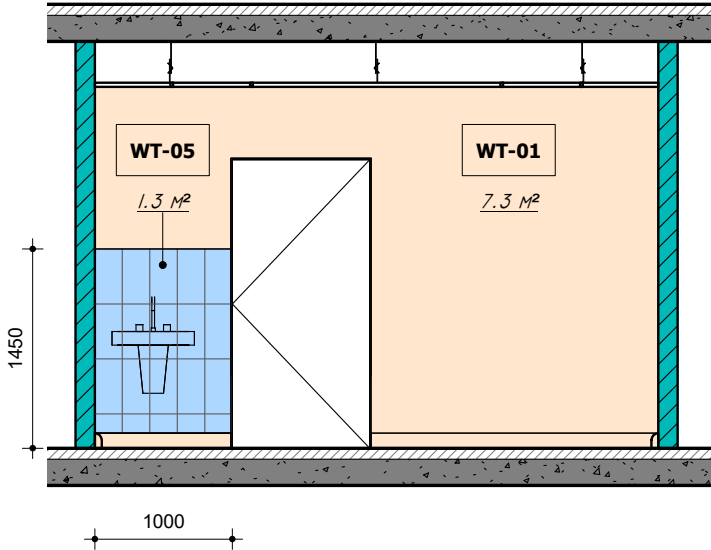

Elevation 207-03

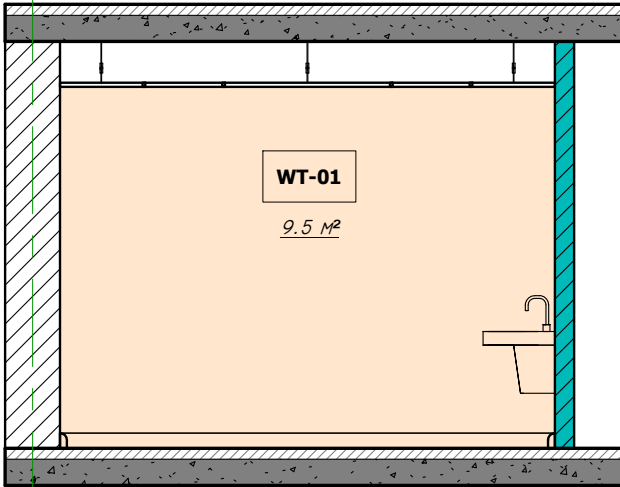

Elevation 207-04

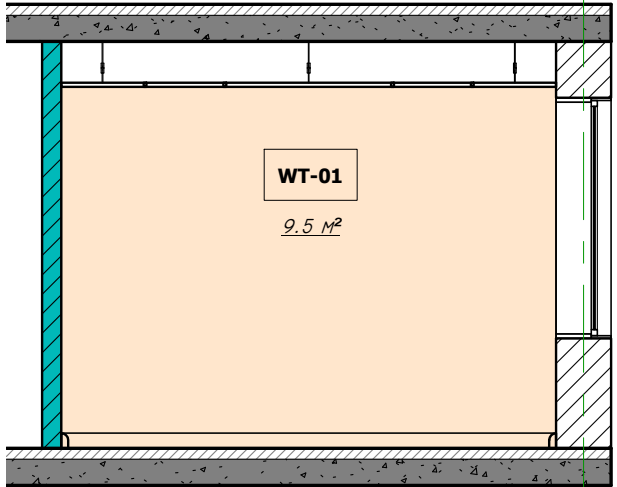

ოთახი 208

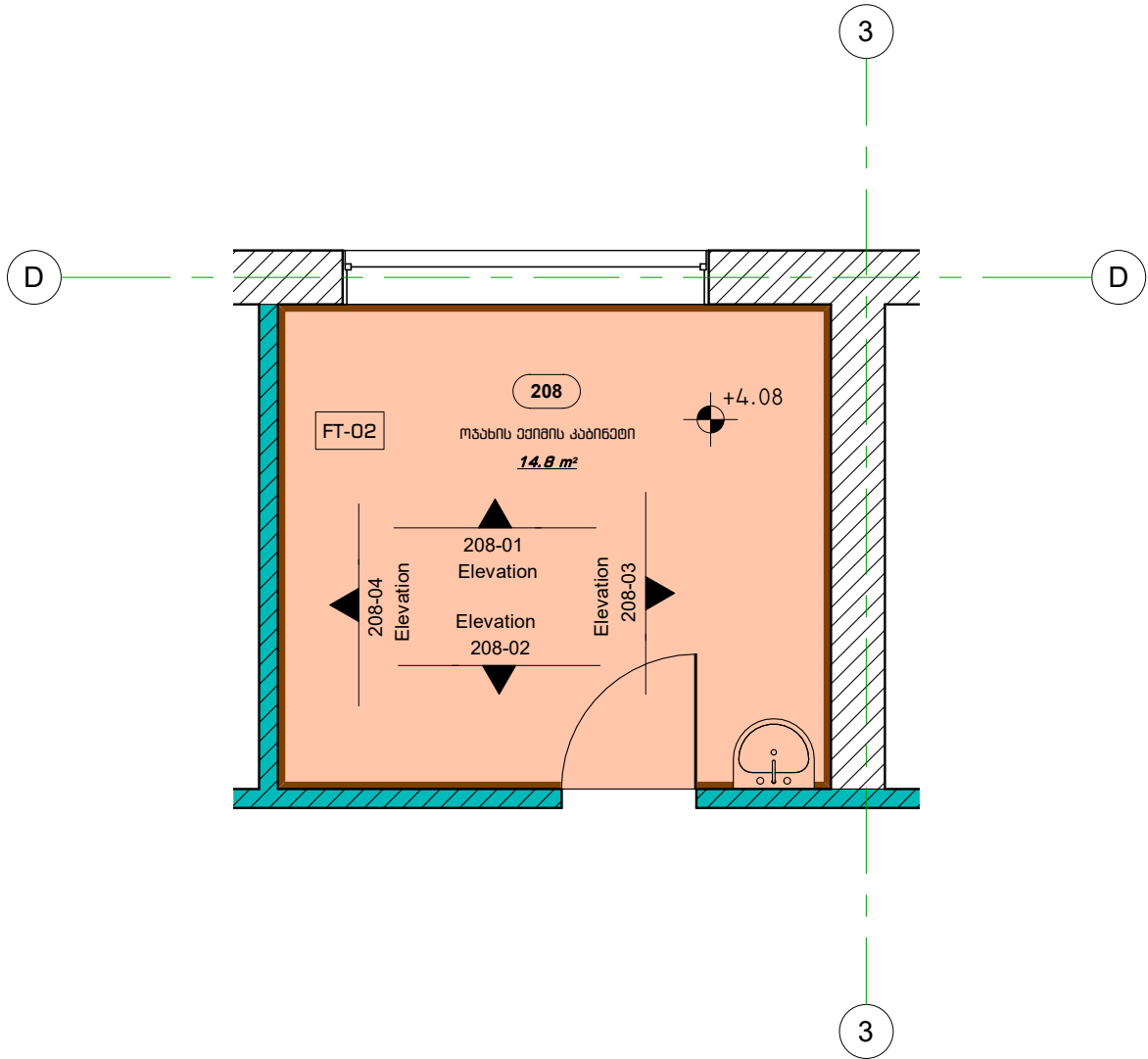

SK-02	ლაზინირებული იბრაჰის პლინტისი- 14.3 მრმ.მ
WT-01	კედლის ლესვა და ლესვა- 32.4 მ²
WT-05	კერამიკული ფილა- 1.3 მ²
FT-02	ლაზინირებული იბრაჰის- 14.8 მ²
CT-01	ამსტრონგის შერი- 14.8 მ²
	არსებული კედელი
	ერთმანი თაბაშირ-მუყარის ტიხარი

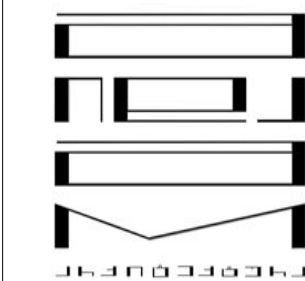

პროექტორი & დიზაინერი

პროექტის დასახელება:

შენიშვნები:

შენიშვნები:

ნახაზის დასახელება:

ოთახი 208

მასშტაბი: 1:50

საპროექტო პერიოდი:

პრ. მ. მყოფი

პრ. მ. მყოფი

პრ. მ. მყოფი

პრ. მ. მყოფი

პრ. მ. მყოფი

პრ. მ. მყოფი

პრ. მ. მყოფი

პრ. მ. მყოფი

პრ. მ. მყოფი

პრ. მ. მყოფი

ფურცელი

A.07.8

ოთახი 209

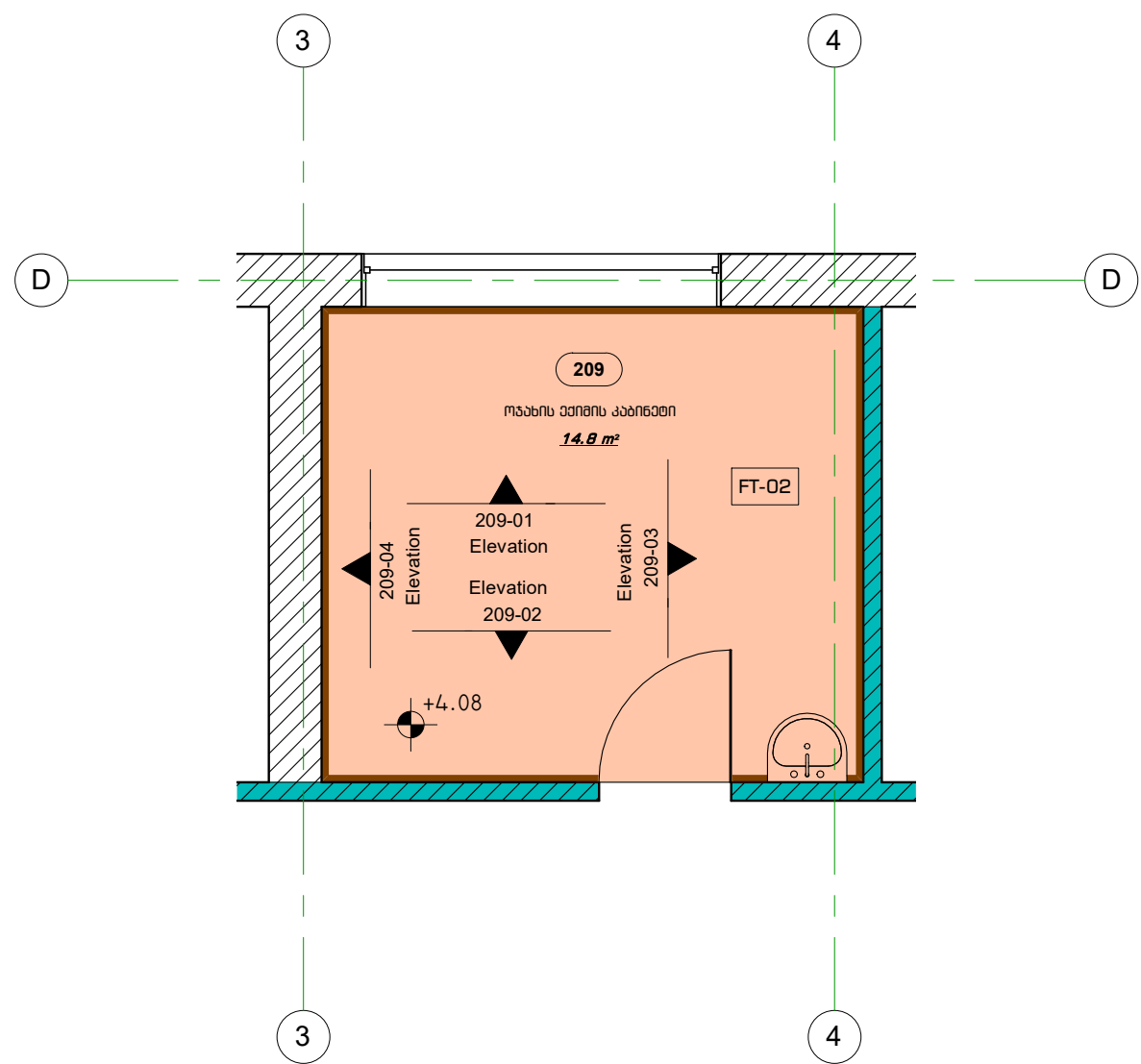

	SK-02	ლაზერირებული იბრაჰის კლინტუსი- 14.3 მრმ.მ
	WT-01	კედლის ლესვა და ლესვა- 32.3 მ²
	WT-05	კარამიკული ფილა- 1.3 მ²
	FT-02	ლაზერირებული იბრაჰი- 14.8 მ²
	CT-01	ამსტრონგის შერი- 14.8 მ²
		არსებული კედელი
		ერთმანი თაბაშირ-მუყარის ტიხარი

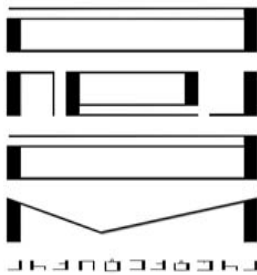

პროექტორი & დიზაინერი

პროექტის დასახელება:

შენიშვნები:

შენიშვნები:

ნახაზის დასახელება:

ოთახი 209

მასშტაბი: 1:50

საპროექტო პერიოდი:

პრ. მ. მყინა

პრ. მ. ყარყარაშვილი

პრ. თ. ჭლავაძე

თარიღი: 15.11.2022

ფურცელი

მ. რაოდ.

მ. რაოდ.

A.07.9

ოთახი 210

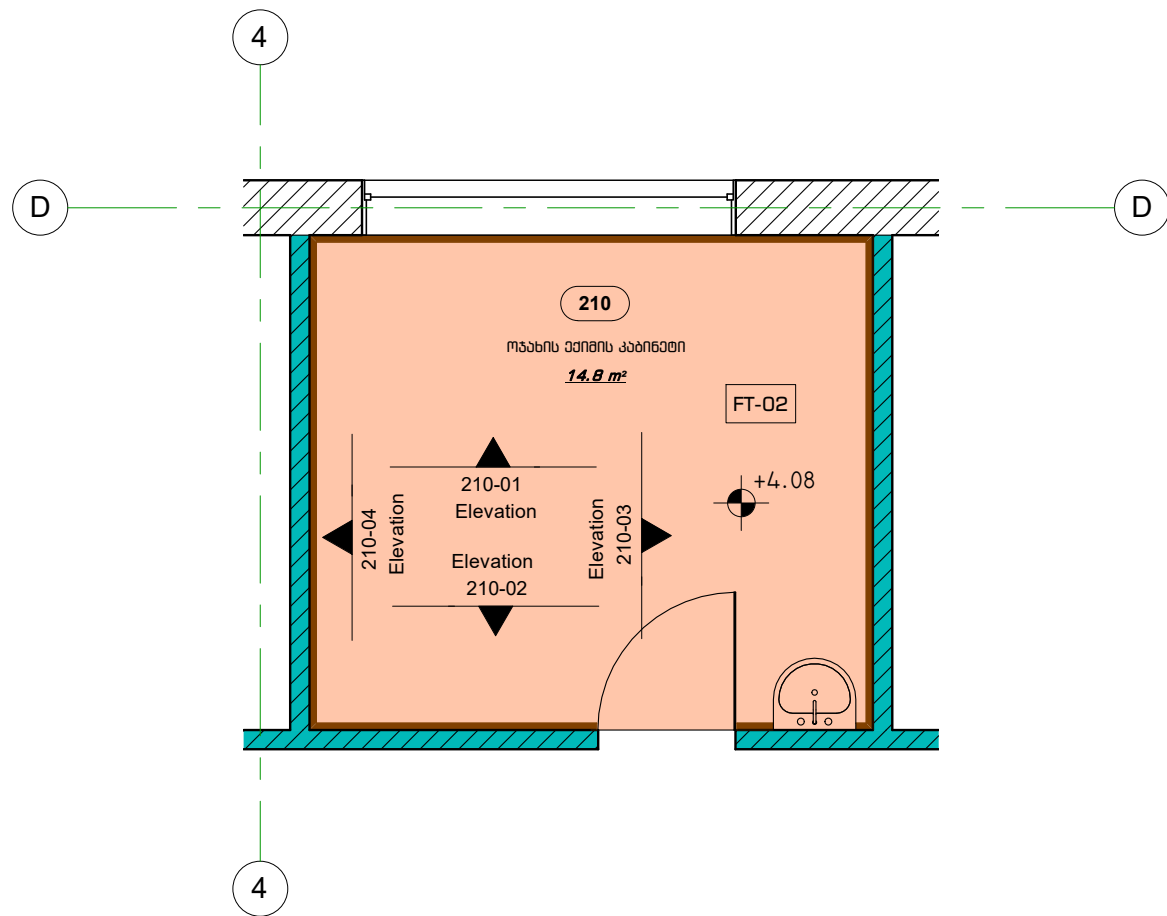

	SK-02	ლაშენიერებული იბთაჰის ჰლინდუსი- 14.3 ბრძ.ბ
	WT-01	კედლის ლესვა დუ ლეგვა- 32.3 მ²
	WT-05	კერამიკული ფილა- 1.3 მ²
	FT-02	ლაშენიერებული იბთაჰი- 14.8 მ²
	CT-01	ამსტრონგის შერი- 14.8 მ²
		არსებული კედელი
		ერთმადი თაბაშირ-გუყოს თიხარი

არქიტექტურა & დიზაინი

პროექტის დასახელება:

პედაგოგის:

შენიშვნები:

ნახაზის დასახელება:  
ოთახი 210

მასშტაბი: 1:50

საპროექტო პედაგოგი:  
პრ. ბ. მყოფია  
პრ. ბ. ყარყარაშვილი  
პრ. თ. ჭლემი

თარიღი: 15.11.2022

ფორმატი

ბ. რაოდ.

ბაჟი

A.07.10

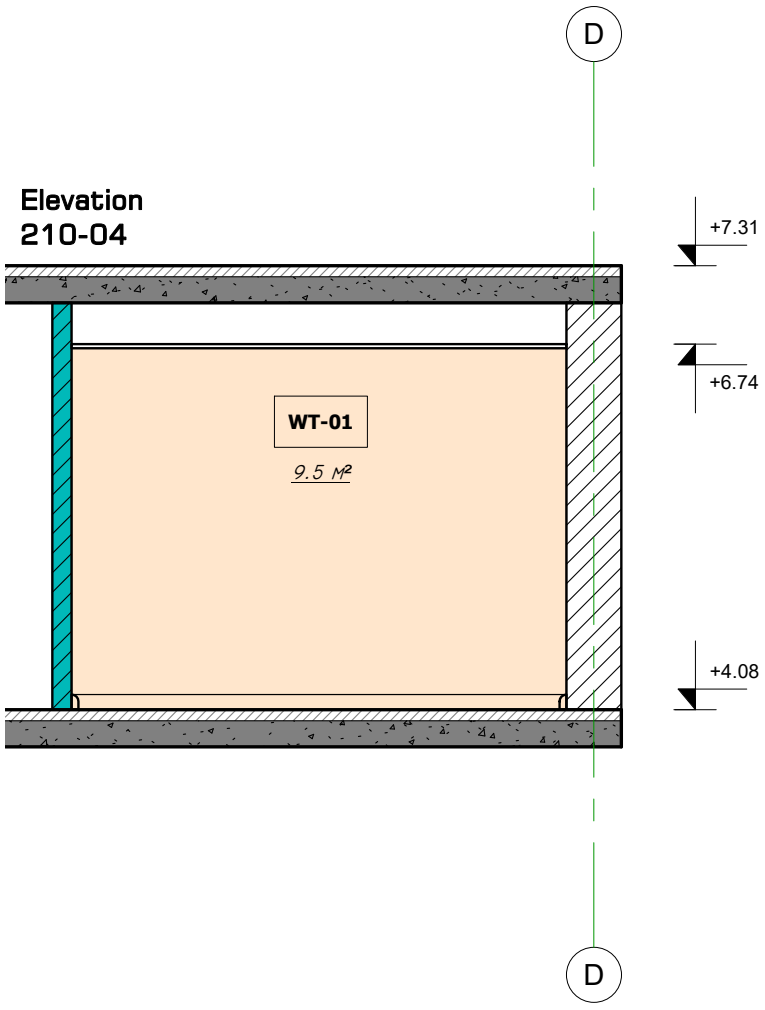
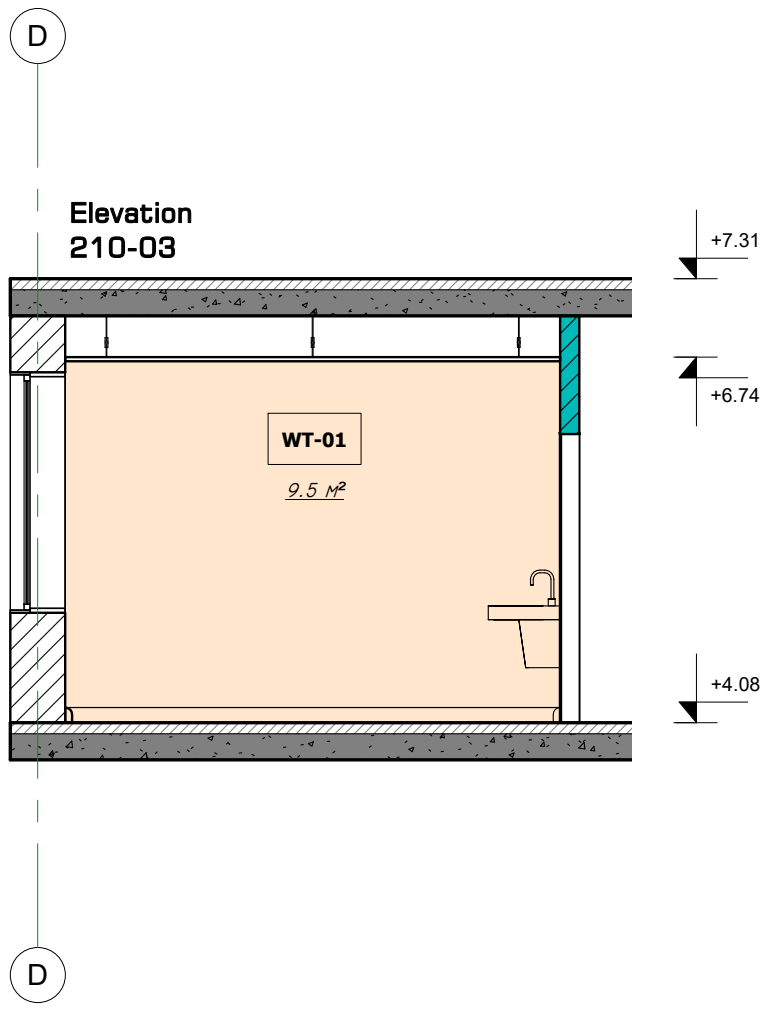
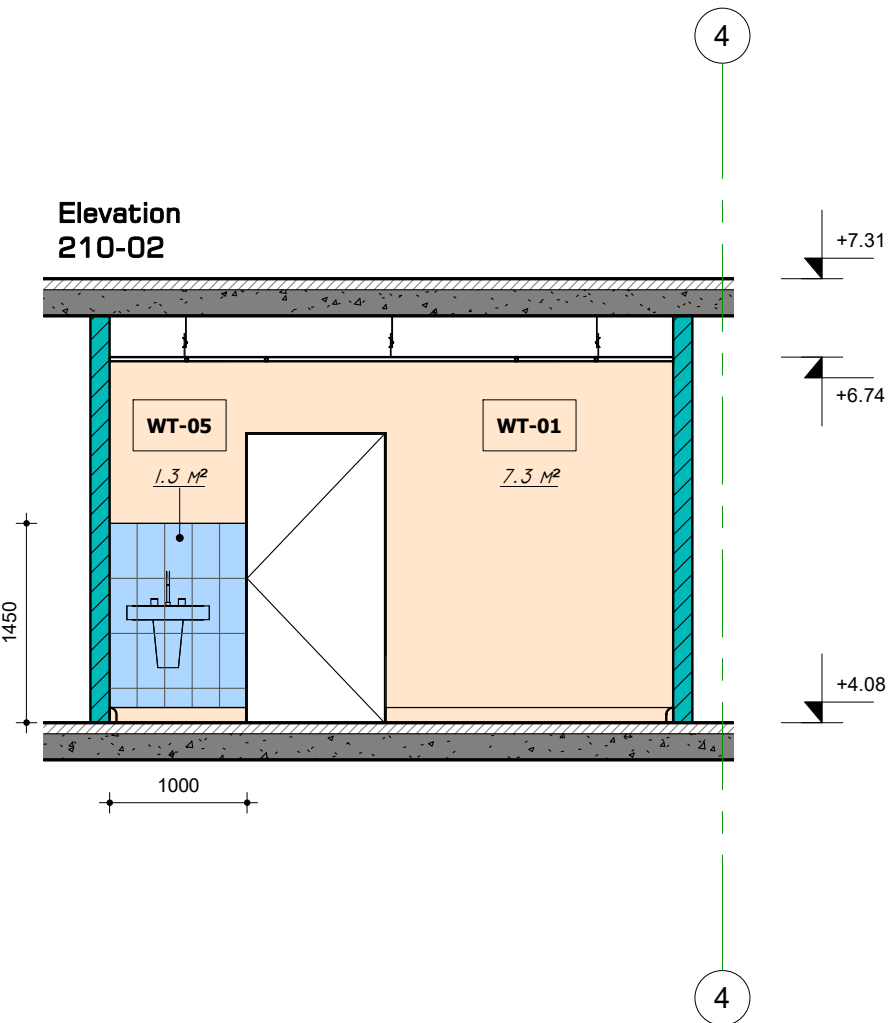
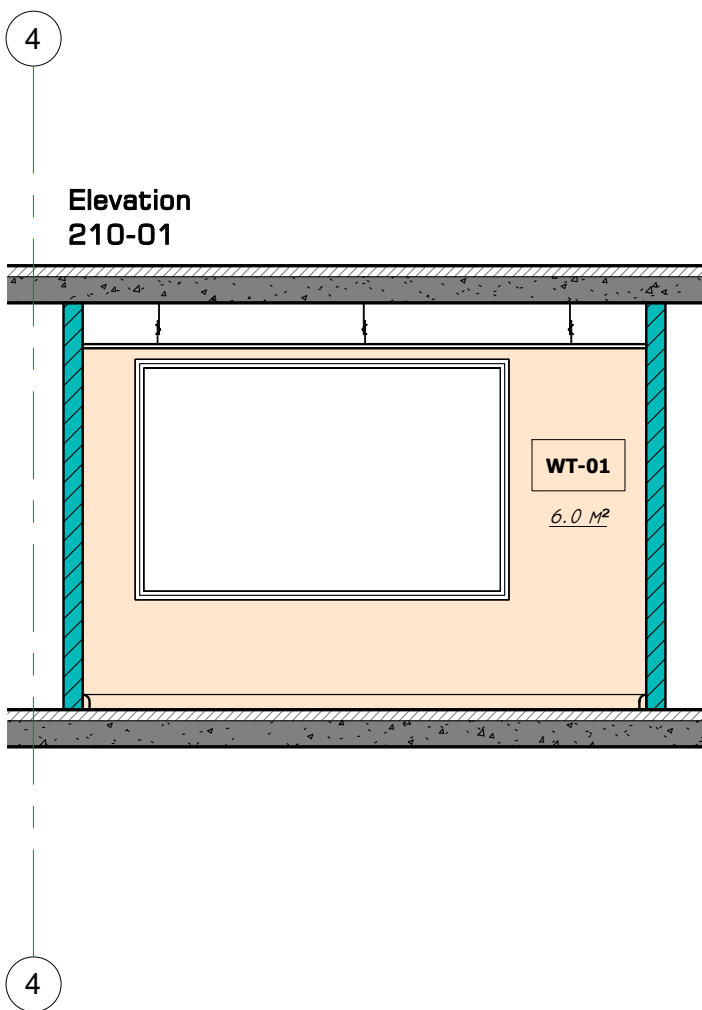

ოთახი 211

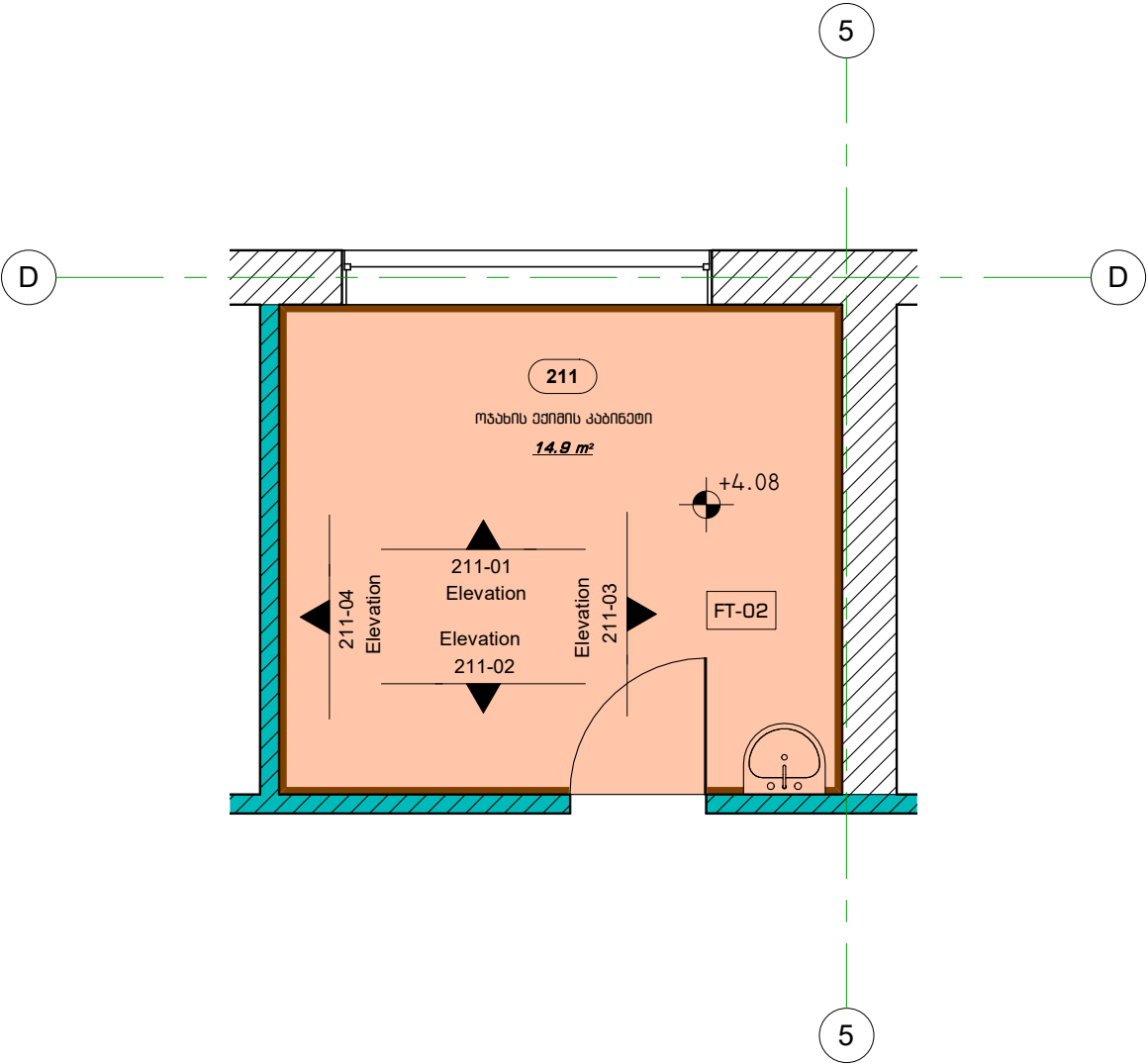

	SK-02	ლაზინირებული იბრაჰის კლინტუსი- 14.3 მ²
	WT-01	კედლის ლესვა და ლესვა- 32.5 მ²
	WT-05	კერამიკული ფილა- 1.3 მ²
	FT-02	ლაზინირებული იბრაჰი- 14.9 მ²
	CT-01	ამსტრონგის შერი- 14.9 მ²
		არსებული კედელი
		ერთმანი თაბაშირ-მუყარის ტიხარი

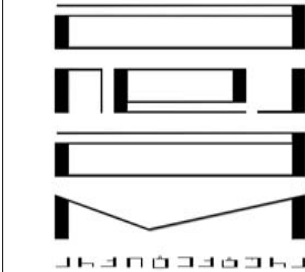

პროექტორი & დიზაინერი

პროექტის დასახელება:

პედაგოგიკა:

შენიშვნები:

ნახაზის დასახელება:  
ოთახი 211

მასშტაბი: 1:50

საპროექტო პედაგოგი:

პრ. მ. მყოფი

პრ. მ. ყარაყარაშვილი

პრ. თ. ჭიჭინაძე

თარიღი: 15.11.2022

ფურცელი

მ. რაოდ. მ. რაოდ.

A.07.11

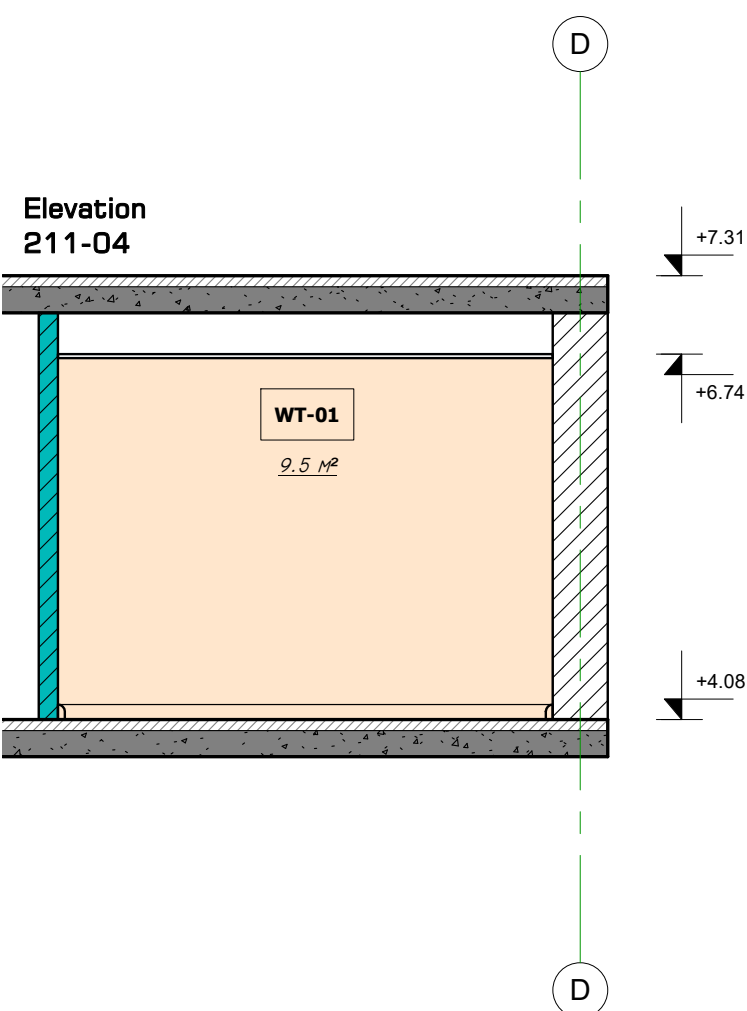
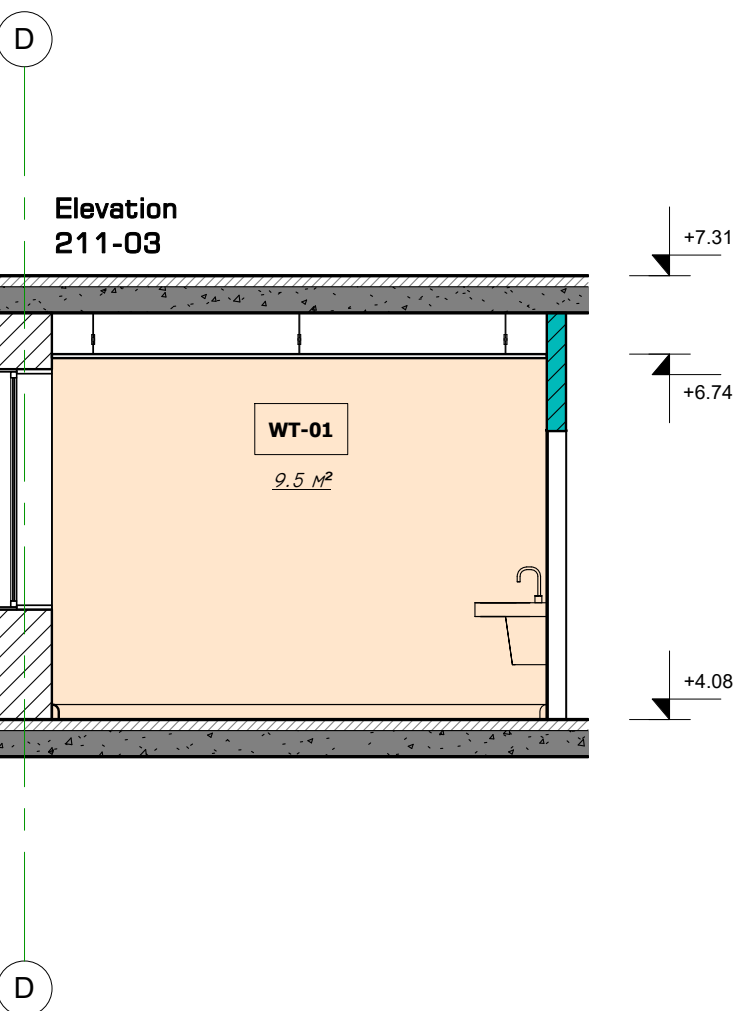
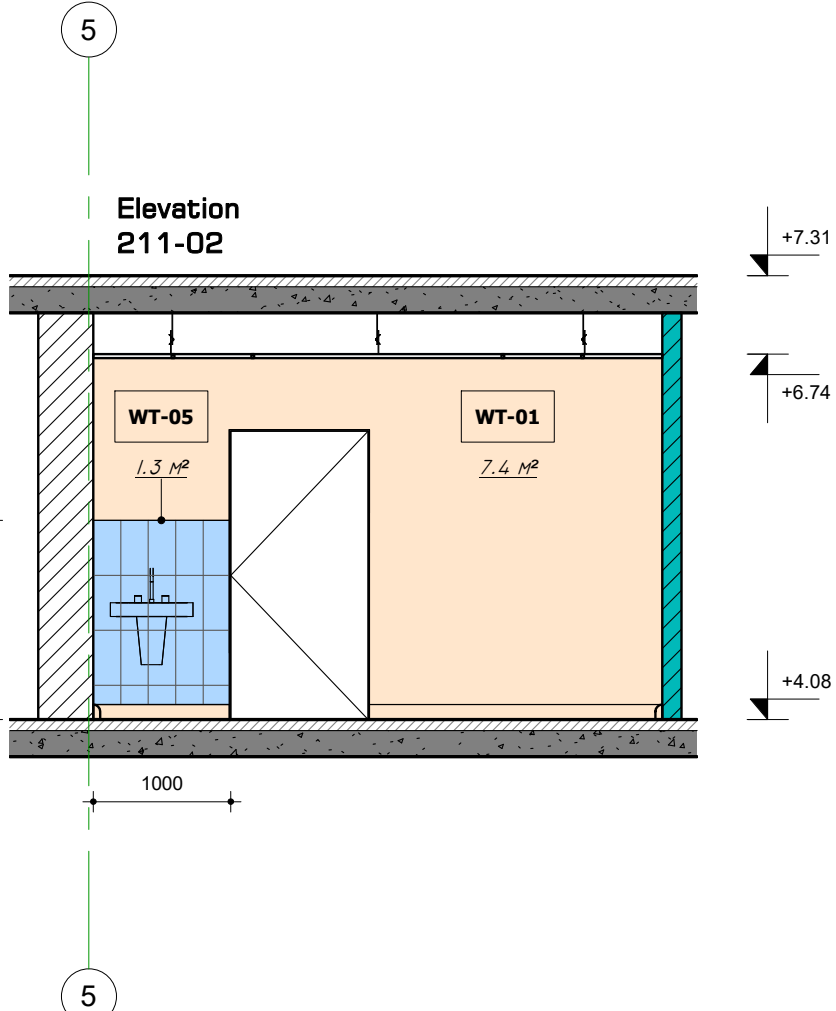
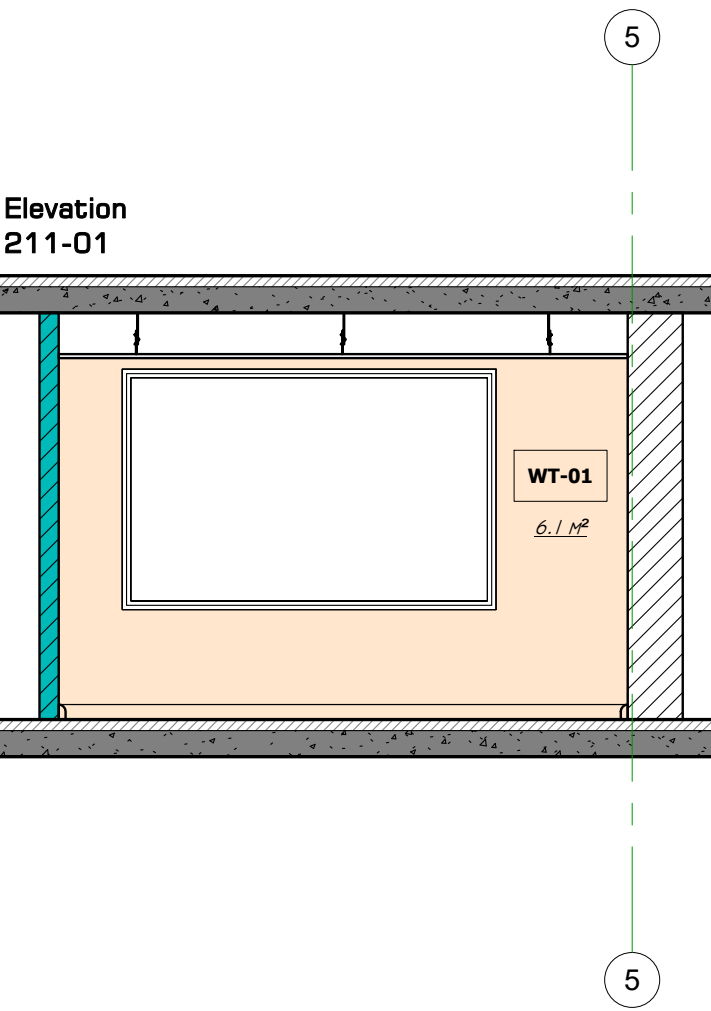

ოთახი 212

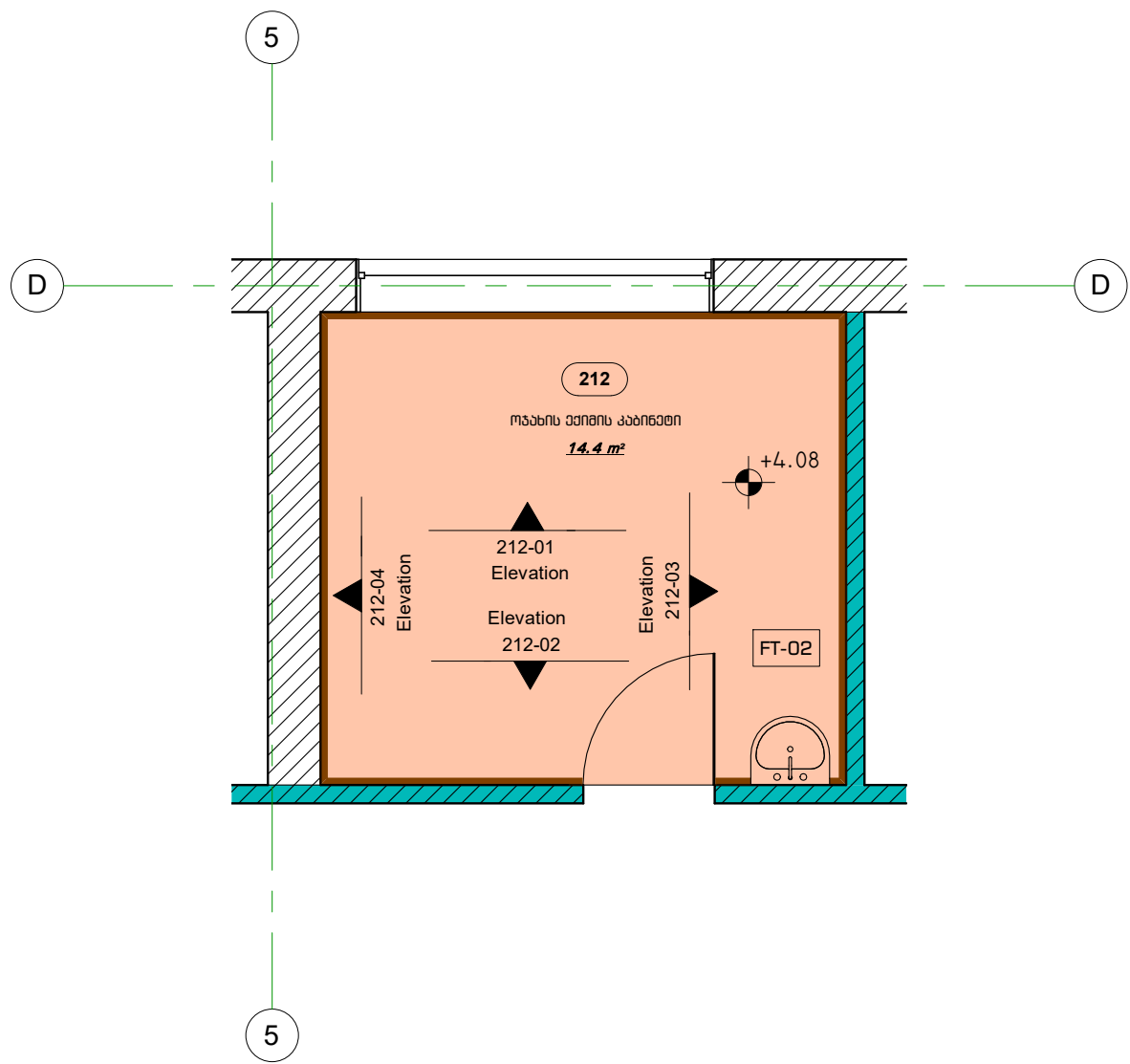

	SK-02	ლაზინირებული იბრაჰის კლინტუსი- 14.2 ბრძ.მ
	WT-01	კედლის ლესვა და ლესვა- 31.9 მ²
	WT-05	კერამიკული ფილა- 1.3 მ²
	FT-02	ლაზინირებული იბრაჰი- 14.4 მ²
	CT-01	ამსტრონის მერი- 14.4 მ²
		არსებული კედელი
		ერთმანი თაბაშირ-მუყარის ტიხარი

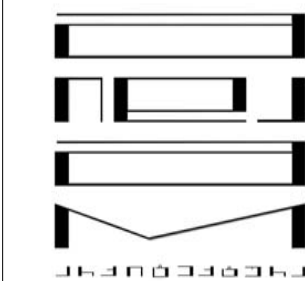

პროექტორი & დიზაინერი

პროექტის დასახელება:

მასშტაბი:

შენიშვნები:

ნახაზის დასახელება:

ოთახი 212

მასშტაბი: 1:50

საპროექტო პერიოდი:

პრ. მ. მყოფი

პრ. მ. მყოფი

პრ. მ. მყოფი

თარიღი: 15.11.2022

მ. რაოდ.

მ. რაოდ.

ფურცელი

A.07.12



ოთახი 213

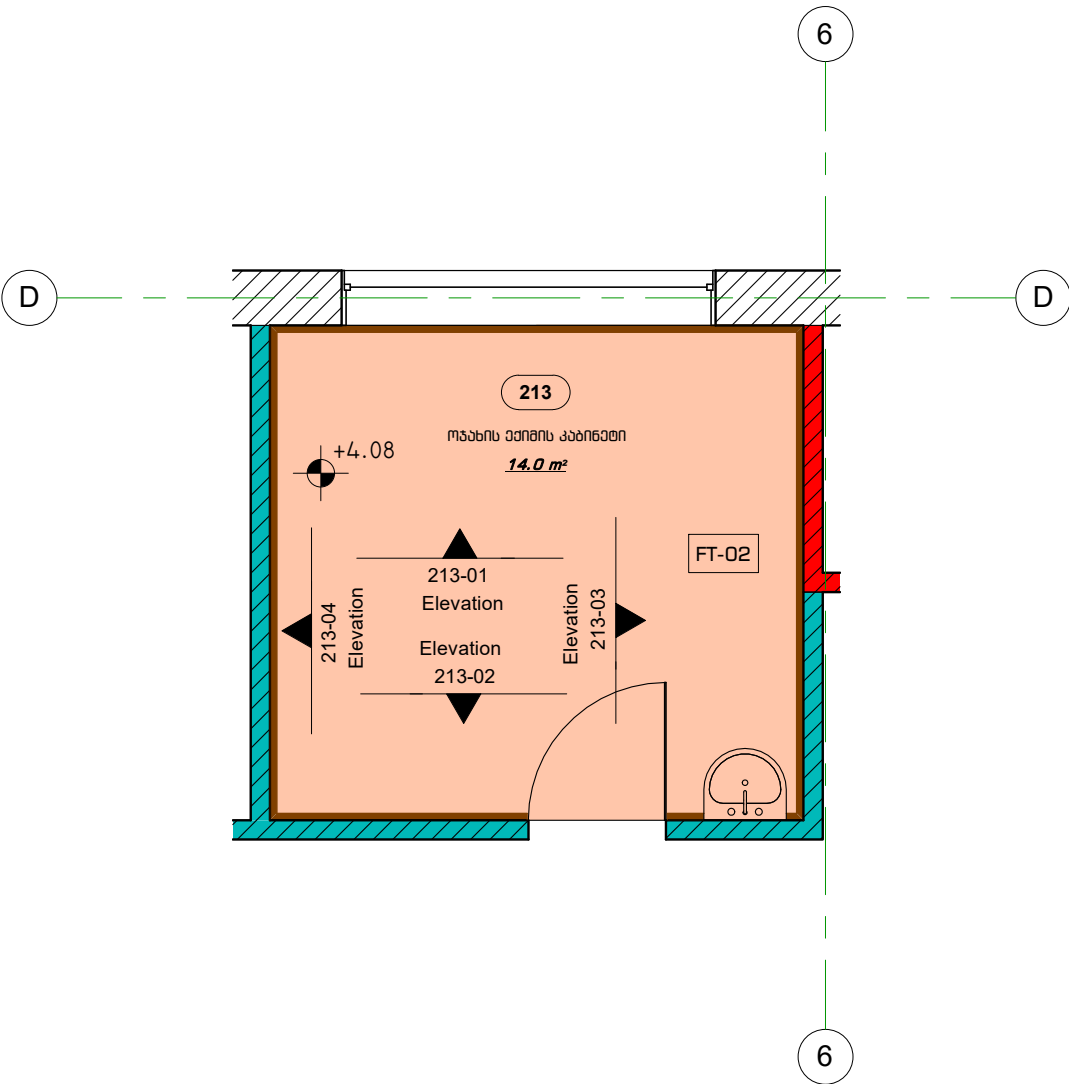

	SK-02	ლაშინირებული იბრაჰის კლინტუსი- 14.0 მრმ.მ
	WT-01	კედლის ლესვა და ლესვა- 31.2 მ²
	WT-05	კარამიკული ფილა- 1.3 მ²
	FT-02	ლაშინირებული იბრაჰი- 14.0 მ²
	CT-01	ამსტრონის შერი- 14.0 მ²
		არსებული კედელი
		ერთმადი თაბაშირ-მუყარო თიხარი
		ერთმადი ნახტამდელ თაბაშირ-მუყარო თიხარი

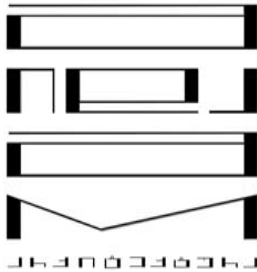

პროექტორი & დიზაინერი

პროექტის დასახელება:

მასშტაბი:

შენიშვნები:

ნახაზის დასახელება:

ოთახი 213

მასშტაბი: 1:50

საპროექტო პერიოდი:

პრ. მ. მყინი

პრ. მ. ყარყარაშვილი

პრ. თ. ჭლავი

თარიღი: 15.11.2022

ფურცელი

მ. რაოდ.

მ. რაოდ.

A.07.13

ოთახი 214

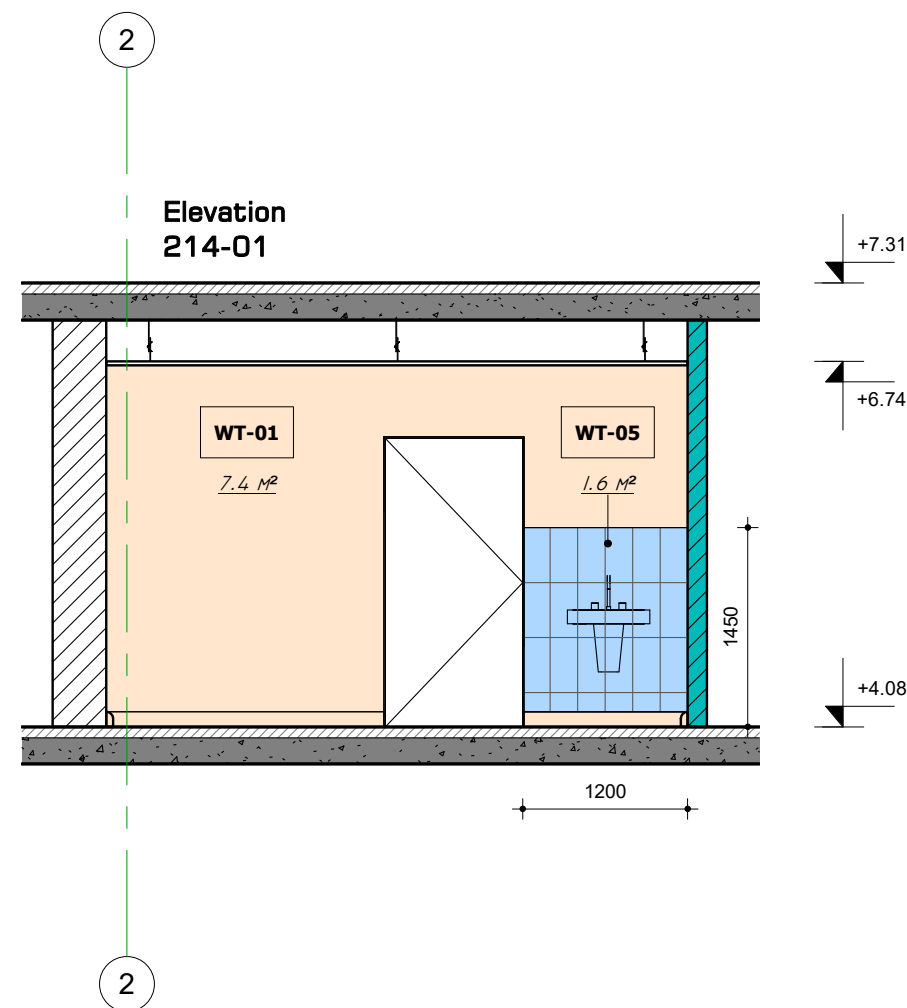
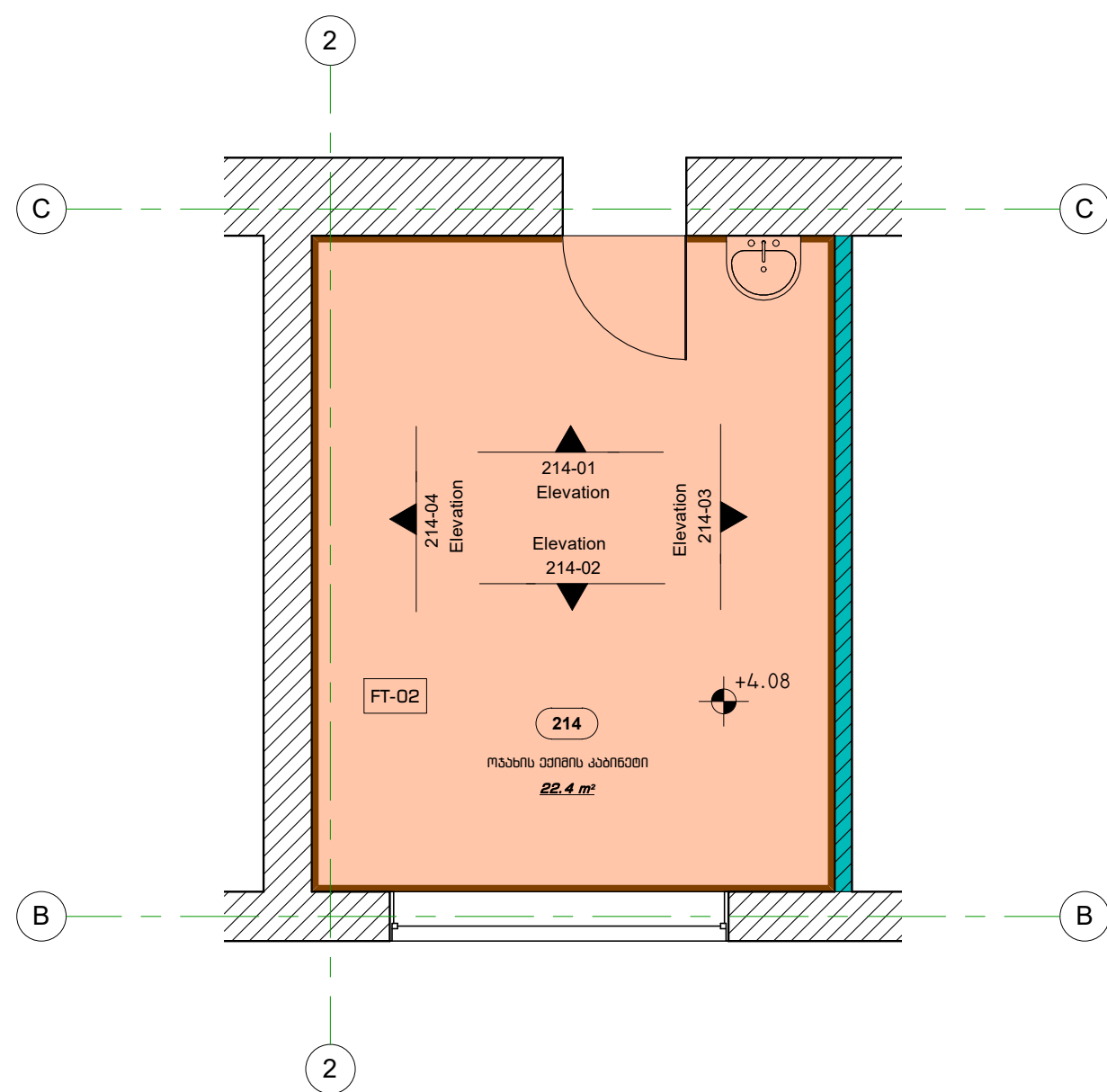

SK-02	ლაზინირებული იბთაჰის პლინტუსი- 18.1 მრდ.მ
WT-01	კედლის ლესვა და ლეგვა- 41.7 მ²
WT-05	კერამიკული ფილა- 1.6 მ²
FT-02	ლაზინირებული იბთაჰი- 22.4 მ²
CT-01	ამსტრონგის შერი- 22.4 მ²
	არსებული კედელი
	ერთმადი თაბაშირ-გუჰოს ტიხარი

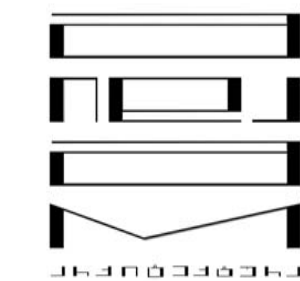

არქიტექტურა & დიზაინი

პროექტის დასახელება:

მასშტაბი:

შენიშვნები:

ნახაზის დასახელება:

ოთახი 214

მასშტაბი: 1:50

საპროექტო პეჟი:

არქ. მ. მყოფი

არქ. მ. ყარყარაშვილი

არქ. თ. ჭლემი

თარიღი: 15.11.2022

მ. რაოდ.

მ. რაოდ.

A.07.14

ოთახი 215

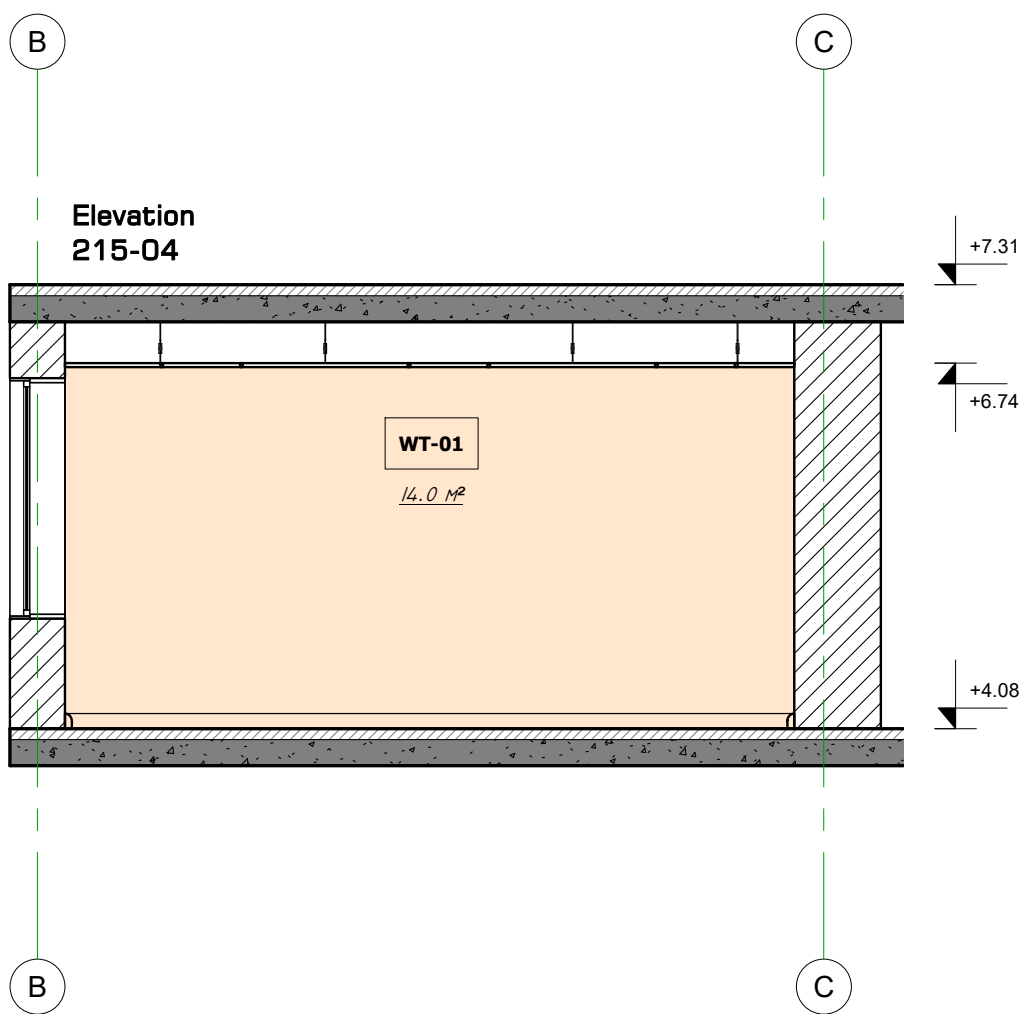
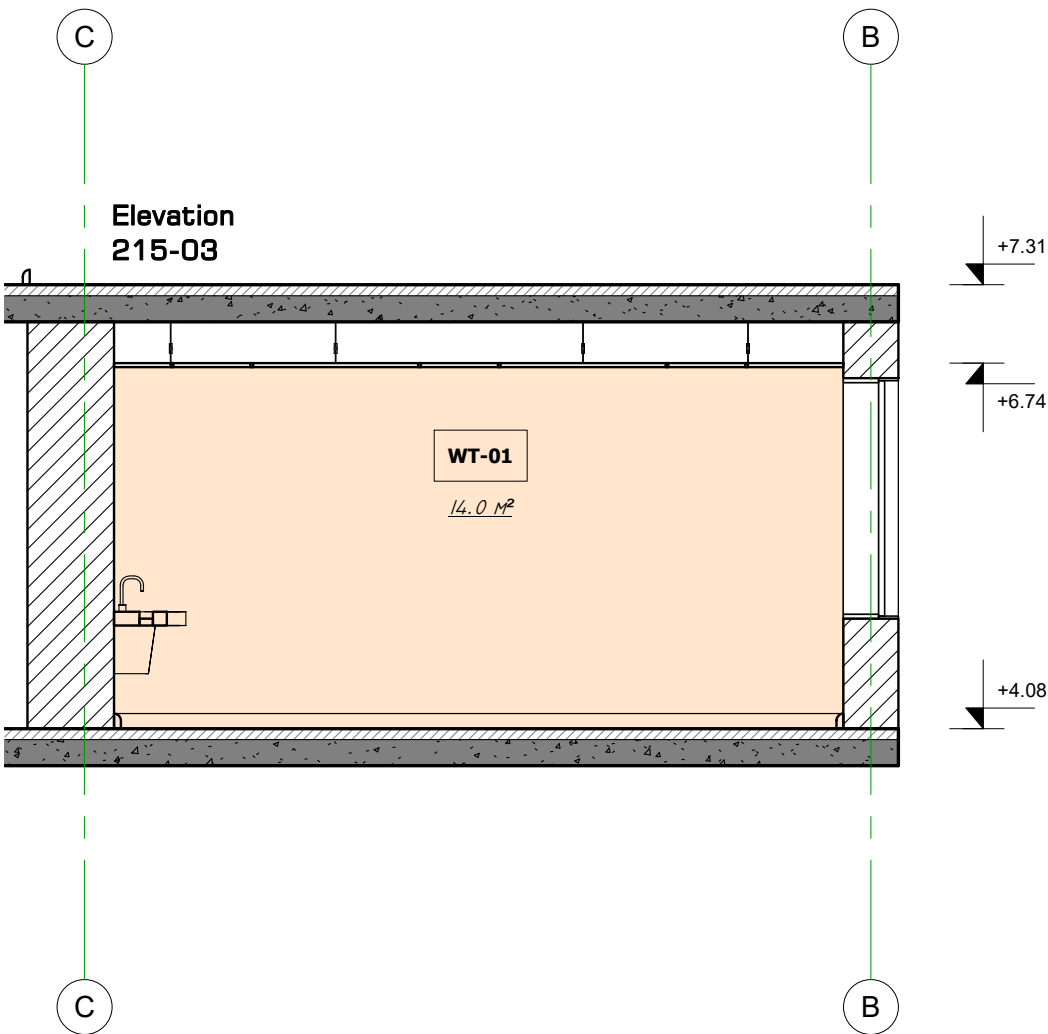
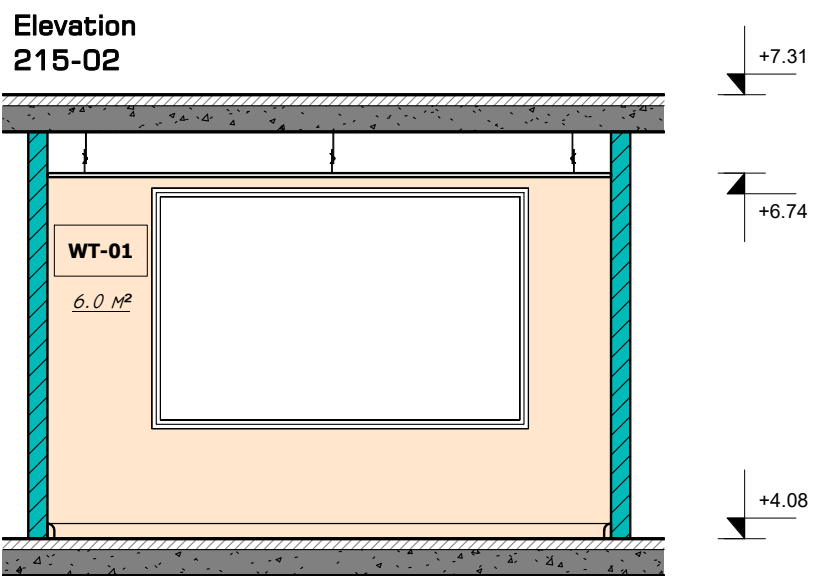
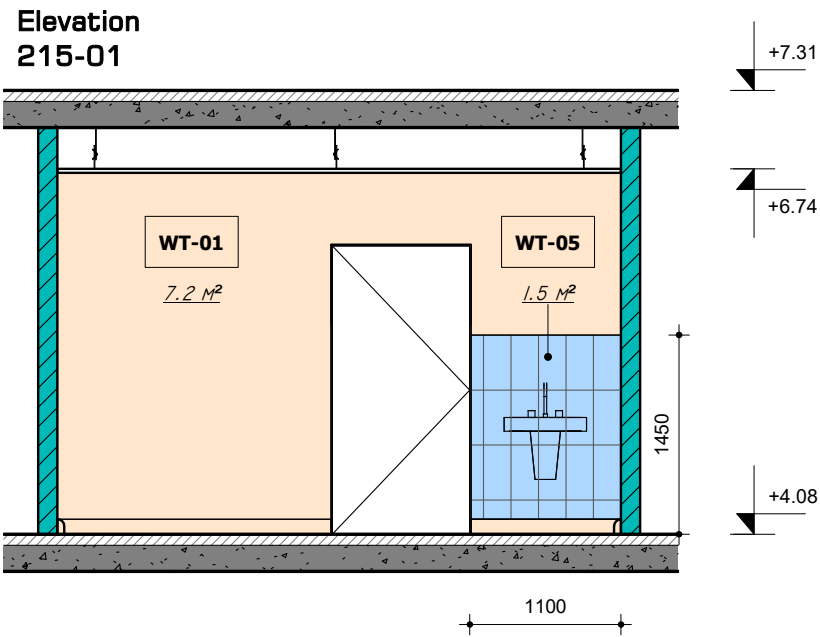
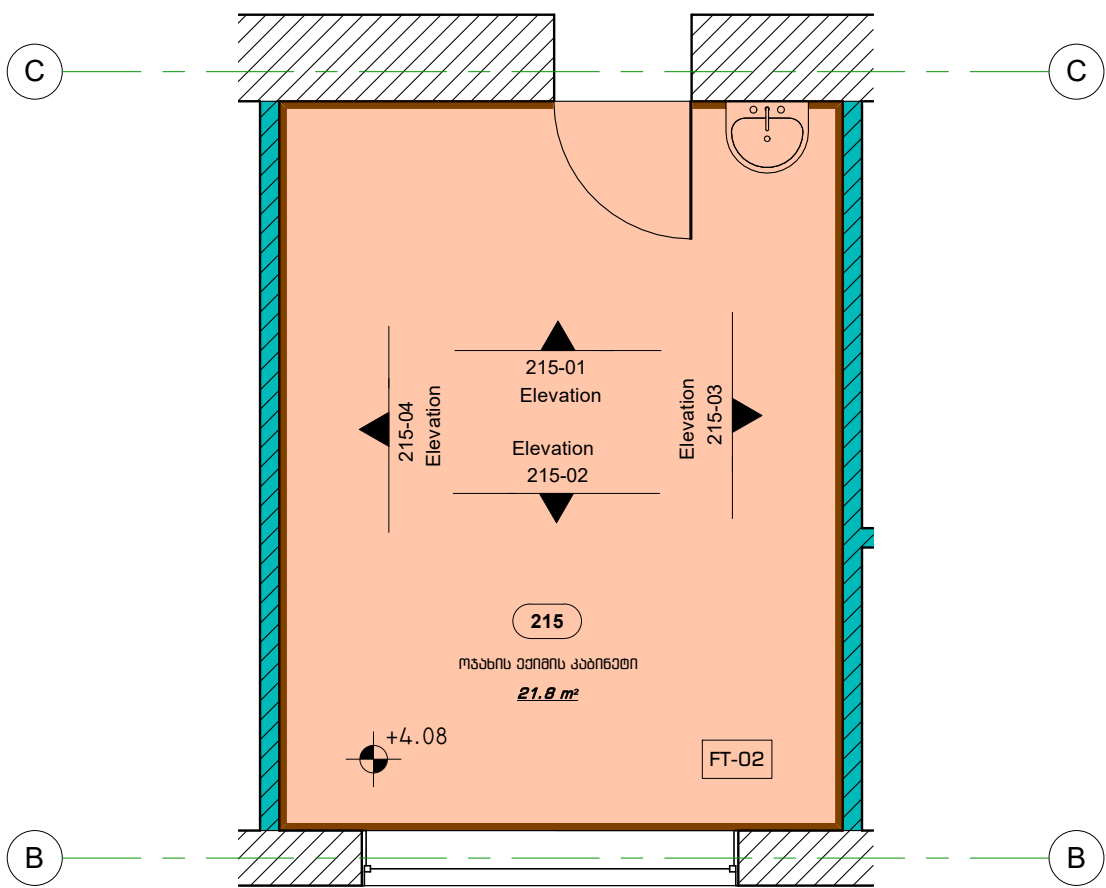

SK-02	ლაზინირებული იბრაჰის კლინტისი- 17.7 მ².მ
WT-01	კედლის ლესვა და ლესვა- 41.1 მ²
WT-05	კარამიკული ფილა- 1.5 მ²
FT-02	ლაზინირებული იბრაჰის- 21.8 მ²
CT-01	ამსტრონის მერი- 21.8 მ²
	არსებული კედელი
	ერთმანი თაბაშირ-მუყარის ტიხარი

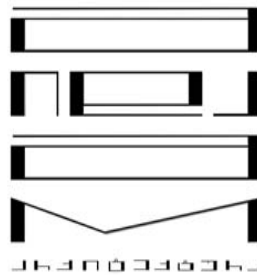

პროექტორი & დიზაინერი

პროექტის დასახელება:

მასშტაბი:

მინიშტაბი:

ნახაზის დასახელება:

ოთახი 215

მასშტაბი: 1:50

საპროექტო პერიოდი:

პრ. მ. მუხომია

პრ. მ. მარტაშვილი

პრ. თ. ჭაბუკიძე

თარიღი: 15.11.2022

ფურცელი

მ. რაოდ.

მ. რაოდ.

A.07.15

ოთახი 216

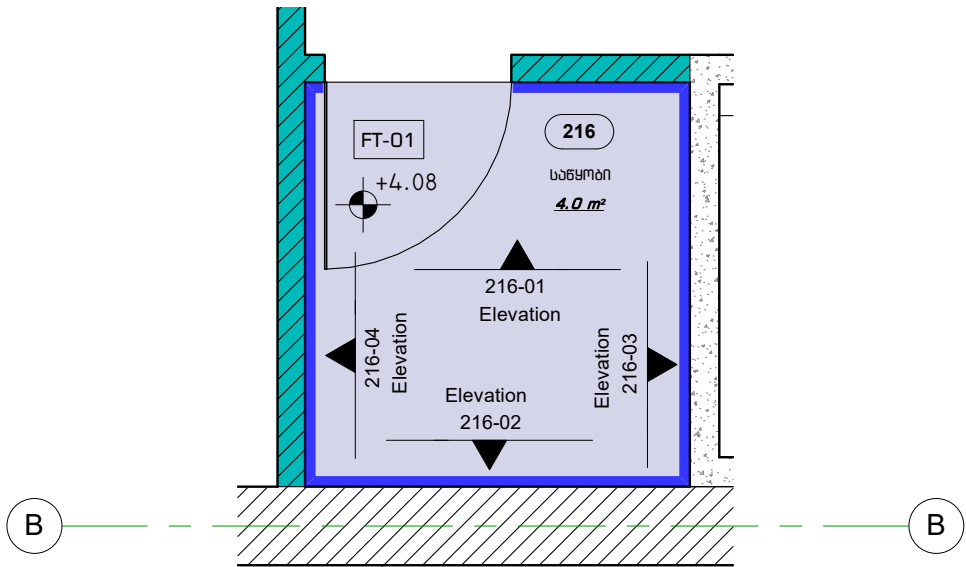

SK-01	კერამოგრანიტის პლინტუსი- 7.1 მრძ.მ
WT-01	კედლის ლესვა და ლებვა- 17.0 მ²
FT-01	კერამოგრანიტის იბრაჰი- 4.0 მ²
CT-01	ამსტრონგის ფერი- 4.0 მ²
	არსებული კედელი
	ერთმანი თაბაშირ-გუყოს ტიხარი

პროექტის დასახელება:

პროექტის დასახელება:

შენიშვნები:

შენიშვნები:

ნახაზის დასახელება:  
ოთახი 216

მასშტაბი: 1:50

საპროექტო პერიოდი:  
პრ. მ. მყინა  
პრ. მ. მყინა  
პრ. მ. მყინა

თარიღი: 15.11.2022

ფურცელი:  
A.07.16

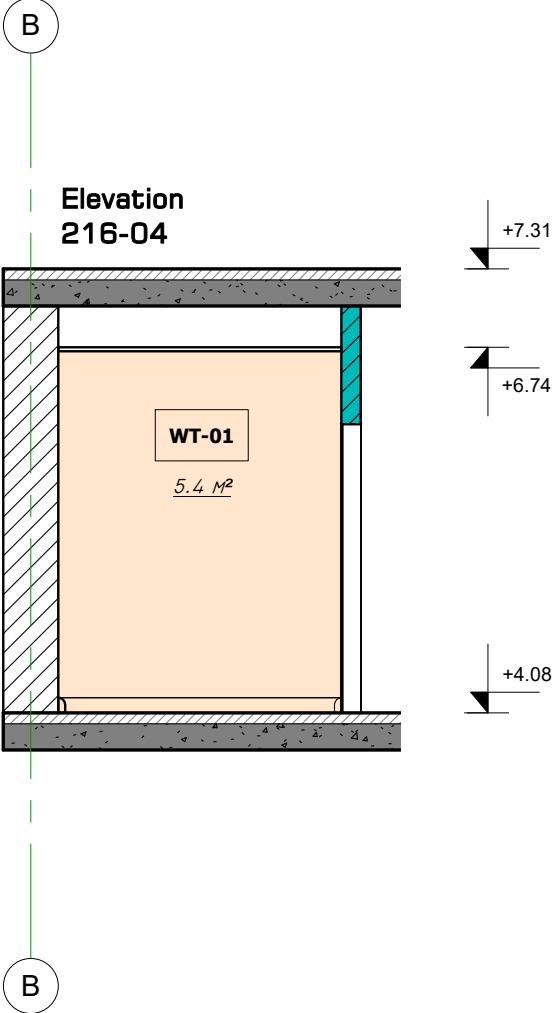
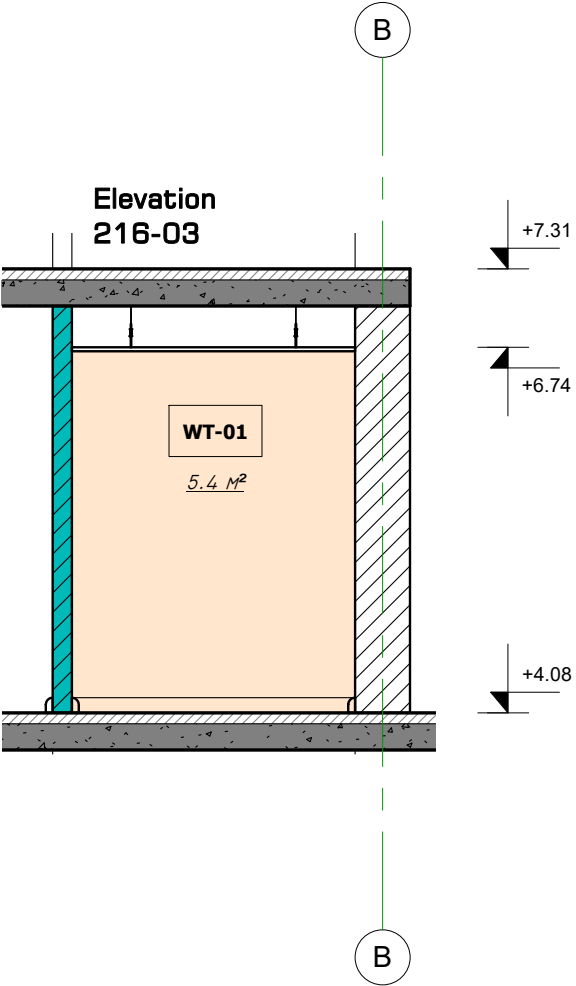
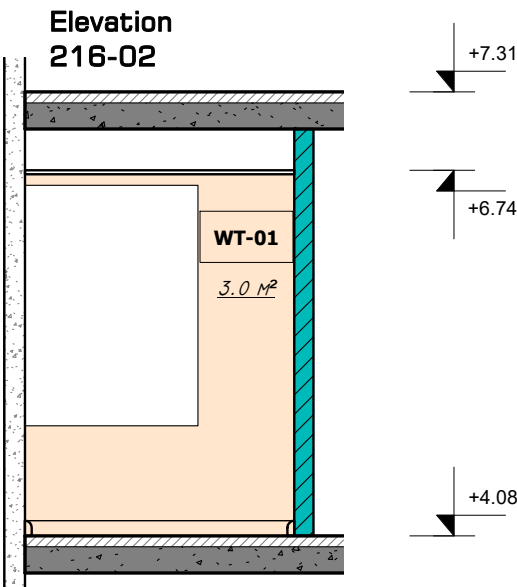
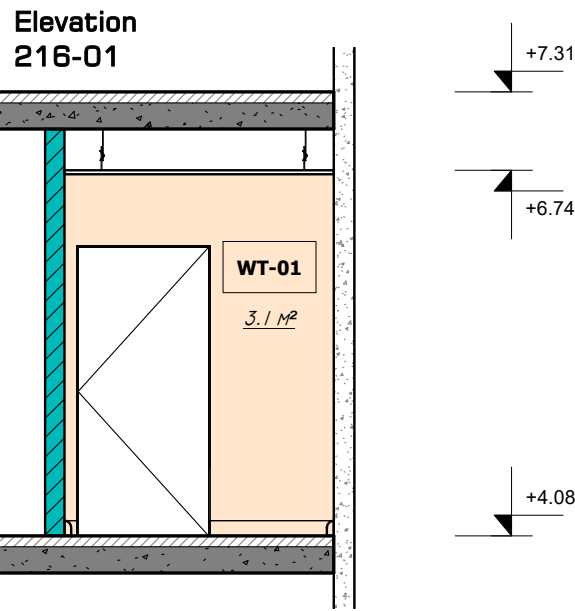

ოთახი 217

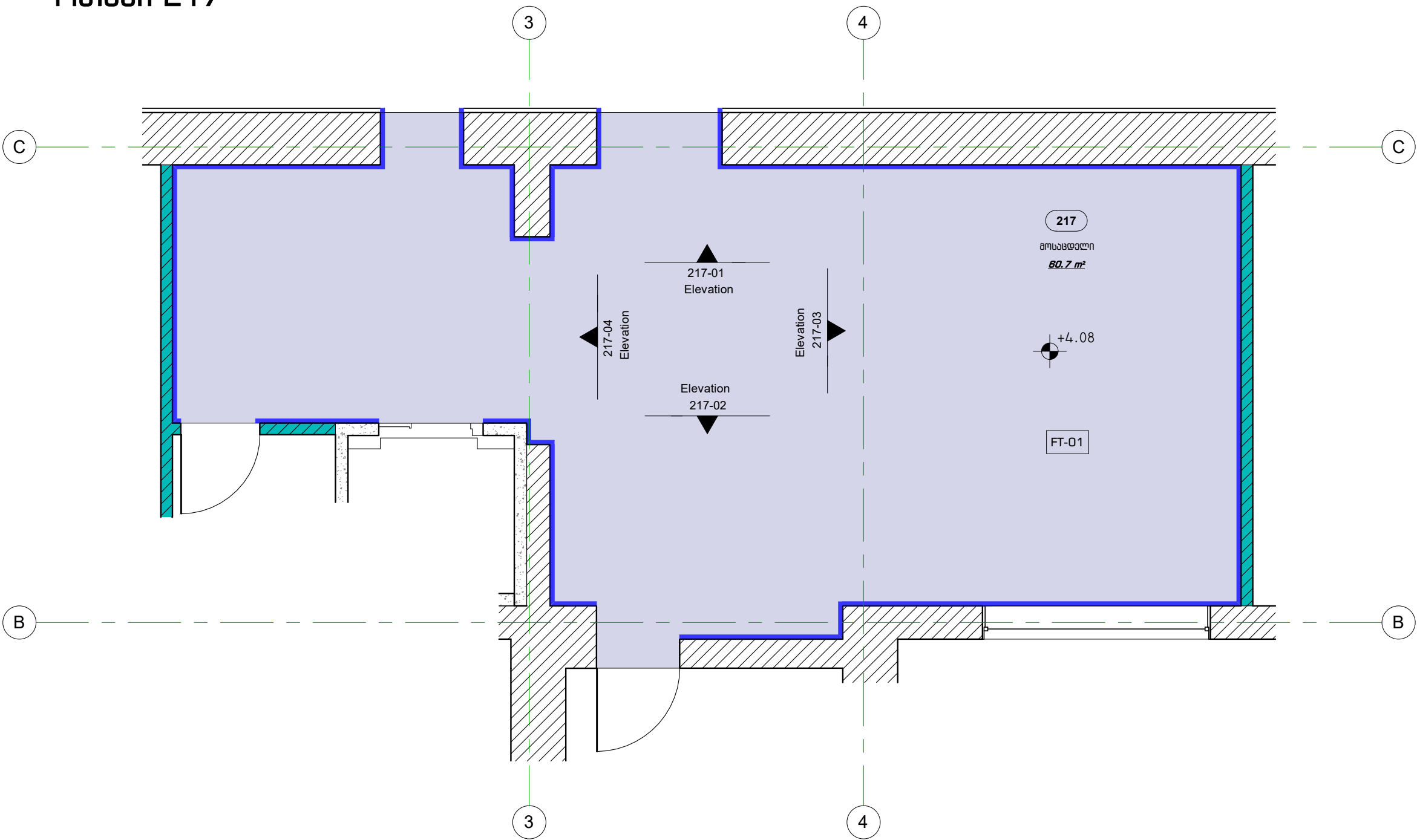

	SK-01	პერამეტრაჟის პლინტუსი- 34.7 მრმ.მ
	WT-01	კედლის ლესვა და ლეგვა- 92.7 მ²
	FT-01	პერამეტრაჟის იატაკი- 60.8 მ²
	CT-01	ამსტრონგის ფერი- 59.1 მ²
		არსებული კედელი
		ერთმანი თაბაშირ-გუგის ტიხარი

WT-01	WT-01	WT-01
1.3 მ²	1.3 მ²	1.3 მ²

Elevation 217-01

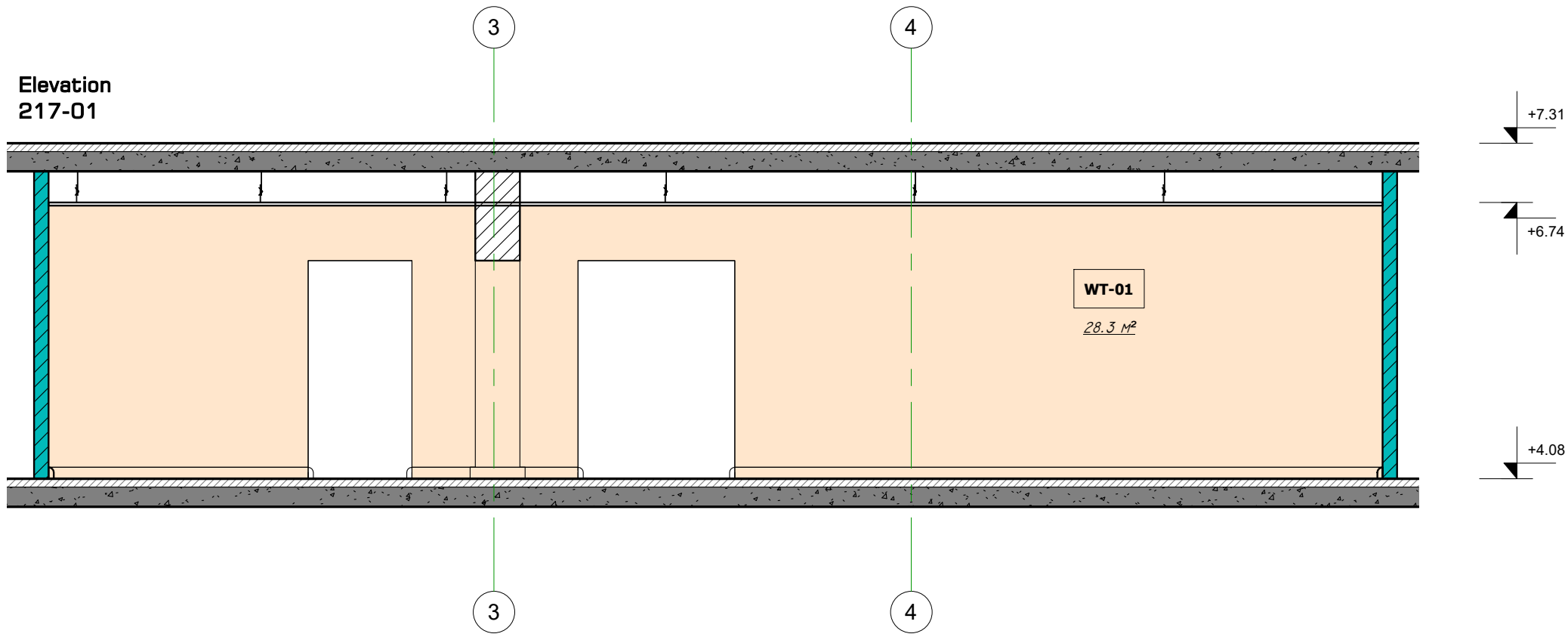

Elevation 217-03

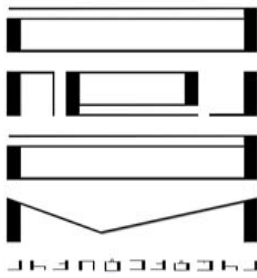
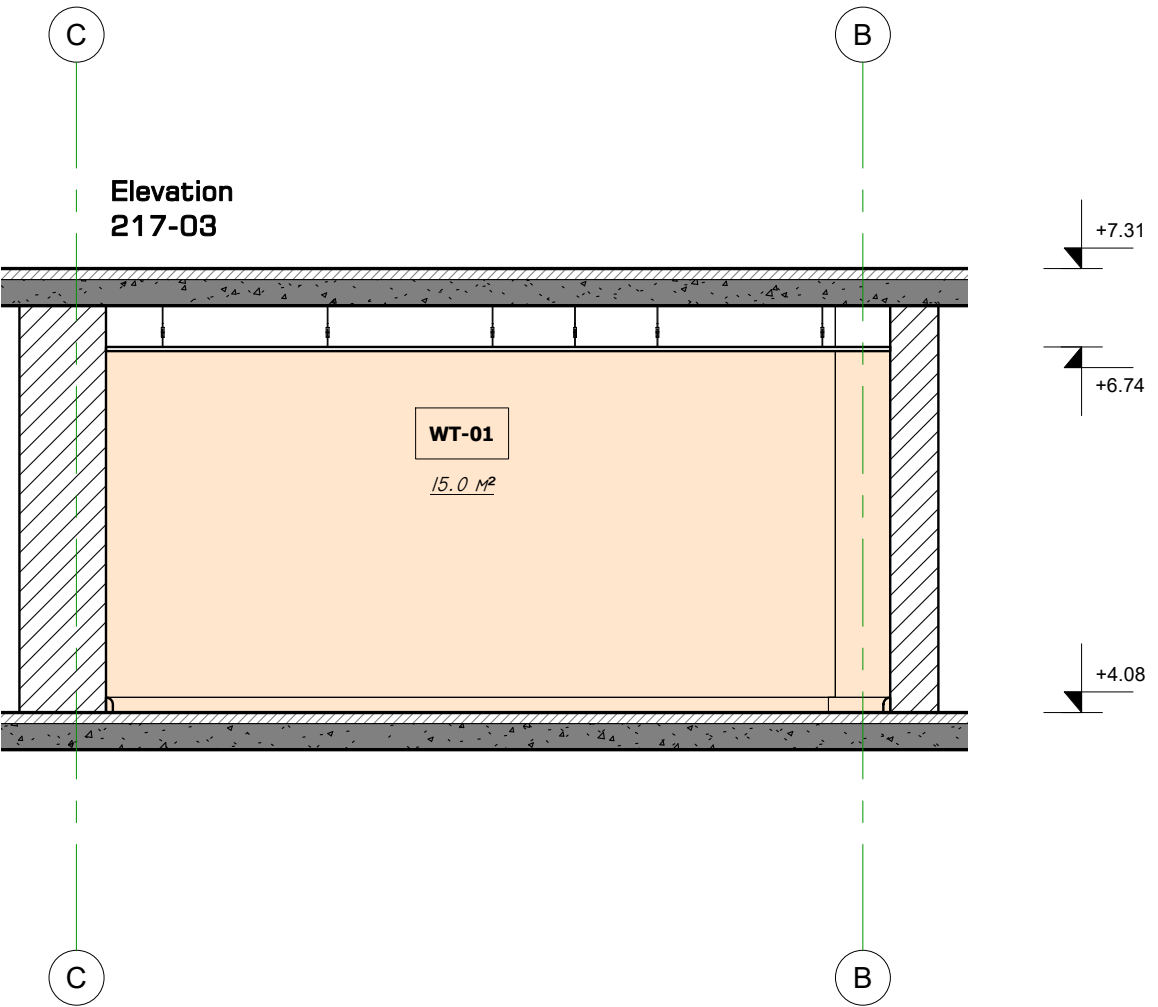

არქიტექტურა & დიზაინი

პროექტის დასახელება:

მასშტაბი:

შენიშვნები:

ნახაზის დასახელება:  
ოთახი 217

მასშტაბი: 1:50

საპროექტო პერიოდი:

პრ. მ. გუგისია

პრ. მ. ყარაყარაშვილი

პრ. თ. ჭაბუკიძე

თარიღი: 15.11.2022

ფურცელი

მ. რაოდ. მ. რაოდ.

A.07.17

ოთახი 217

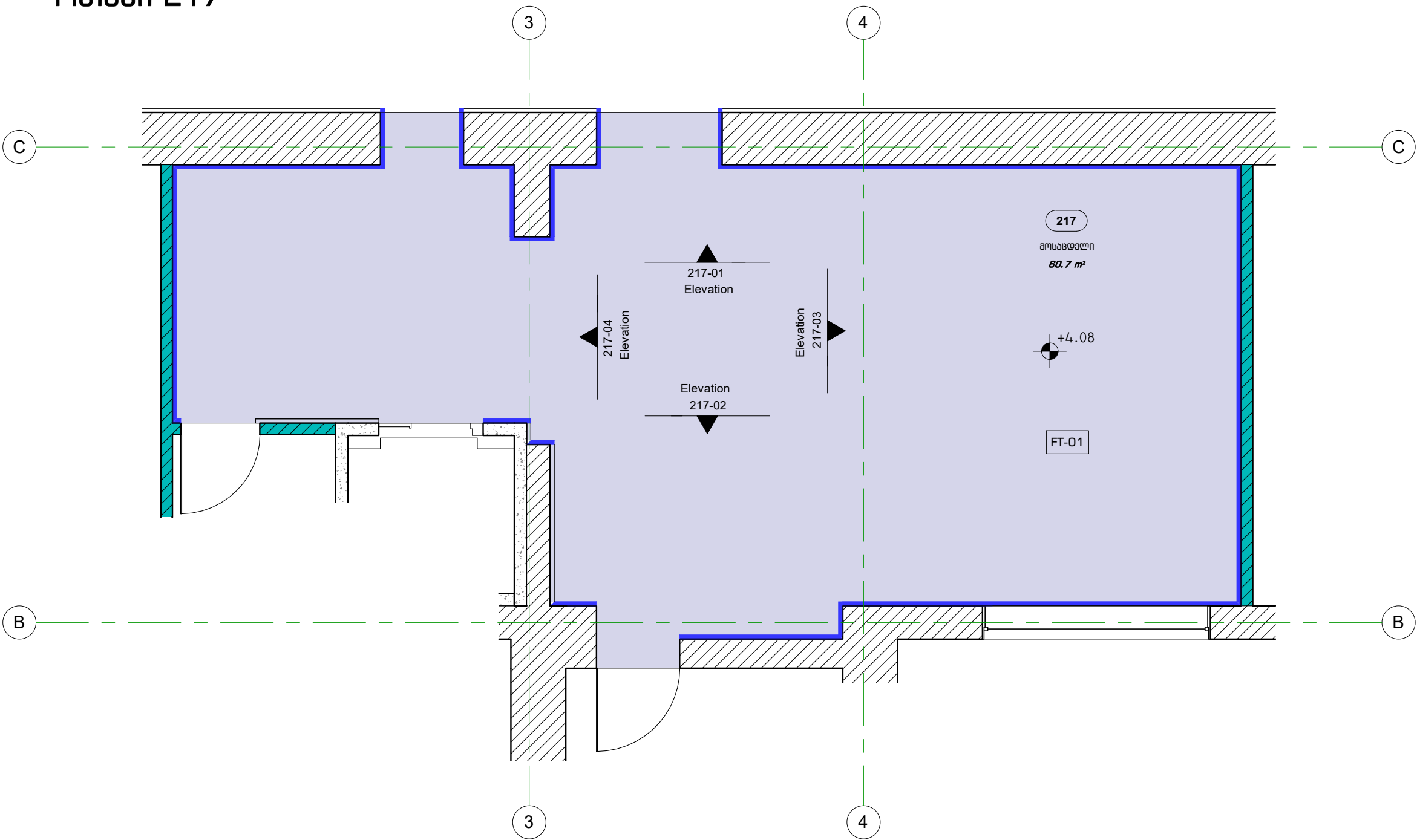

	SK-01	კერამოგრანიტის პლინტუსი- 34.7 მრმ.მ
	WT-01	კედლის ლესვა და ლებვა- 92.7 მ²
	FT-01	კერამოგრანიტის იატაკი- 60.8 მ²
	CT-01	ამსტრონგის ფერი- 59.1 მ²
		არსებული კედელი
		ერთმანე თაბაშირ-გუგუის ტიხარი

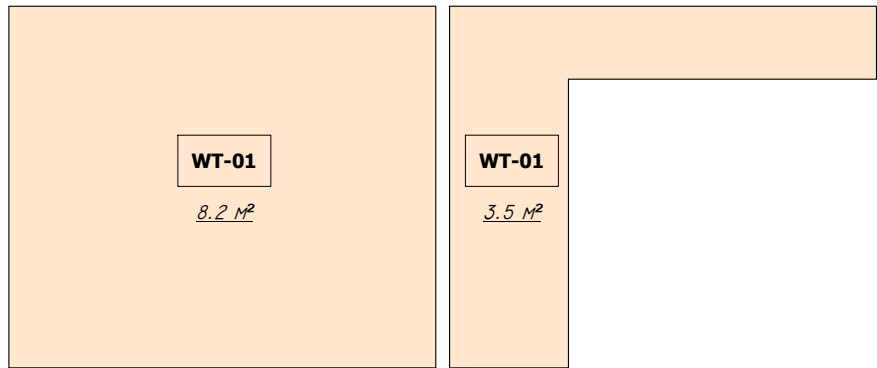

Elevation 217-02

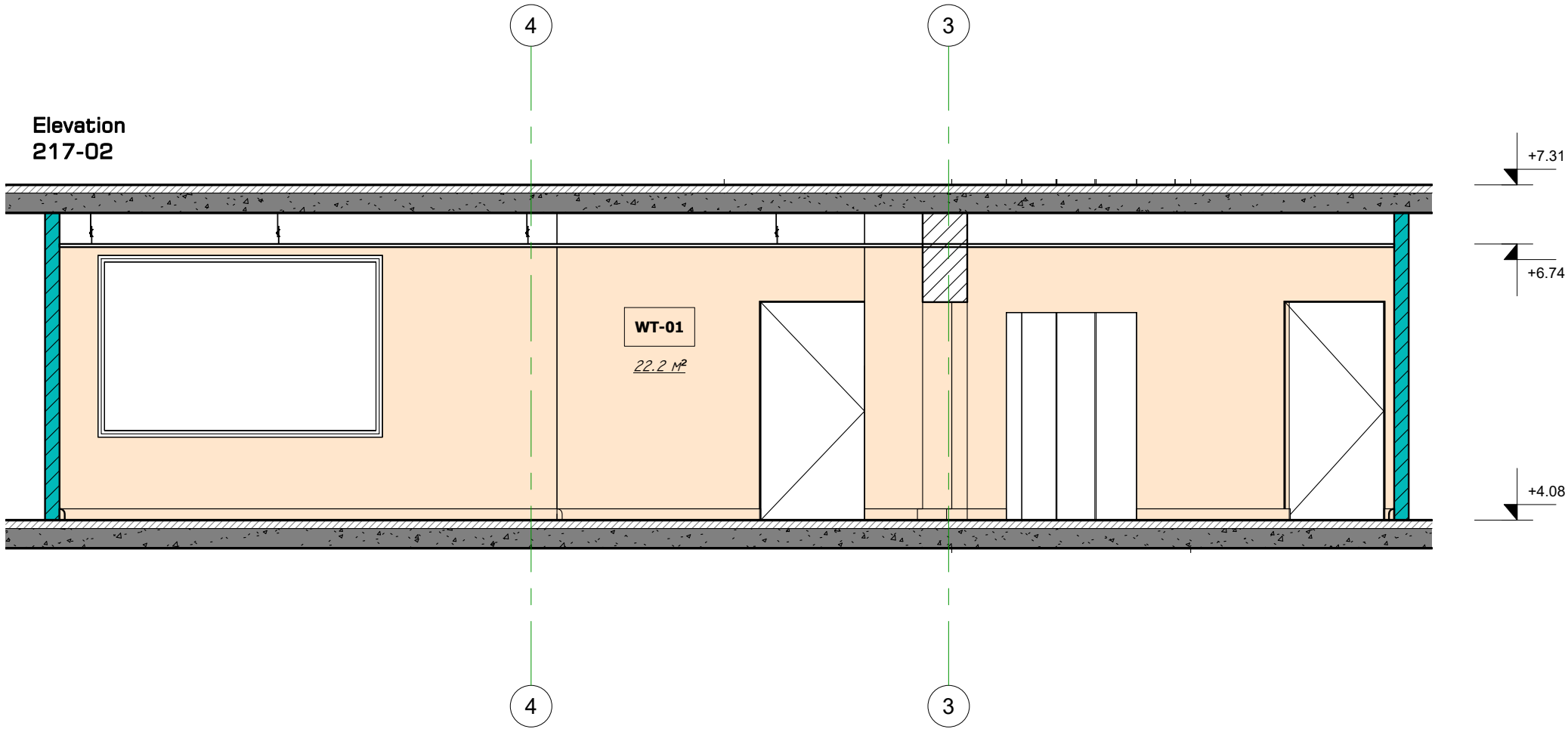

Elevation 217-04

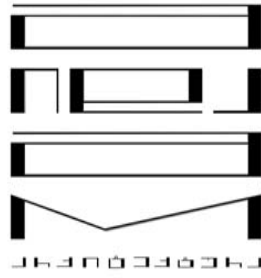
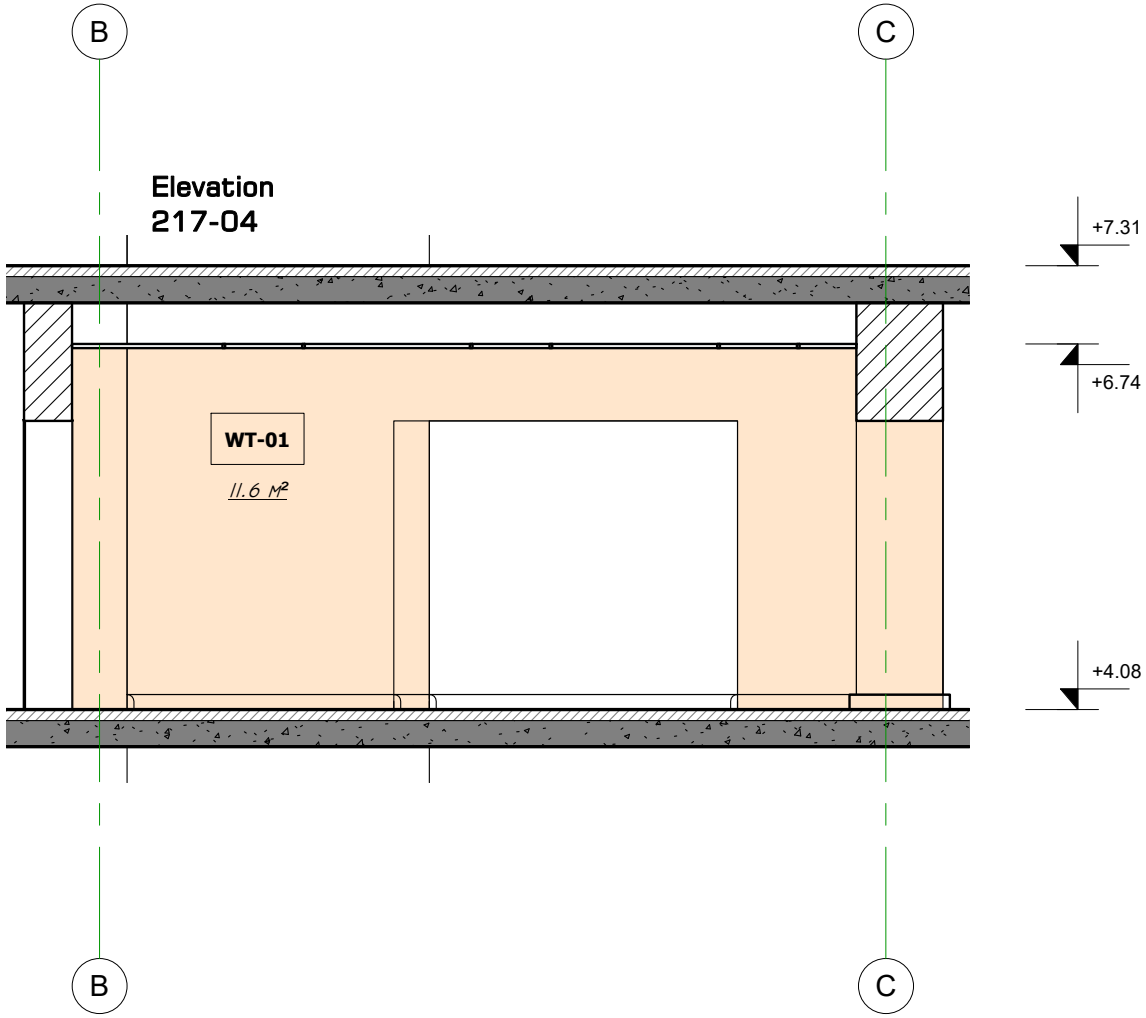

არქიტექტურა & დიზაინი

პროექტის დასახელება:

შესაღწევის:

შენიშვნები:

ნახაზის დასახელება:  
ოთახი 217

მასშტაბი: 1:50

საპროექტო პერიოდი:

პრ. მ. გუგუის

პრ. მ. ყარაყარაშვილი

პრ. თ. ჭაბუკიძე

თარიღი: 15.11.2022

ფურცელი

მ. რაოდ.

მ. რაოდ.

A.07.17.1



ოთახი 218

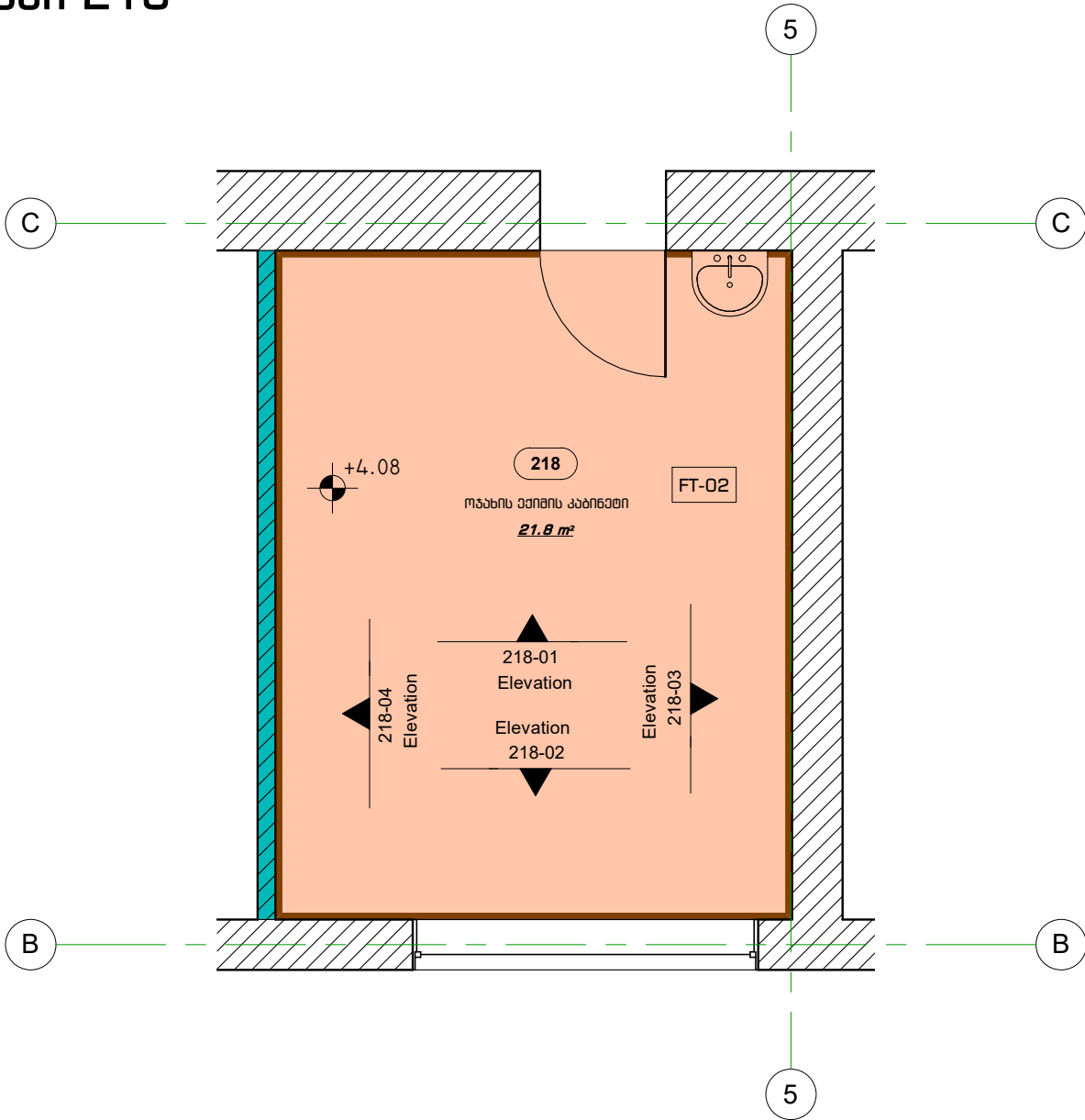

Elevation 218-01

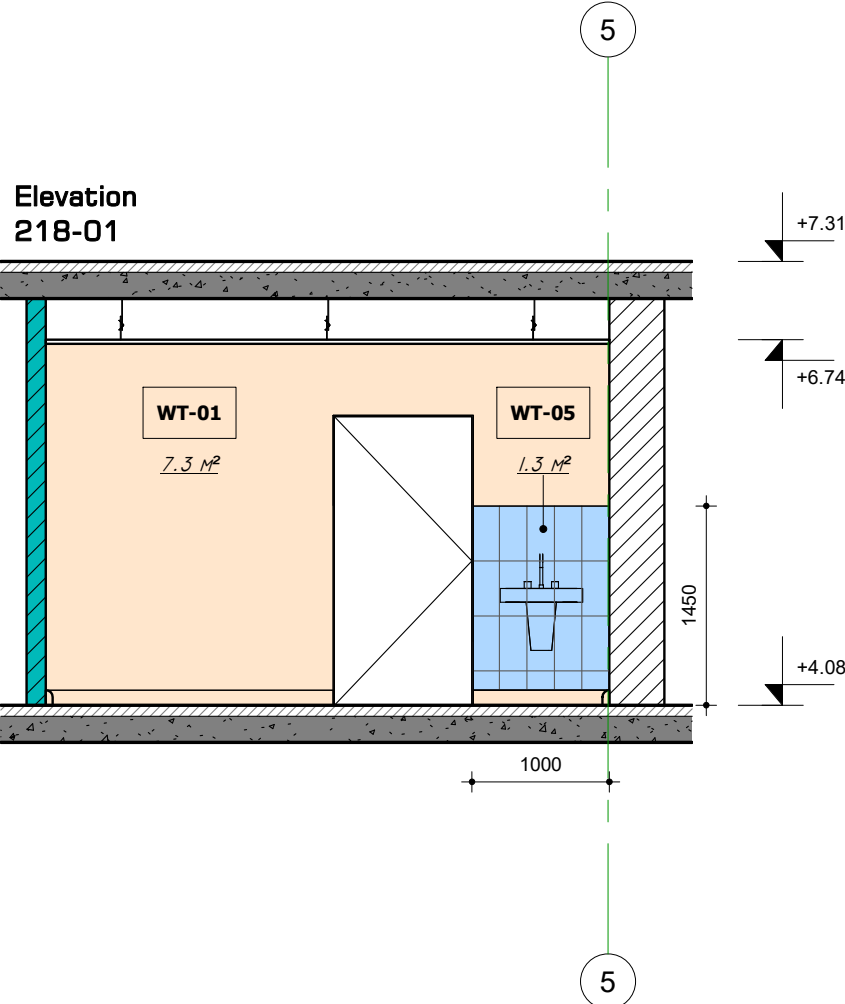

SK-02	ლაზინირებული იბრაჰის კლინდუსი- 17.7 მრმ.მ
WT-01	კედლის ლესვა და ლესვა- 41.3 მ²
WT-05	კარამიკული ფილა- 1.3 მ²
FT-02	ლაზინირებული იბრაჰი- 21.8 მ²
CT-01	ამბრონის მარი- 21.8 მ²
	არსებული კედელი
	ერთმანი თაბაშირ-მუყარის ტიხარი

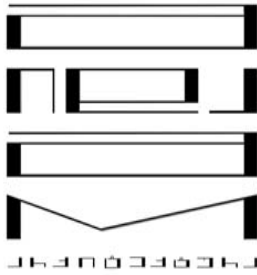
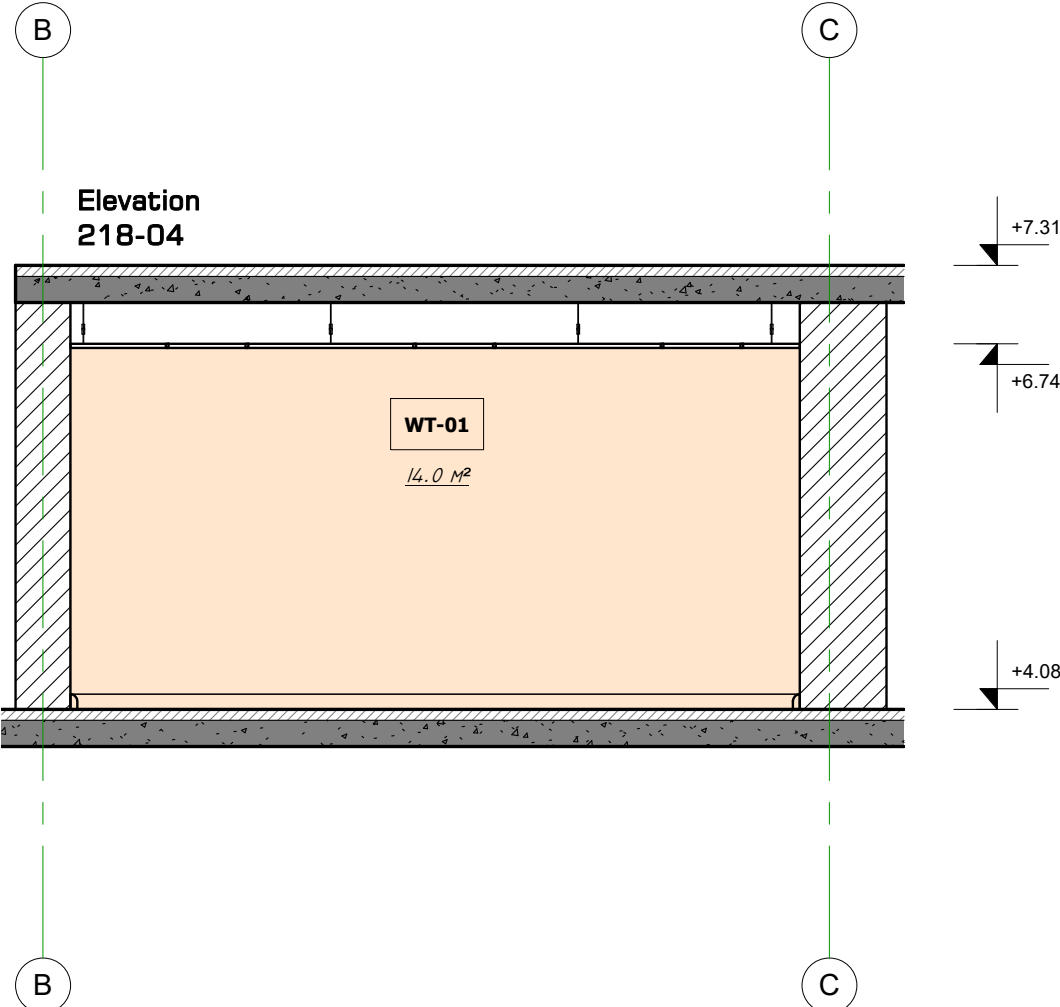
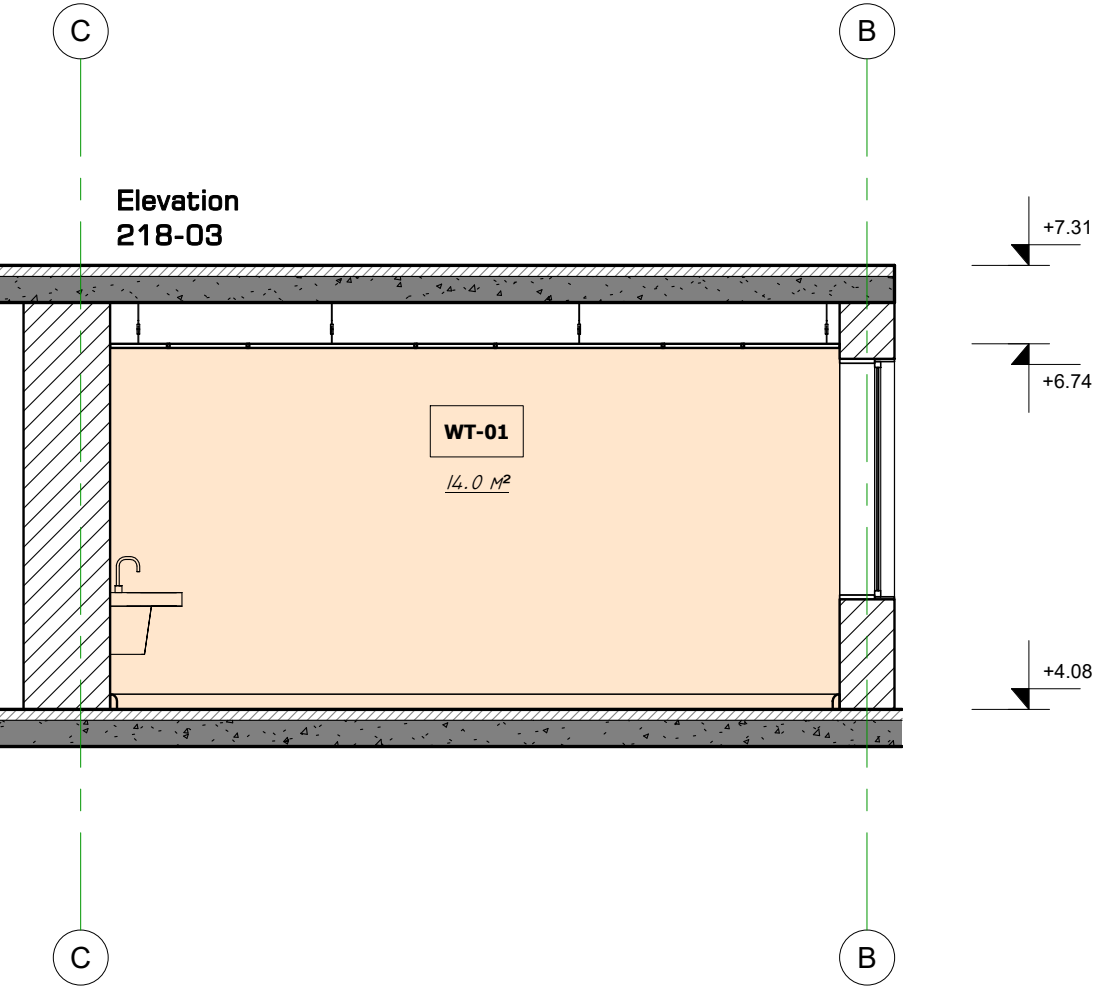
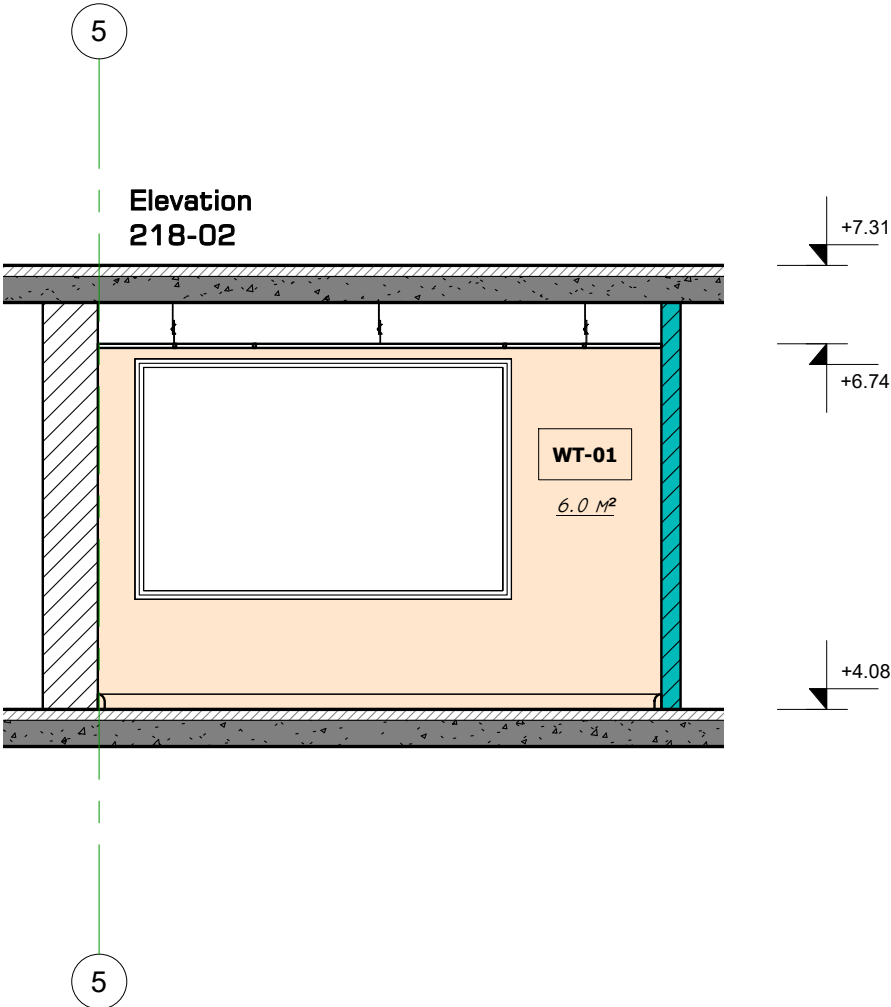

არქიტექტურა & დიზაინი

პროექტის დასახელება:

მასშტაბი:

მენიშვილი:

ნახაზის დასახელება:

ოთახი 218

მასშტაბი: 1:50

საპროექტო პერიოდი:

პრ. მ. მყინა

პრ. მ. ყარაყარაშვილი

პრ. თ. ჭლემი

თარიღი: 15.11.2022

ფურცელი

მ. რაოდ.

მ. რაოდ.

A.07.18

ოთახი 219

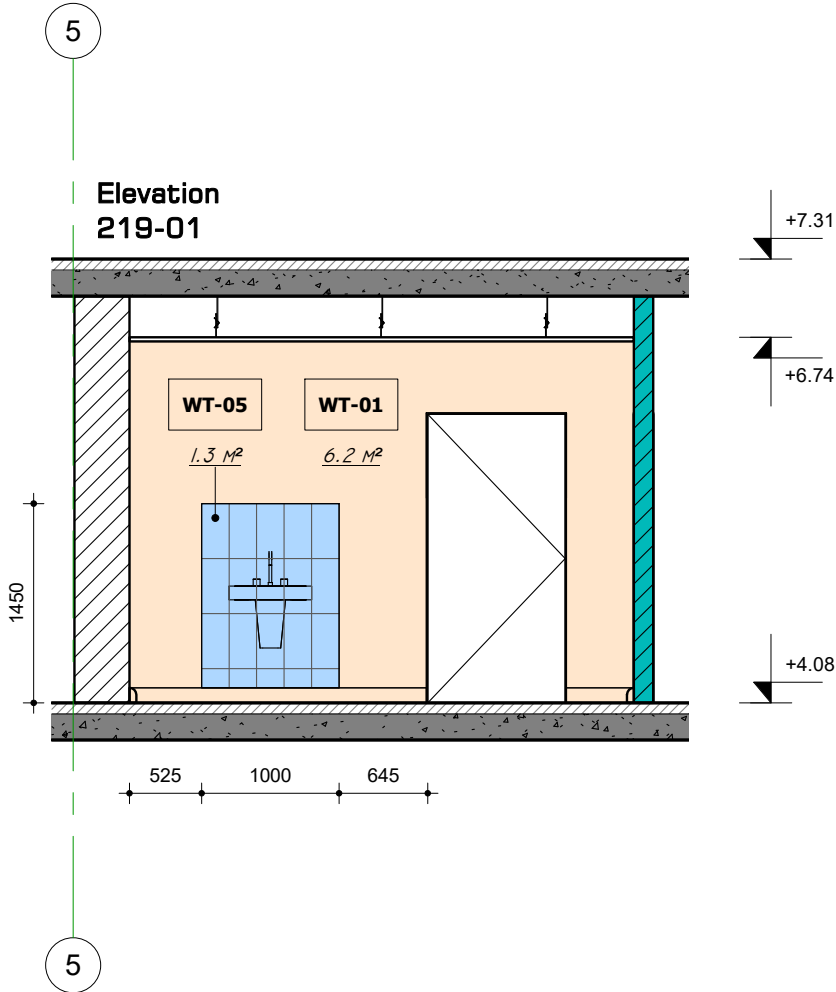
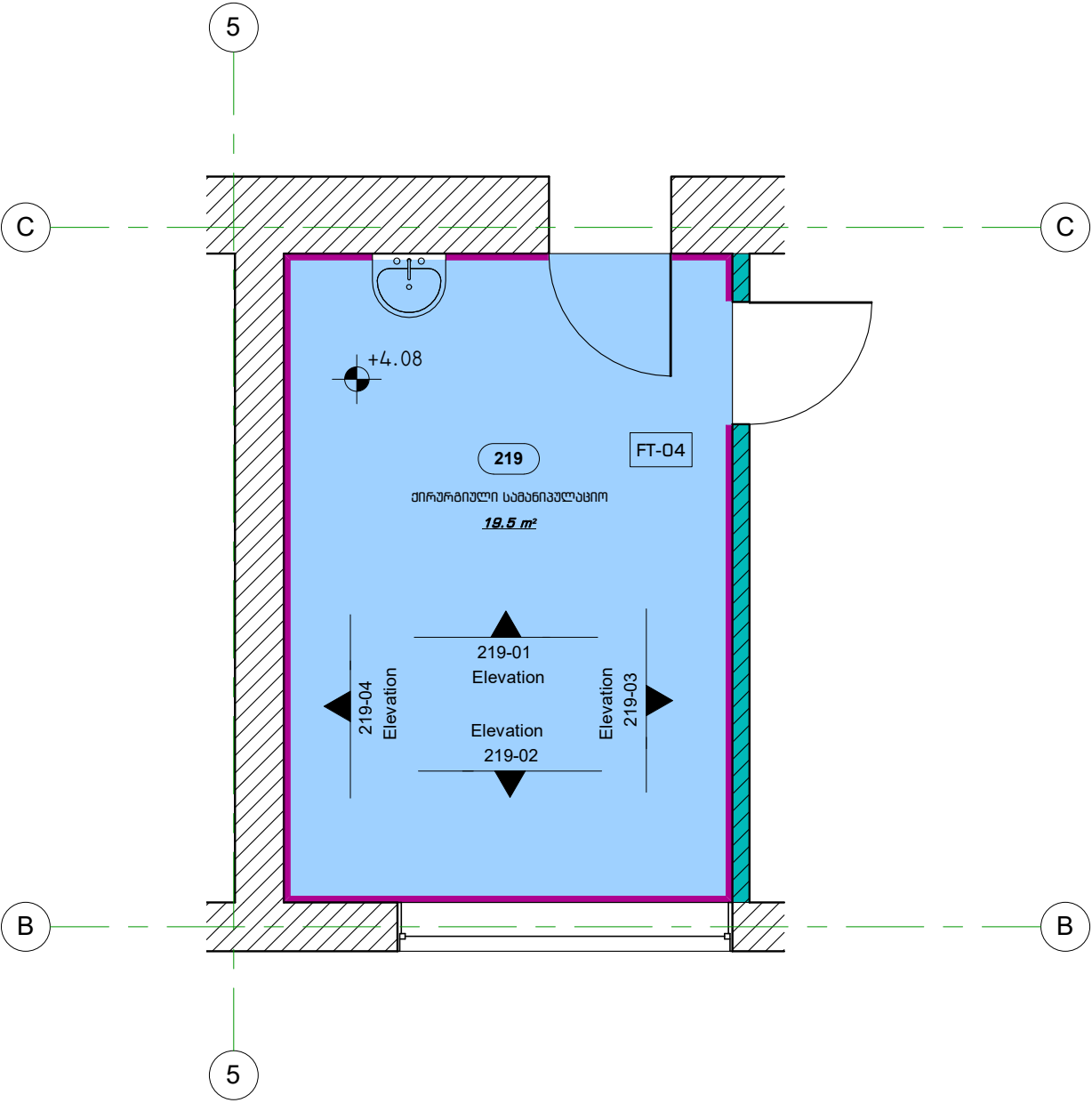

SK-04	ანტიბაქტერიული ვინილის პლინტუსი- 15.9 ბრძ.მ
WT-01	კედლის ლესვა და ლებვა- 36.9 მ²
WT-05	კარამიკული ფილა- 1.3 მ²
FT-04	ანტიბაქტერიული ვინილი- 19.5 მ²
CT-01	ამსტრონგის შერი- 19.5 მ²
	არსებული კედელი
	ერთმანი თაბაშირ-გუყოს თიხარი

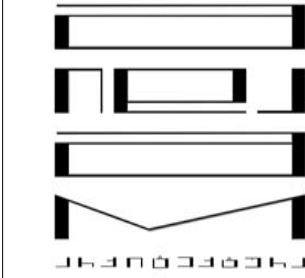

პროექტორი & დიზაინერი

პროექტის დასახელება:

შენიშვნები:

შენიშვნები:

ნახაზის დასახელება:

ოთახი 219

მასშტაბი: 1:50

საპროექტო პერიოდი:

პრ. მ. მყინა

პრ. მ. ყარყარაშვილი

პრ. თ. ჭლემი

თარიღი: 15.11.2022

მ. რაოდ.

მ. რაოდ.

მ. რაოდ.

მ. რაოდ.

მ. რაოდ.

მ. რაოდ.

მ. რაოდ.

მ. რაოდ.

მ. რაოდ.

მ. რაოდ.

ფურცელი

A.07.19

ოთახი 220

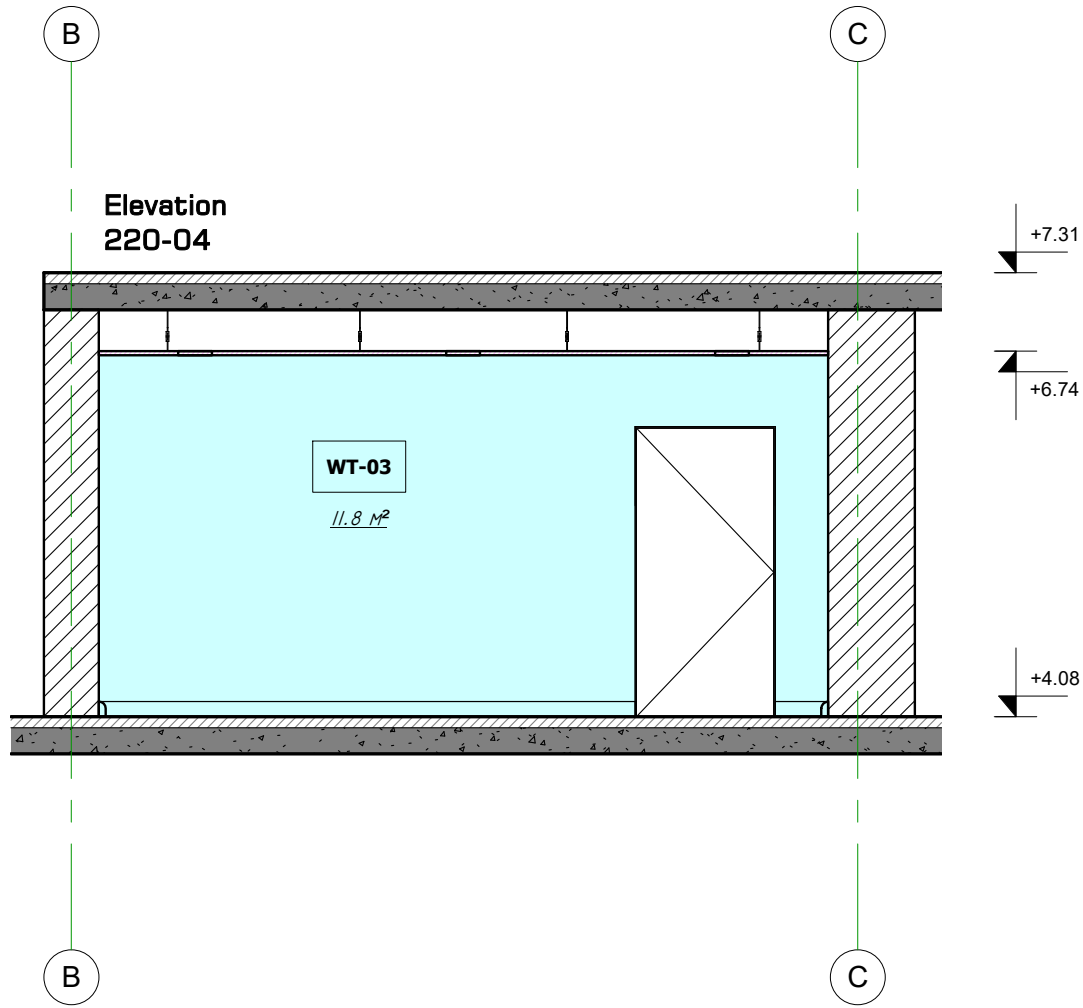
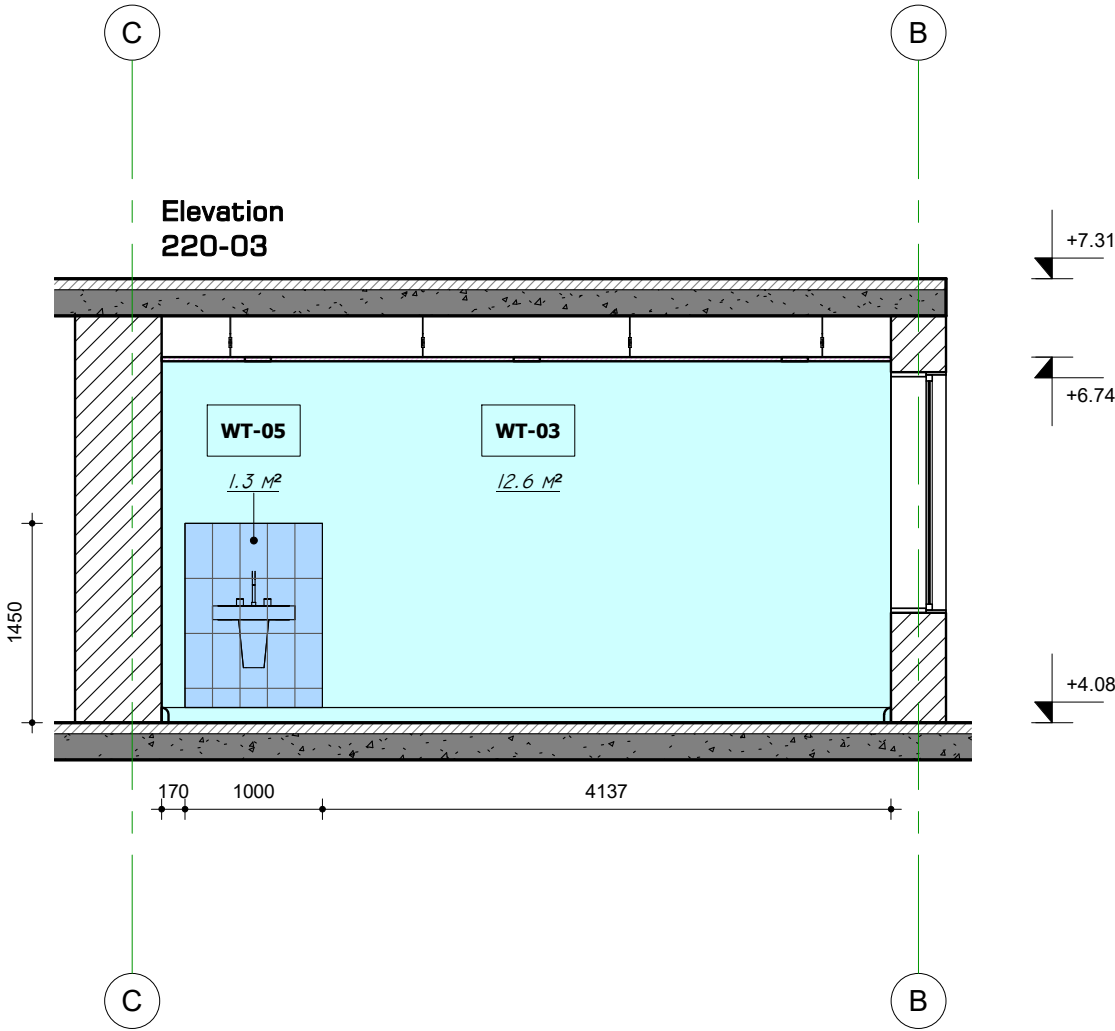
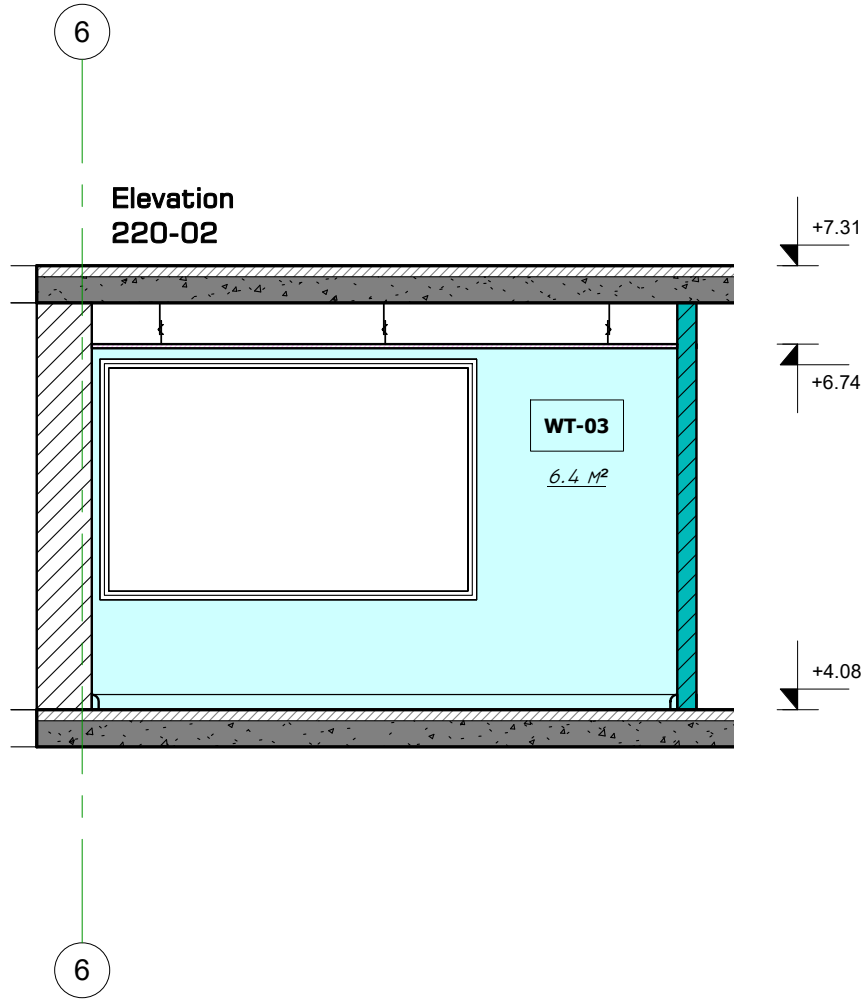
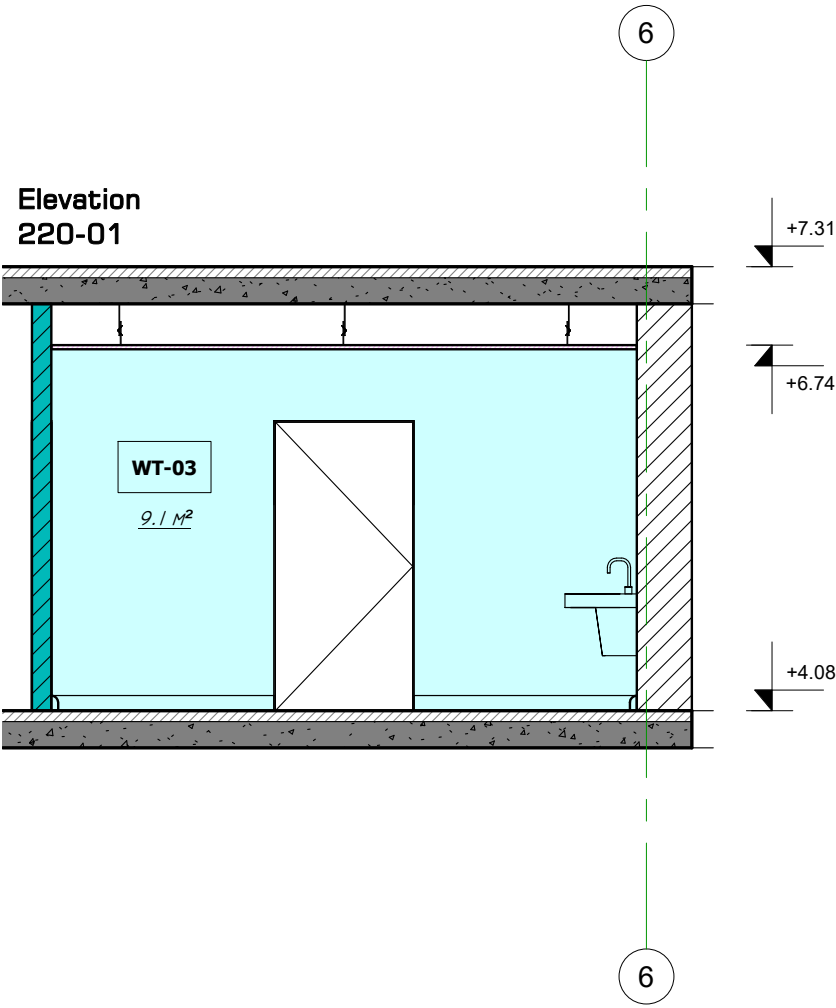
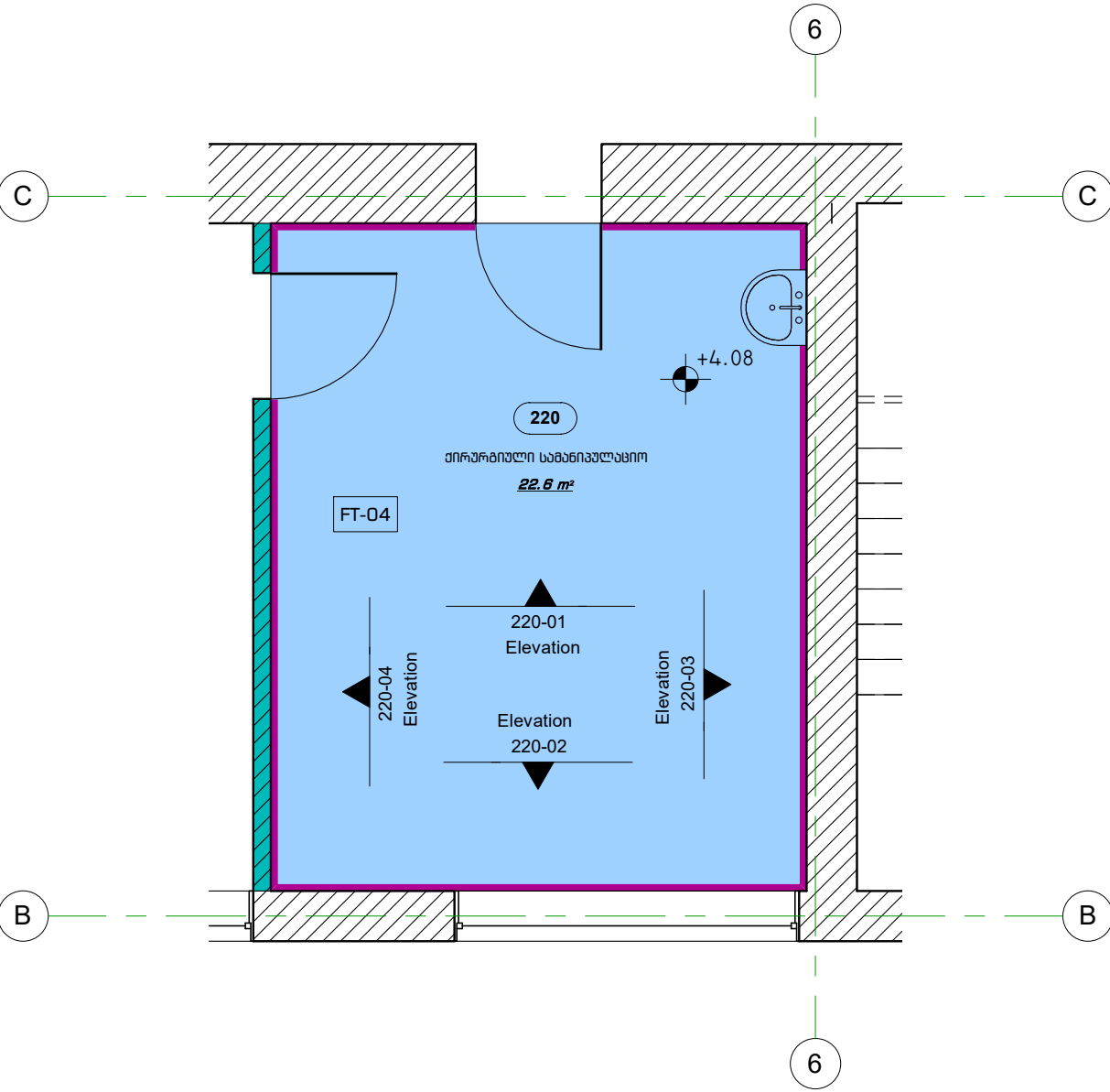

SK-04	ანტიბაქტერიული ვინილის პლინტუსი- 16.8 მრმ.მ
WT-03	ანტიბაქტერიული ღებვა- 40.0 მ²
WT-05	კერამიკული ფილა- 1.3 მ²
FT-04	ანტიბაქტერიული ვინილი- 22.6 მ²
CT-02	თაბაშირ-მუყაოს შერი- 22.6 მ²
	არსებული კედელი
	ერთმანე თაბაშირ-მუყაოს თიხარი

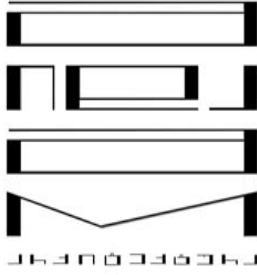

პროექტორი & დიზაინერი

პროექტის დასახელება:

შენიშვნები:

შენიშვნები:

ნახაზის დასახელება:

ოთახი 220

მასშტაბი: 1:50

საპროექტო პერიოდი:

პრ. მ. მყინელი

პრ. მ. ყარყარაშვილი

პრ. თ. ჭლემიძე

თარიღი: 15.11.2022

მ. რაოდ.

მ. რაოდ.

ფურცელი

A.07.20

ოთახი 221

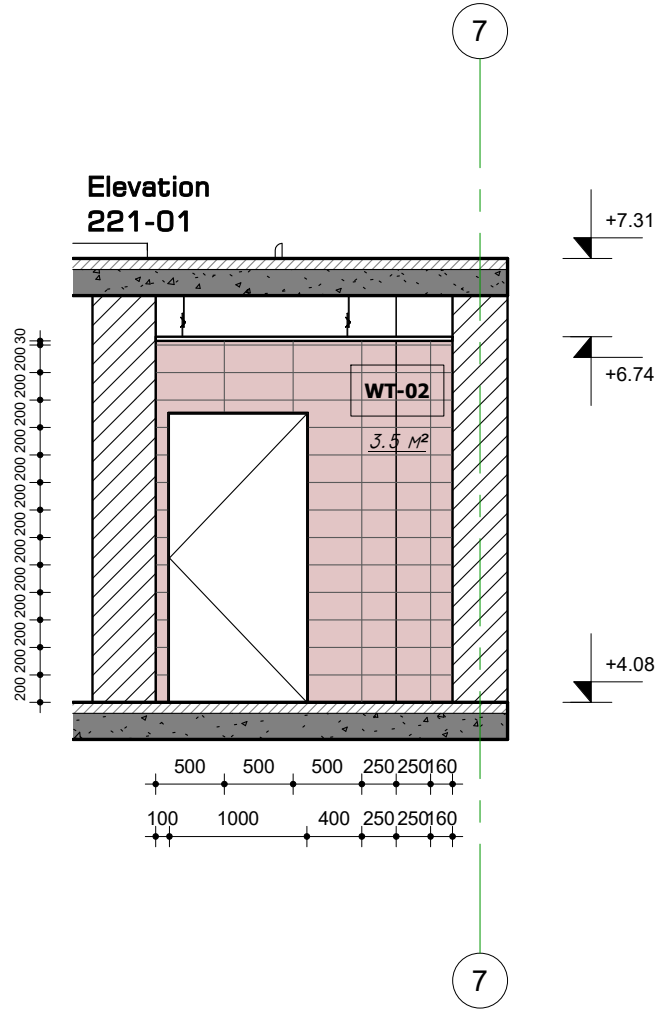
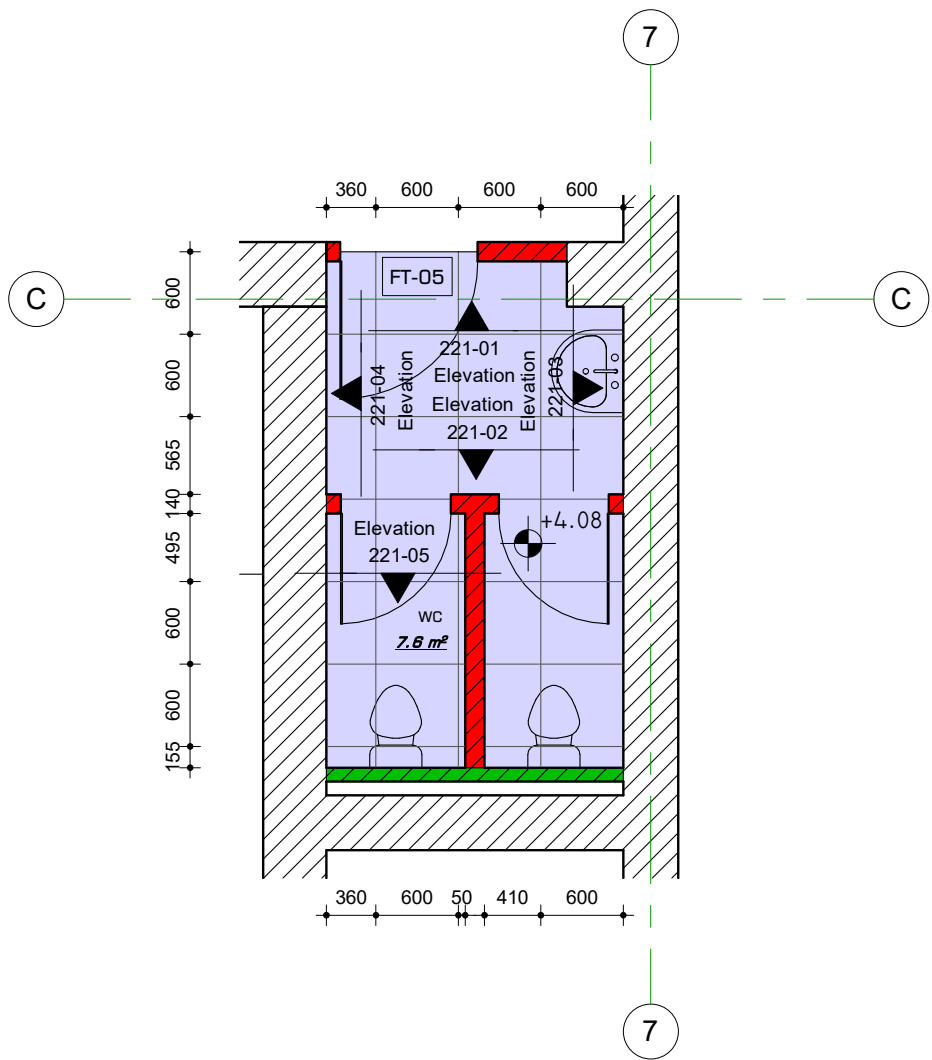

	WT-02	კერამიკული ფილა- 41.6 მ²
	FT-05	კერამიკული ფილა- 7.6 მ²
	CT-01	აბსტრუქტული ფერი- 7.2 მ²
		ბრუნავალი კედელი
		ერთმანე ნახტამზე თაბაშირ-მუყაოს ტიხარი
		ბლოკის ტიხარი

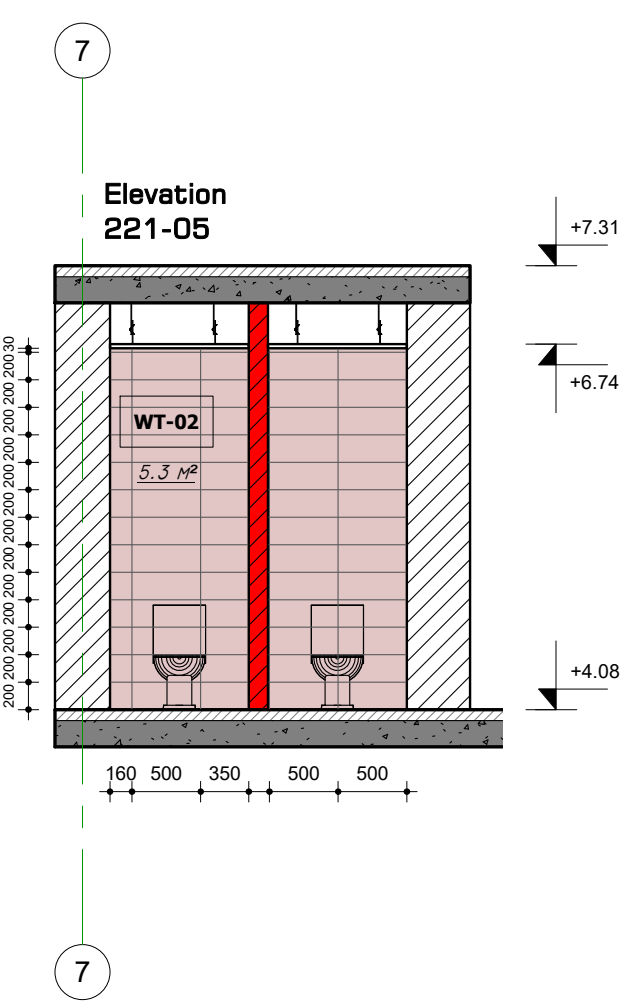
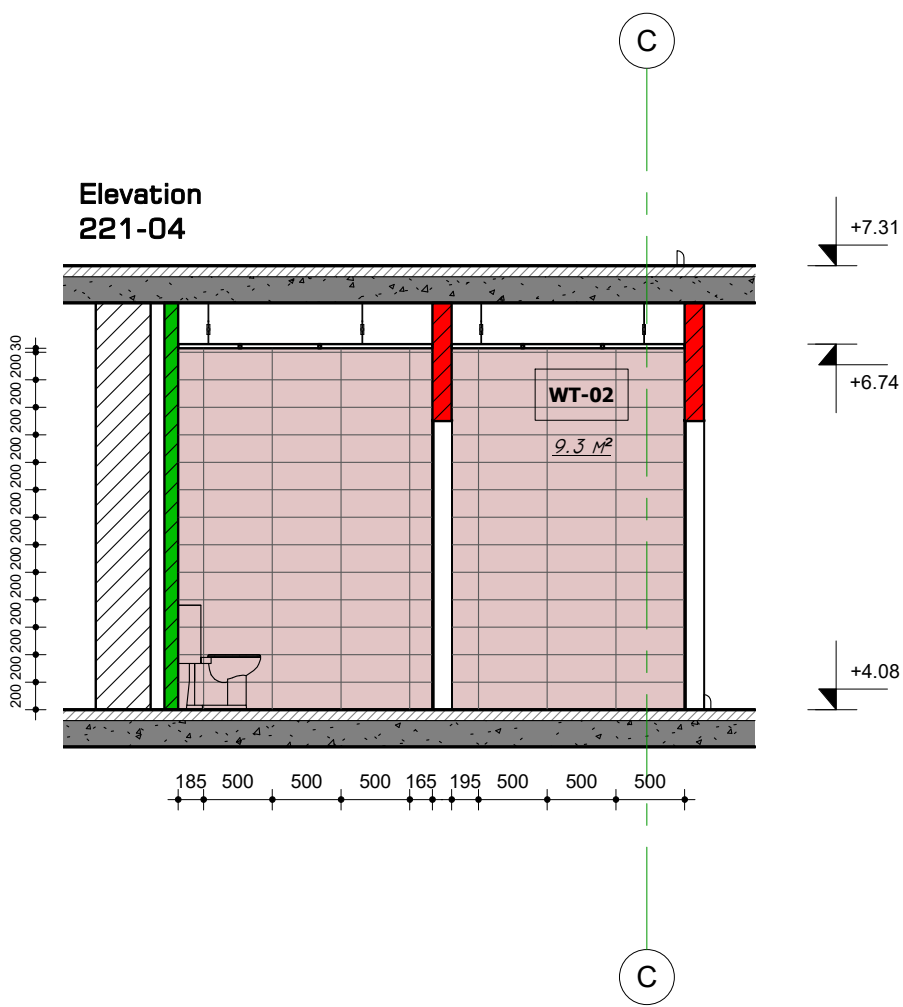
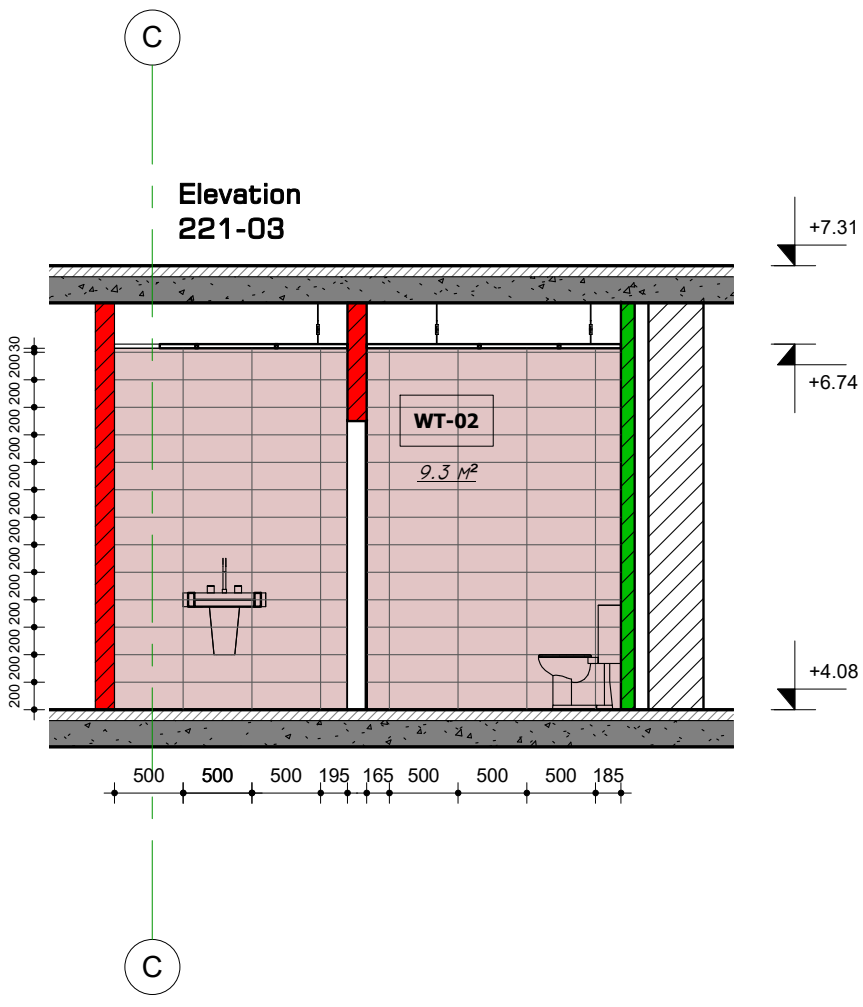
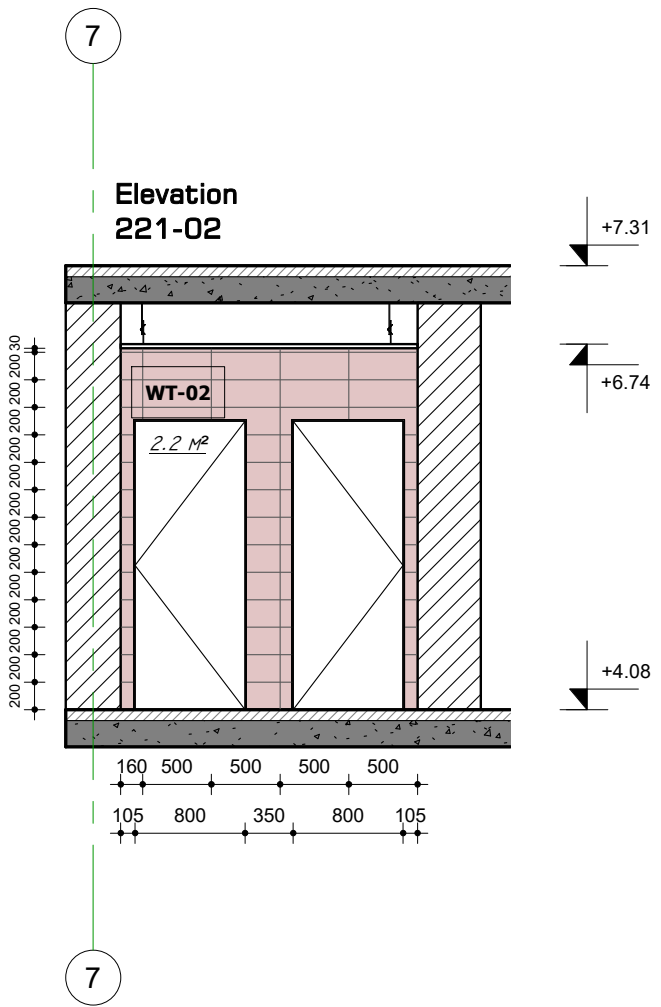
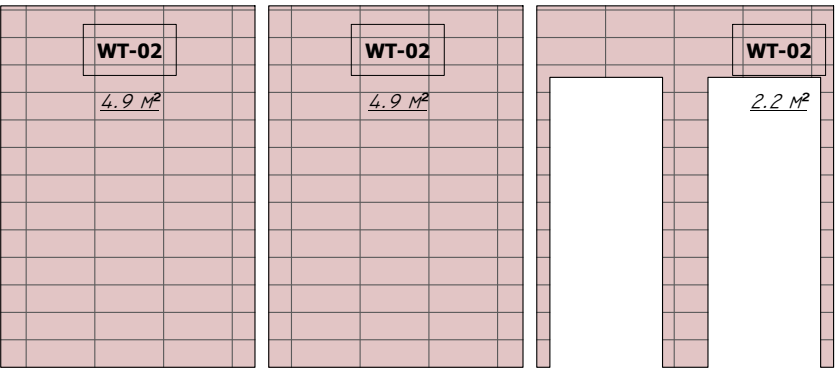

პროექტის დასახელება:

მასშტაბი: 1:50

საპროექტო პერიოდი:

პრო. მ. მყინა

პრო. მ. ყარაგაზილი

პრო. თ. ჭაბუკი

თარიღი: 15.11.2022

ფურცელი

მ. რაოდ.

მ. რაოდ.

A.07.21

ოთახი 222

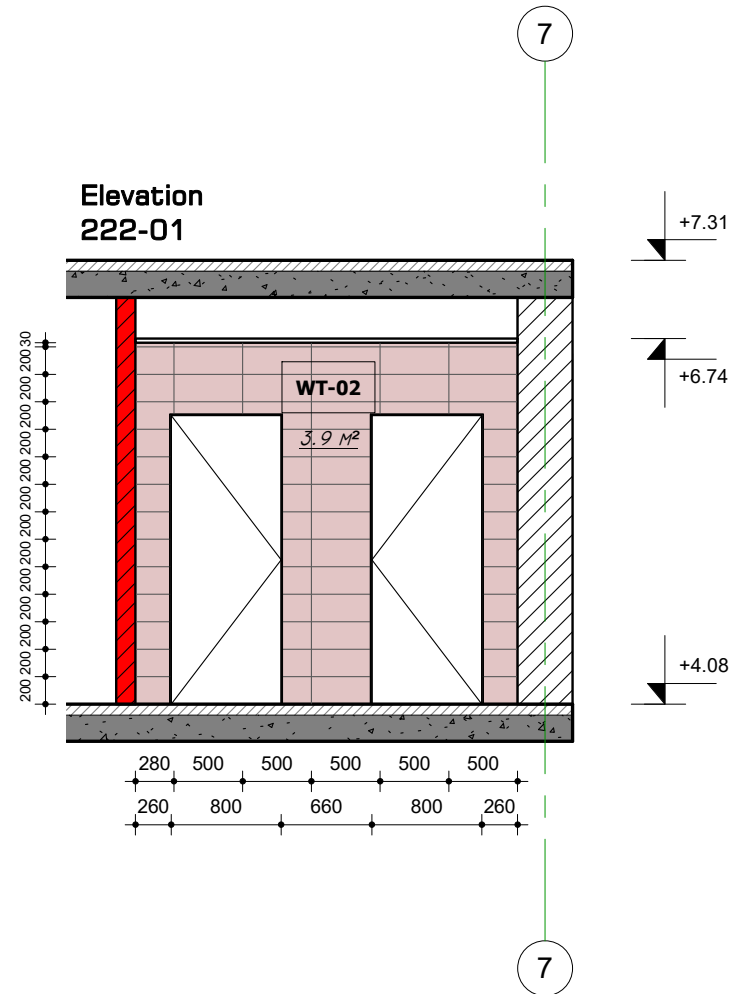
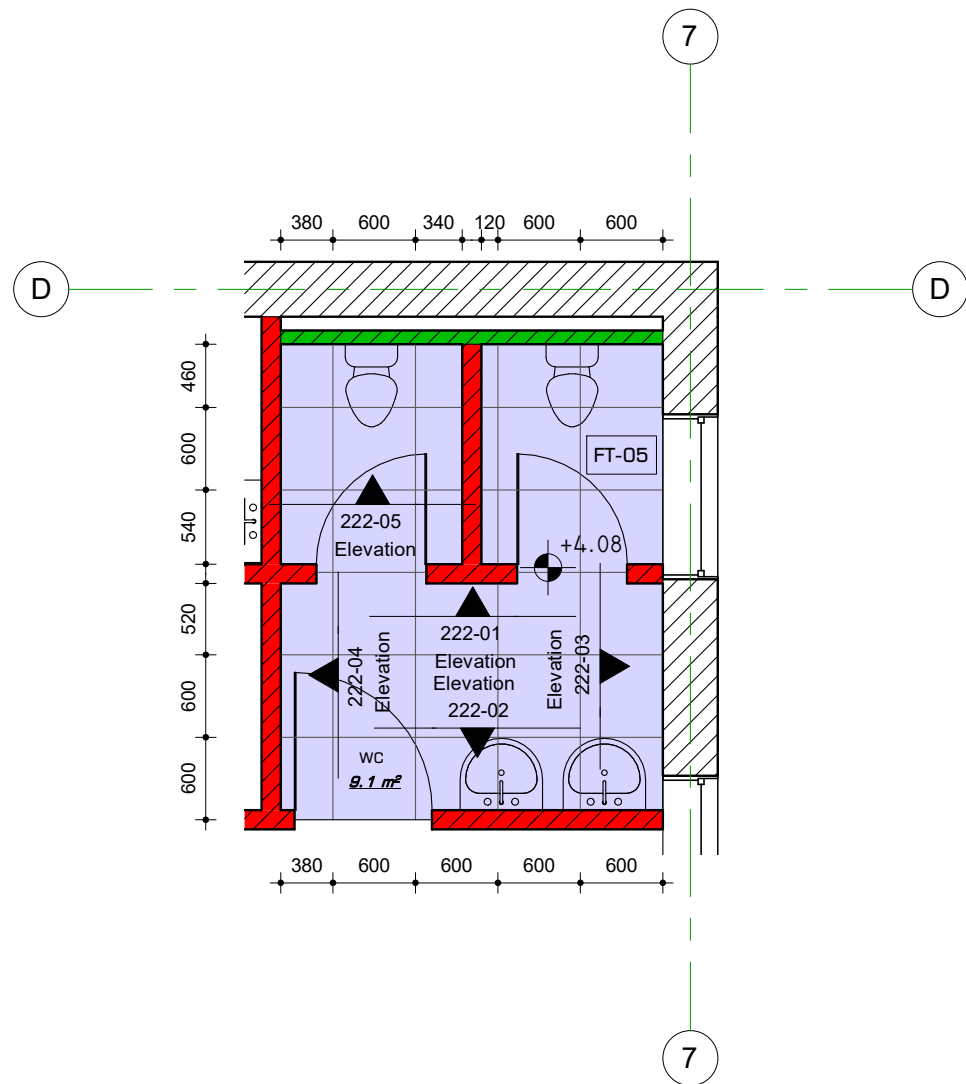

	WT-02	კერამიკული ფილა- 43.0 მ²
	FT-05	კერამიკული ფილა- 9.1 მ²
	CT-01	ამსტრონტის ფერი- 8.8 მ²
		ურთავი კედელი
		ერთმანი ნახტამი- მუყაოს ტიხარი
		ბლოკის ტიხარი

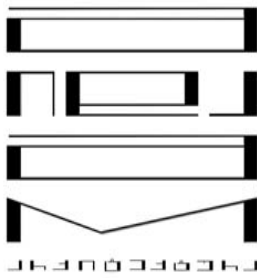
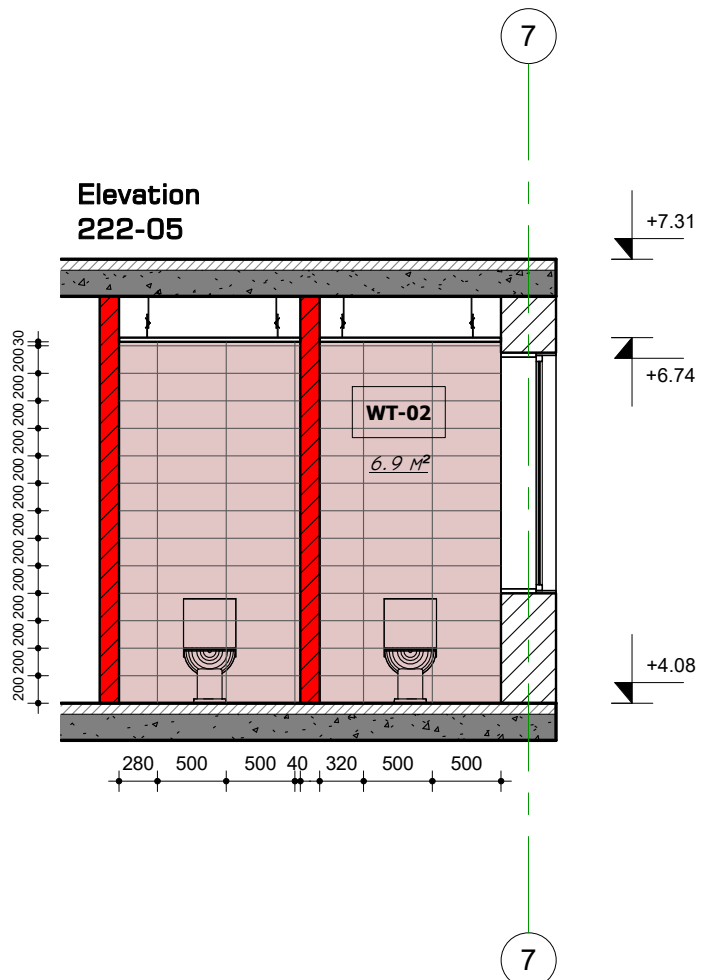
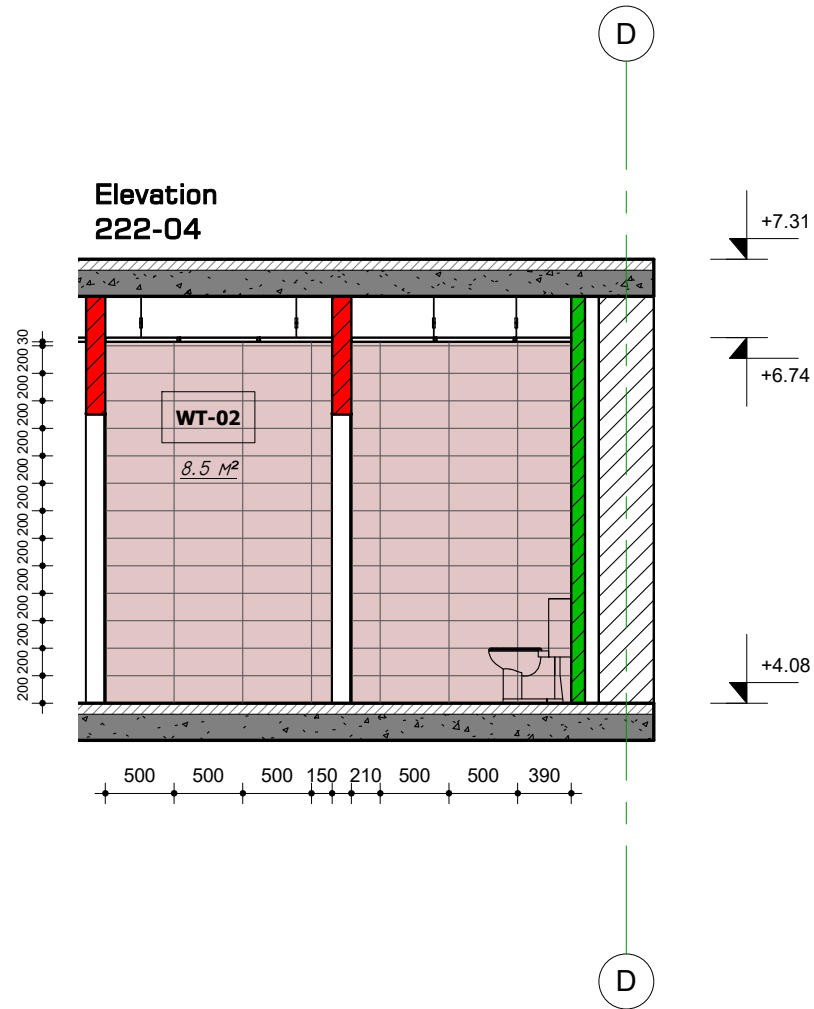
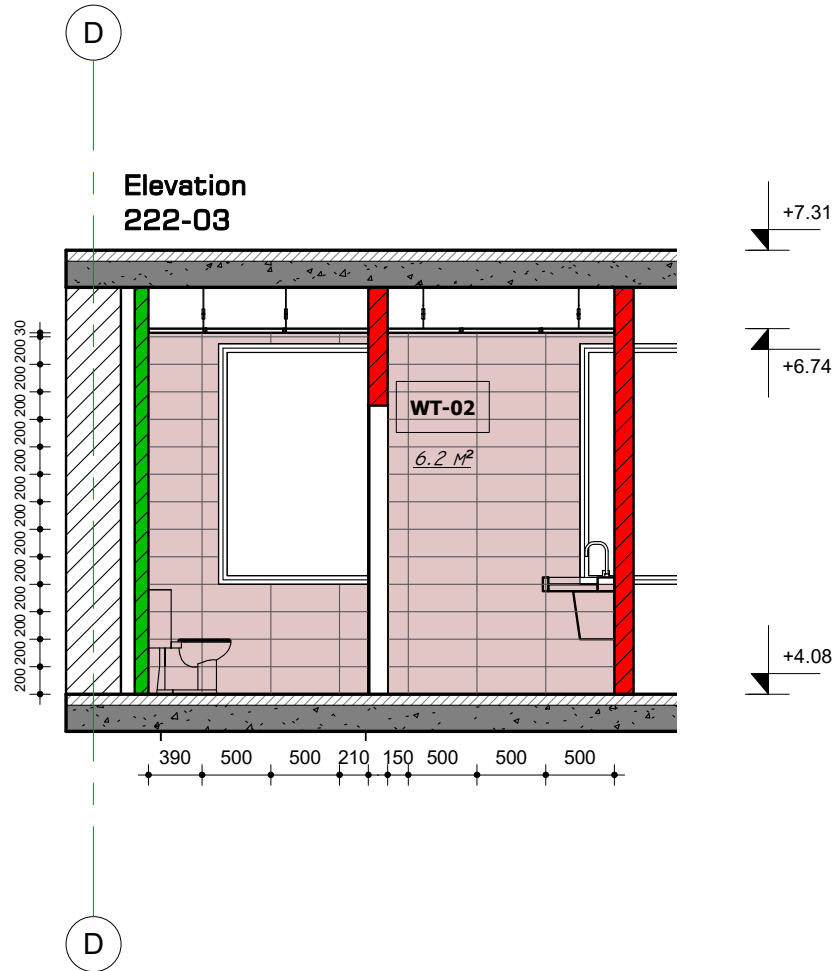
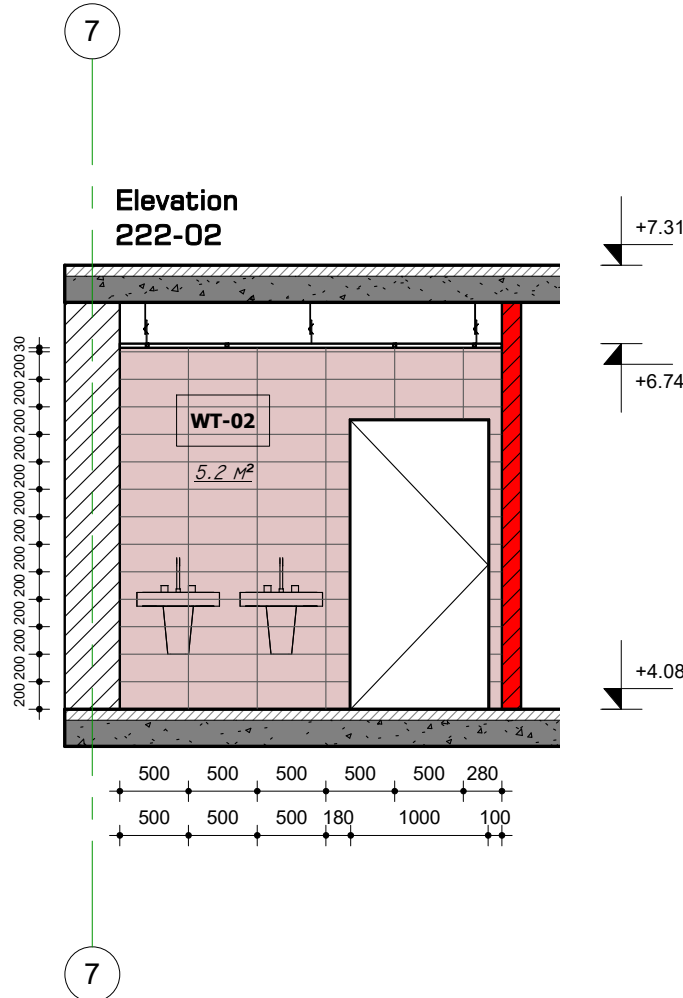
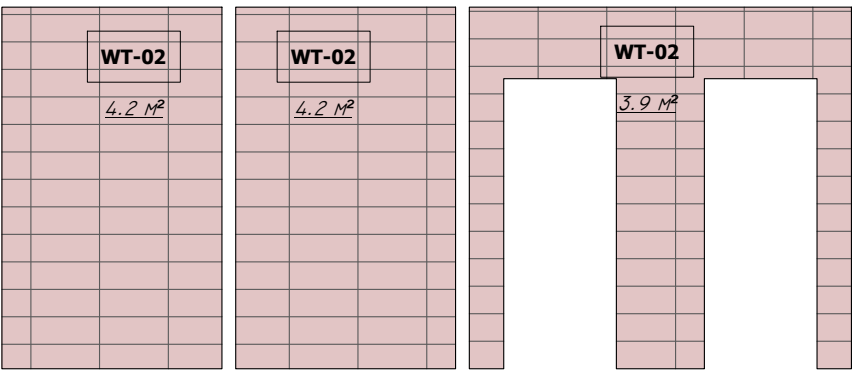

პროექტის დასახელება:

მასშტაბი:

მასშტაბი:

ნახაზის დასახელება:  
ოთახი 222

მასშტაბი: 1:50

საპროექტო პერიოდი:

პრ. მ. მყინა

პრ. მ. მყინა

პრ. მ. მყინა

თარიღი: 15.11.2022





მ. მყინა

მ. მყინა

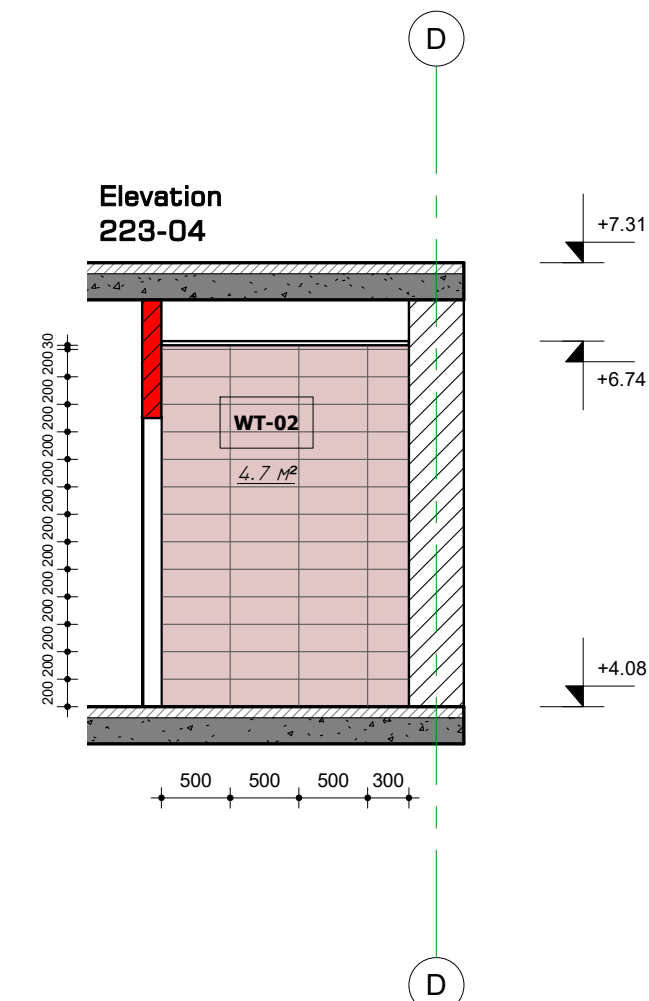
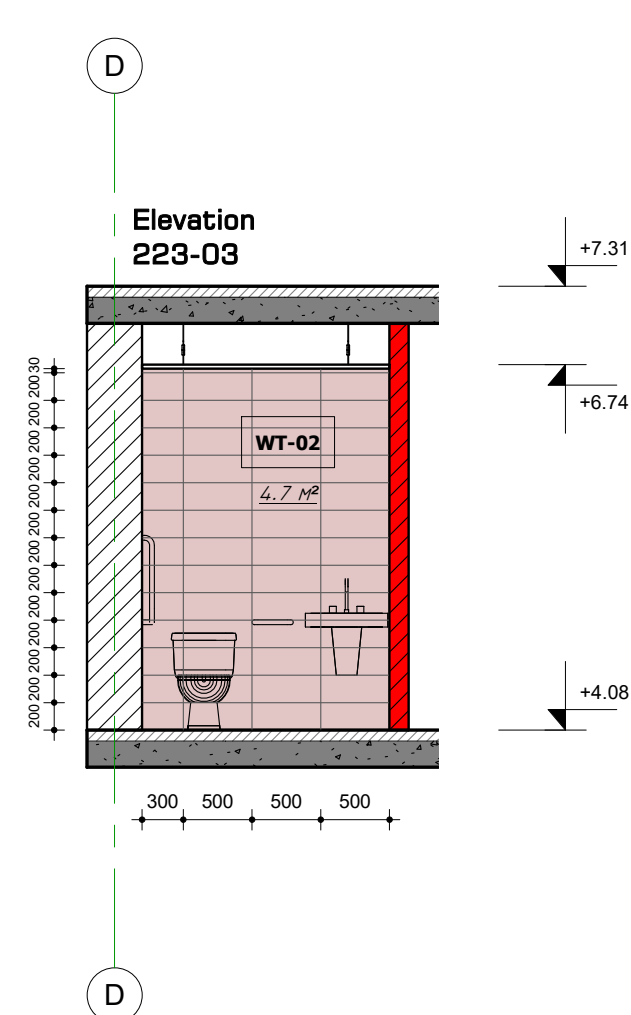
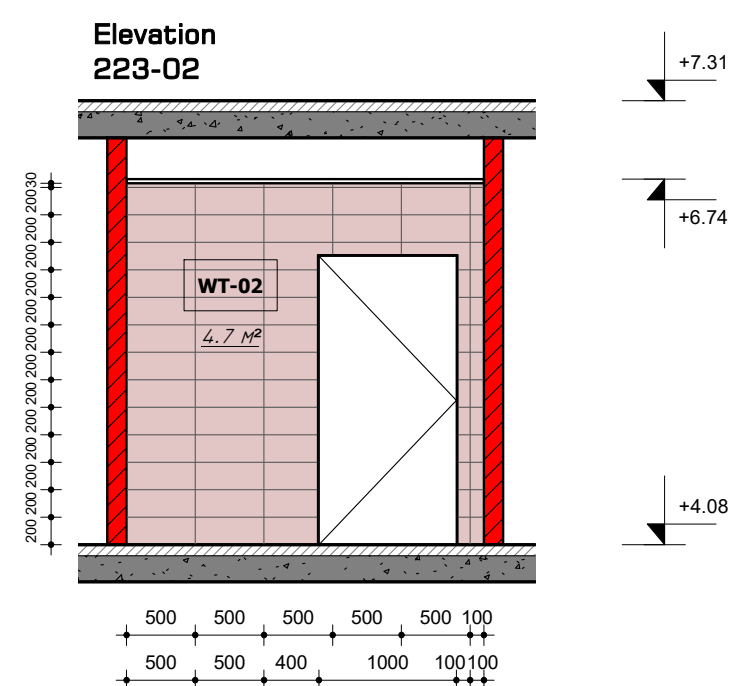
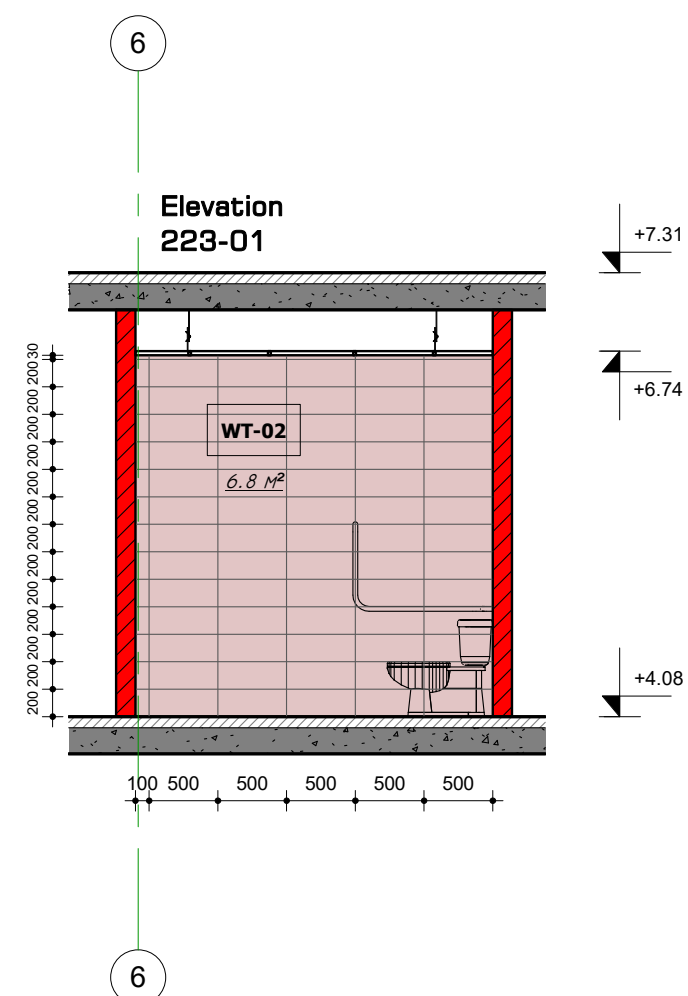
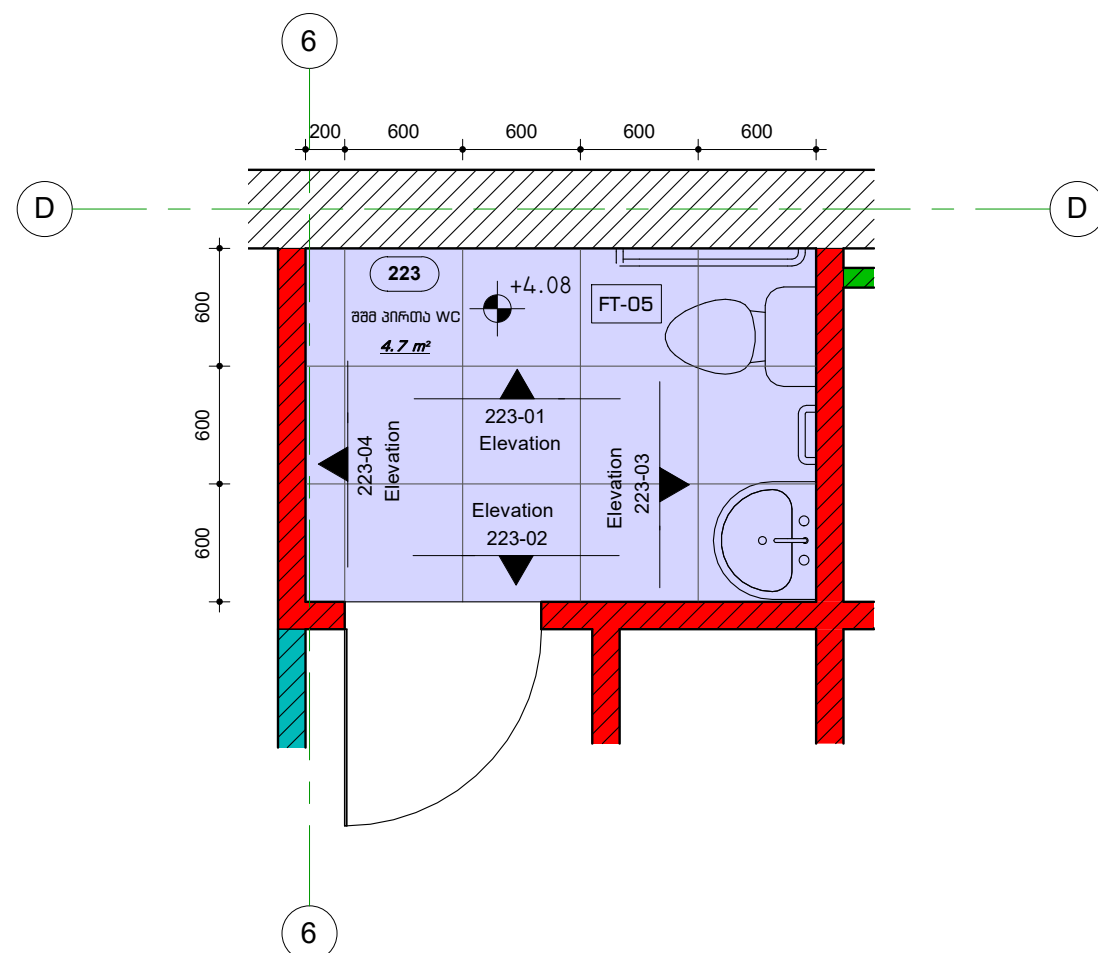
A.07.22

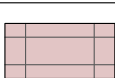
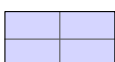
**მოთხი 223**



	WT-02	კერამიკული ფილა- 20.9 მ²
	FT-05	კერამიკული ფილა- 4.7 მ²
	CT-01	ამსტრონომის ფერი- 4.7 მ²
		არსებული კედელი
		ერთმაგი ნახტამიდან თანაბრი-მუყაოს ტიხარ
		ბლოკის ტიხარი

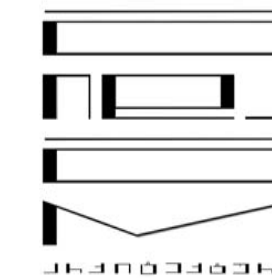

პრეზიდენტურა & დიპლომატი

პროექტის დასახელება:

**შეჯამება:**

შენიშვნები:

ნახაზის დასახელება:

ԹԹՆՆԻ 223

მასშტაბი:	1:50
-----------	------

საპატენტო ჩამოყალიბების:

პრე. მ. ყარყარაშვილი

პრე. თ. ჯღენტო

თარიღი: 15.11.2022

a2_6-5mm	a226mm
----------	--------

	0	1	2	3	4	5	6	7	8	9	10	11	12	13	14	15	16	17	18	19	20	21	22	23	24	25	26	27	28	29	30	31	32	33	34	35	36	37	38	39	40	41	42	43	44	45	46	47	48	49	50	51	52	53	54	55	56	57	58	59	60	61	62	63	64	65	66	67	68	69	70	71	72	73	74	75	76	77	78	79	80	81	82	83	84	85	86	87	88	89	90	91	92	93	94	95	96	97	98	99	100	101	102	103	104	105	106	107	108	109	110	111	112	113	114	115	116	117	118	119	120	121	122	123	124	125	126	127	128	129	130	131	132	133	134	135	136	137	138	139	140	141	142	143	144	145	146	147	148	149	150	151	152	153	154	155	156	157	158	159	160	161	162	163	164	165	166	167	168	169	170	171	172	173	174	175	176	177	178	179	180	181	182	183	184	185	186	187	188	189	190	191	192	193	194	195	196	197	198	199	200	201	202	203	204	205	206	207	208	209	210	211	212	213	214	215	216	217	218	219	220	221	222	223	224	225	226	227	228	229	230	231	232	233	234	235	236	237	238	239	240	241	242	243	244	245	246	247	248	249	250	251	252	253	254	255	256	257	258	259	260	261	262	263	264	265	266	267	268	269	270	271	272	273	274	275	276	277	278	279	280	281	282	283	284	285	286	287	288	289	290	291	292	293	294	295	296	297	298	299	300	301	302	303	304	305	306	307	308	309	310	311	312	313	314	315	316	317	318	319	320	321	322	323	324	325	326	327	328	329	330	331	332	333	334	335	336	337	338	339	340	341	342	343	344	345	346	347	348	349	350	351	352	353	354	355	356	357	358	359	360	361	362	363	364	365	366	367	368	369	370	371	372	373	374	375	376	377	378	379	380	381	382	383	384	385	386	387	388	389	390	391	392	393	394	395	396	397	398	399	400	401	402	403	404	405	406	407	408	409	410	411	412	413	414	415	416	417	418	419	420	421	422	423	424	425	426	427	428	429	430	431	432	433	434	435	436	437	438	439	440	441	442	443	444	445	446	447	448	449	450	451	452	453	454	455	456	457	458	459	460	461	462	463	464	465	466	467	468	469	470	471	472	473	474	475	476	477	478	479	480	481	482	483	484	485	486	487	488	489	490	491	492	493	494	495	496	497	498	499	500	501	502	503	504	505	506	507	508	509	510	511	512	513	514	515	516	517	518	519	520	521	522	523
--	---	---	---	---	---	---	---	---	---	---	----	----	----	----	----	----	----	----	----	----	----	----	----	----	----	----	----	----	----	----	----	----	----	----	----	----	----	----	----	----	----	----	----	----	----	----	----	----	----	----	----	----	----	----	----	----	----	----	----	----	----	----	----	----	----	----	----	----	----	----	----	----	----	----	----	----	----	----	----	----	----	----	----	----	----	----	----	----	----	----	----	----	----	----	----	----	----	----	----	----	-----	-----	-----	-----	-----	-----	-----	-----	-----	-----	-----	-----	-----	-----	-----	-----	-----	-----	-----	-----	-----	-----	-----	-----	-----	-----	-----	-----	-----	-----	-----	-----	-----	-----	-----	-----	-----	-----	-----	-----	-----	-----	-----	-----	-----	-----	-----	-----	-----	-----	-----	-----	-----	-----	-----	-----	-----	-----	-----	-----	-----	-----	-----	-----	-----	-----	-----	-----	-----	-----	-----	-----	-----	-----	-----	-----	-----	-----	-----	-----	-----	-----	-----	-----	-----	-----	-----	-----	-----	-----	-----	-----	-----	-----	-----	-----	-----	-----	-----	-----	-----	-----	-----	-----	-----	-----	-----	-----	-----	-----	-----	-----	-----	-----	-----	-----	-----	-----	-----	-----	-----	-----	-----	-----	-----	-----	-----	-----	-----	-----	-----	-----	-----	-----	-----	-----	-----	-----	-----	-----	-----	-----	-----	-----	-----	-----	-----	-----	-----	-----	-----	-----	-----	-----	-----	-----	-----	-----	-----	-----	-----	-----	-----	-----	-----	-----	-----	-----	-----	-----	-----	-----	-----	-----	-----	-----	-----	-----	-----	-----	-----	-----	-----	-----	-----	-----	-----	-----	-----	-----	-----	-----	-----	-----	-----	-----	-----	-----	-----	-----	-----	-----	-----	-----	-----	-----	-----	-----	-----	-----	-----	-----	-----	-----	-----	-----	-----	-----	-----	-----	-----	-----	-----	-----	-----	-----	-----	-----	-----	-----	-----	-----	-----	-----	-----	-----	-----	-----	-----	-----	-----	-----	-----	-----	-----	-----	-----	-----	-----	-----	-----	-----	-----	-----	-----	-----	-----	-----	-----	-----	-----	-----	-----	-----	-----	-----	-----	-----	-----	-----	-----	-----	-----	-----	-----	-----	-----	-----	-----	-----	-----	-----	-----	-----	-----	-----	-----	-----	-----	-----	-----	-----	-----	-----	-----	-----	-----	-----	-----	-----	-----	-----	-----	-----	-----	-----	-----	-----	-----	-----	-----	-----	-----	-----	-----	-----	-----	-----	-----	-----	-----	-----	-----	-----	-----	-----	-----	-----	-----	-----	-----	-----	-----	-----	-----	-----	-----	-----	-----	-----	-----	-----	-----	-----	-----	-----	-----	-----	-----	-----	-----	-----	-----	-----	-----	-----	-----	-----	-----	-----	-----	-----	-----	-----	-----	-----	-----	-----	-----	-----	-----	-----	-----	-----	-----	-----	-----	-----	-----	-----	-----	-----	-----	-----	-----	-----	-----	-----	-----	-----	-----	-----	-----	-----	-----	-----	-----	-----	-----	-----	-----	-----	-----	-----	-----	-----	-----	-----	-----	-----	-----	-----	-----	-----	-----	-----	-----	-----	-----	-----	-----	-----	-----	-----





ფურცელი

A.07.23

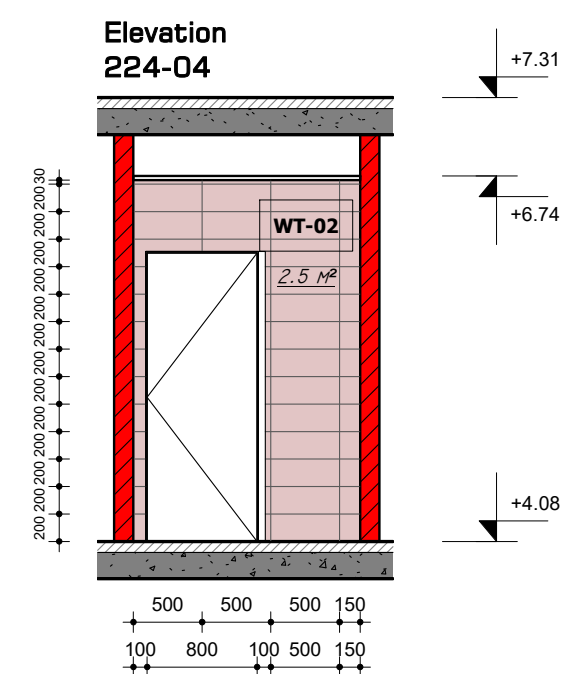
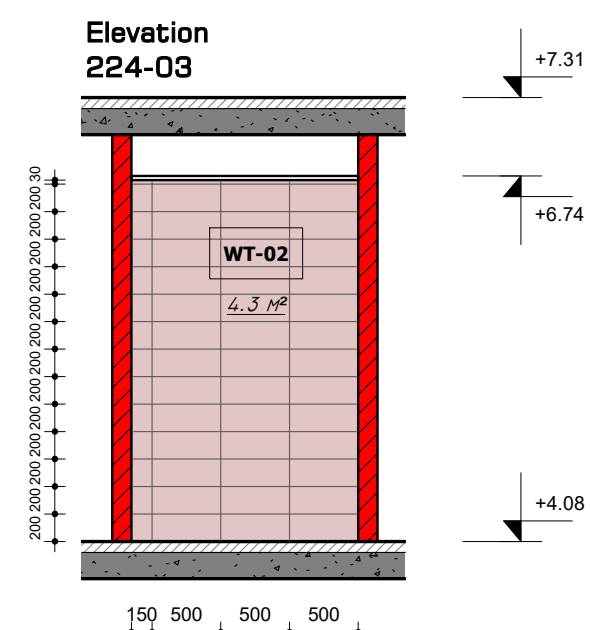
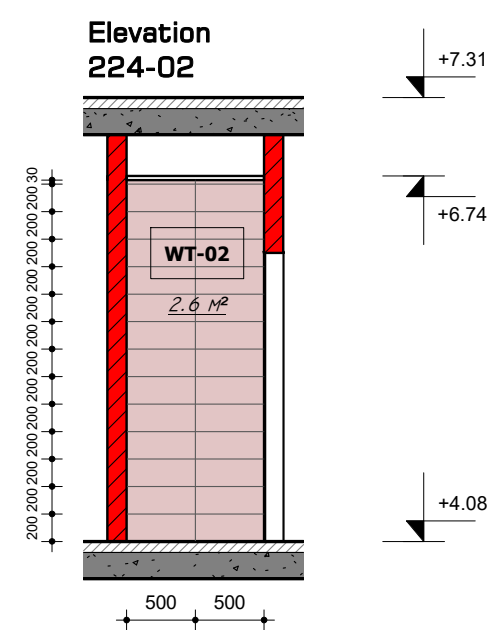
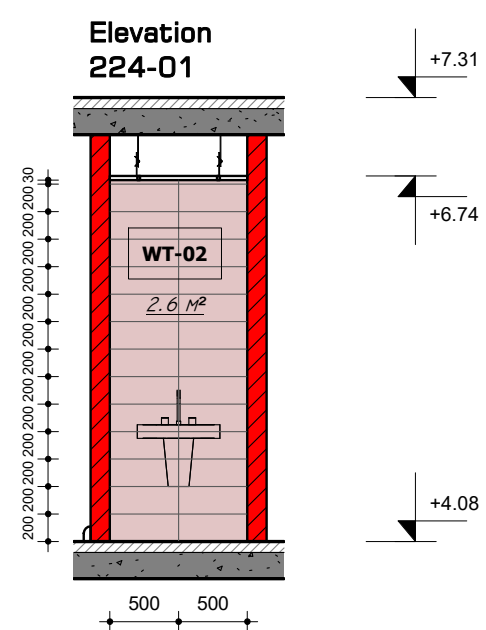
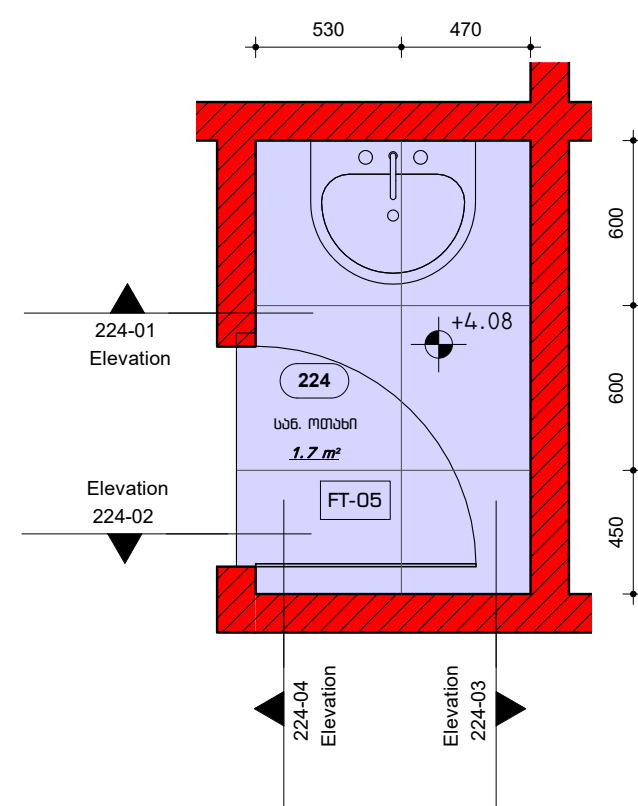

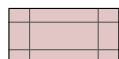
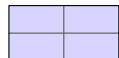
ԹԹՆՆԻ 224

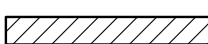

	<b>WT-02</b>	პერამიკული ფილა- 12.0 მ²
	<b>FT-05</b>	პერამიკული ფილა- 1.7 მ²
	<b>CT-01</b>	ამსტრონგის შერი- 1.7 მ²
		არსებული კედელი
		ერთბიანი ნახტამიდან თანაბრი-მუყაოს ტიხარი
		ბლოკის ტიხარი

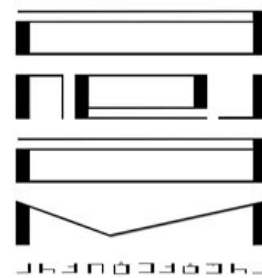

პრეზიდენტურა & დიპლომატი

პროექტის დასახელება:

**ფესვლიკაცია:**

შენიშვნები:

ნახაზის დასახელება:

მთხენი 224

მასშტაბი:	1:50
-----------	------

**საპატენტო ოფისი:**

პრეზ. ბ. გუგუშვილი

პრეზ. თ. ჯაფარიძე

თარიღი: 15.11.2022

ப3 நாமம்	ப3நாமம்
----------	---------

ფურცელი

A.07.24







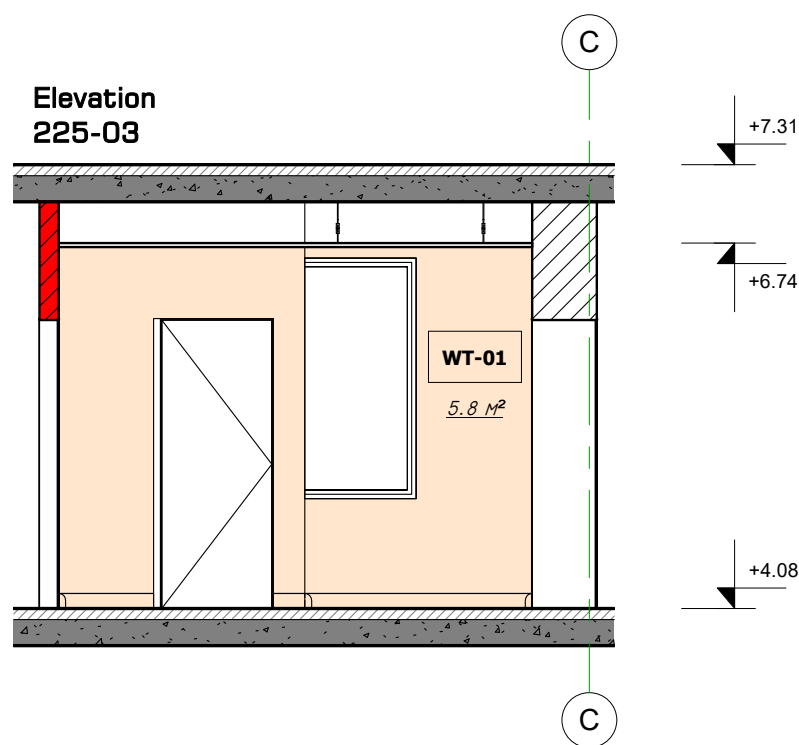

პროექტის დასახელება:

**შენიშვნები:**

ԴՄԻՏՐԻ ԴԻՄԻՏՐԻԱՆ  
 ԴՄԻՏՐԻ ԴԻՄԻՏՐԻԱՆ

07.25

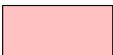
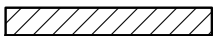

	<b>SK-01</b>	პერამოტრანდიუს ვლინდუსი- 64.9 ბრძ.მ
	<b>WT-01</b>	კედლის ღებვა და ღებვა- 180.5 მ²
	<b>FT-01</b>	პერამოტრანდიუს იატაკი- 68.2 მ²
	<b>CT-01</b>	ამსტრონგის ფარი- 68.2 მ²
		არსებული კედელი
		ერთბიმი თაბაშირ-მუყაოს ტიხარი
		ერთბიმი ნახტამდღე თაბაშირ-მუყაოს ტიხარი

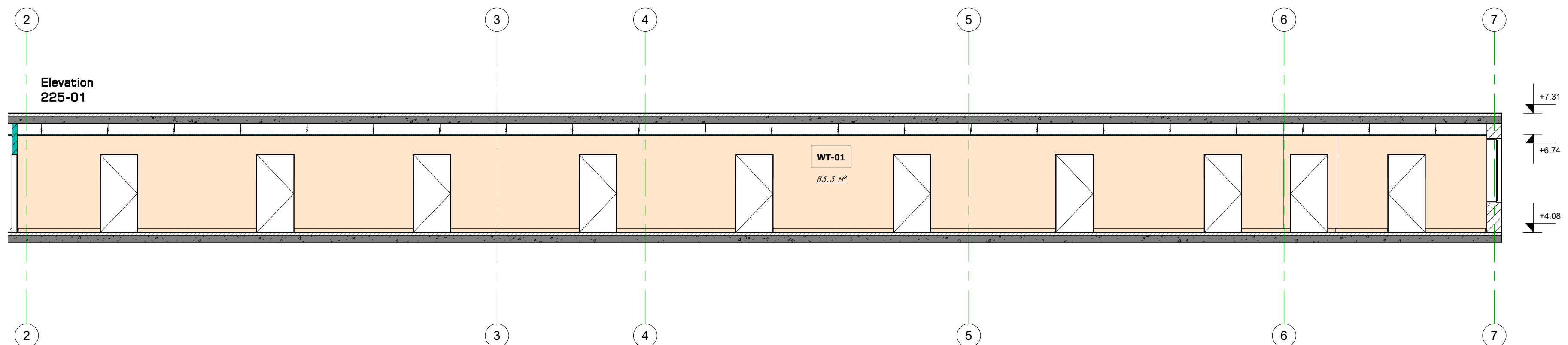

ოთახი 225

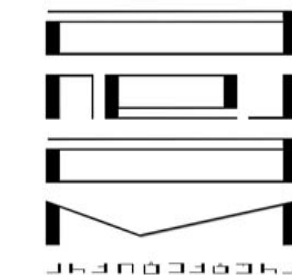
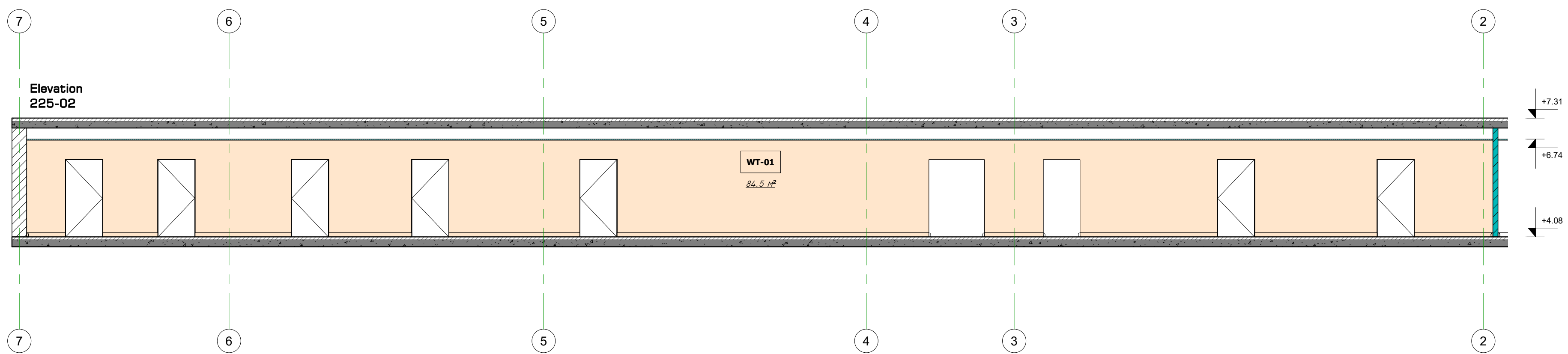
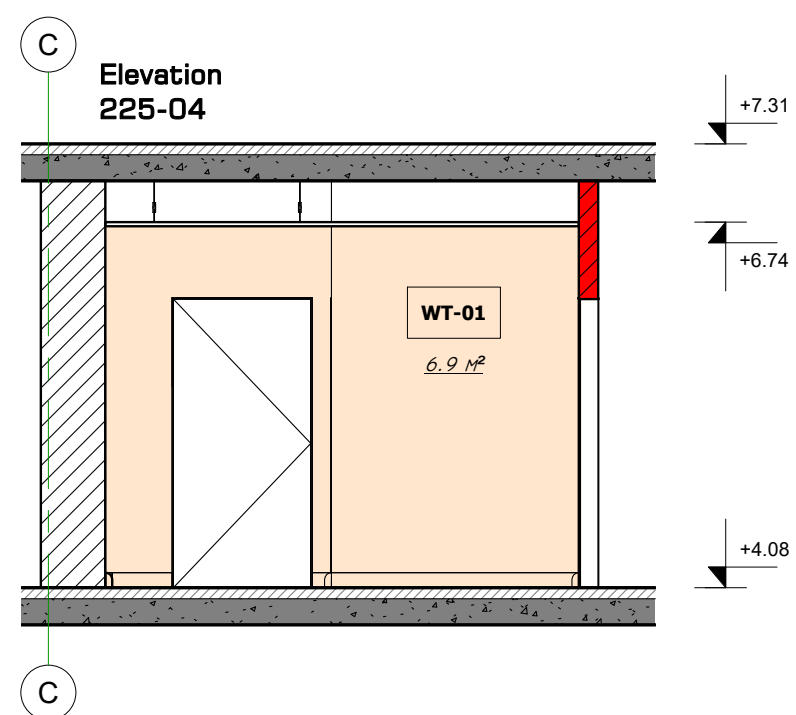
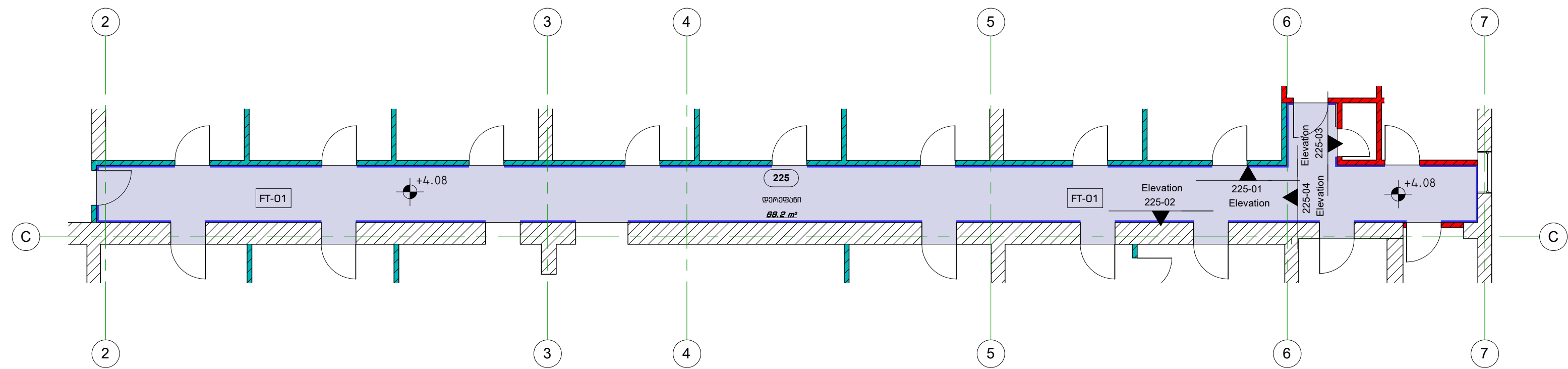

არქიტექტურა & დიზაინი

პროექტის დასახელება:

შესაღწევის:

შენიშვნები:

ნახაზის დასახელება:

ოთახი 225

მასშტაბი: 1:80

საპროექტო პერიოდი:

პრ. მ. მყინა

პრ. მ. ყარყარაშვილი

პრ. თ. ჭლემი

თარიღი: 15.11.2022

ფურცელი

მ. რაოდ. მ. რაოდ.

A.07.25.1

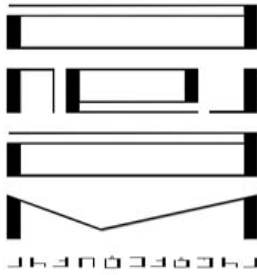

პროექტის დასახელება:

პროექტის დასახელება:

პროექტის დასახელება:

პროექტის დასახელება:

პროექტის დასახელება:

პროექტის დასახელება:

პროექტის დასახელება:

პროექტის დასახელება:

პროექტის დასახელება:

პროექტის დასახელება:

პროექტის დასახელება:

პროექტის დასახელება:

პროექტის დასახელება:

პროექტის დასახელება:

პროექტის დასახელება:

პროექტის დასახელება:

პროექტის დასახელება:

პროექტის დასახელება:

პროექტის დასახელება:

პროექტის დასახელება:

ოთახი 301

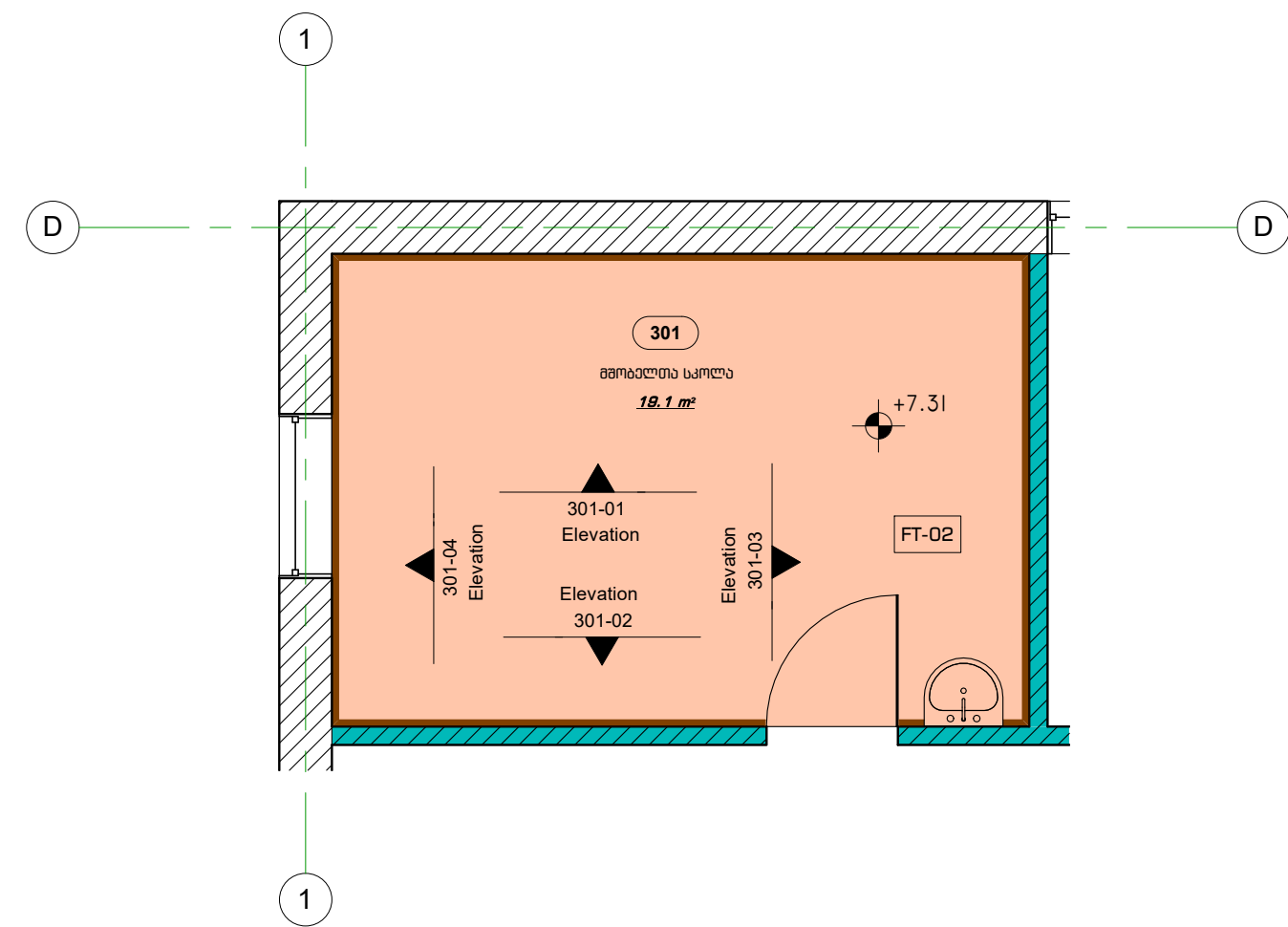

SK-02	ლაზინირებული იბრაჰის კლინტუსი- 17.0 ბრძ.მ
WT-01	კედლის ლესვა და ლესვა- 40.8 მ²
WT-05	კარამიკული ფილა- 1.3 მ²
FT-02	ლაზინირებული იბრაჰი- 19.1 მ²
CT-01	ამსტრონომის მერი- 19.1 მ²
	არსებული კედელი
	ერთმანი თაბაშირ-მუყარის ტიხარი

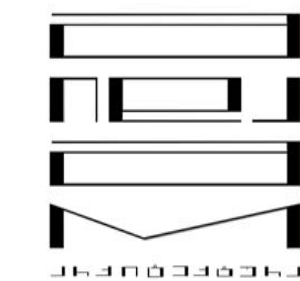

არქიტექტურა & დიზაინი

პროექტის დასახელება:

მასშტაბი:

შენიშვნები:

ნახაზის დასახელება:

ოთახი 301

მასშტაბი: 1:50

საპროექტო პერიოდი:

პრ. მ. მყინი

პრ. მ. ყარყარაშვილი

პრ. თ. ჭლემი

თარიღი: 15.11.2022

ფურცელი

მ. რაოდ.

მ. რაოდ.

A.08. 1

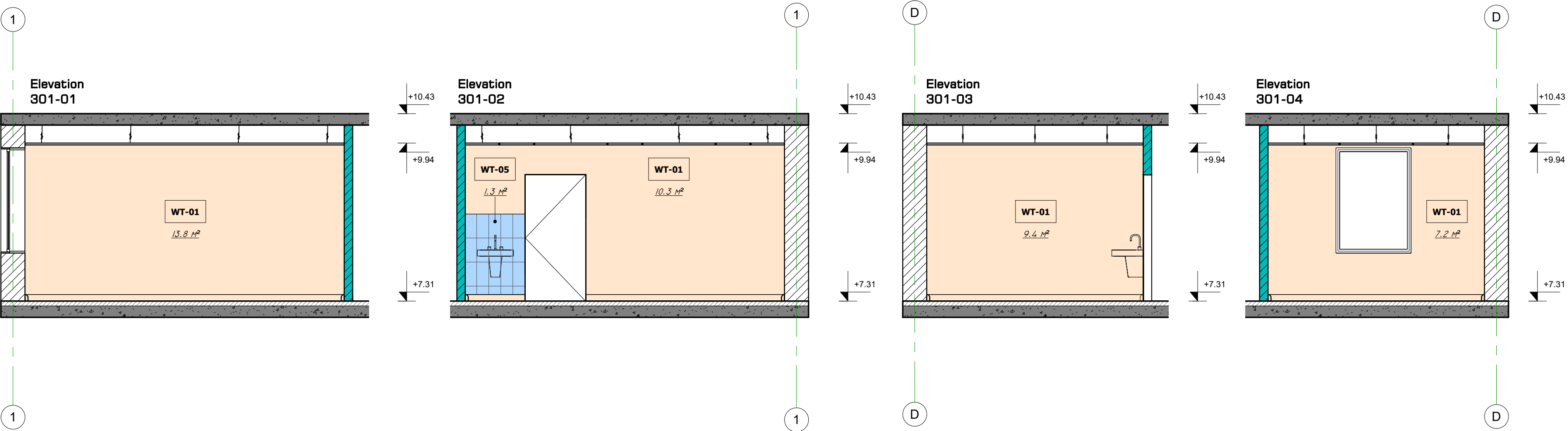

ოთახი 302

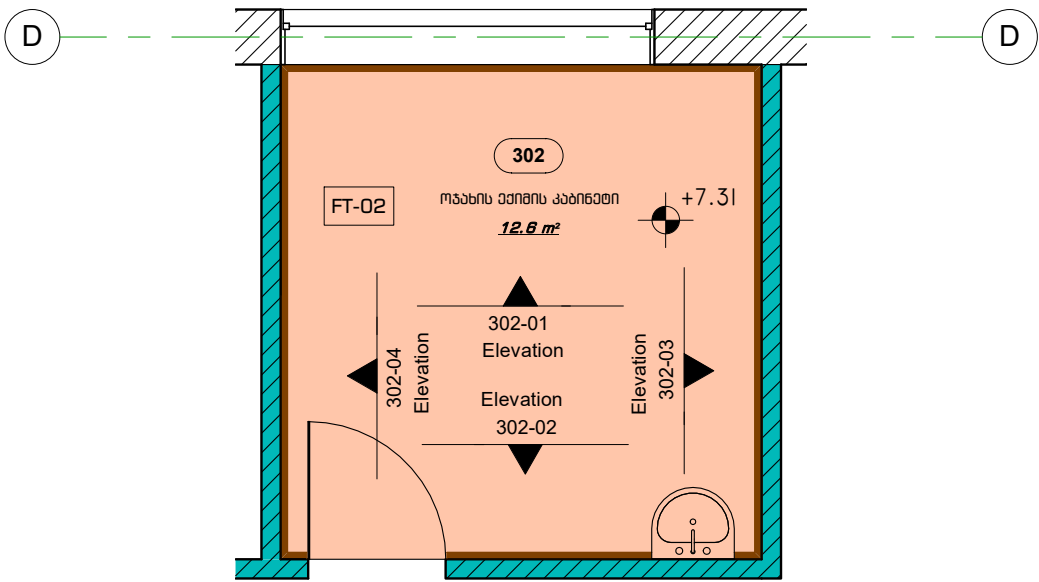

	SK-02	ლაზინირებული იბრაჰის კლინტუსი- 13.2 ბრძ.მ
	WT-01	კედლის ლესვა და ლესვა- 28.7 მ²
	WT-05	კერამიკული ფილა- 1.3 მ²
	FT-02	ლაზინირებული იბრაჰი- 12.6 მ²
	CT-01	ამსტრონტის შერი- 12.6 მ²
		არსებული კედელი
		ერთმადი თაბაშირ-მუყაროს ტიხარი

Elevation  
302-01

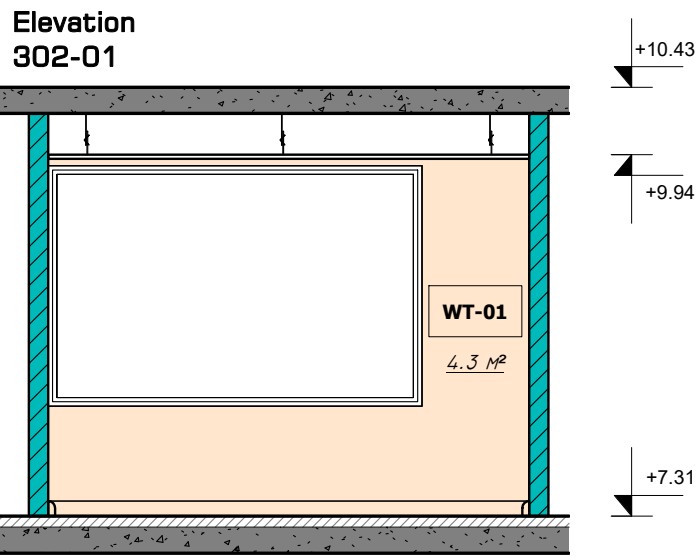

Elevation  
302-02

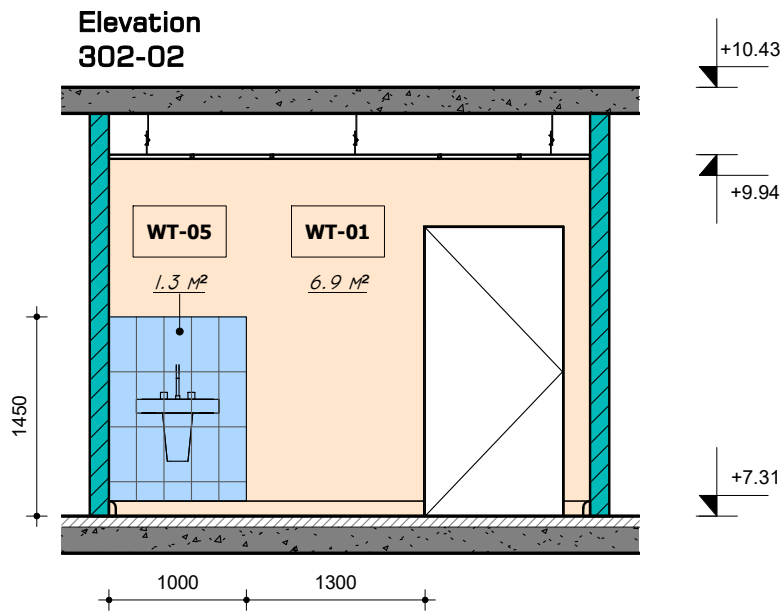

Elevation  
302-03

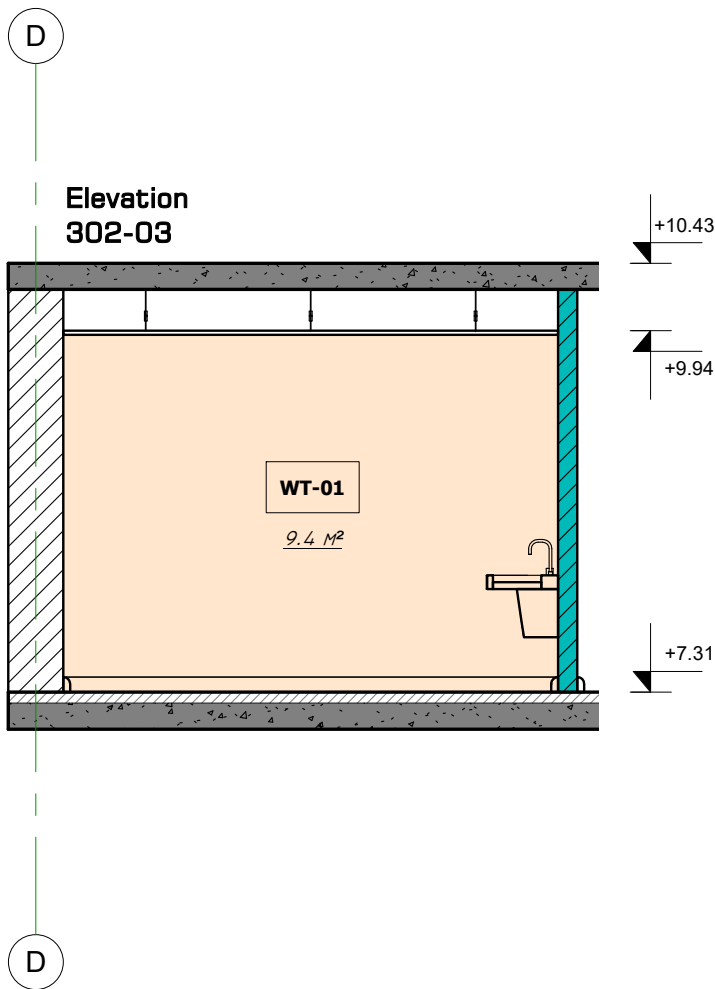

Elevation  
302-04

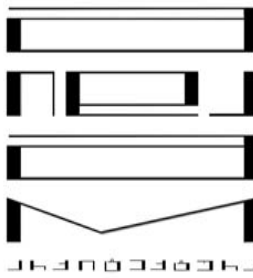
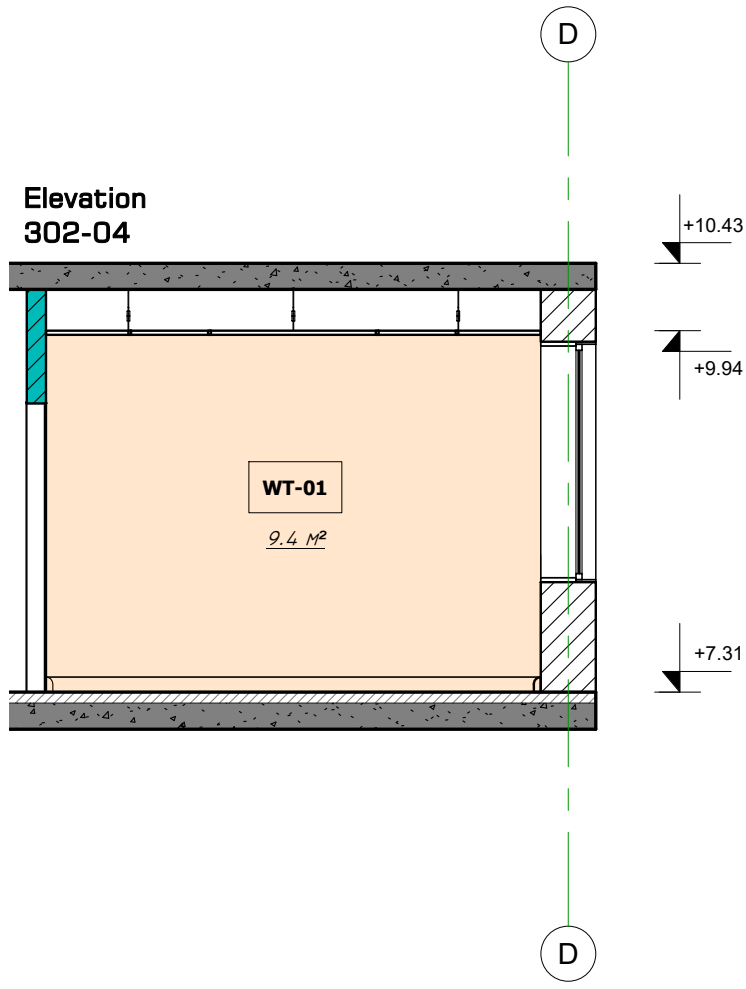

არქიტექტურა & დიზაინი

პროექტის დასახელება:

შესაღწევის:

შენიშვნები:

ნახაზის დასახელება:  
ოთახი 302

მასშტაბი: 1:50

საპროექტო პერიოდი:

პრ. მ. მყინა

პრ. მ. ყარაგაზილი

პრ. თ. ჭლემი

თარიღი: 15.11.2022

ფურცელი

მ. რაოდ. მ. რაოდ.

A.08.2

ოთახი 303

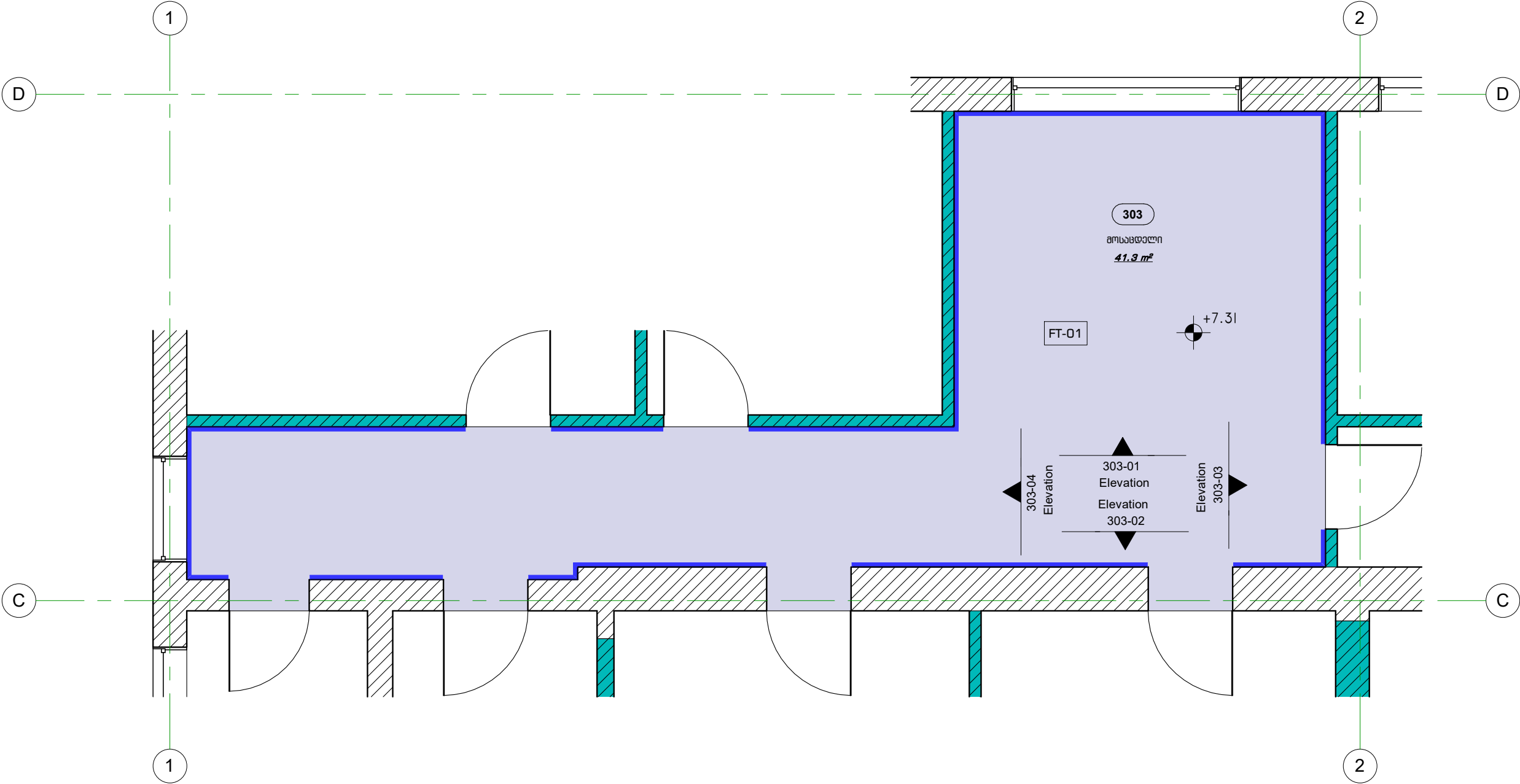

SK-01	კერამოგრანიტის პლინტუსი- 31.6 მრმ.მ
WT-01	კედლის ლესვა და ლეხვა- 84.0 მ²
FT-01	კერამოგრანიტის იატაკი- 41.3 მ²
CT-01	ამსტრონგის ფერი- 39.6 მ²
	არსებული კედელი
	ერთმანე თიხაშირ-გუყოს თიხარი

WT-01	WT-01	WT-01	WT-01	WT-01	WT-01	WT-01
0.8 მ²	0.8 მ²	0.8 მ²	0.8 მ²	1.1 მ²	1.1 მ²	1.1 მ²

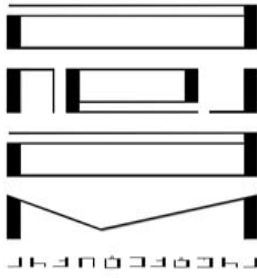
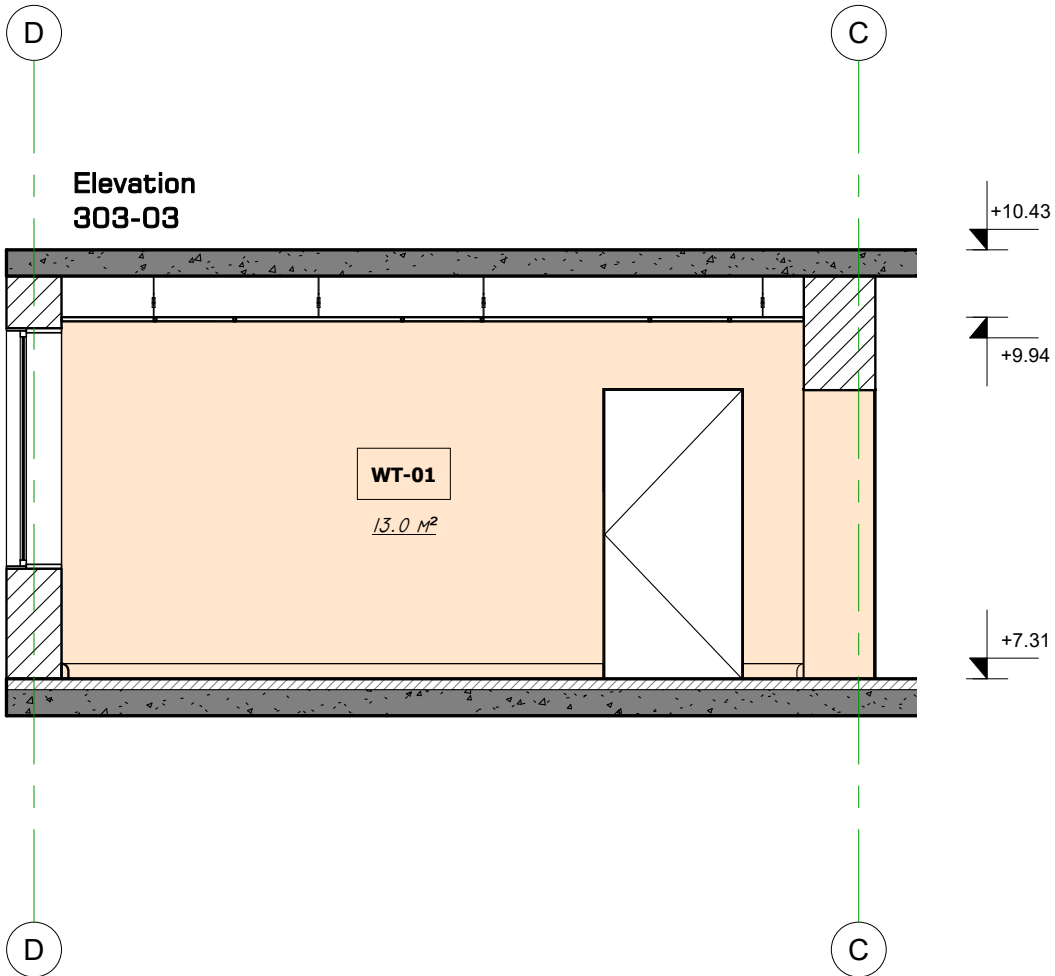
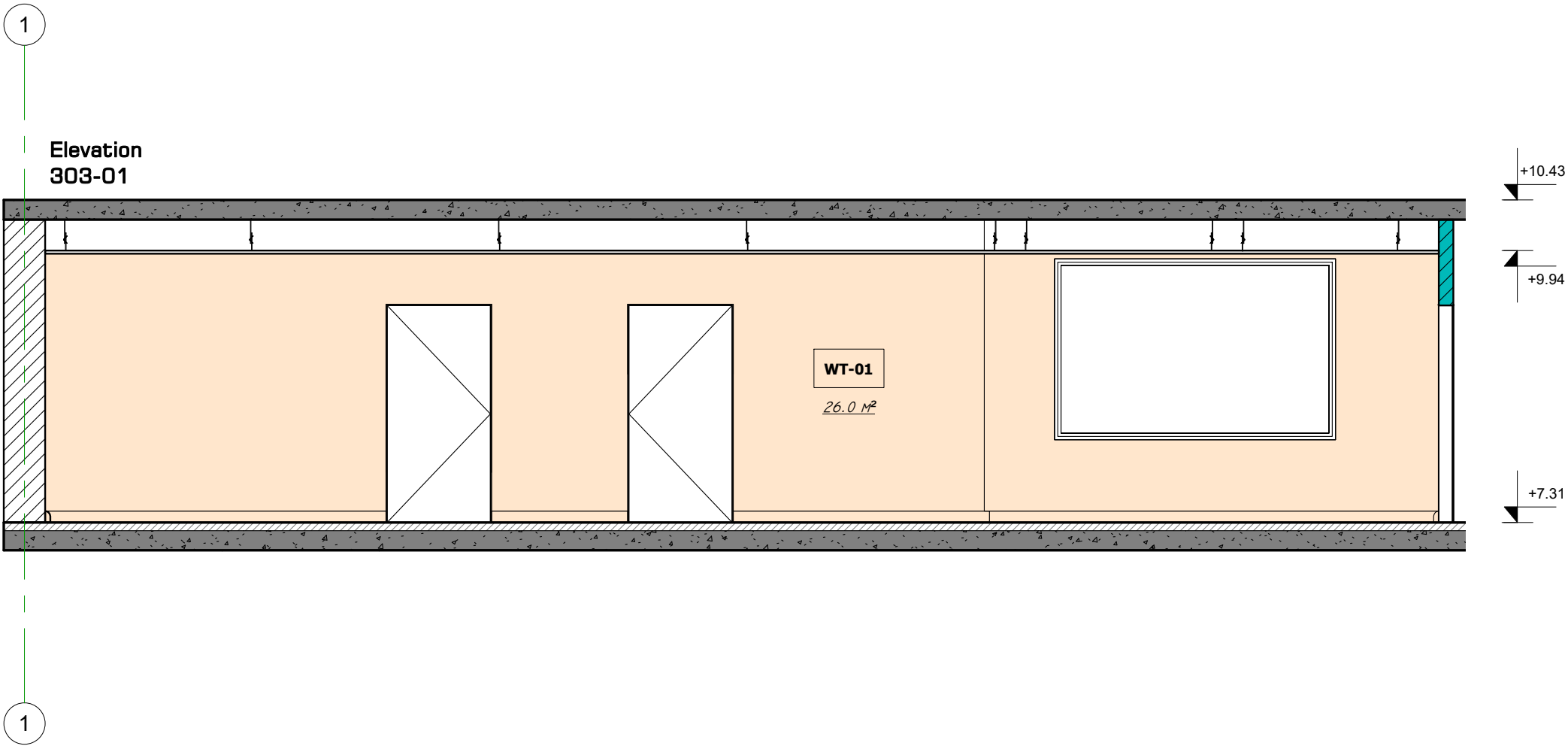

პროექტის დასახელება:

შენიშვნები:

შენიშვნები:

ნახაზის დასახელება:  
ოთახი 303

მასშტაბი: 1:50

საპროექტო პედაგოგი:

პრ. მ. მყოსია

პრ. მ. ყარყარაშვილი

პრ. თ. ჭლემიძე

თარიღი: 15.11.2022

ფურცელი

მ. რაოდ.

მ. რაოდ.

A.08.3

ოთახი 303

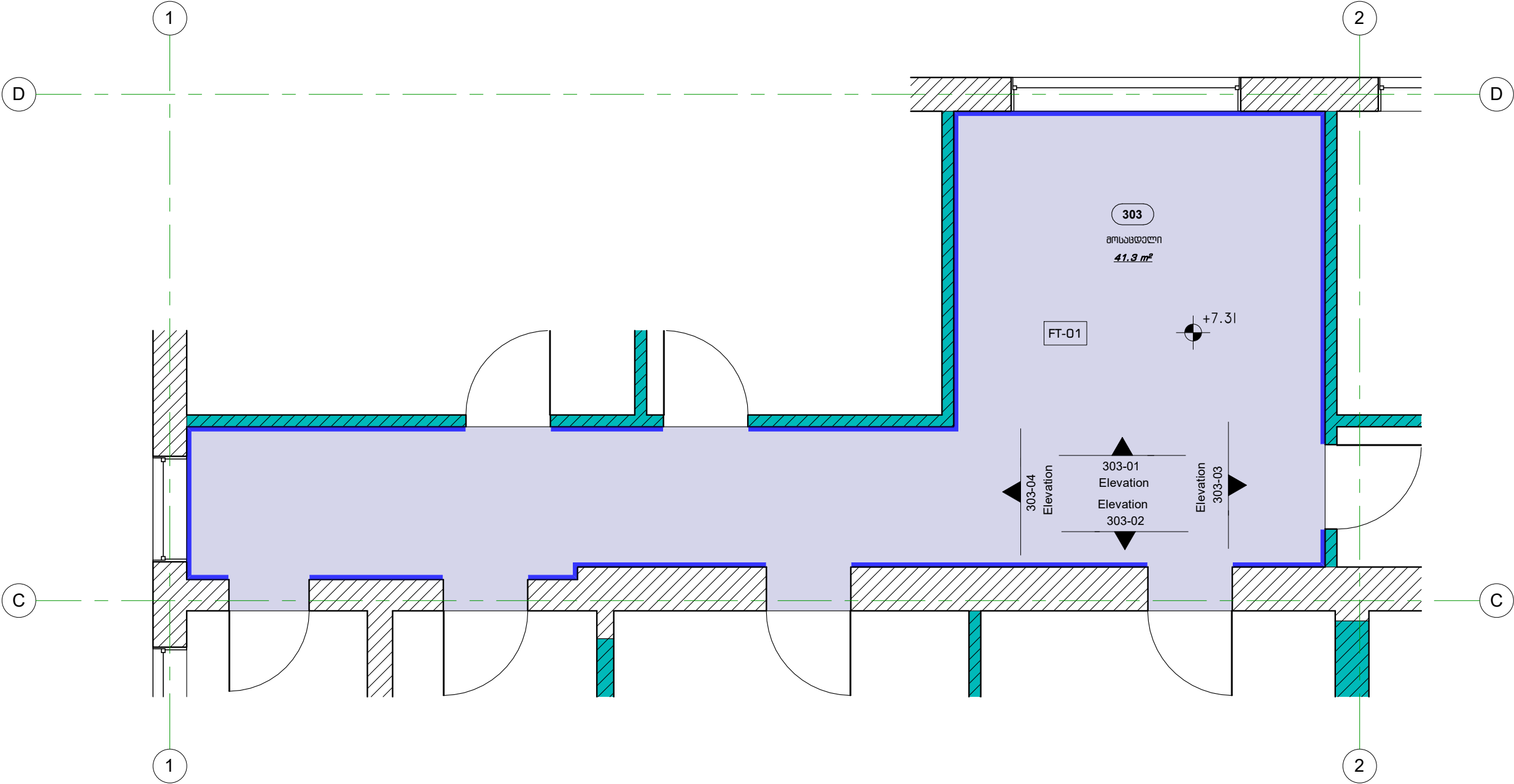

	SK-01	კერამოგრანიტის პლინტუსი- 31.6 მრმ.მ
	WT-01	კედლის ლესვა და ლებვა- 84.0 მ²
	FT-01	კერამოგრანიტის იატაკი- 41.3 მ²
	CT-01	ამსტრონგის ფერი- 39.6 მ²
		არსებული კედელი
		ერთმანი თაბაშირ-გუყოს ტიხარი

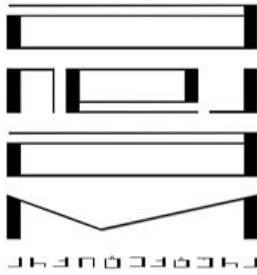

არქიტექტორი & დიზაინერი

პროექტის დასახელება:

შენიშვნები:

შენიშვნები:

Elevation 303-02

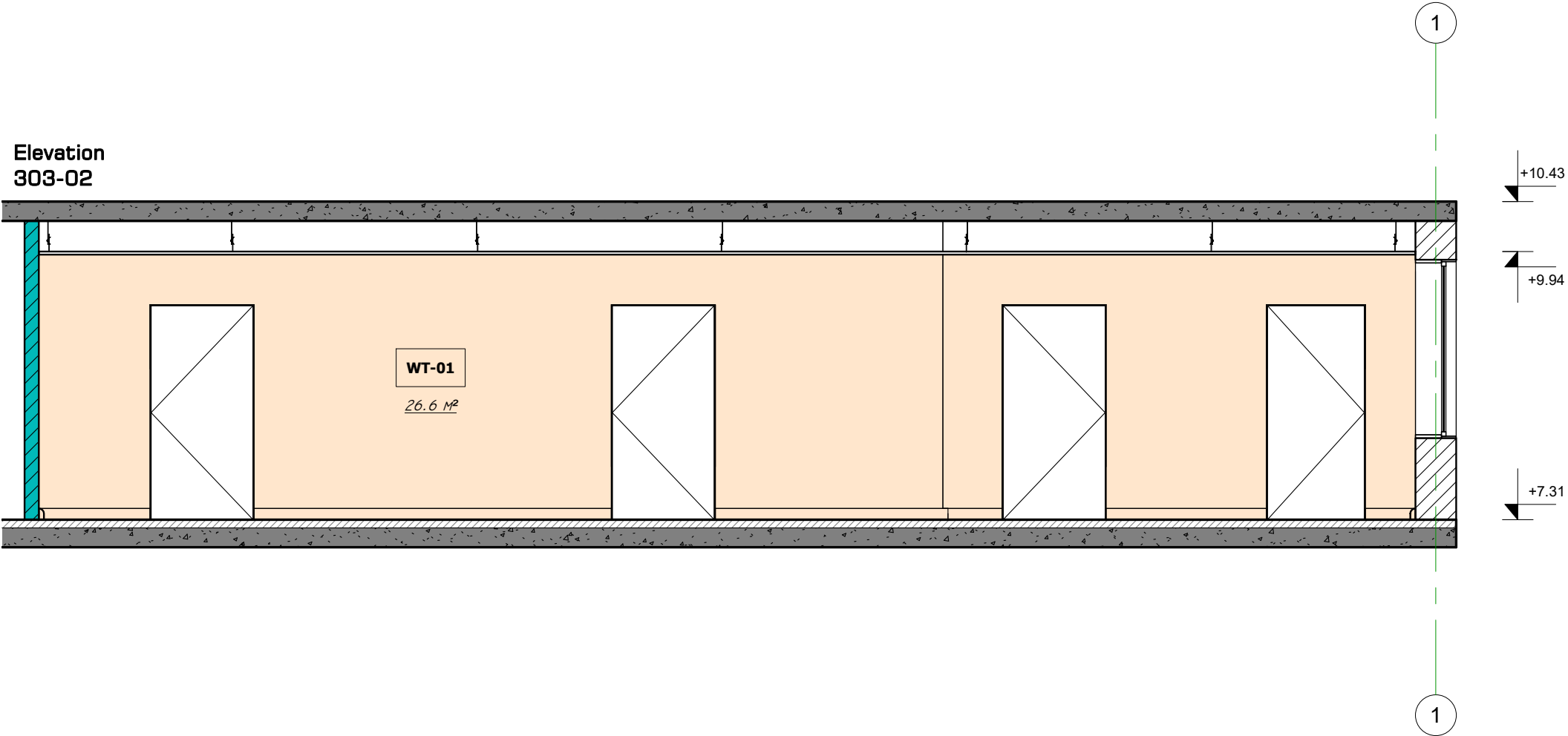

Elevation 303-04

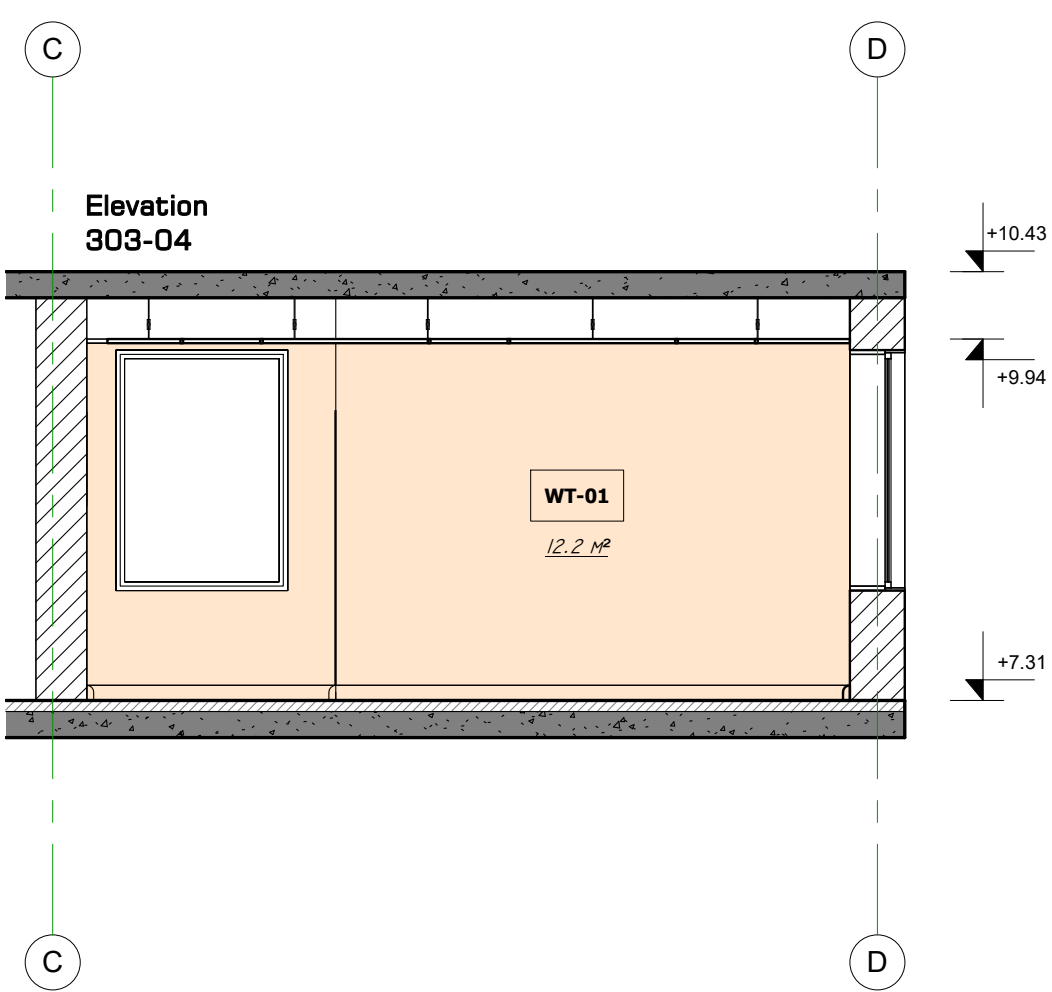

ნახაზის დასახელება:  
ოთახი 303

მასშტაბი: 1:50

საპროექტო პერიოდი:

პრ. მ. მყონია

პრ. მ. ყარყარაშვილი

პრ. თ. ჭლემიძე

თარიღი: 15.11.2022

ფურცელი

მ. რაოდ.





მ. რაოდ.

A. 08.3.1

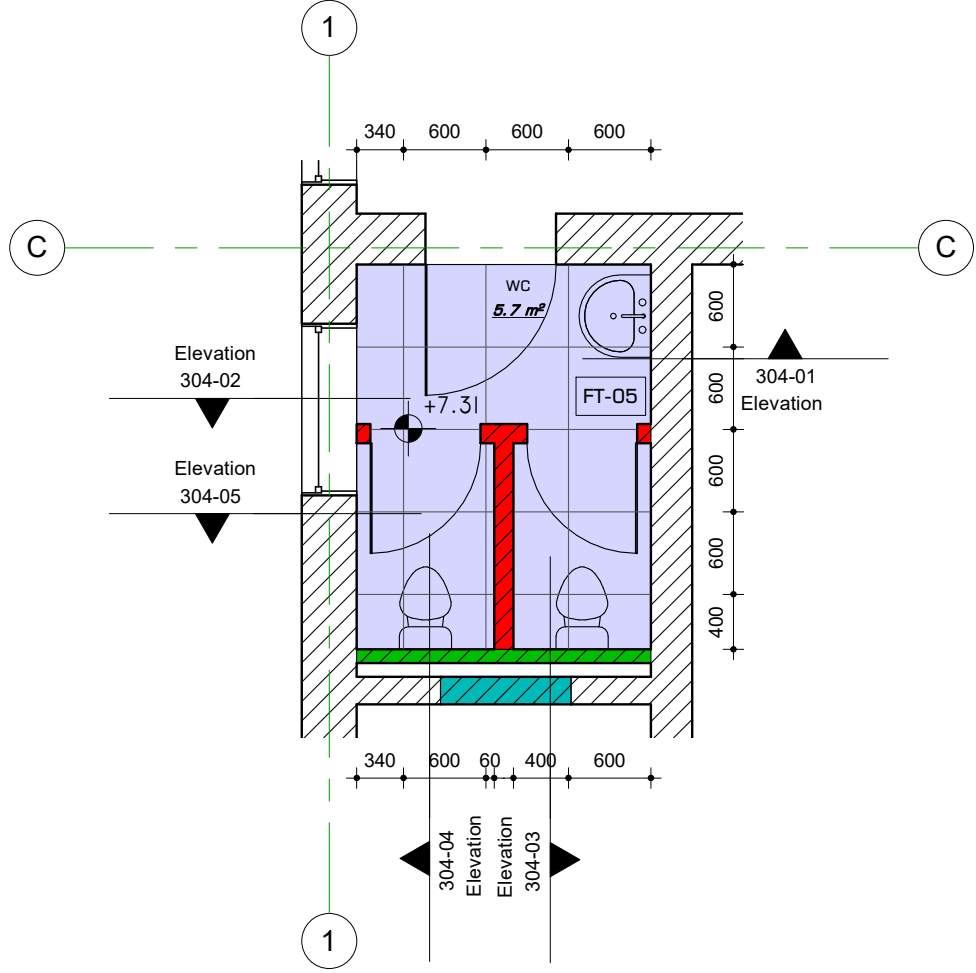

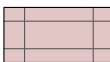
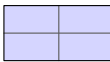
**მოთხი 304**

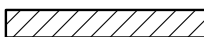

	<b>WT-02</b>	კერამიკული ფილა- 32.6 მ²
	<b>FT-05</b>	კერამიკული ფილა- 7.0 მ²
	<b>CT-01</b>	ამსტრონგის შერი- 6.8 მ²
		არსებული კედელი
		ერთგზი ნახტამიდან თაბანის-მუყაოს დიხანი
		ბლოკის დიხანი

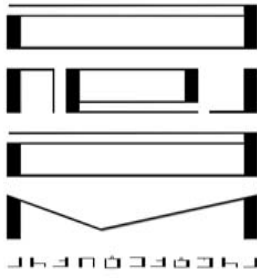

ბრუნდუქტუზა & დიზაინი

**პროექტის დასახელება:**

ფესვლიკაცია:

**შენიშვნები:**

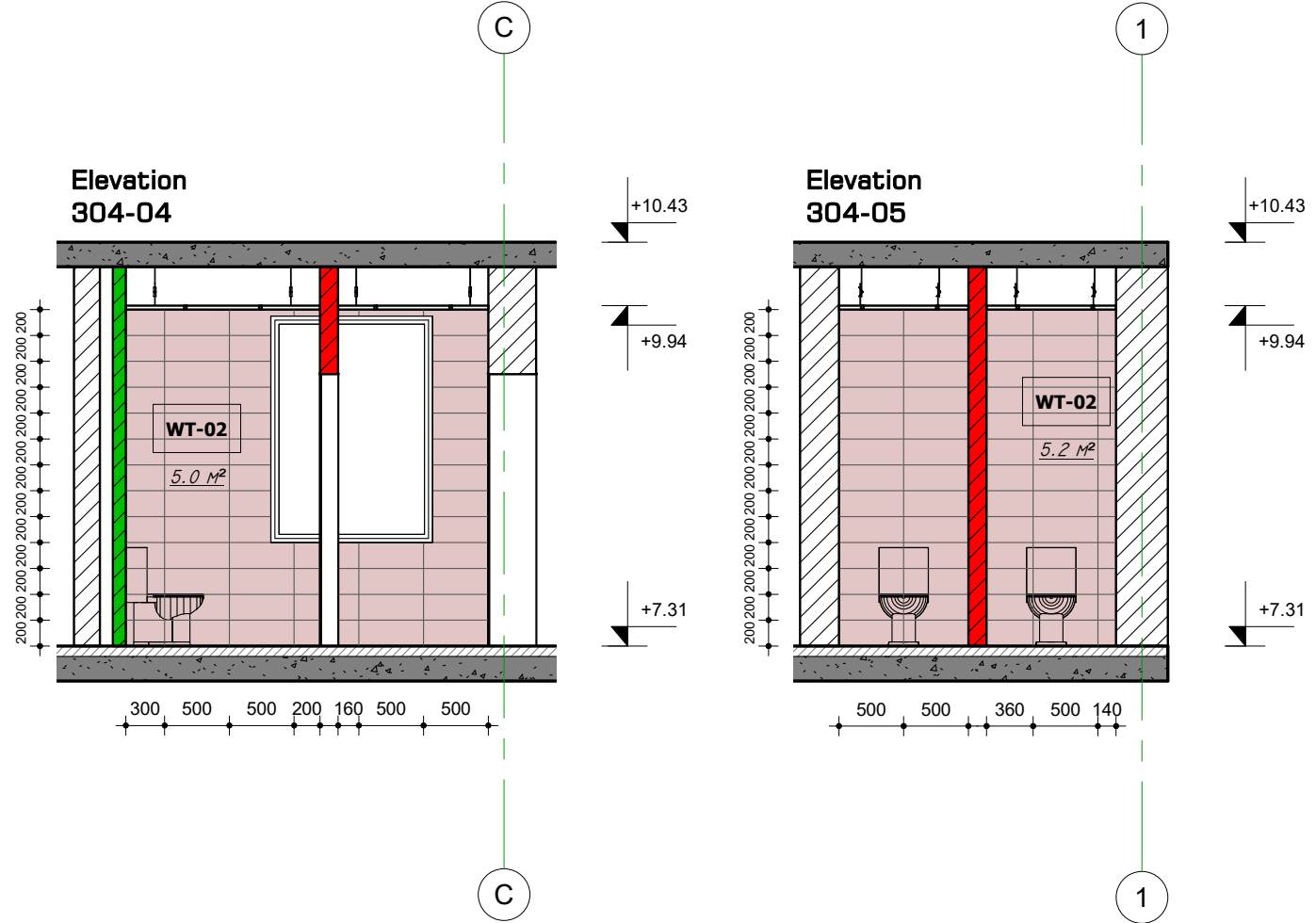
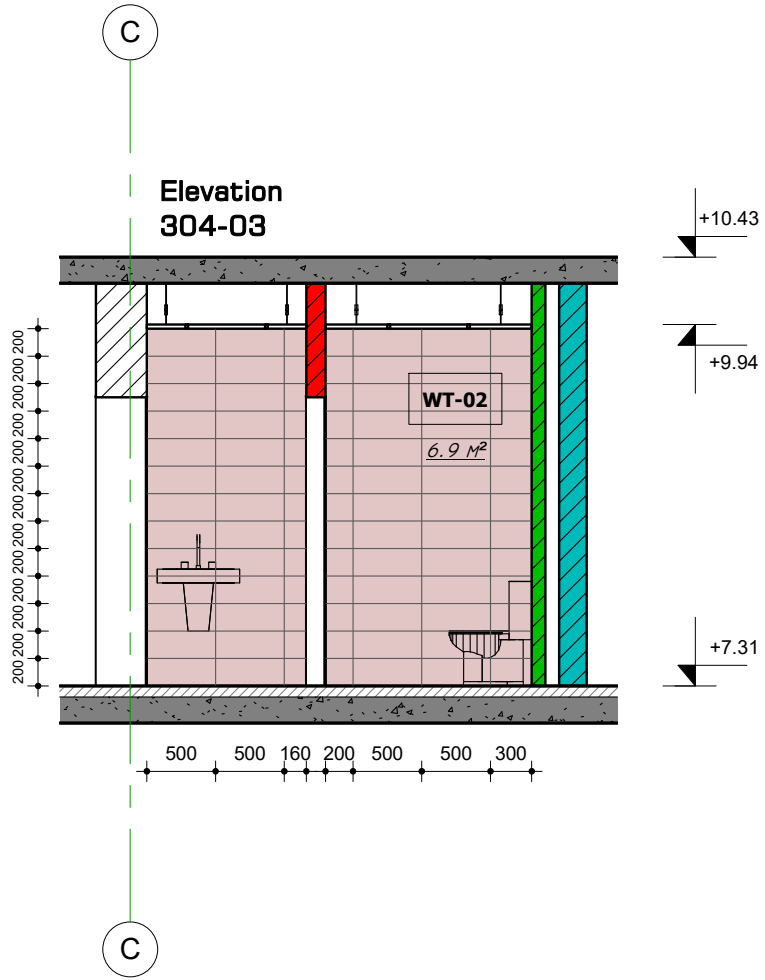
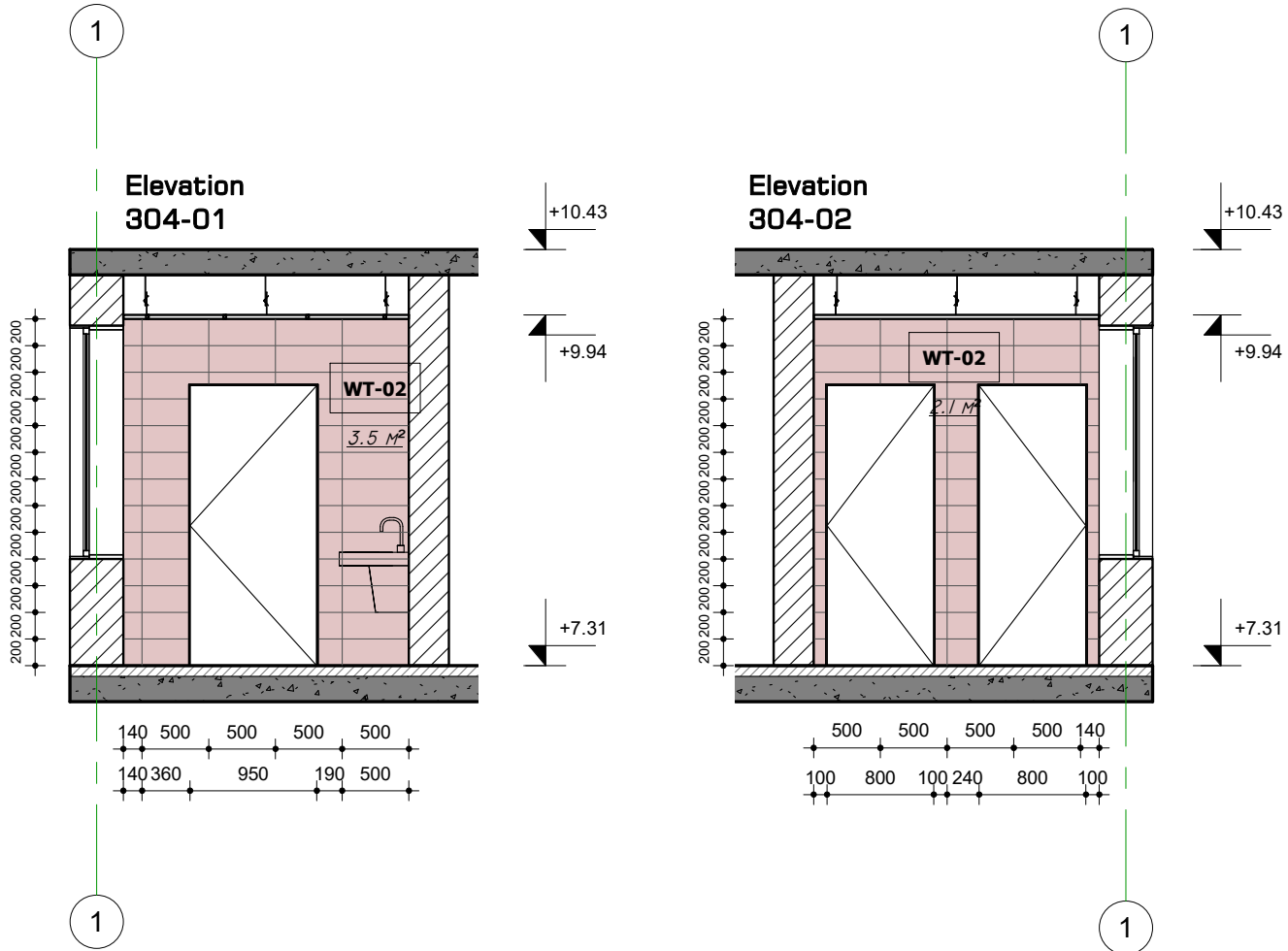
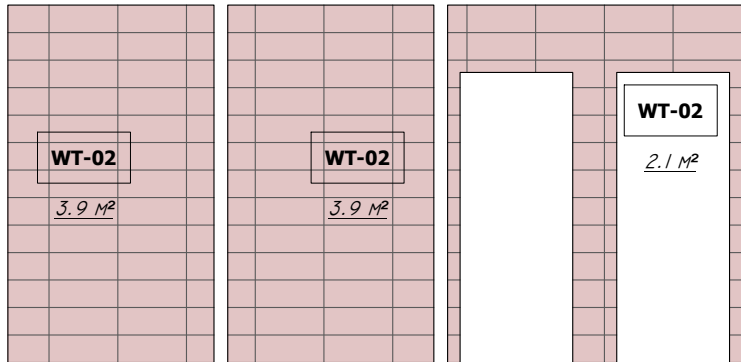

**ნახაზის დასახელება:**

ԹԹՅՆՈՒ 304

მასშტაბი: 1:50

**სანავთობო რეგულაციები:**

პრეზ. ბ. გუგუშვილი

ბრძ. მ. ყარყარა

თარიღი: 15.11.2022

--	--

ფურცელი

#### A.08.4

ოთახი 305

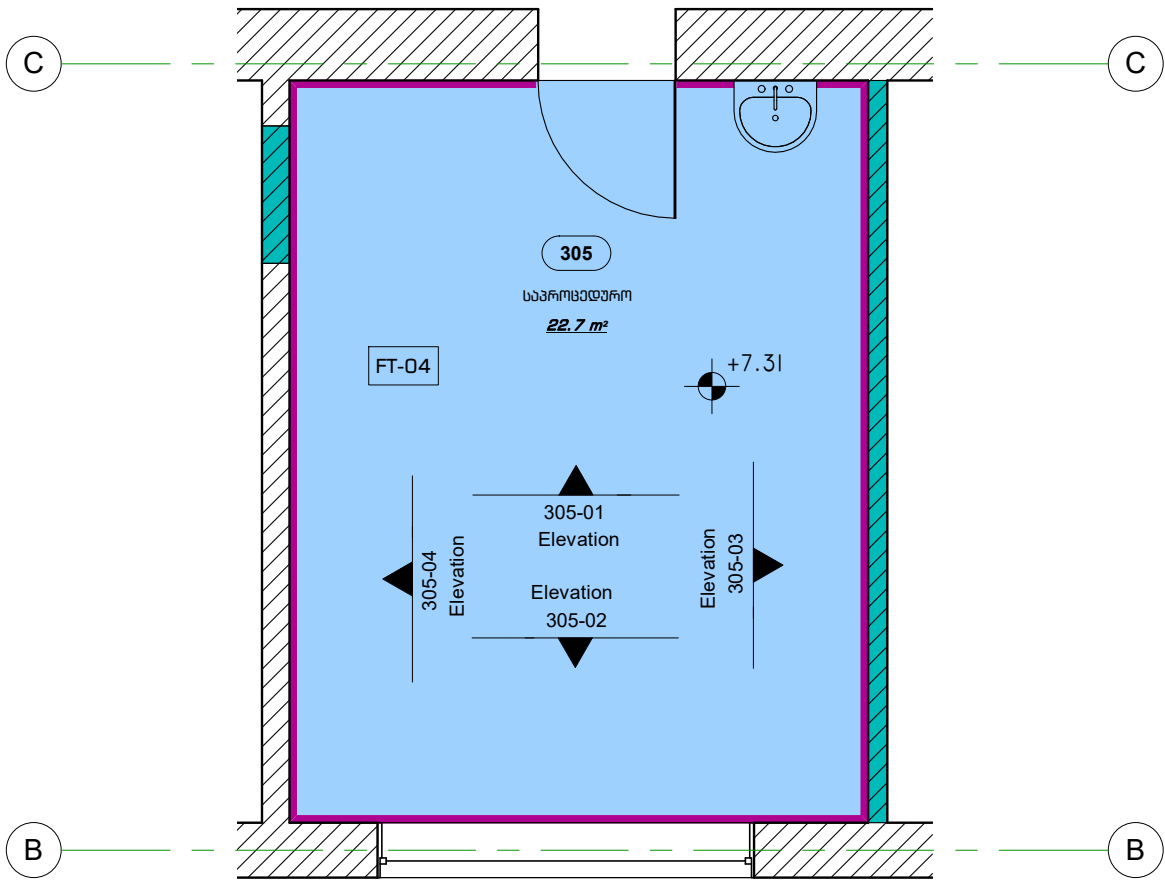

Elevation 305-01

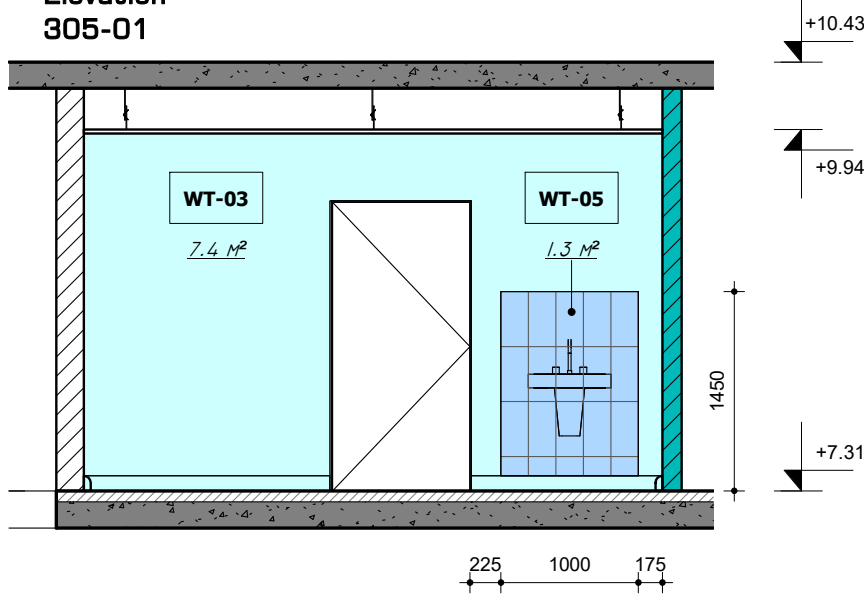

Elevation 305-02

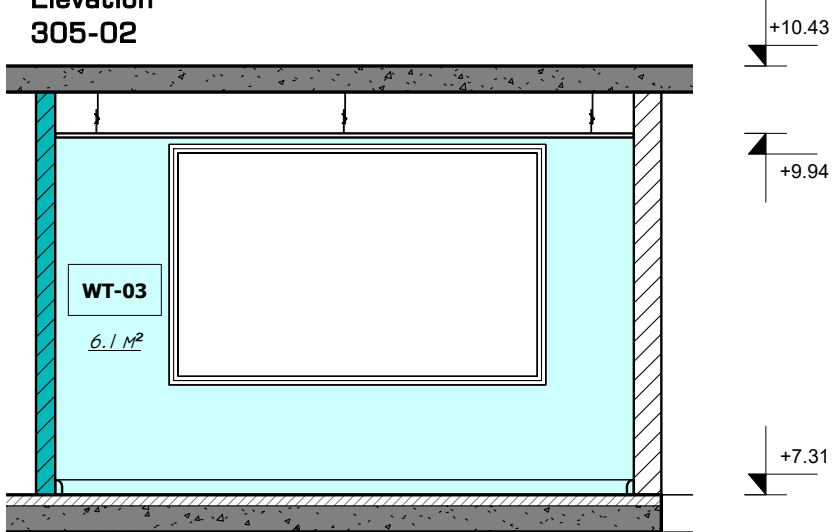

Elevation 305-03

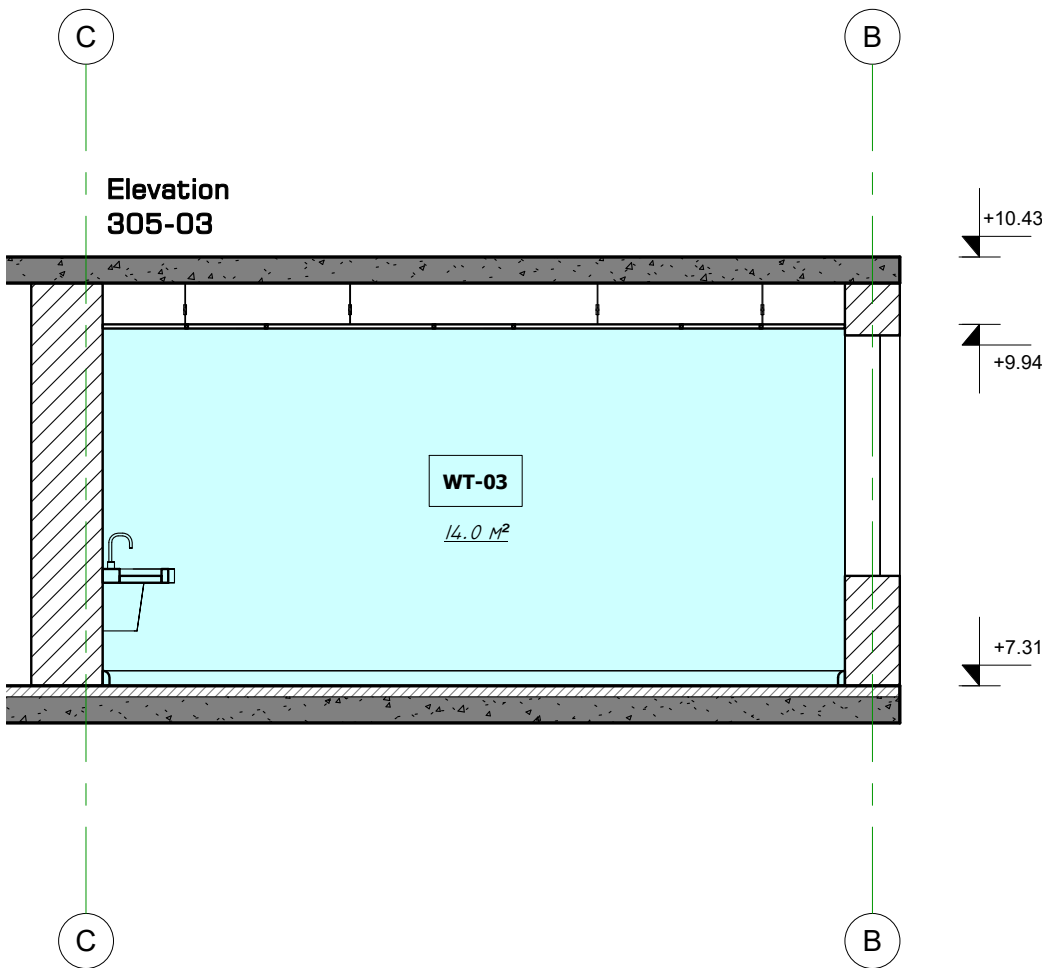

Elevation 305-04

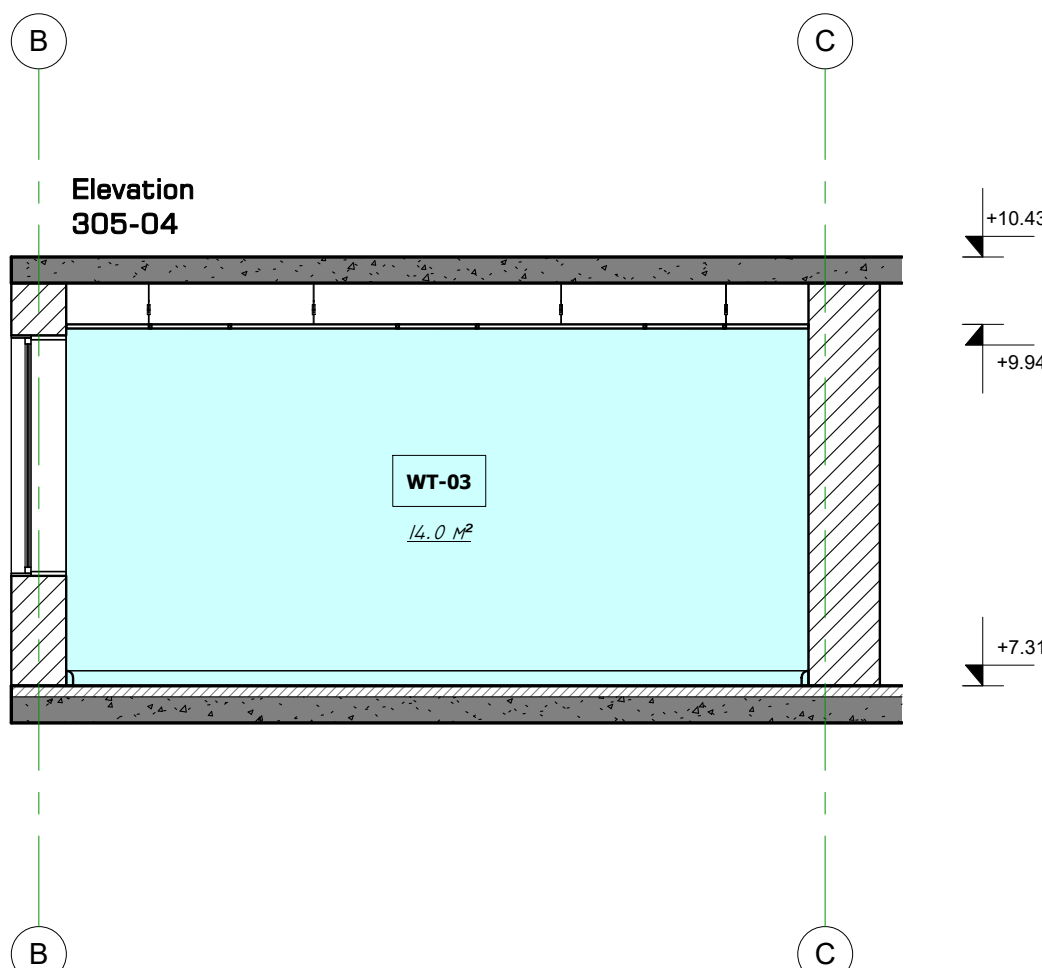

SK-04	ანტიბაქტერიული ვინილის პლინტუსი- 18.3 ბრძ.მ
WT-03	ანტიბაქტერიული ღებვა- 41.5 მ²
WT-05	პერამიკული ფილა- 1.3 მ²
FT-04	ანტიბაქტერიული ვინილი- 22.7 მ²
CT-01	ამსტრონგის შერი- 22.7 მ²
	არსებული კედელი
	ერთმანი თაბაშირ-გუყოს ტიხარი

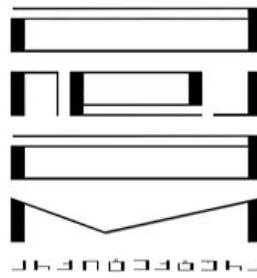

პროექტორი & დიზაინერი

პროექტის დასახელება:

მასშტაბი:

შენიშვნები:

ნახაზის დასახელება:

ოთახი 305

მასშტაბი: 1:50

საპროექტო პეტი:

პრ. მ. მყინა

პრ. მ. ყარყარაშვილი

პრ. თ. ჭლემი

თარიღი: 15.11.2022

ფურცელი

მ. რაოდ.

მ. რაოდ.

A.08.5

ოთახი 306

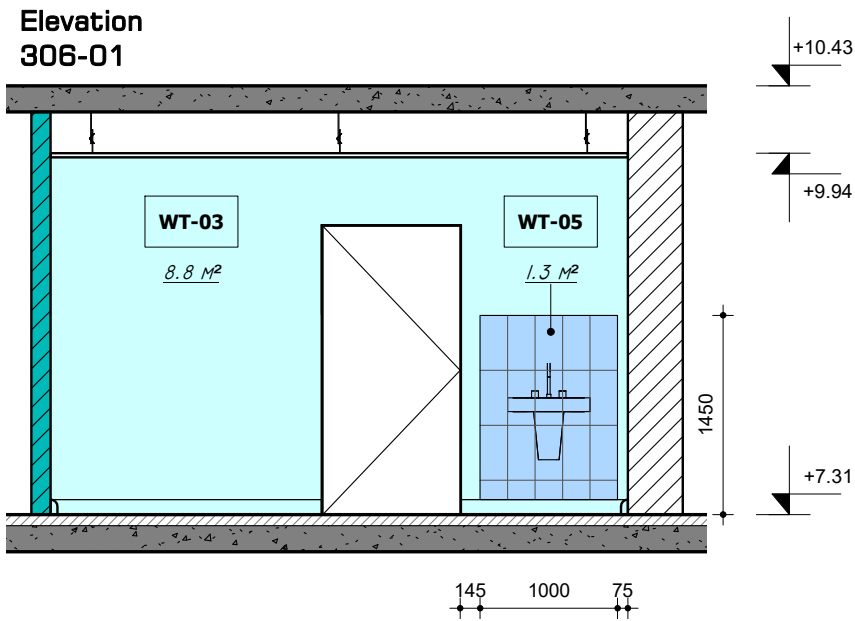
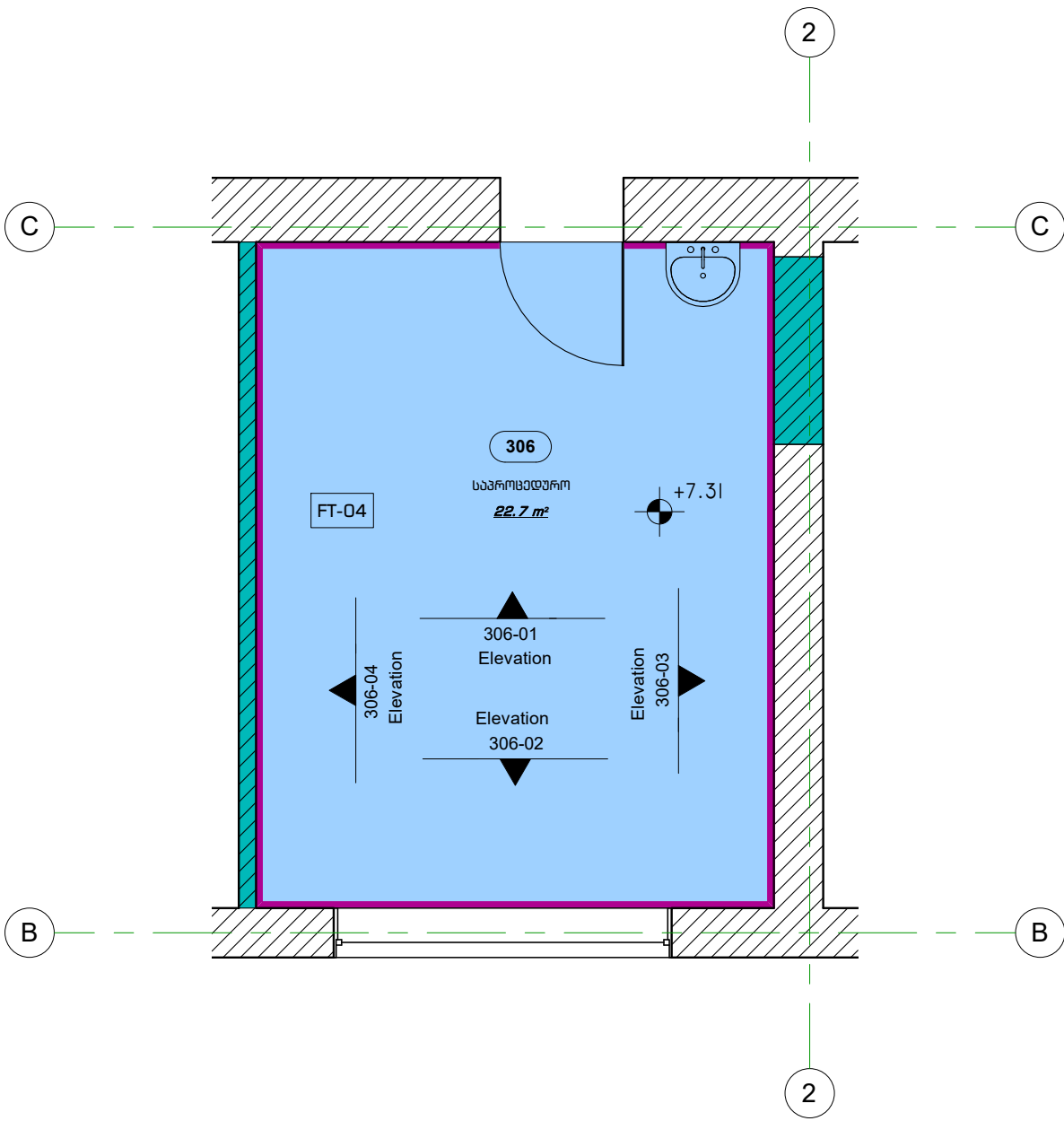

SK-04	ანტიბაქტერიული ვინილის პლინტუსი- 18.3 ბრძ.მ
WT-03	ანტიბაქტერიული ღებვა- 41.6 მ²
WT-05	კერამიკული ფილა- 1.3 მ²
FT-04	ანტიბაქტერიული ვინილი- 22.7 მ²
CT-01	ამსტრონგის შერი- 22.7 მ²
	არსებული კედელი
	ერთმანი თაბაშირ-გუყოს თიხარი

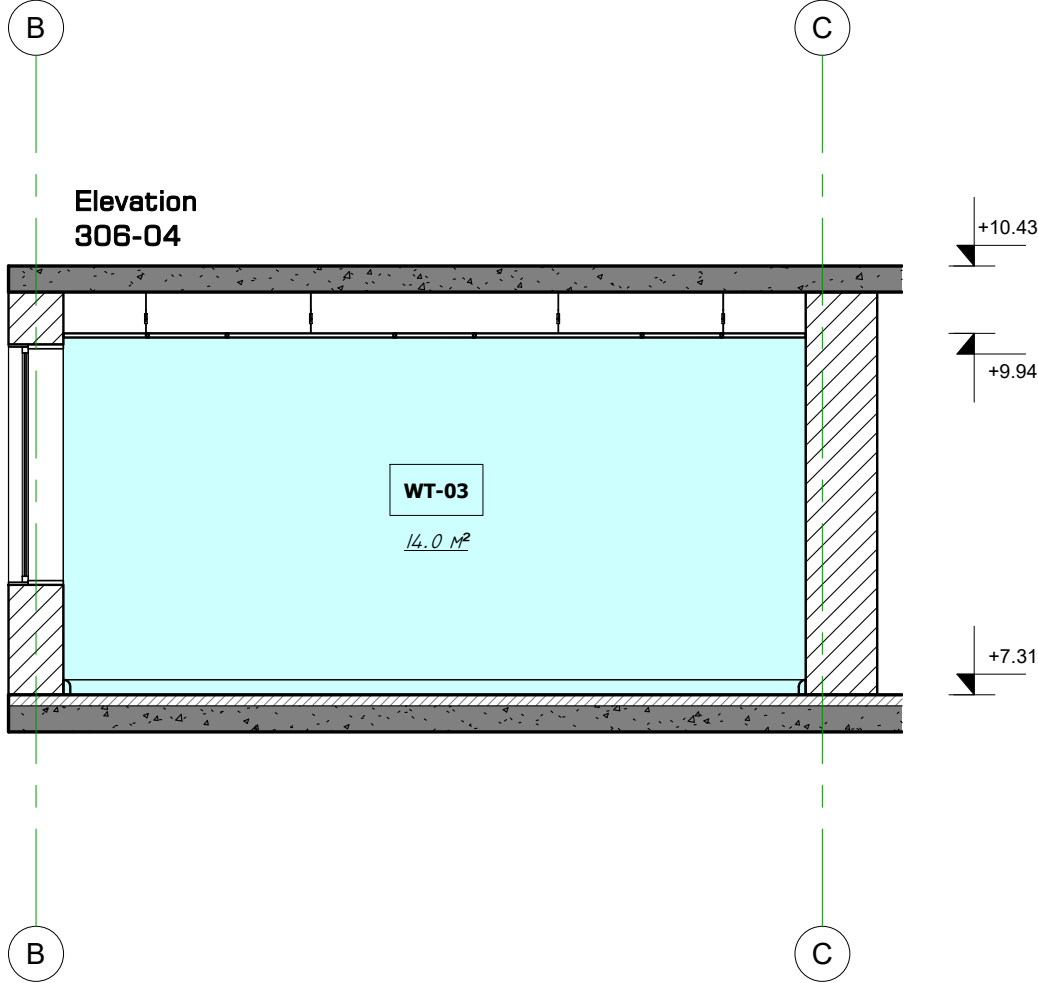
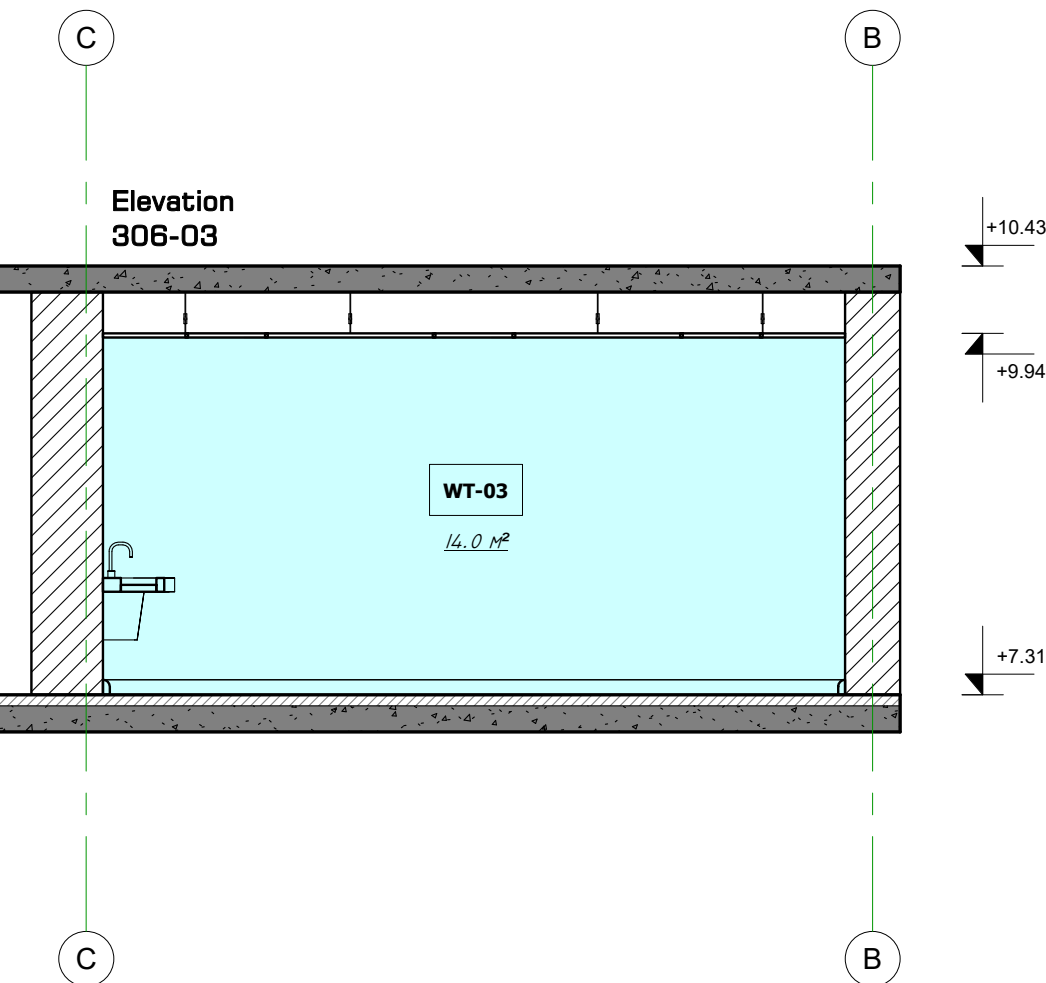
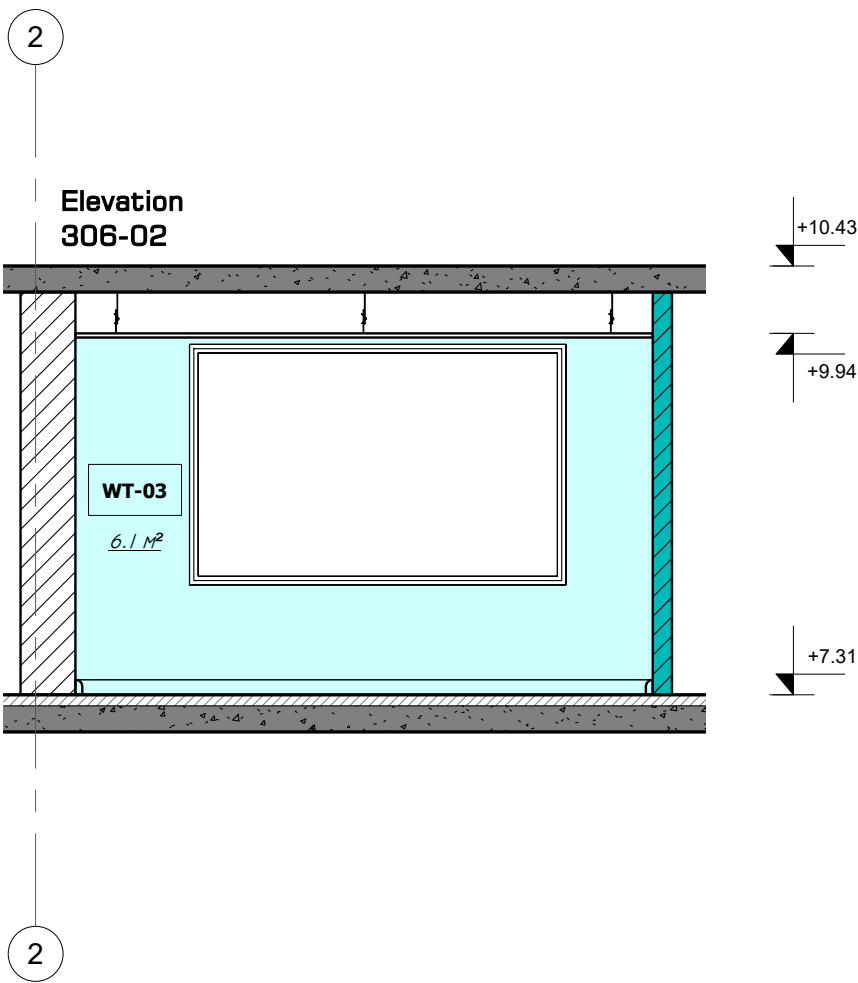

პროექტის დასახელება:

მასშტაბი:

ნახაზის დასახელება:

ოთახი 306

მასშტაბი: 1:50

საპროექტო პერიოდი:

პრ. მ. გ. გეგმის

პრ. მ. გ. გეგმის

პრ. მ. გ. გეგმის

თარიღი: 15.11.2022

ფურცელი:

მ. რაოდ. მ. რაოდ.

მ. რაოდ. მ. რაოდ.

A.08.6

ოთახი 307

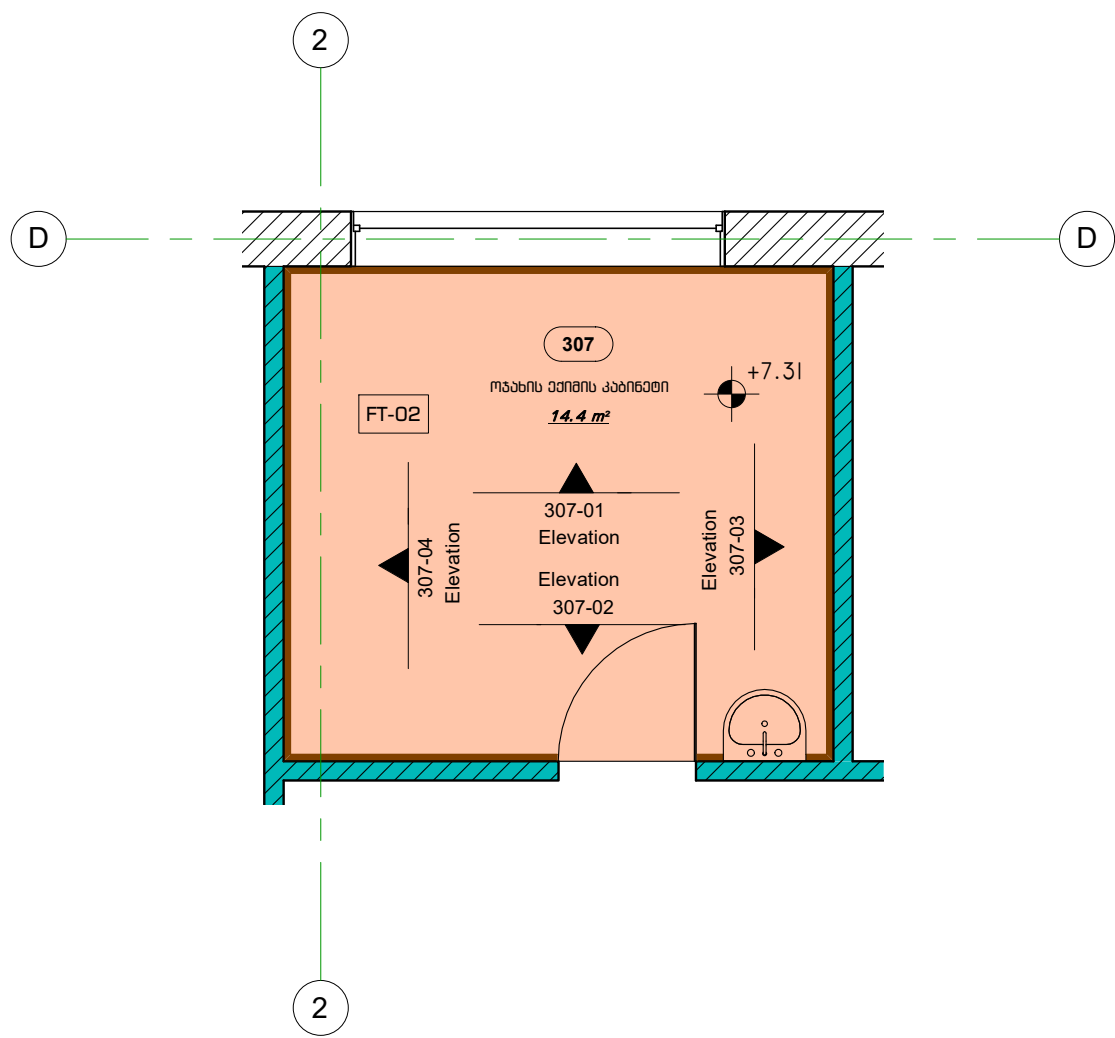

	SK-02	ლაზინირებული იბრაჰის კლინტუსი- 14.2 ბრძ.მ
	WT-01	კედლის ლესვა და ლეგვა- 31.4 მ²
	WT-05	კერამიკული ფილა- 1.3 მ²
	FT-02	ლაზინირებული იბრაჰი- 14.4 მ²
	CT-01	ამსტრონგის შერი- 14.4 მ²
		არსებული კედელი
		ერთმანი თაბაშირ-გუგოს ტიხარი

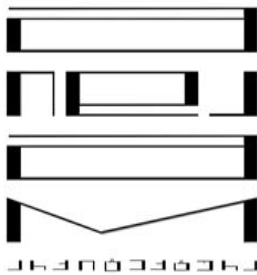

პროექტორი & დიზაინერი

პროექტის დასახელება:

შენიშვნები:

შენიშვნები:

ნახაზის დასახელება:

ოთახი 307

მასშტაბი: 1:50

საპროექტო პერიოდი:

პრ. მ. გუგონია

პრ. მ. ყარაყარაშვილი

პრ. თ. ჭიჭინაძე

თარიღი: 15.11.2022

ფურცელი

მ. რაოდ.

მ. რაოდ.

A.08.7

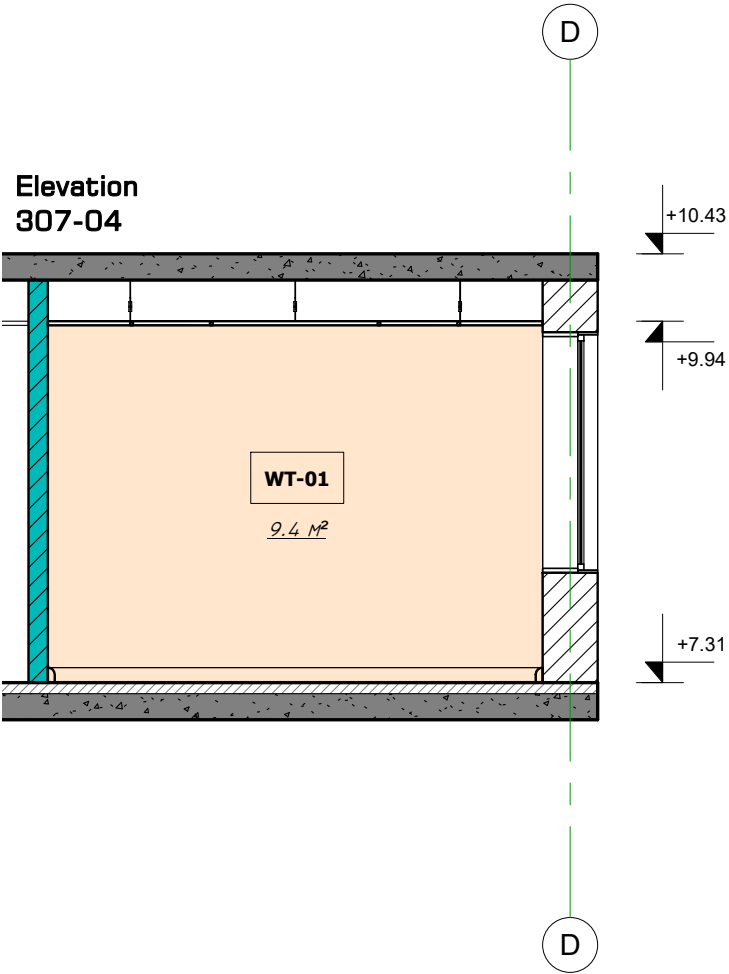
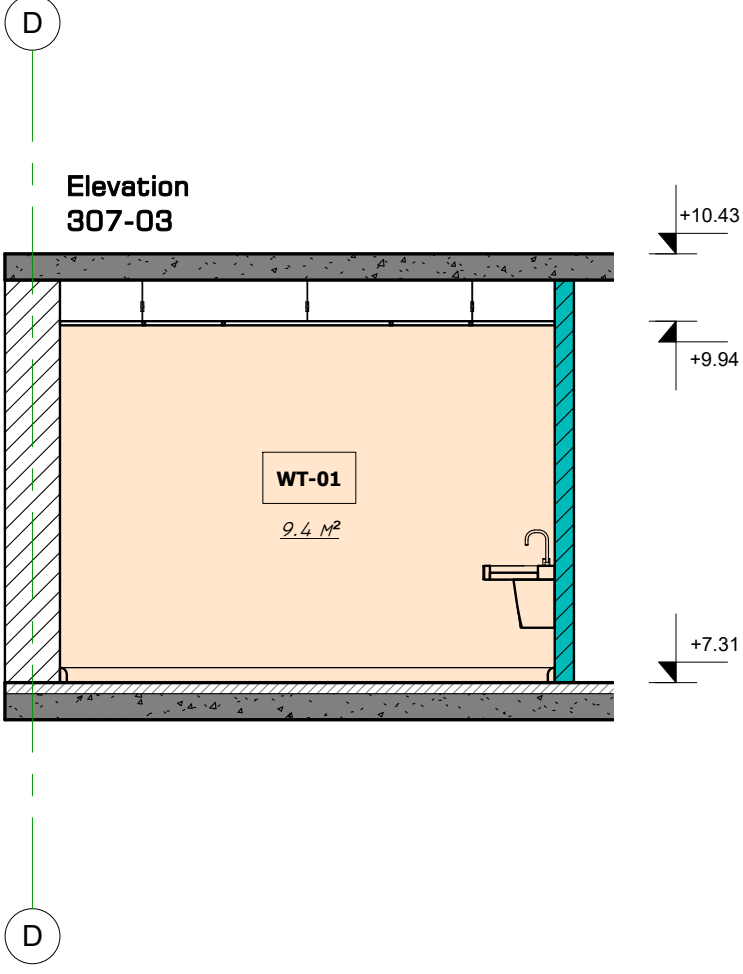
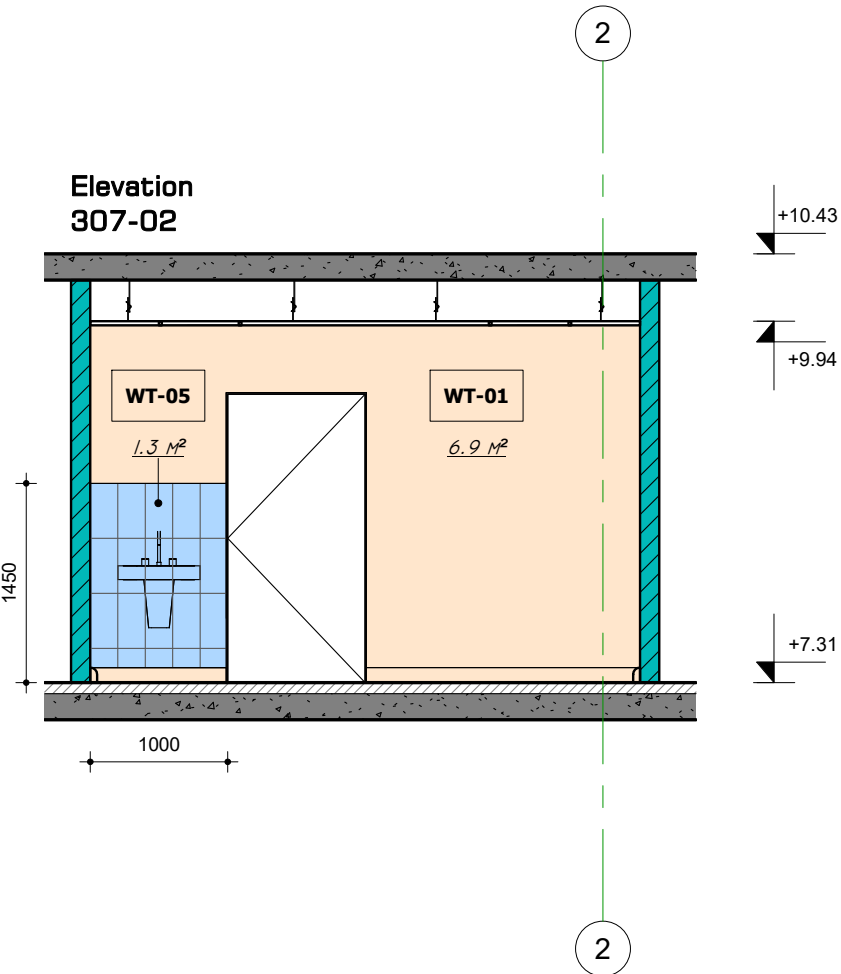
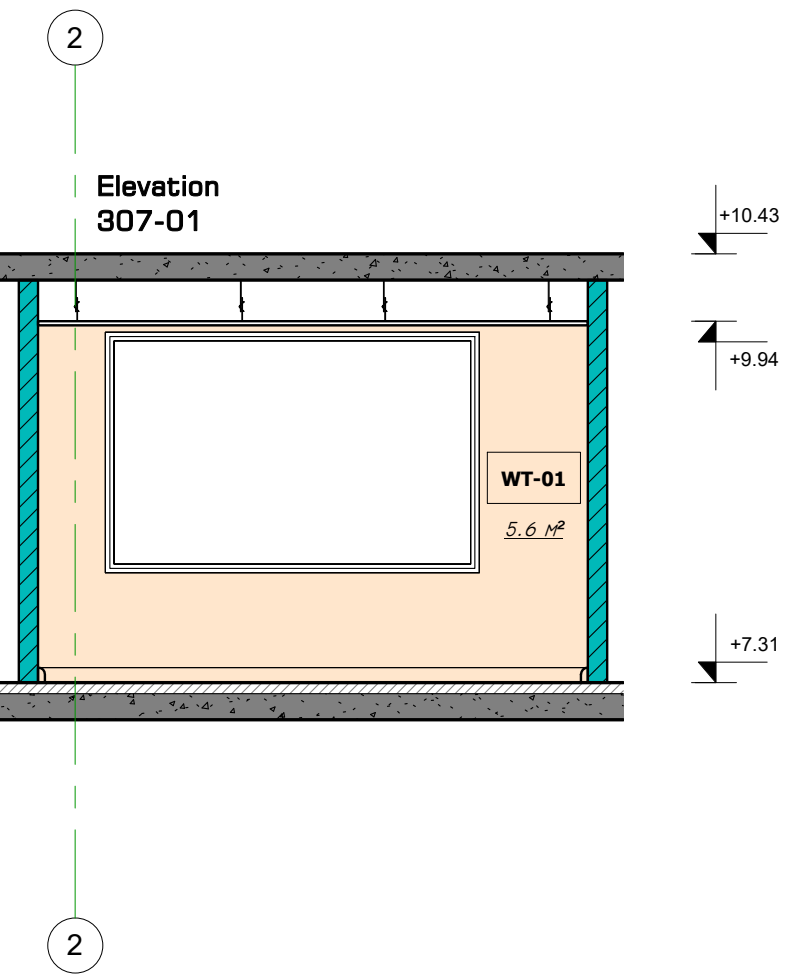

ოთახი 308

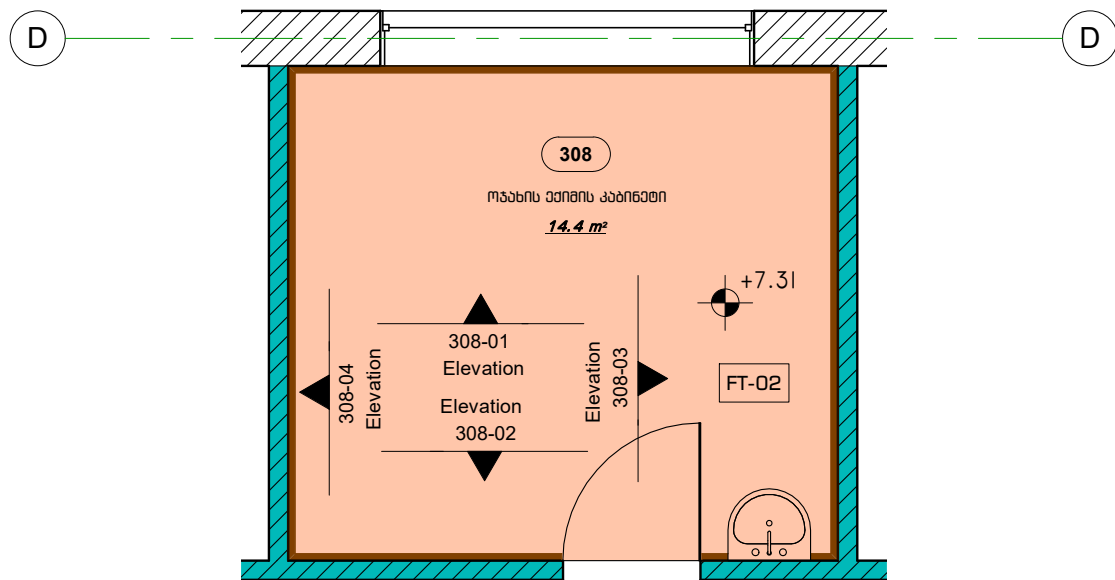

	SK-02	ლაზინირებული იბრაჰის კლინტუსი- 14.2 ბრძ.მ
	WT-01	კედლის ლესვა და ლეგვა- 31.4 მ²
	WT-05	კარამიკული ფილა- 1.3 მ²
	FT-02	ლაზინირებული იბრაჰი- 14.4 მ²
	CT-01	ამსტრონტის შერი- 14.4 მ²
		არსებული კედელი
		ერთმადი თაბაშირ-გუყოს თიხარი

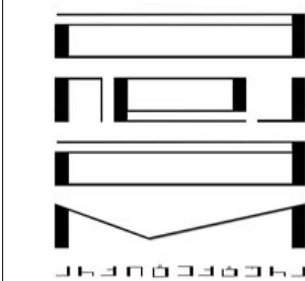

პროექტორი & დიზაინერი

პროექტის დასახელება:

შენიშვნები:

შენიშვნები:

ნახაზის დასახელება:

ოთახი 308

მასშტაბი: 1:50

საპროექტო პერიოდი:

პრ. მ. მყონია

პრ. მ. ყარყარაშვილი

პრ. თ. ჭლავაძე

თარიღი: 15.11.2022

ფურცელი

მ. რაოდ.

მ. რაოდ.

A.08.8

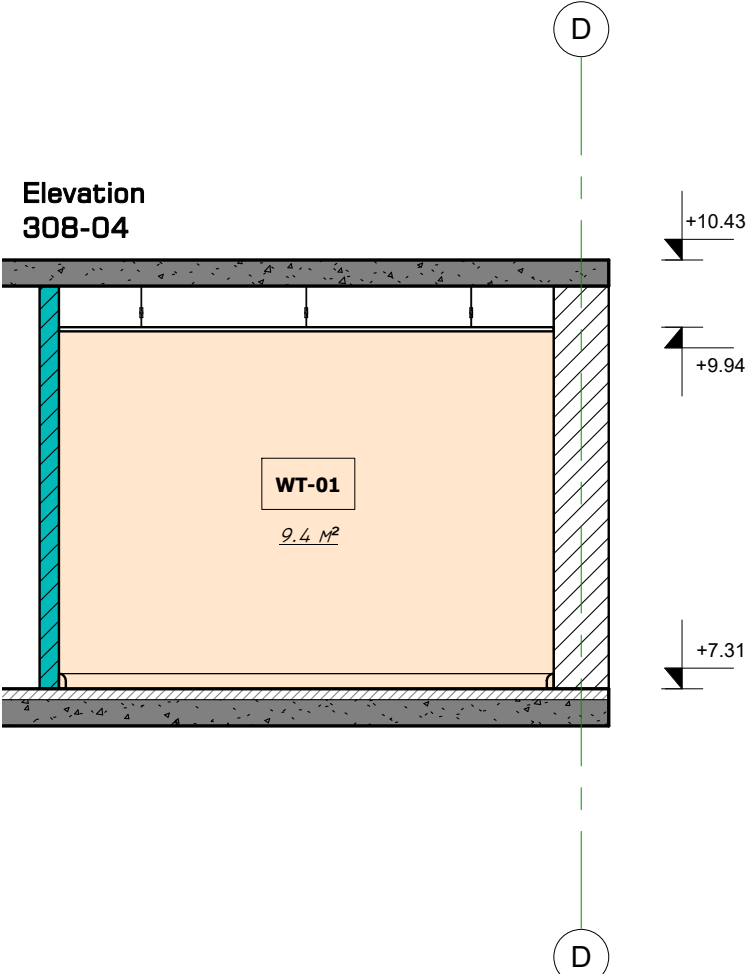
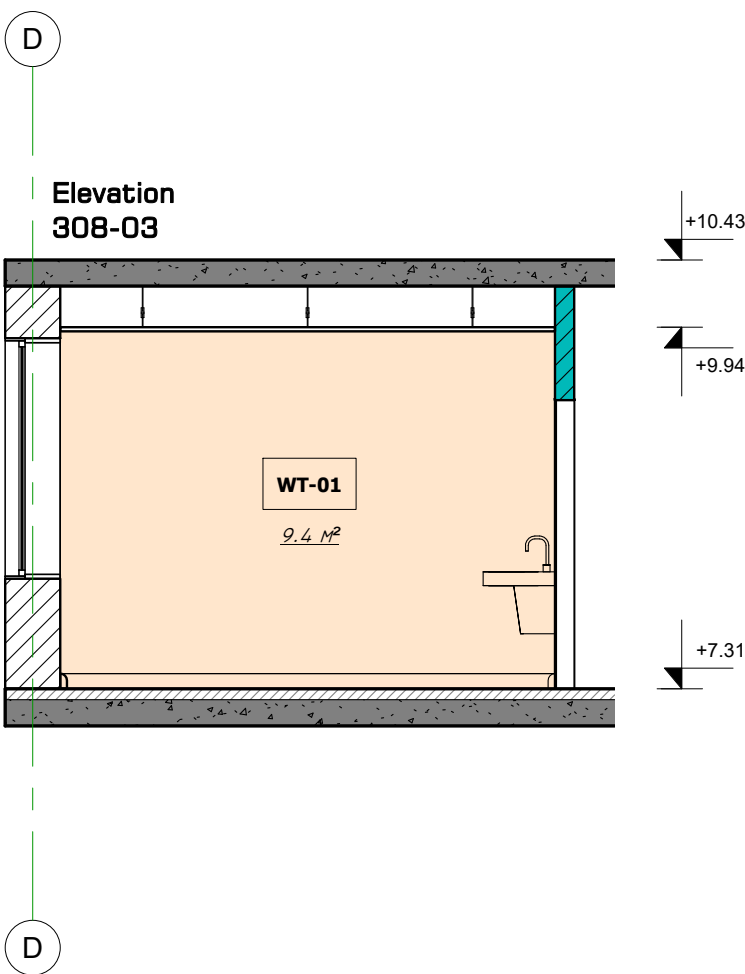
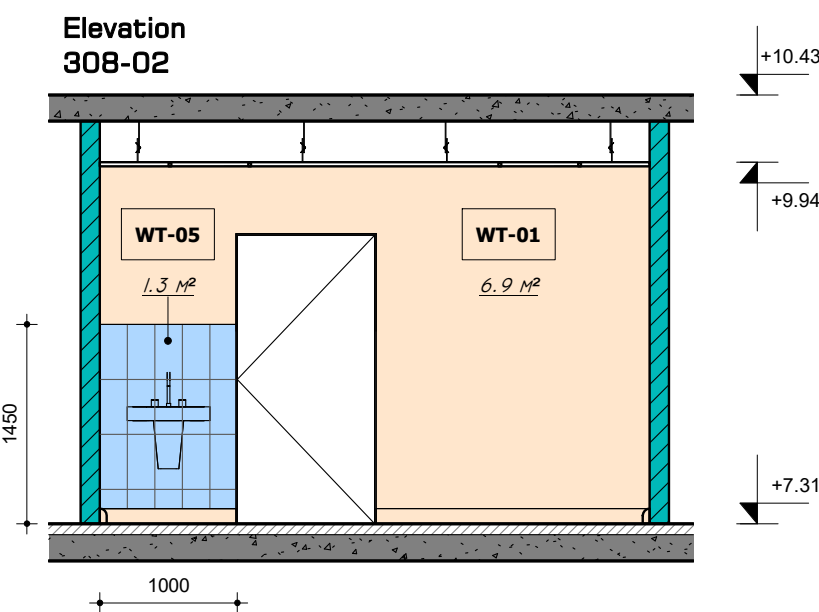
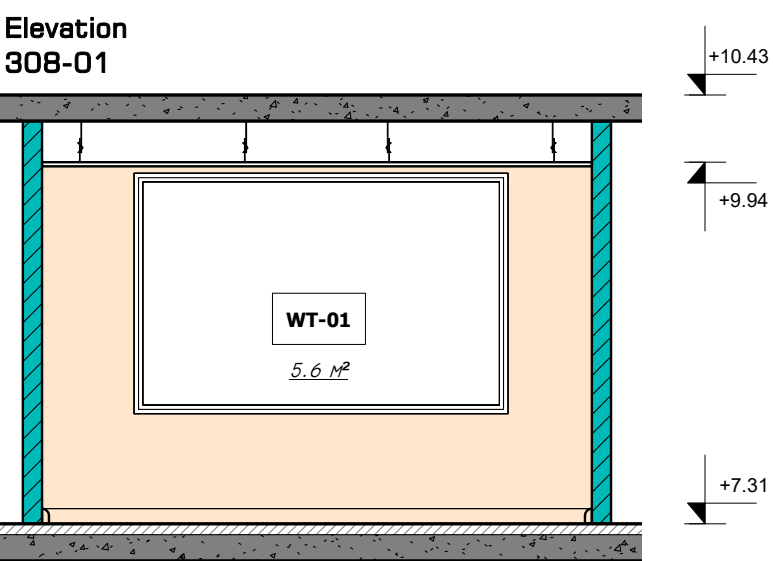



პროექტის დასახელება:

**შენიშვნები:**

მოთხი 309

A.08.9

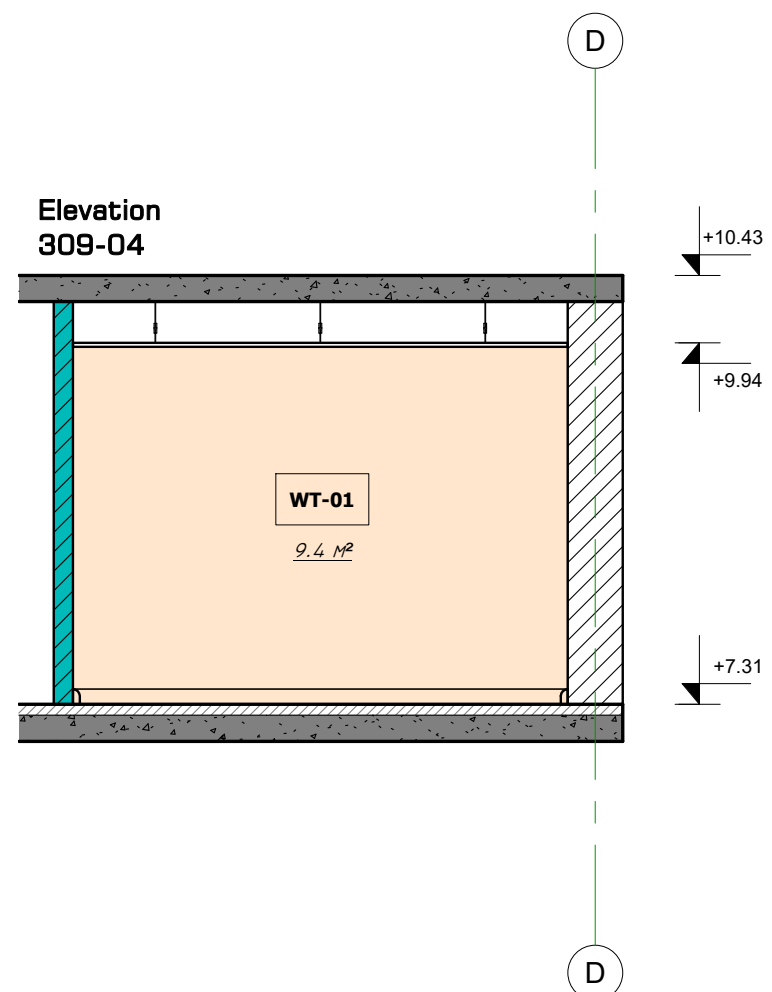
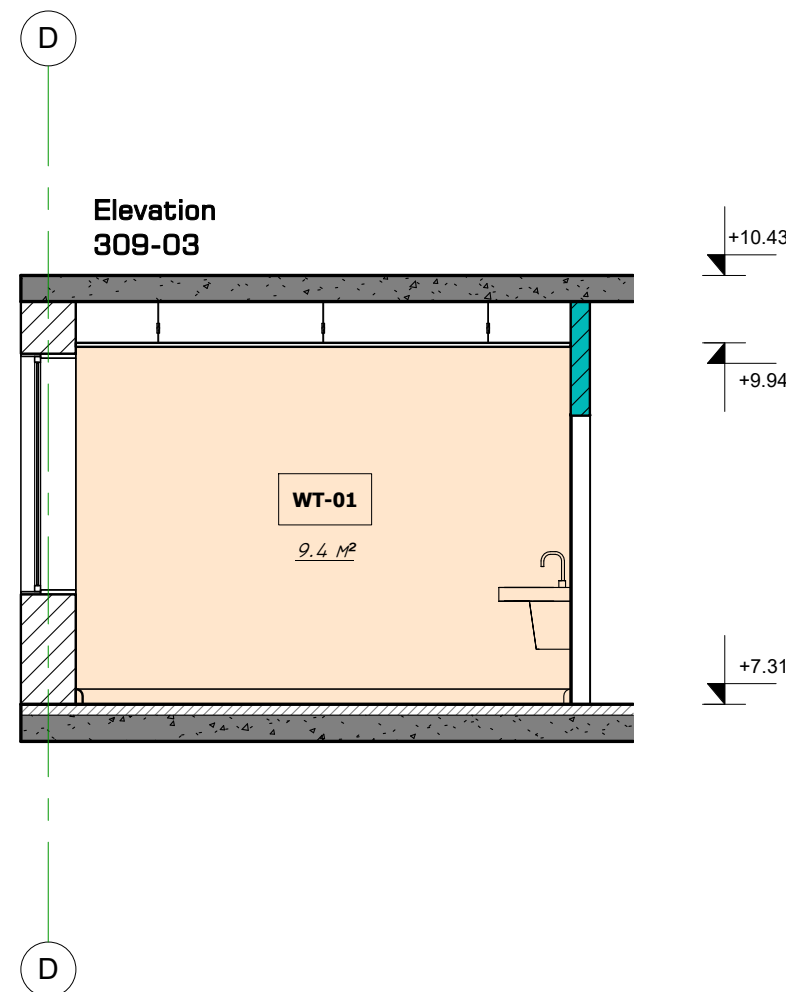
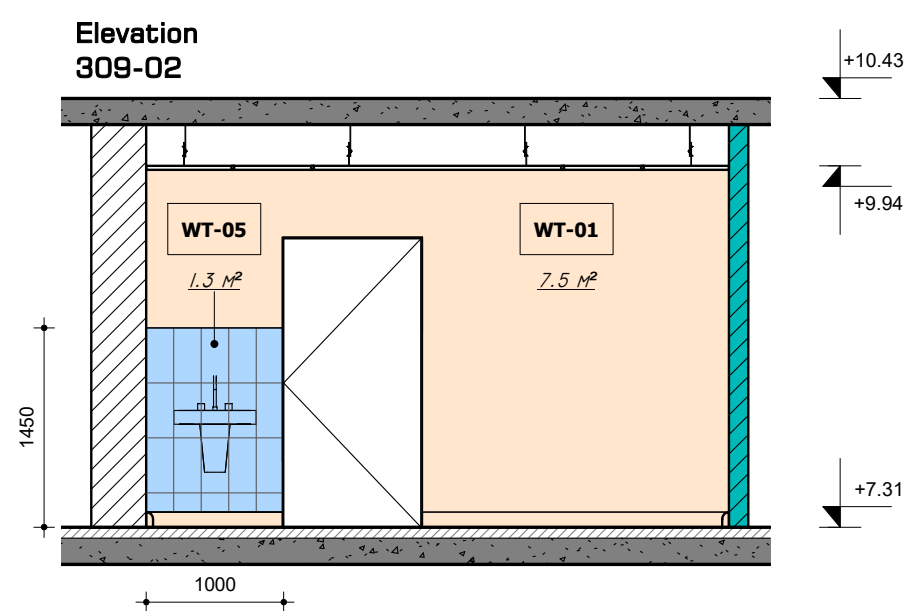

ოთახი 310

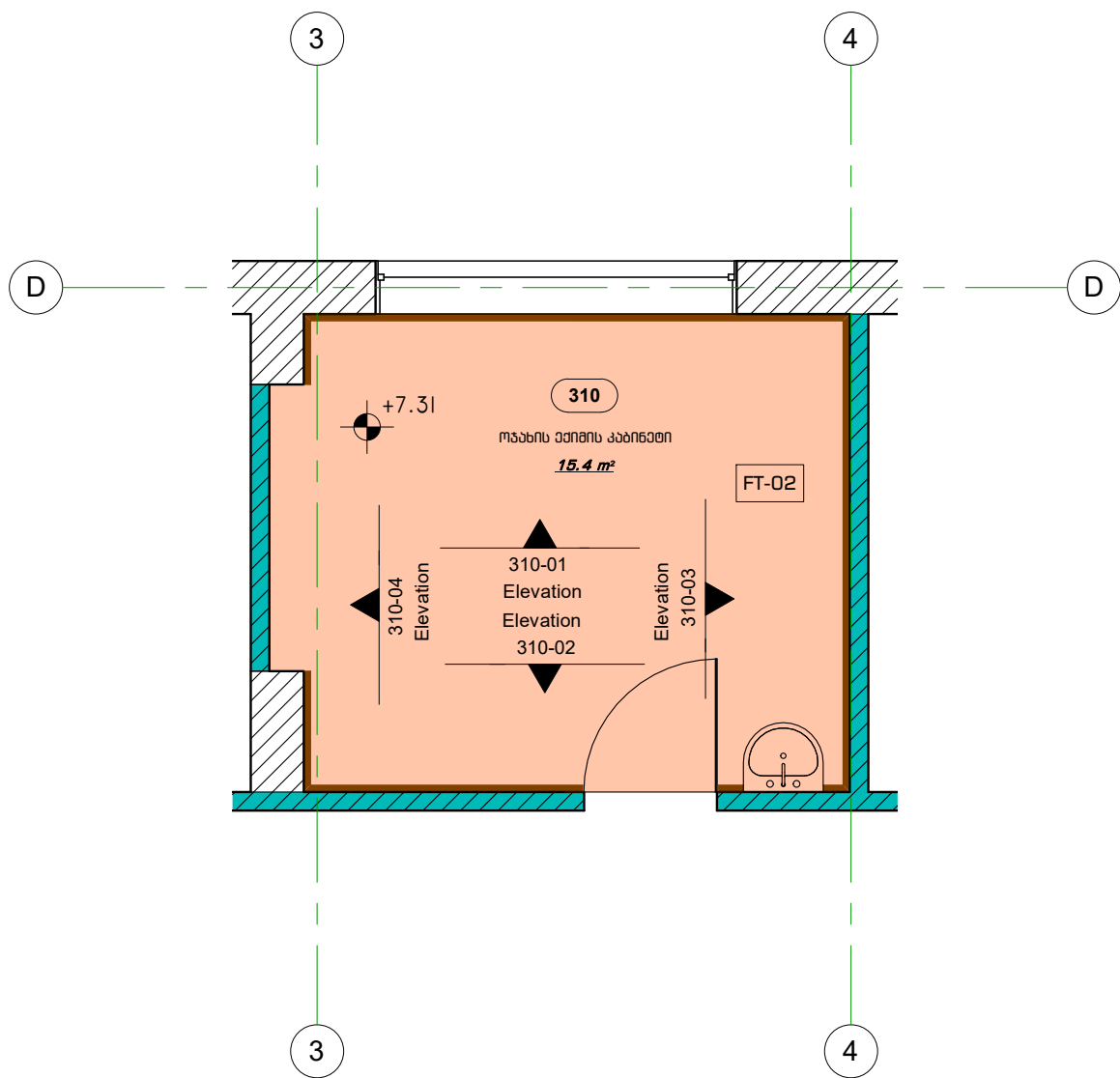

	SK-02	ლაზინირებული იბრაჰის კლინტუსი- 12.3 მრმ.მ
	WT-01	კედლის ლესვა და ლესვა- 33.3 მ²
	WT-05	კერამიკული ფილა- 1.3 მ²
	FT-02	ლაზინირებული იბრაჰი- 15.4 მ²
	CT-01	ამსტრონტის შერი- 15.4 მ²
		არსებული კედელი
		ერთმანი თაბაშირ-მუყარის ტიხარი

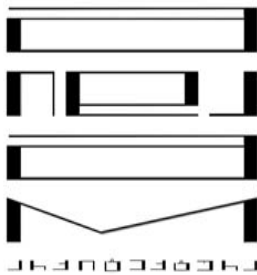

პროექტორი & დიზაინერი

პროექტის დასახელება:

შენიშვნები:

შენიშვნები:

ნახაზის დასახელება:

ოთახი 310

მასშტაბი: 1:50

საპროექტო პერიოდი:

პრ. მ. მყინი

პრ. მ. ყარყარაშვილი

პრ. თ. ჭლავი

თარიღი: 15.11.2022

ფურცელი

მ. რაოდ.

მ. რაოდ.

A.08.10



ოთახი 311

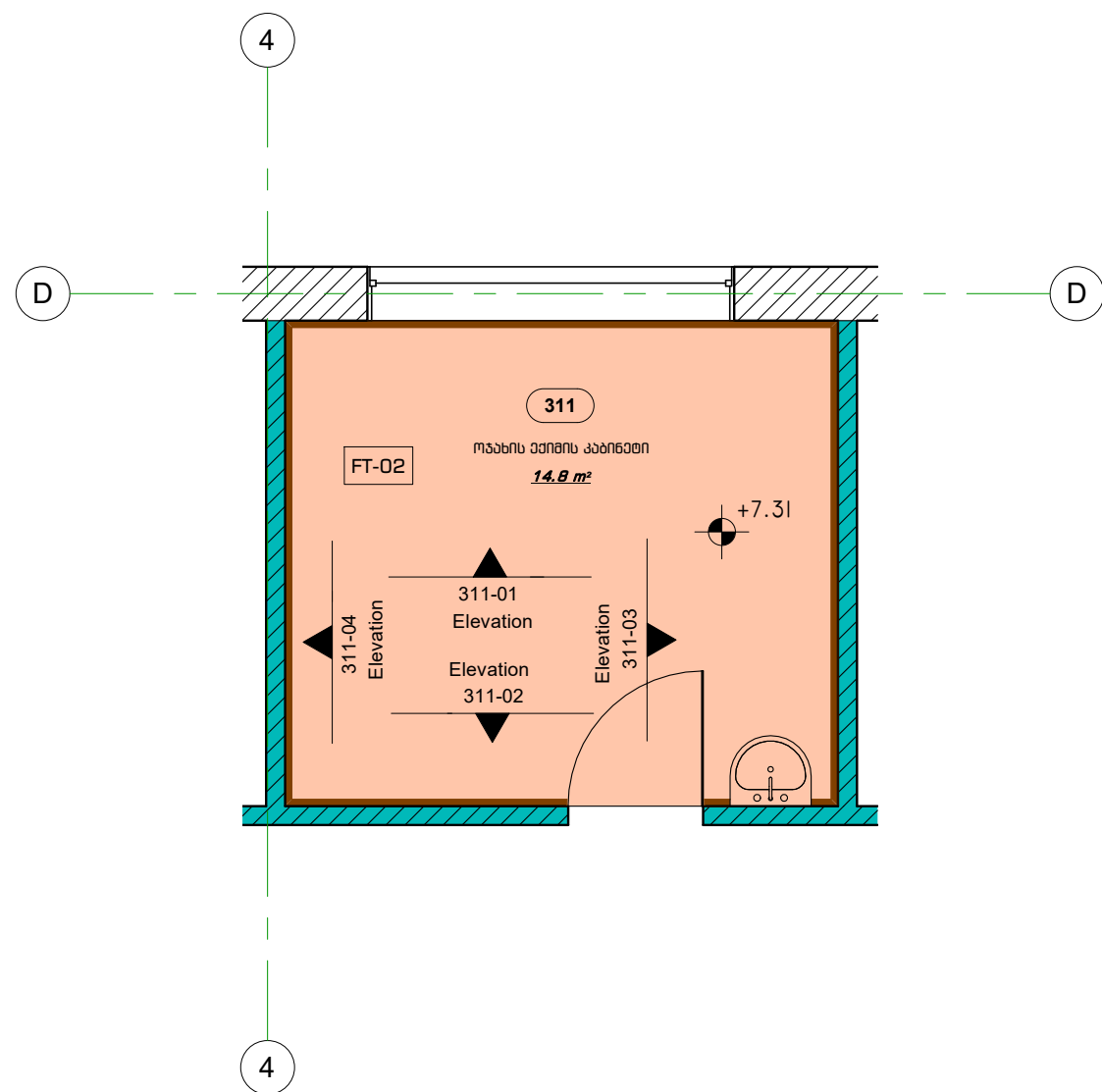

	SK-02	ლაზერირებული იბრაჰის კლინტუსი- 14.5 ბრძ.მ
	WT-01	კედლის ლესვა და ლესვა- 31.9 მ²
	WT-05	კერამიკული ფილა- 1.3 მ²
	FT-02	ლაზერირებული იბრაჰი- 14.8 მ²
	CT-01	ამსტრონგის შერი- 14.8 მ²
		არსებული კედელი
		ერთმანი თაბაშირ-მუყარის ტიხარი

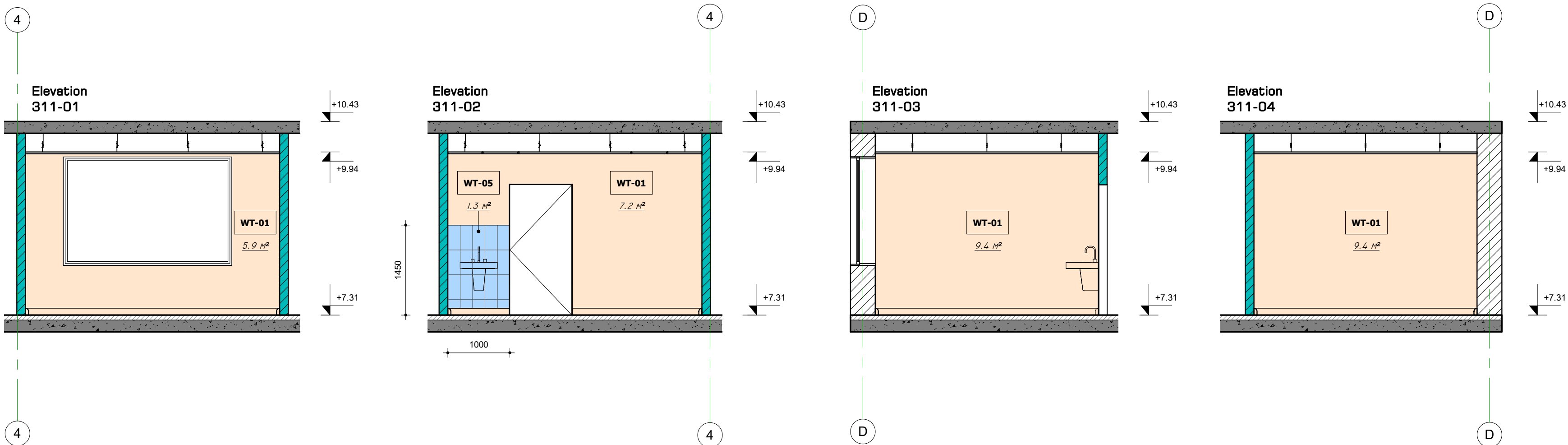

პროექტის დასახელება:

პროექტის დასახელება:

შენიშვნები:

შენიშვნები:

ნახაზის დასახელება:  
ოთახი 311

მასშტაბი: 1:50





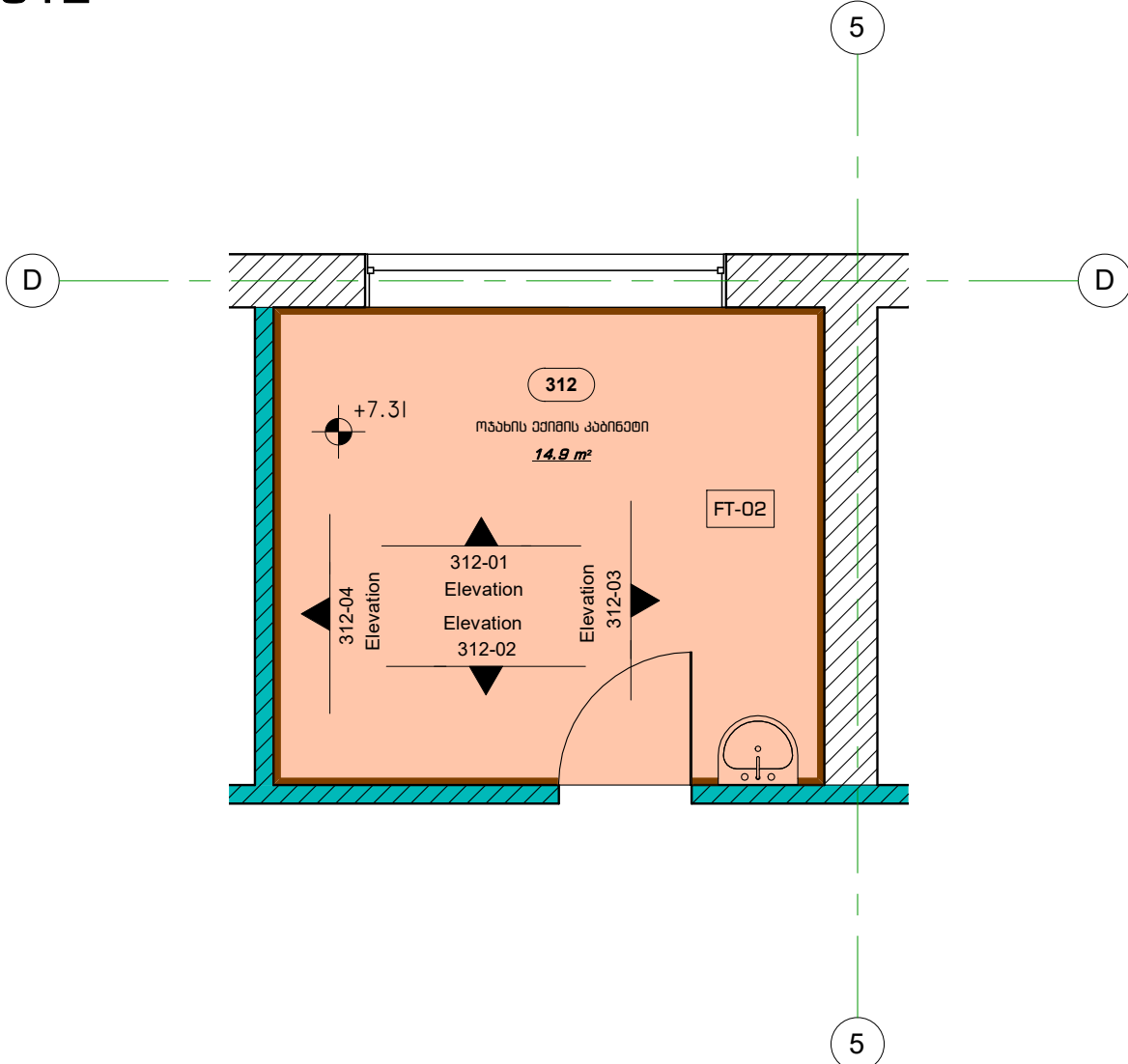

საპროექტო პერიოდი:  
პრ. მ. მყოფია  
პრ. მ. მყოფია  
პრ. მ. მყოფია

თარიღი: 15.11.2022

ფურცელი:  
A.08.11

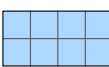
**მოთხი 312**

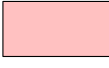
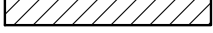

	SK-02	ლაზირირებული ნიშაპის კლინტუსი- 14.6 მ²,მ
	WT-01	კედლის ღუმევა და ღებვა- 32.1 მ²
	WT-05	კერამიკული ფილა- 1.3 მ²
	FT-02	ლაზირირებული ნიშაპი- 14.9 მ²
	CT-01	ამსტრონგის ჟერი- 14.9 მ²
		არსებული კედელი
		ერთგზიანი თაბაშირ-მუყაოს ტიხარი

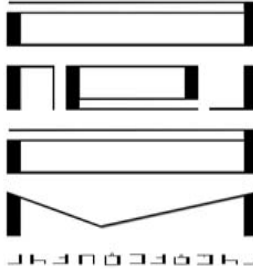

## ՆԻՇԱՆԱՆԵՐ ԵՎ ԴՈՑԱՆԻՆ

**პროექტის დასახელება:**

**შეჯამება:**

**შენიშვნები:**

**ნახაზის დასახელება:**

ԹԹՆՆՈՒ 312

**Թվաթիվ:** 1:50

**საპავთორო ჭბუფი:**

პრეზ. ბ. გუგუშვილი

၁၇၅. ဓ. ဖန်ဖန်

თარიღი: 15.11.2022

**ფურცელი**

33. கூறிய	33. கூறிய
-----------	-----------

A.08.12

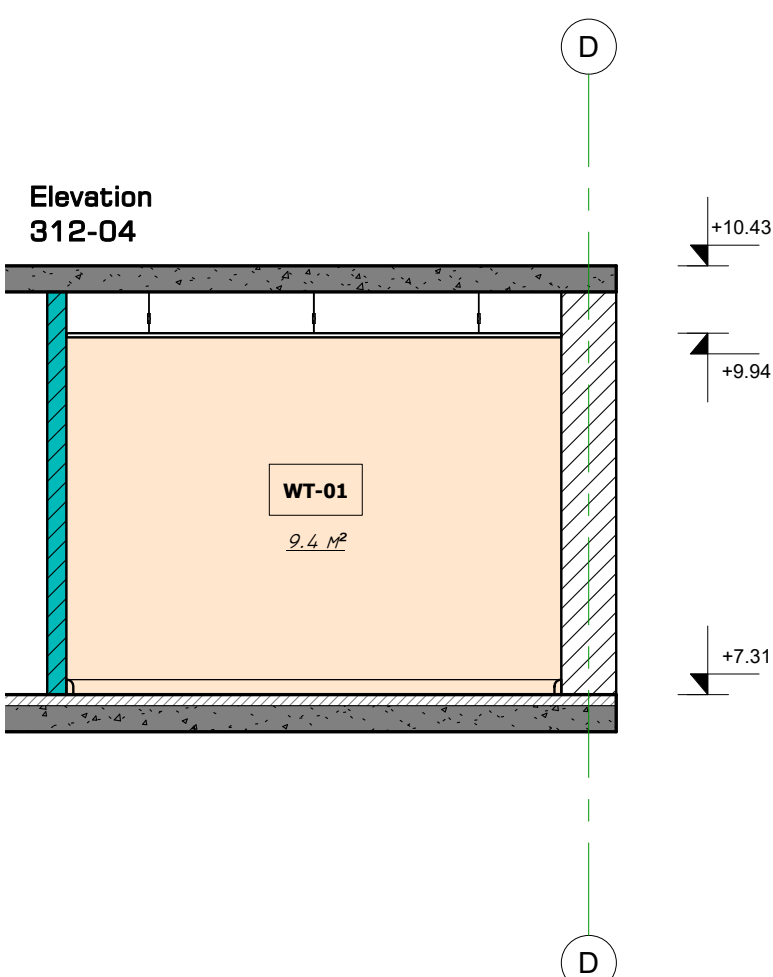
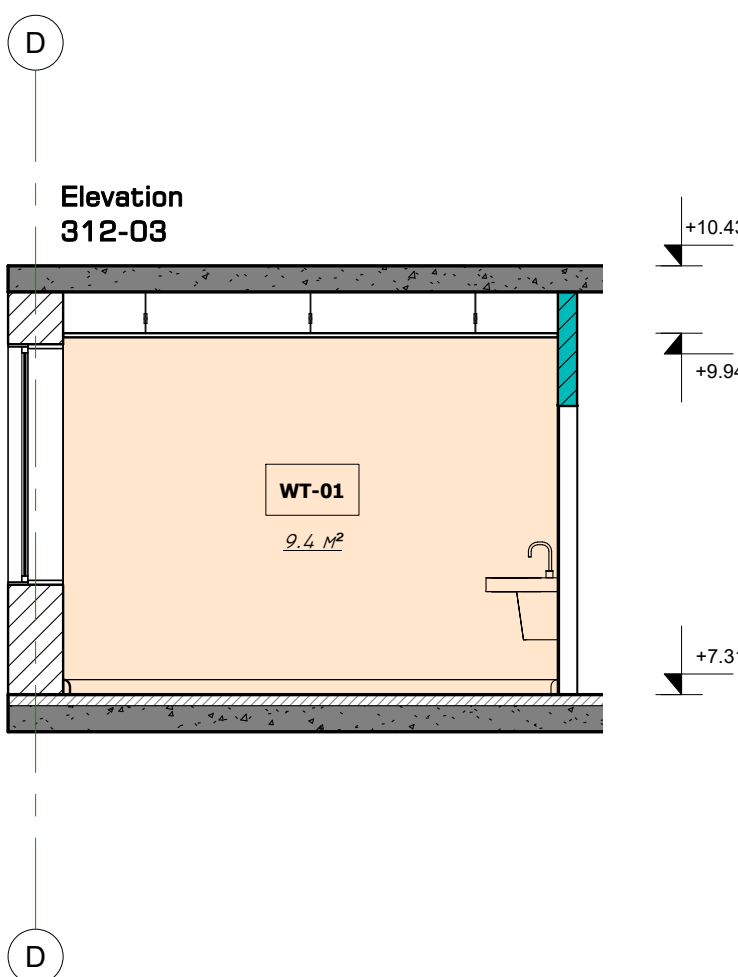
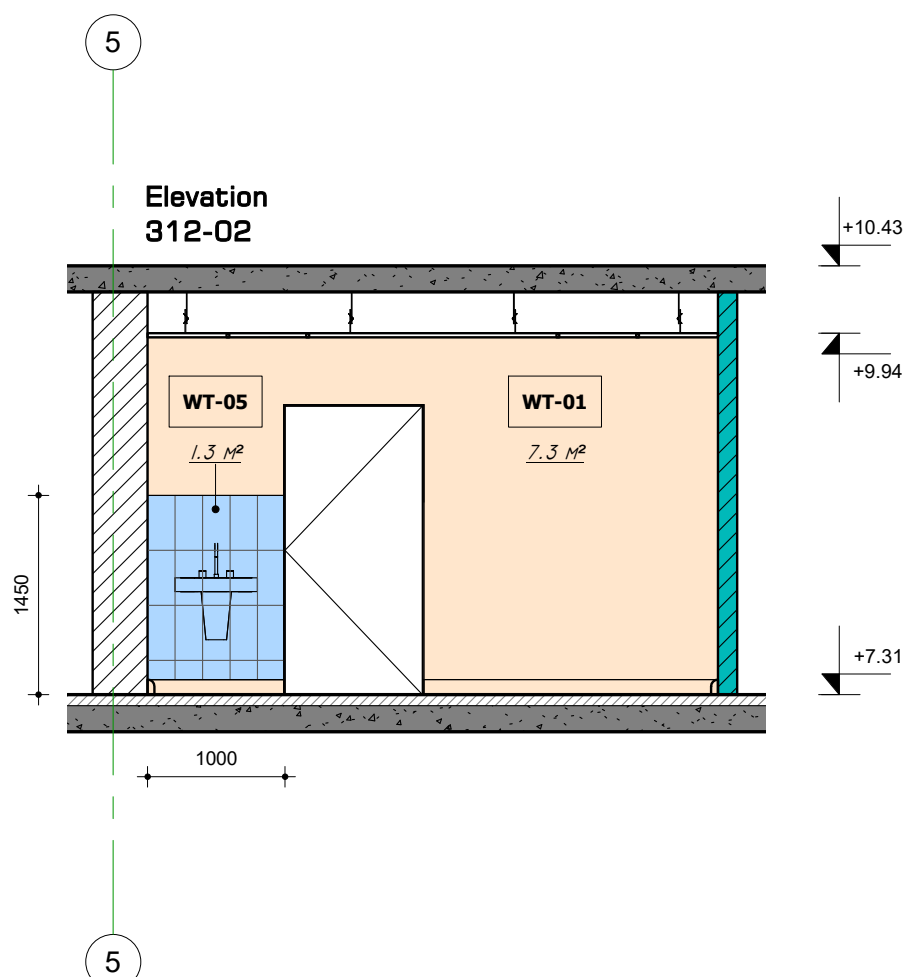
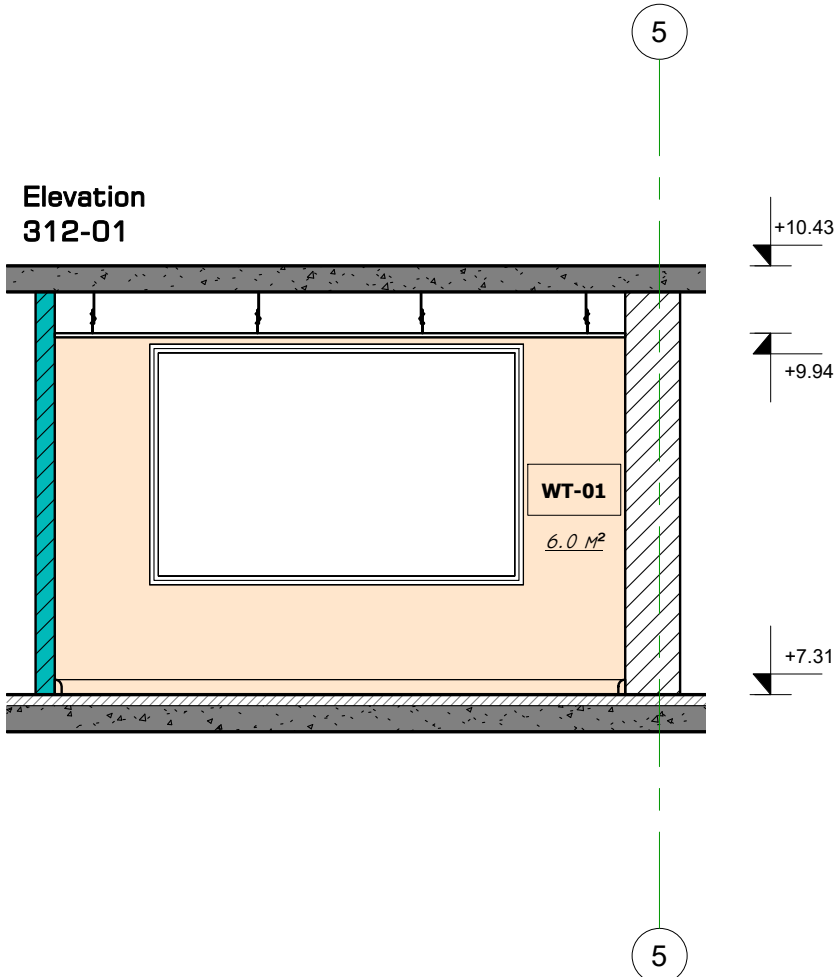

ოთახი 313

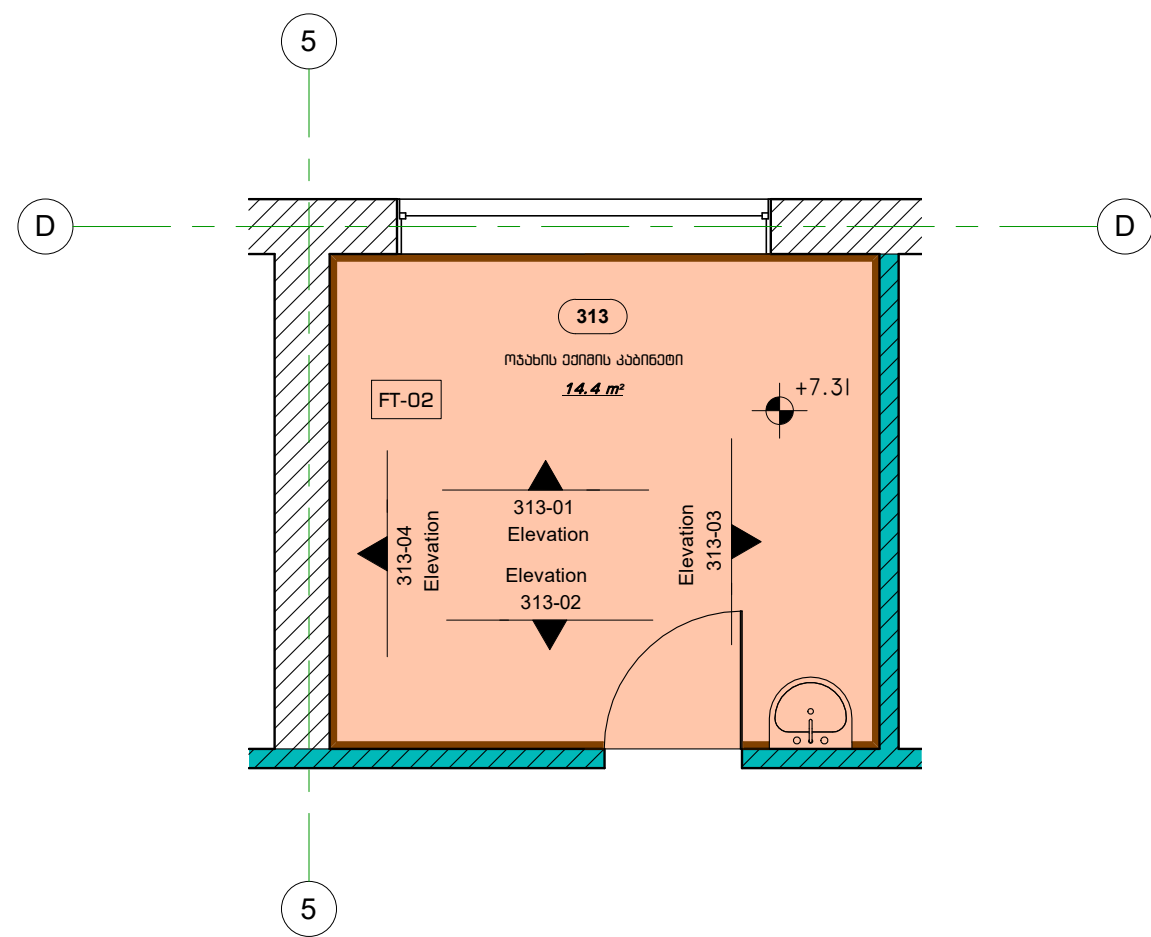

SK-02	ლაზინირებული იბრაჰის კლინტუსი- 14.2 ბრძ.მ
WT-01	კედლის ლესვა და ლესვა- 31.4 მ²
WT-05	კერამიკული ფილა- 1.3 მ²
FT-02	ლაზინირებული იბრაჰი- 14.4 მ²
CT-01	ამსტრონგის შერი- 14.4 მ²
	არსებული კედელი
	ერთმანი თაბაშირ-მუყარის ტიხარი

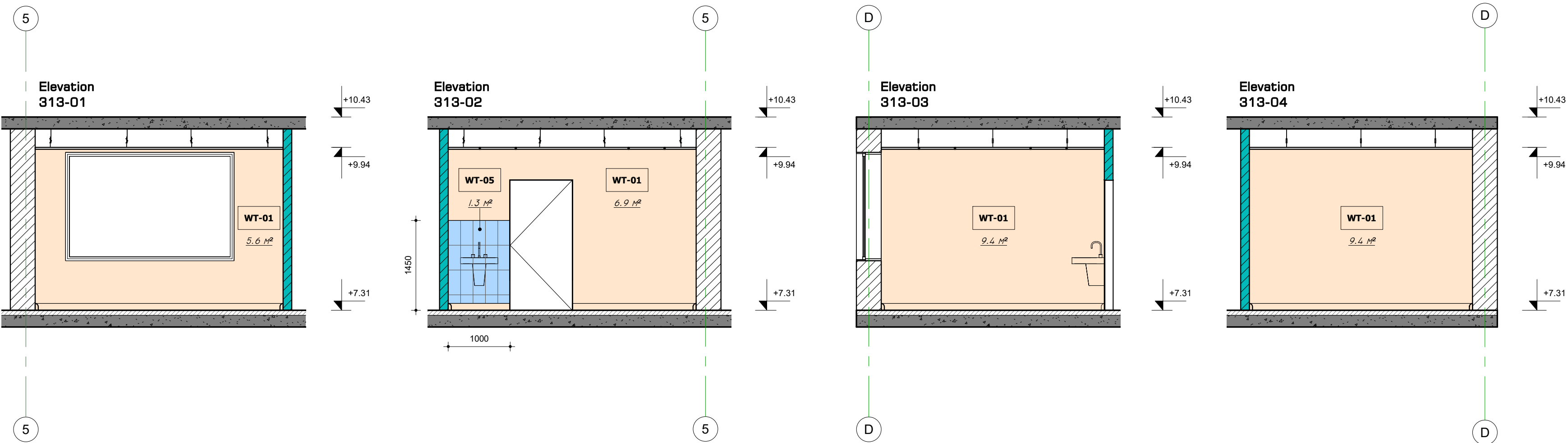

არქიტექტურა & დიზაინი

პროექტის დასახელება:

მასშტაბი:

მშენებელი:

ნახაზის დასახელება:  
ოთახი 313

მასშტაბი: 1:50

საპროექტო პერიოდი:  
პრ. მ. მყინა  
პრ. მ. ყარყარაშვილი  
პრ. თ. ჭლემი

თარიღი: 15.11.2022

ფურცელი

მ. რაოდ. მ. რაოდ.

A.08.13

ოთახი 314

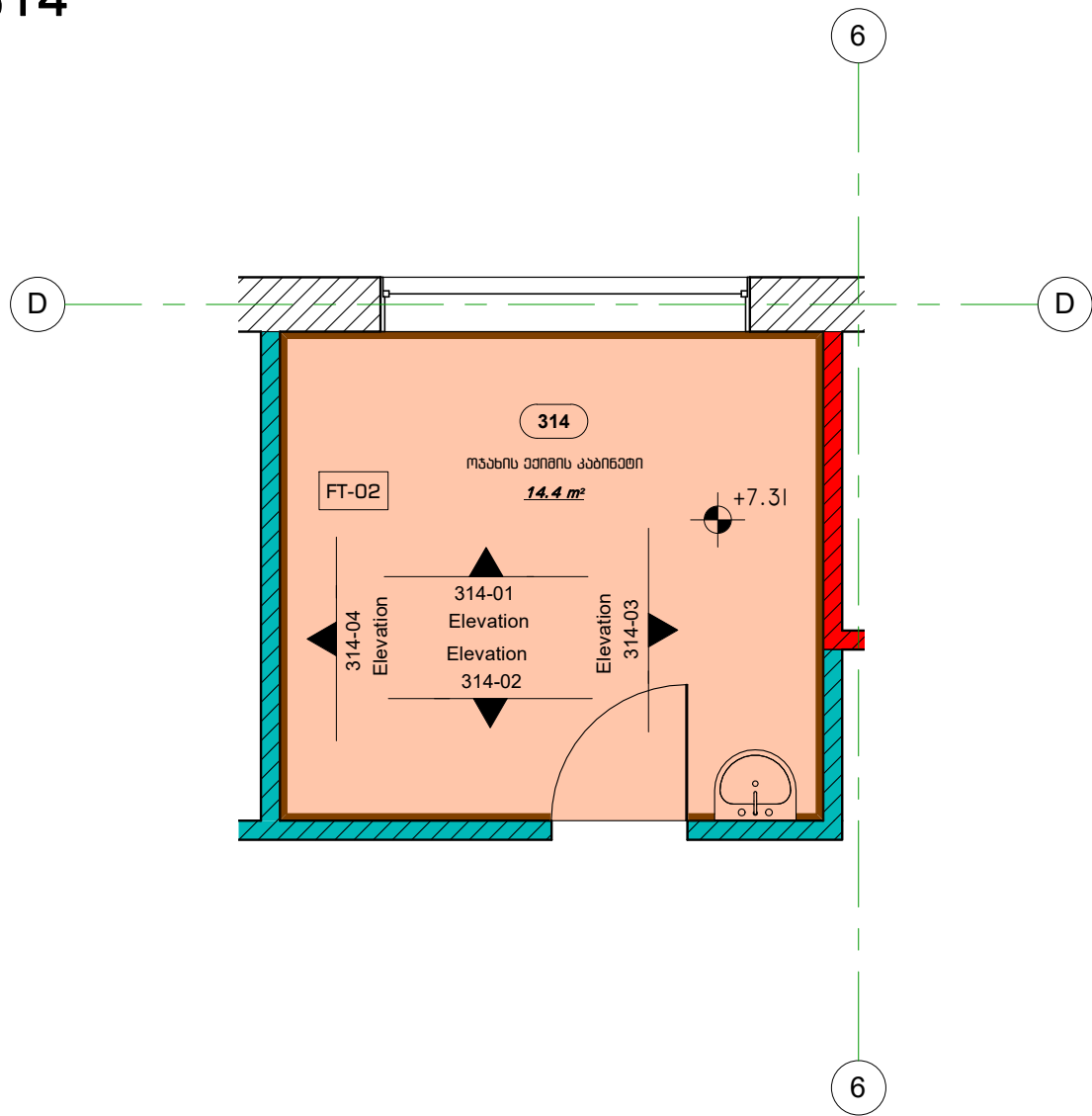

	SK-02	ლაზინირებული იბრაჰის კლინტუსი- 14.2 ბრძ.მ
	WT-01	კედლის ლესვა და ლესვა- 31.4 მ²
	WT-05	კერამიკული ფილა- 1.3 მ²
	FT-02	ლაზინირებული იბრაჰი- 14.4 მ²
	CT-01	ამსტრონგის შერი- 14.4 მ²
		არსებული კედელი
		ერთმანი თაბაშირ-მუყაროს ტიხარი

Elevation 314-01

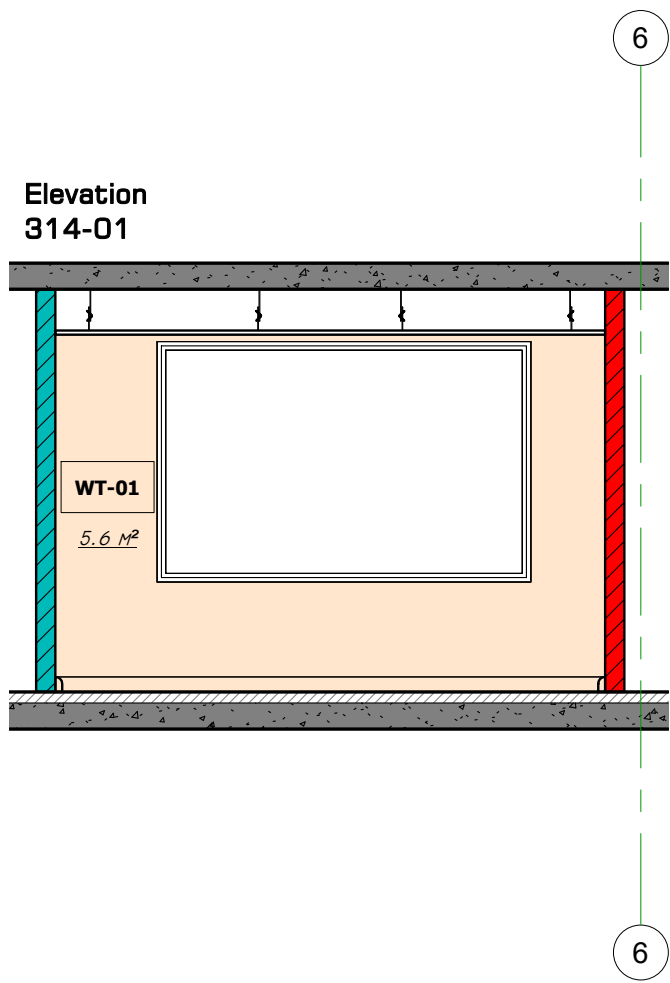

Elevation 314-02

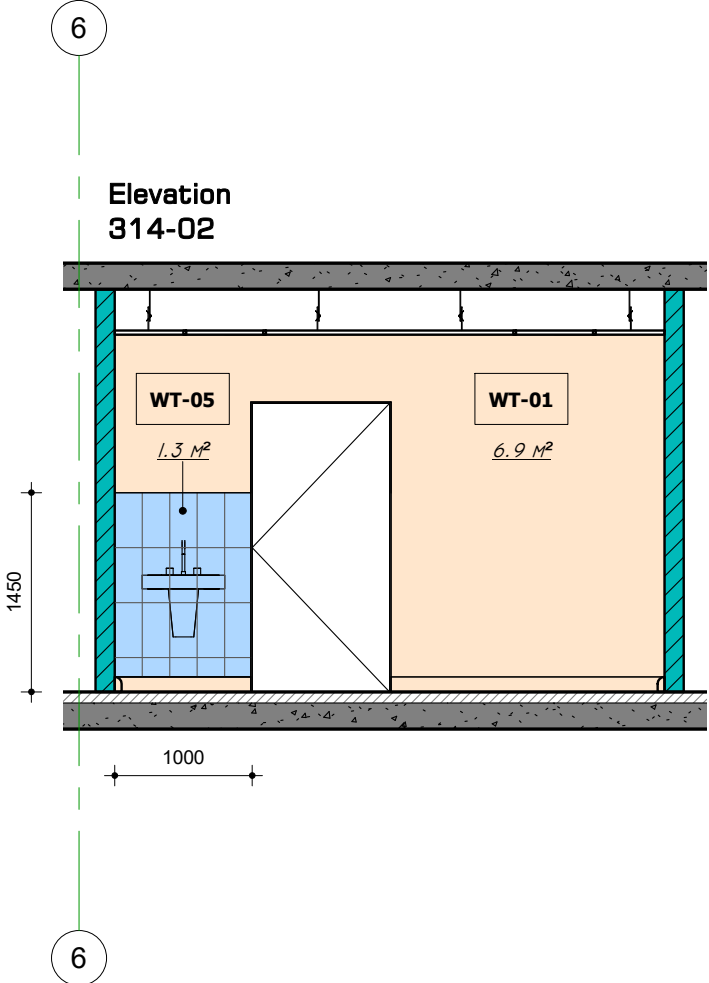

Elevation 314-03

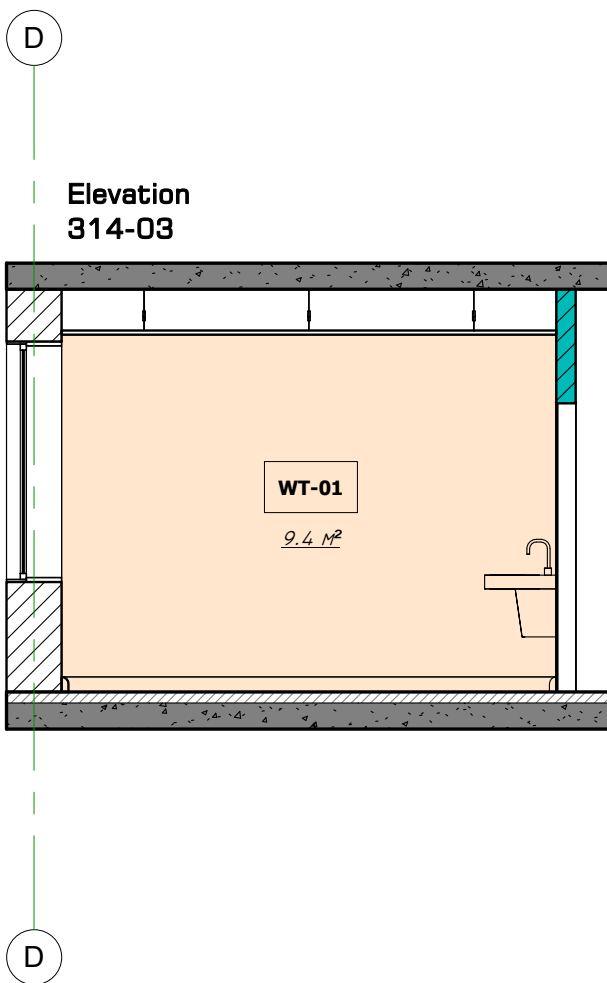

Elevation 314-04

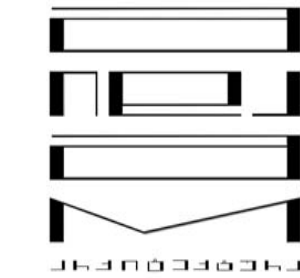
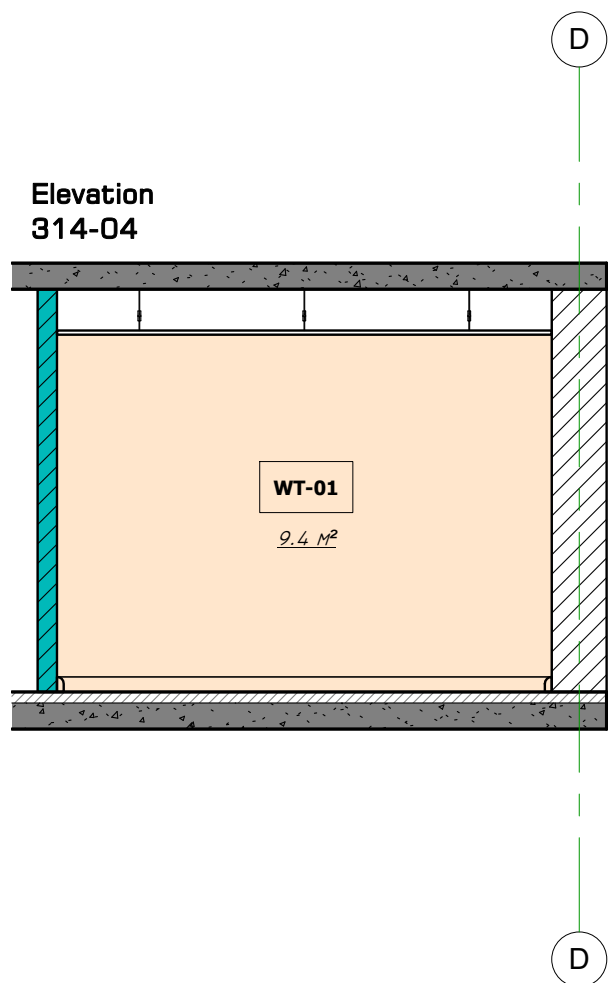

პროექტორი & დიზაინერი

პროექტის დასახელება:

პროექტის სახელი:

შენიშვნები:

ნახაზის დასახელება:  
ოთახი 314

მასშტაბი: 1:50

საპროექტო პერიოდი:

პრ. მ. მყინელი

პრ. მ. ყარაყარაშვილი

პრ. თ. ჭაბუკიძე

თარიღი: 15.11.2022

ფურცელი

მ. რაოდ.

მ. რაოდ.

A.08.14

ოთახი 315

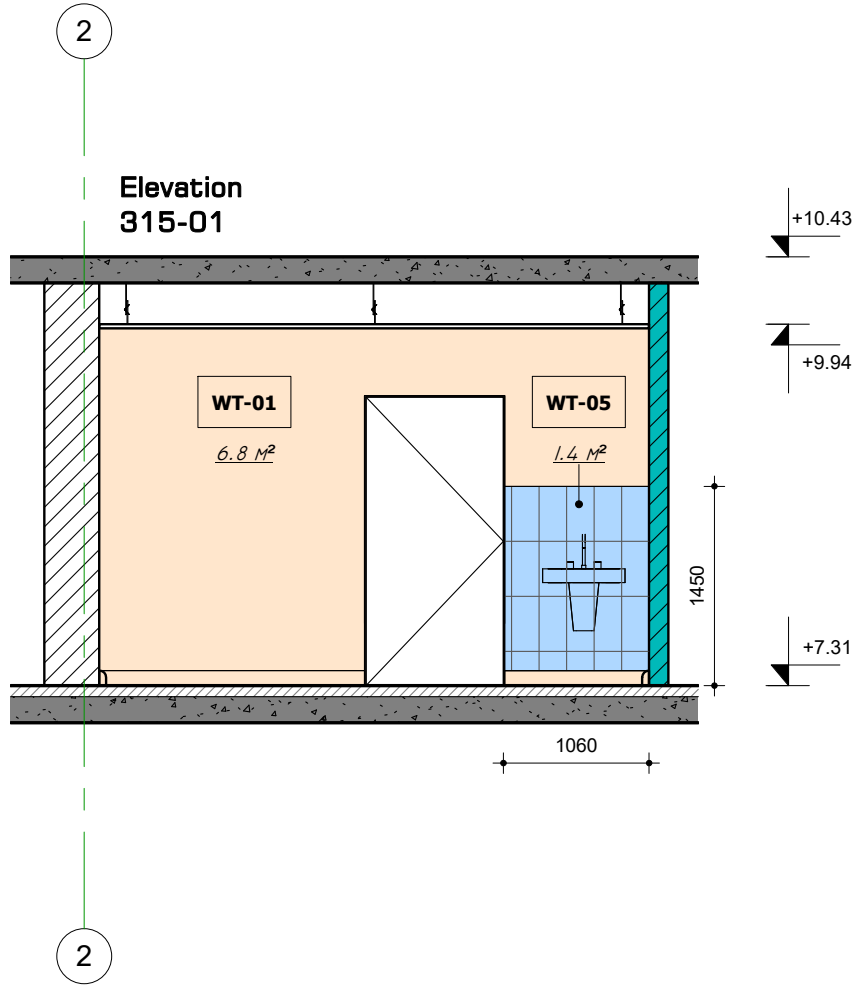
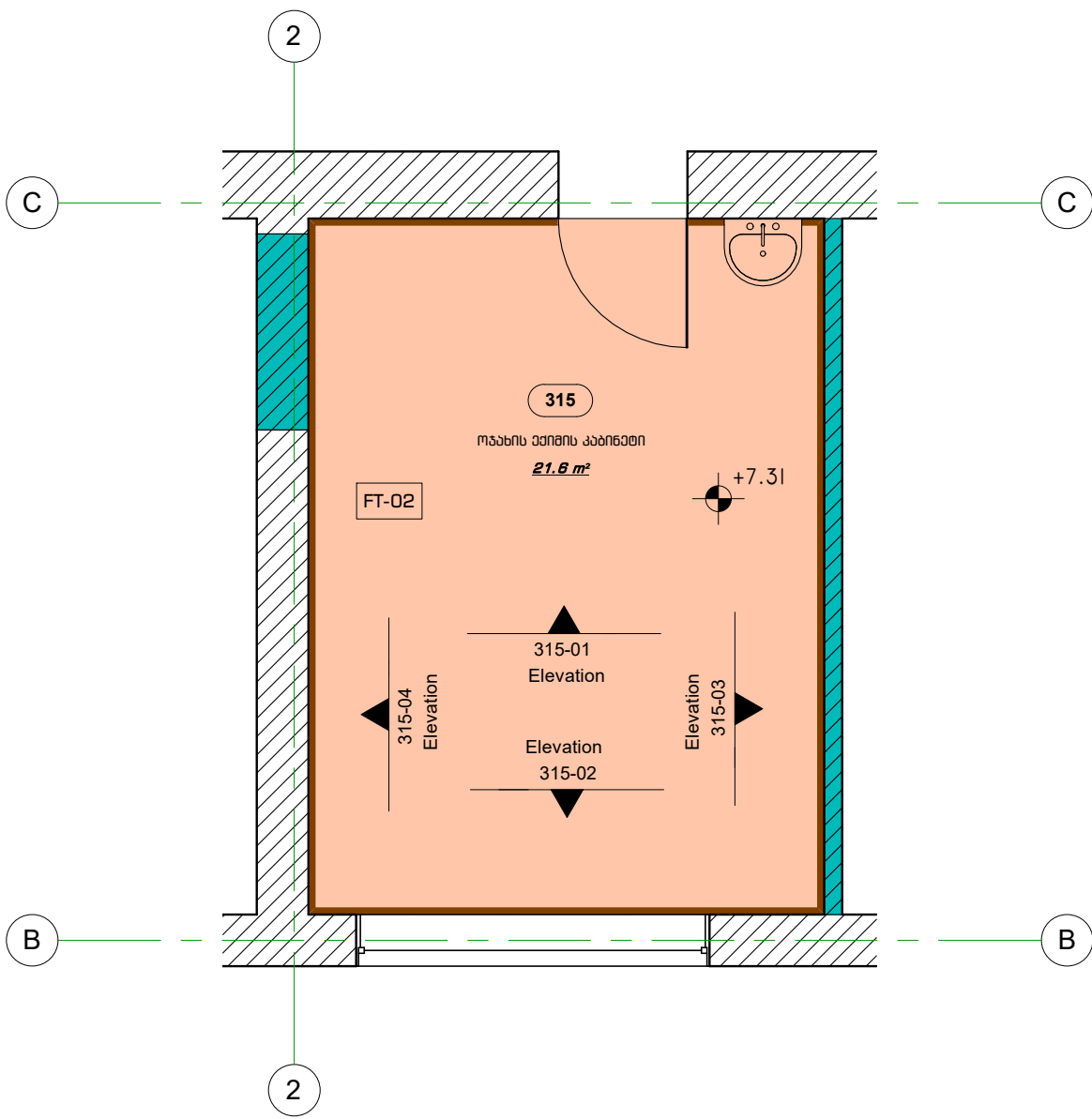

SK-02	ლაზინიერებელი იბრაჰიმ- 17.9 ბრძ.მ
WT-01	კედლის ღრუბა და ღრუბა- 40.5 მ²
WT-05	კარამიკული ფილა- 1.4 მ²
FT-02	ლაზინიერებელი იბრაჰიმ- 21.6 მ²
CT-01	ამსტრონომის მერი- 21.6 მ²
	არსებული კედელი
	ერთმანი თაბაშირ-მუყარო თიხარი

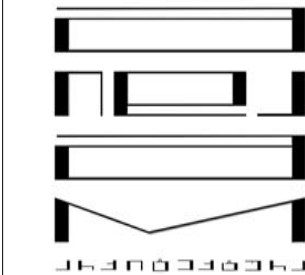

არქიტექტურა & დიზაინი

პროექტის დასახელება:

მასშტაბი:

შენიშვნები:

ნახაზის დასახელება:

ოთახი 315

მასშტაბი: 1:50

საპროექტო პერიოდი:

პრ. მ. მყინა

პრ. მ. ყარყარაშვილი

პრ. თ. ჭლემი

თარიღი: 15.11.2022

მ. რაოდ.

მ. რაოდ.

ფურცელი

A.08.15

ოთახი 316

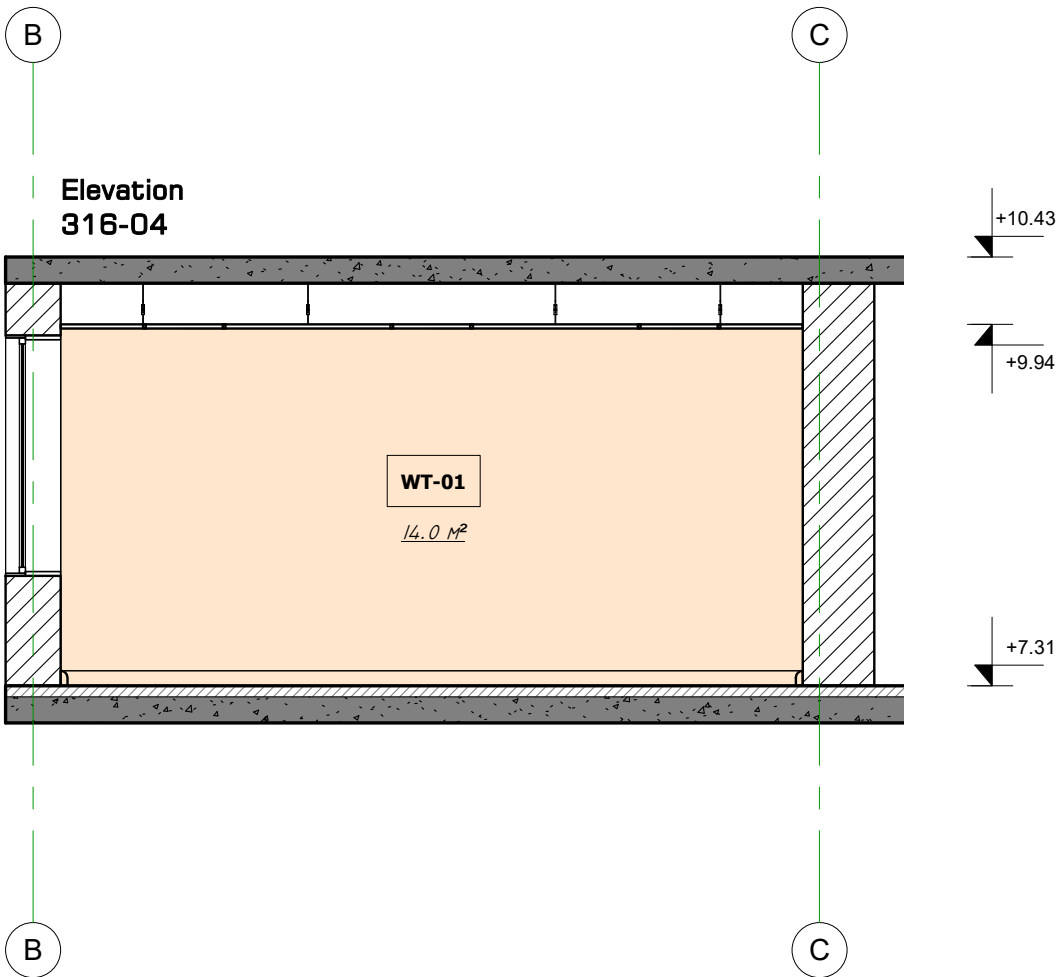
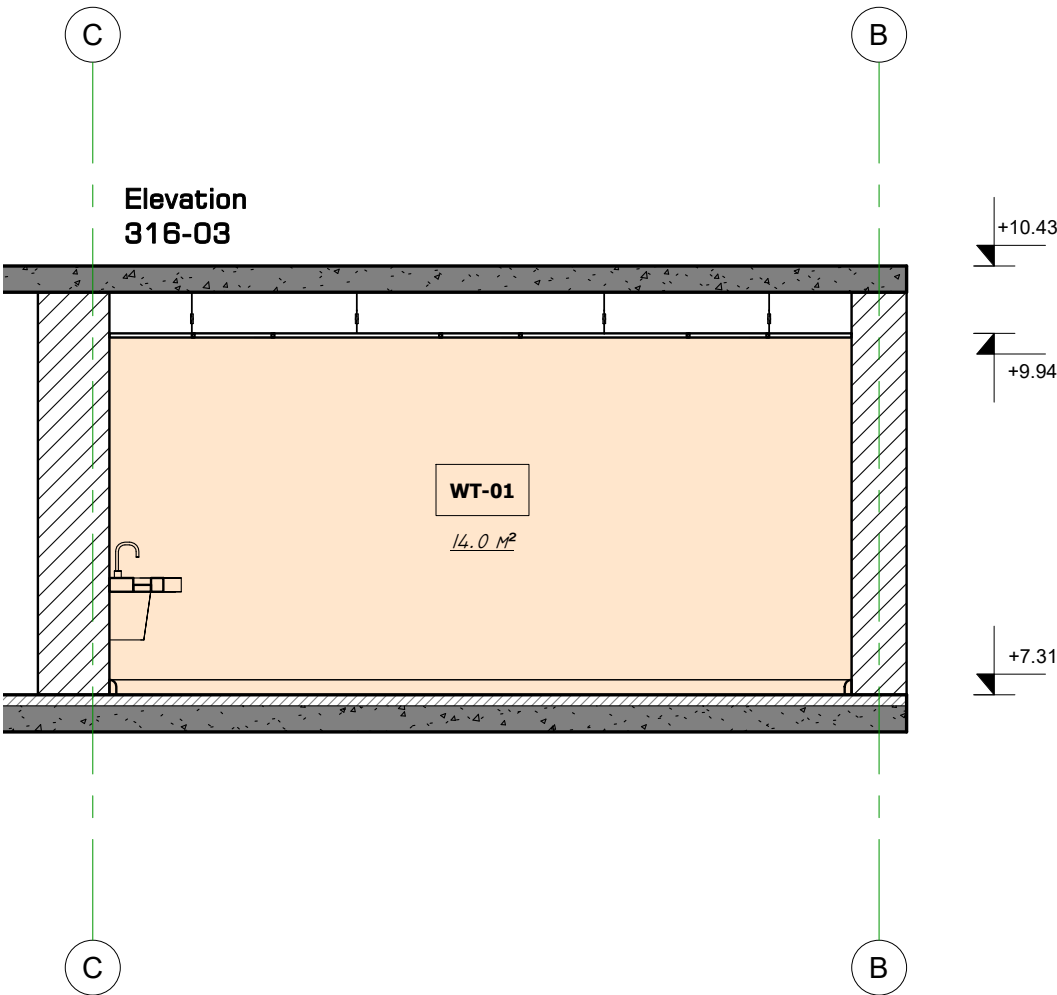
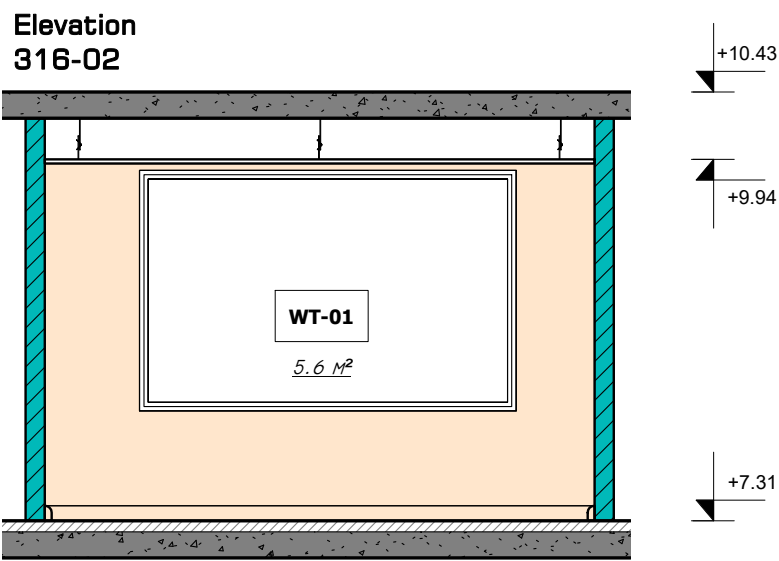
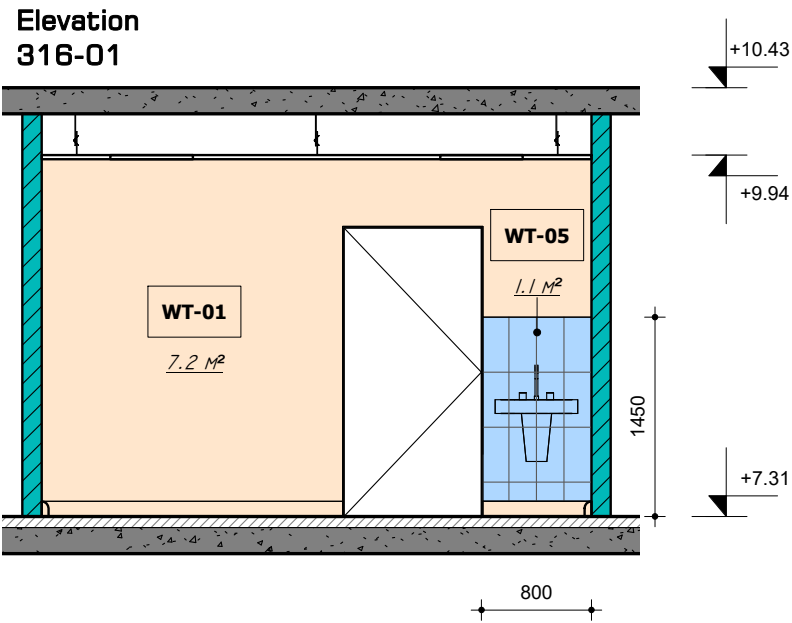
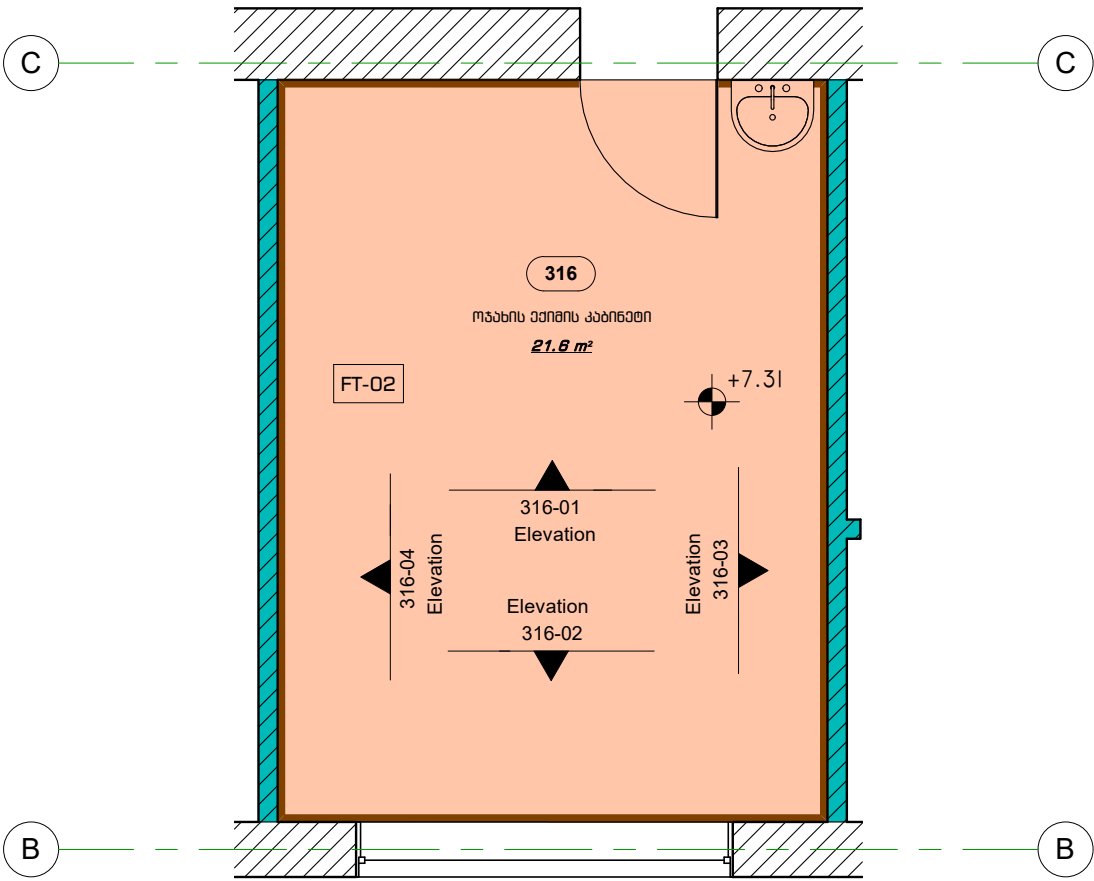

SK-02	ლაბინირებული იბრაჰის კლინტუსი- 17.9 ბრძ.მ
WT-01	კედლის ლესვა და ლესვა- 40.8 მ²
WT-05	კარამიკული ფილა- 1.1 მ²
FT-02	ლაბინირებული იბრაჰი- 21.6 მ²
CT-01	ამსტრონგის შერი- 21.6 მ²
	არსებული კედელი
	ერთმანი თაბაშირ-გუგოს ტიხარი

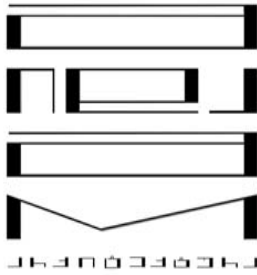

პროექტის დასახელება:

პროექტის დასახელება:

პროექტის დასახელება:

ნახაზის დასახელება:

ოთახი 316

მასშტაბი: 1:50

საპროექტო პერიოდი:

პრ. მ. მყინა

პრ. მ. ყარყარაშვილი

პრ. თ. ჭლემი

თარიღი: 15.11.2022

მ. რაოდ.

მ. რაოდ.

A.08.16

ოთახი 317

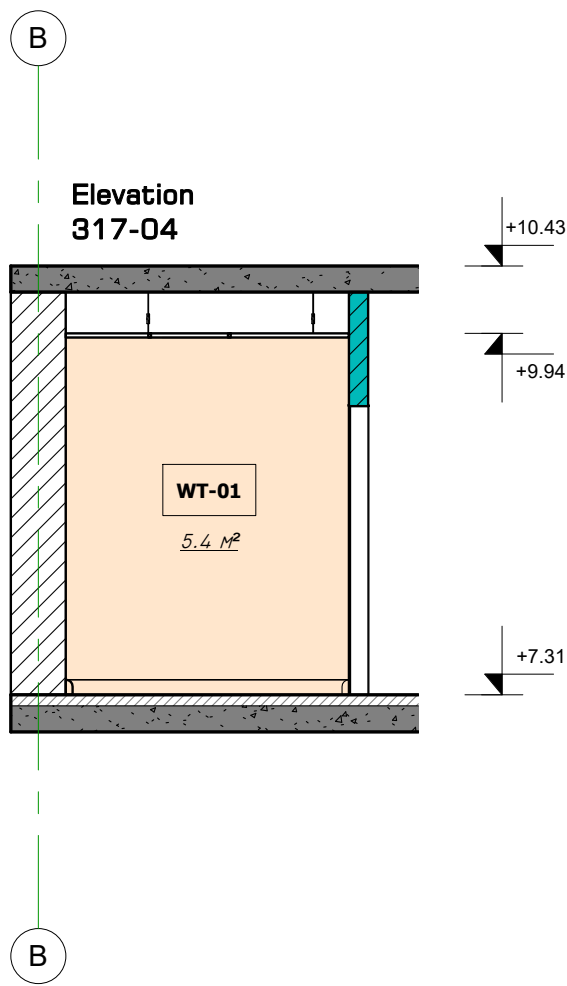
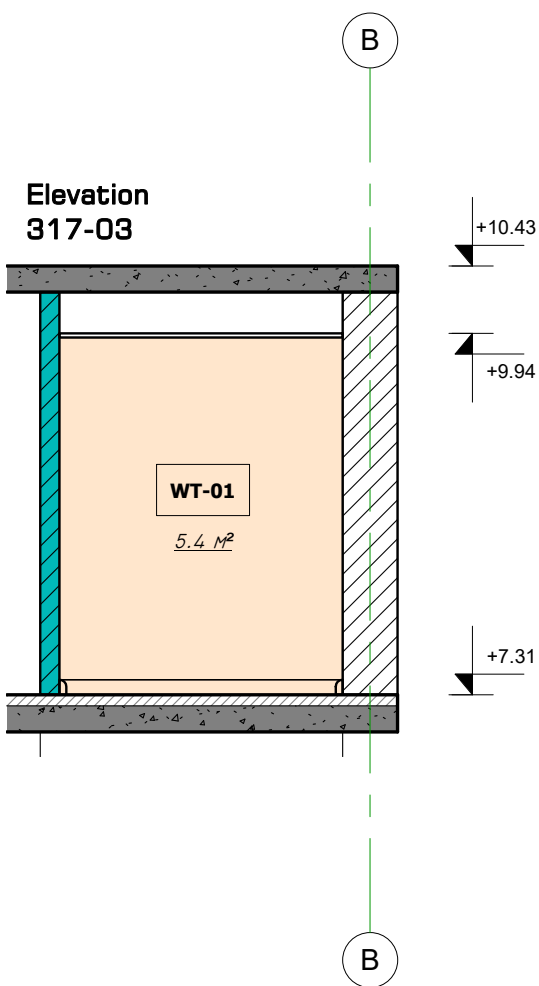
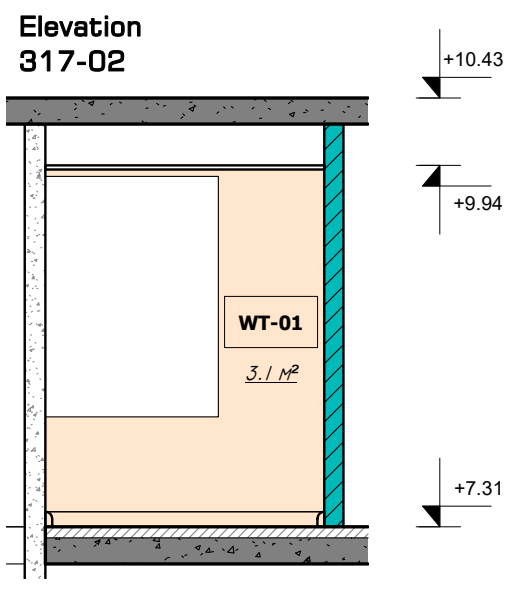
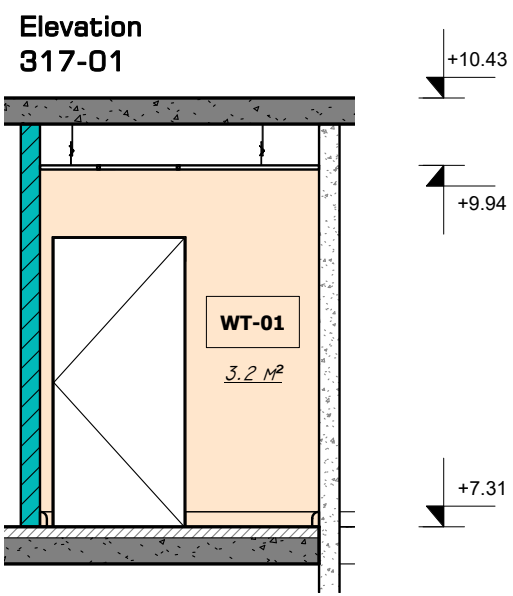
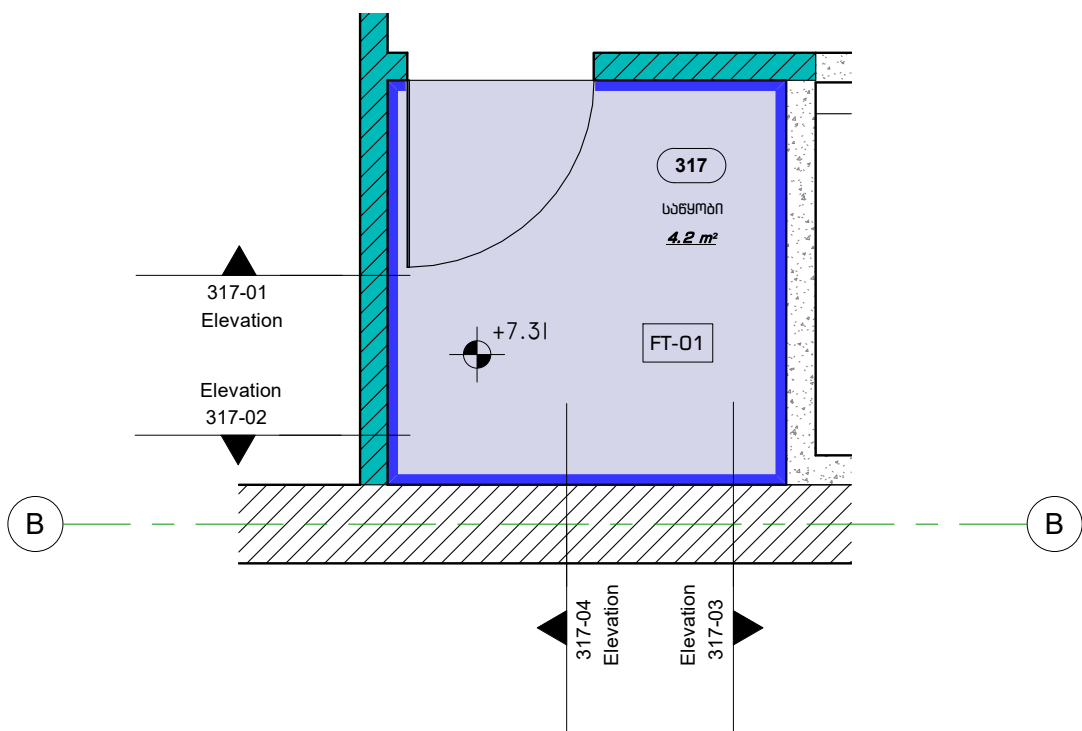

	SK-01	პერამეტრაჟის პლინტუსი- 7.1 მრძ.მ
	WT-01	კედლის ლესვა და ღებვა- 17.1 მ²
	FT-01	პერამეტრაჟის იატაკი- 4.2 მ²
	CT-01	ამსტრონგის ფერი- 4.2 მ²
		არსებული კედელი
		ერთმანი თაბაშირ-გუყოს ტიხარი

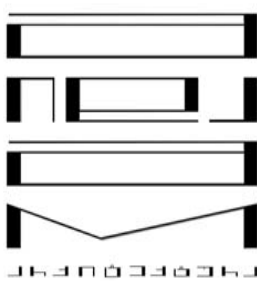

პროექტორი & დიზაინერი

პროექტის დასახელება:

შენიშვნები:

შენიშვნები:

ნახაზის დასახელება:

ოთახი 317

მასშტაბი: 1:50

საპროექტო პერიოდი:

პრ. მ. მყონია

პრ. მ. ყარყარაშვილი

პრ. თ. ჭლემიძე

თარიღი: 15.11.2022

ფურცელი

მ. რაოდ.

მ. რაოდ.

A.08.17



ოთახი 318

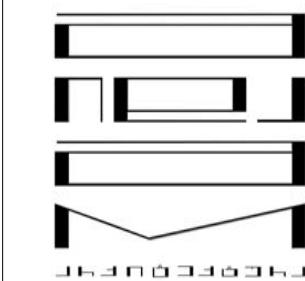
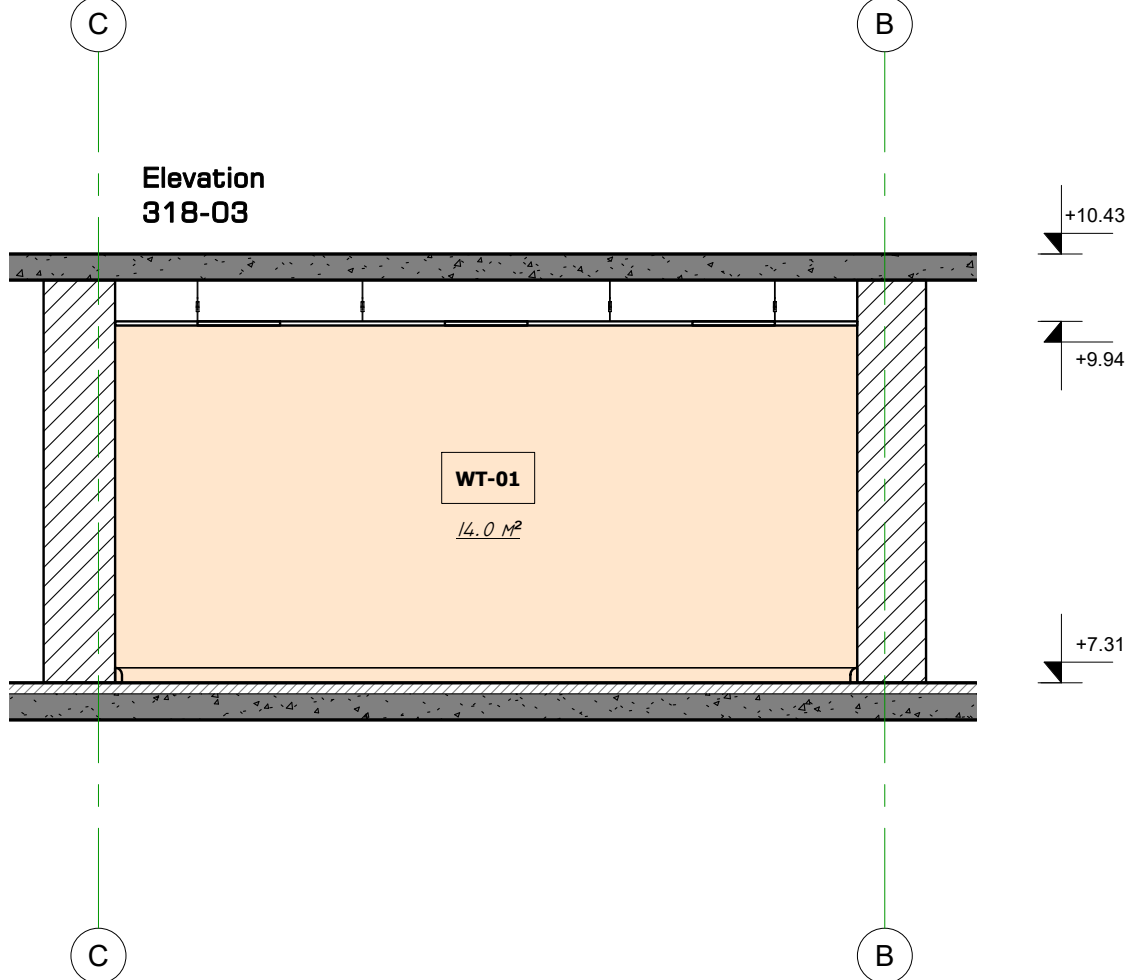
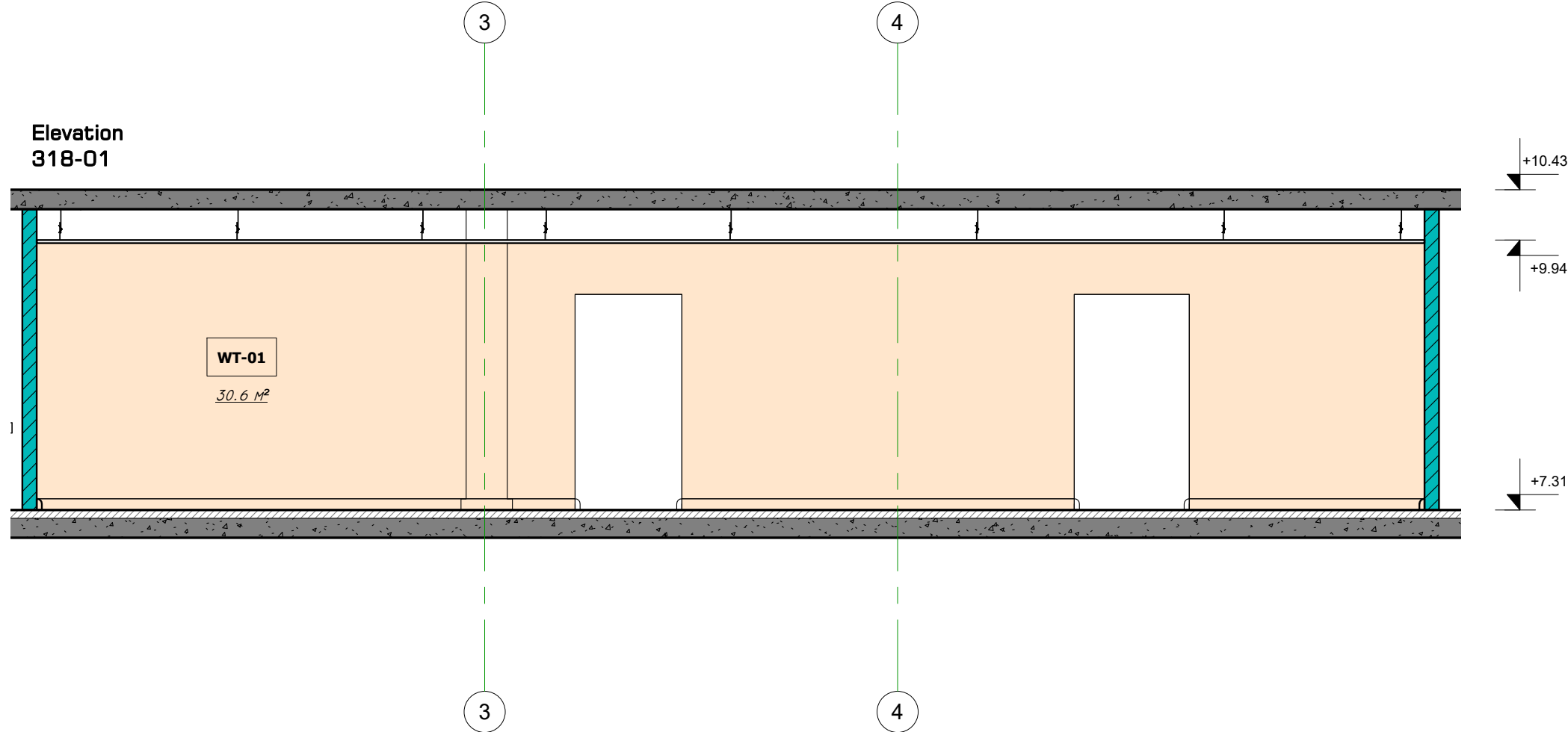
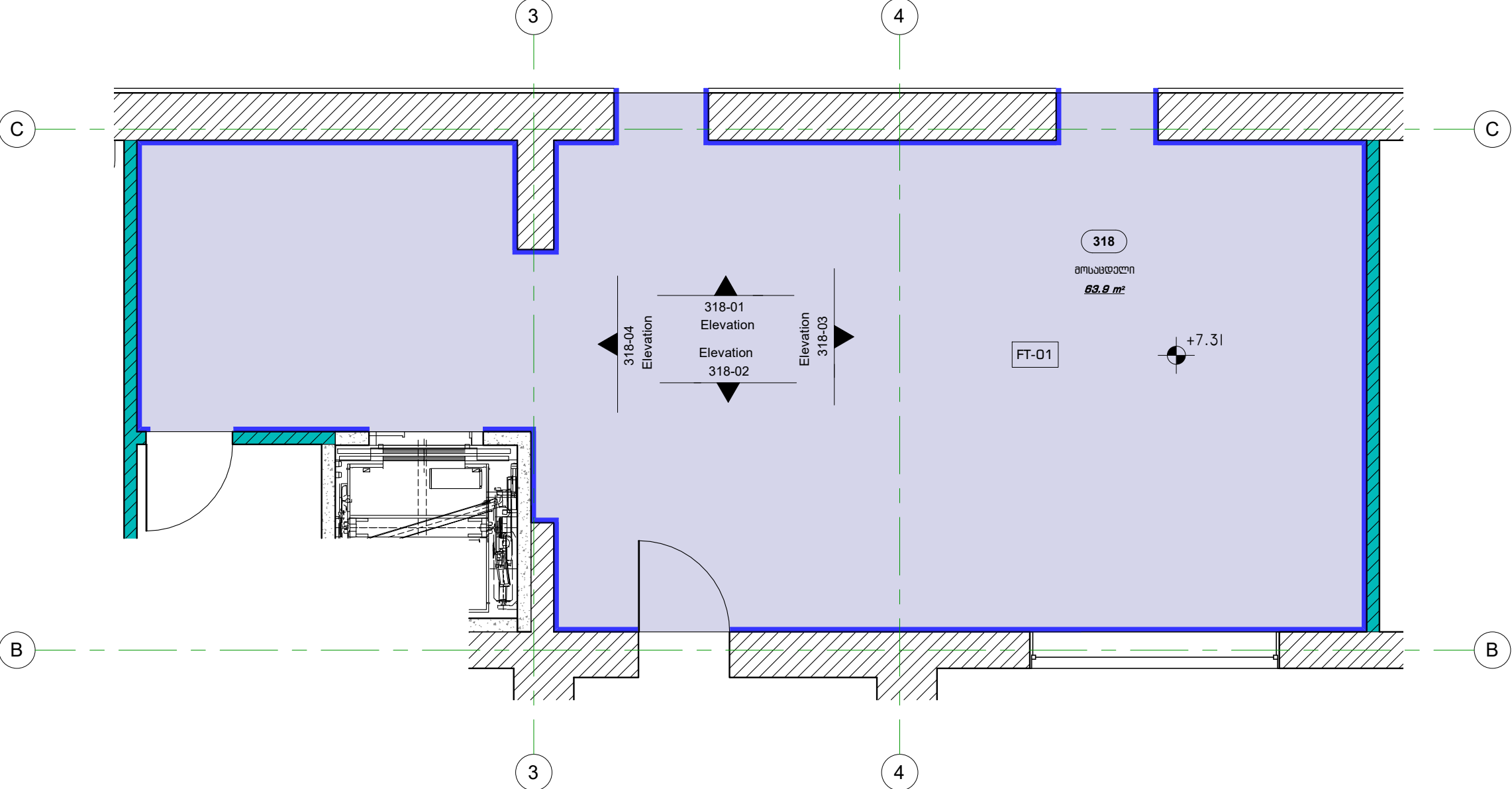

არქიტექტურა & დიზაინი

პროექტის დასახელება:

შესაღწევის:

შენიშვნები:

ნახაზის დასახელება:

ოთახი 318

მასშტაბი: 1:50

საპროექტო პერიოდი:

პრ. მ. მყონია

პრ. მ. ყარყარაშვილი

პრ. თ. ჭლემიძე

თარიღი: 15.11.2022

მ. რაოდ. მ. რაოდ.

ფურცელი: A.08.18

ოთახი 318

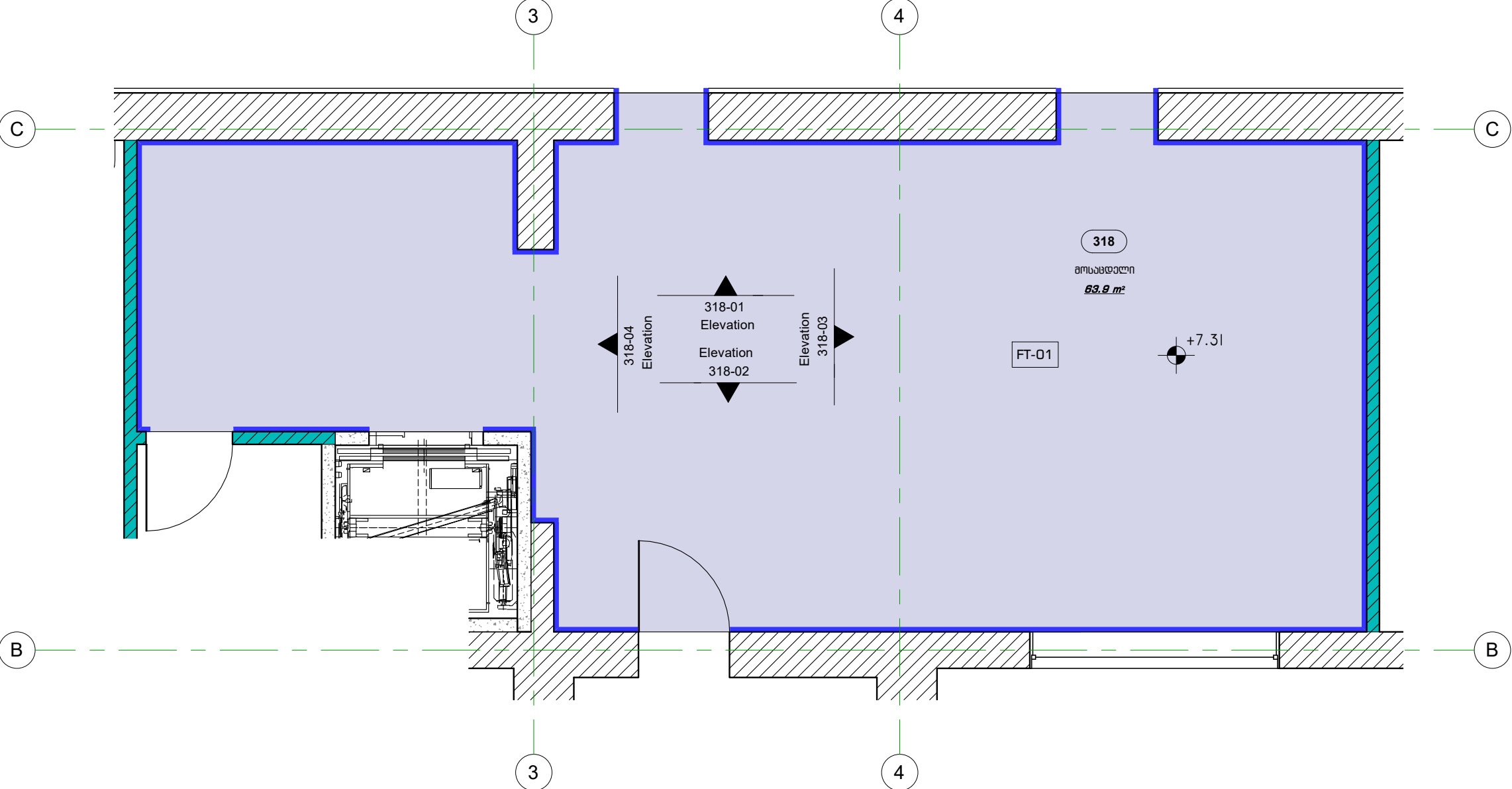

	SK-01	კერამოგრანიტის პლინტუსი- 37.3 მრმ.მ
	WT-01	კედლის ლესვა და ლებვა- 90.7 მ²
	FT-01	კერამოგრანიტის იატაკი- 63.9 მ²
	CT-01	ამსტრონგის ფერი- 62.7 მ²
		არსებული კედელი
		ერთმანე თიხაშირ-გუყოს თიხარი

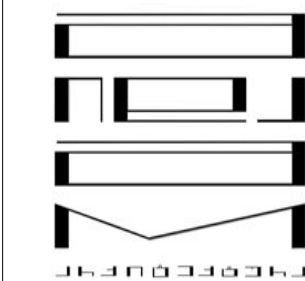

პროექტორი & დიზაინერი

პროექტის დასახელება:

შენიშვნები:

შენიშვნები:

ნახაზის დასახელება:

ოთახი 318

მასშტაბი: 1:50

საპროექტო პერიოდი:

პრ. მ. მყოსია

პრ. მ. ყარყარაშვილი

პრ. თ. ჭლემი

თარიღი: 15.11.2022

მ. რაოდ. მ. რაოდ.

ფურცელი

A.08.18.1

Elevation 318-02

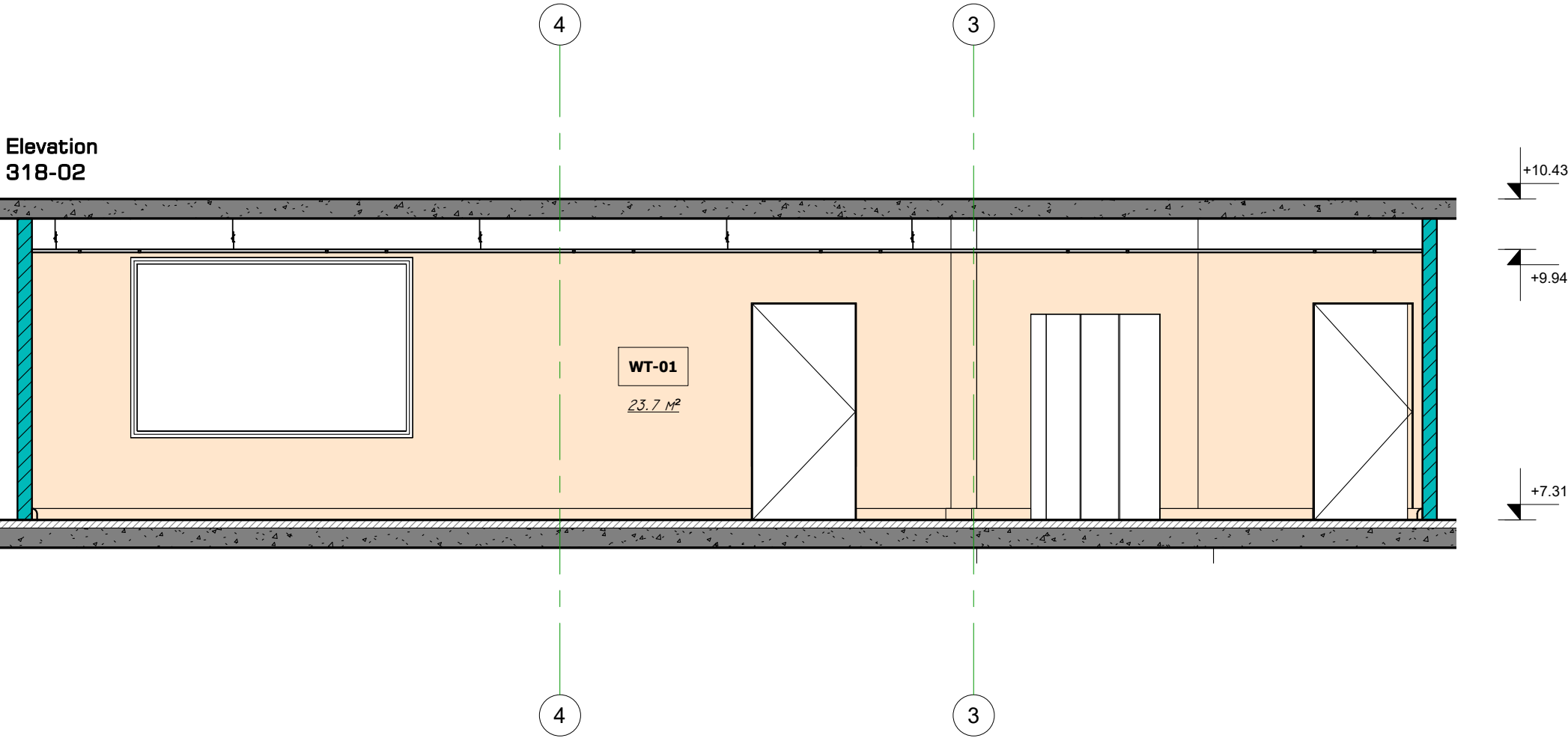

Elevation 318-04

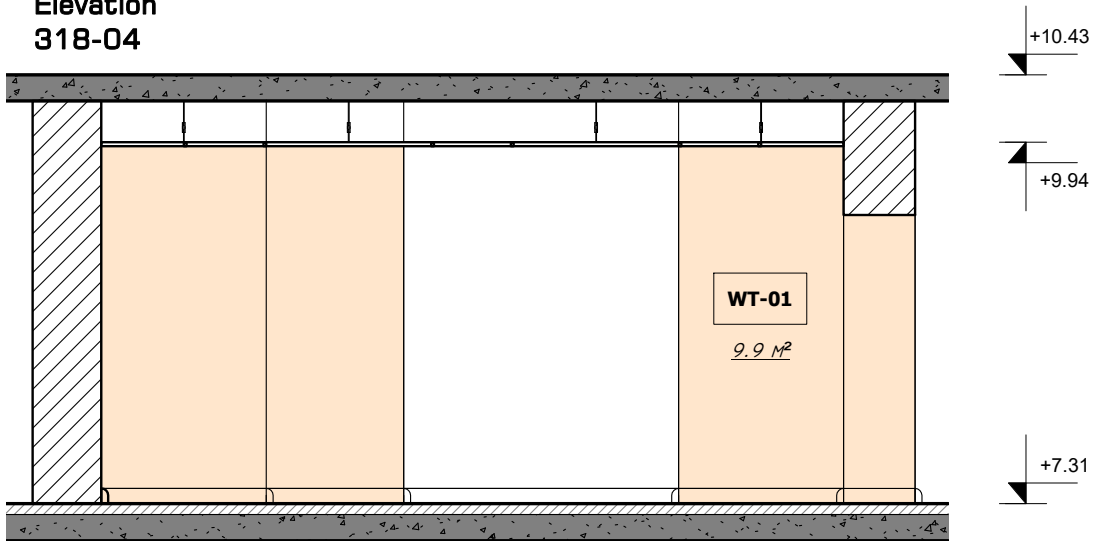

ოთახი 319

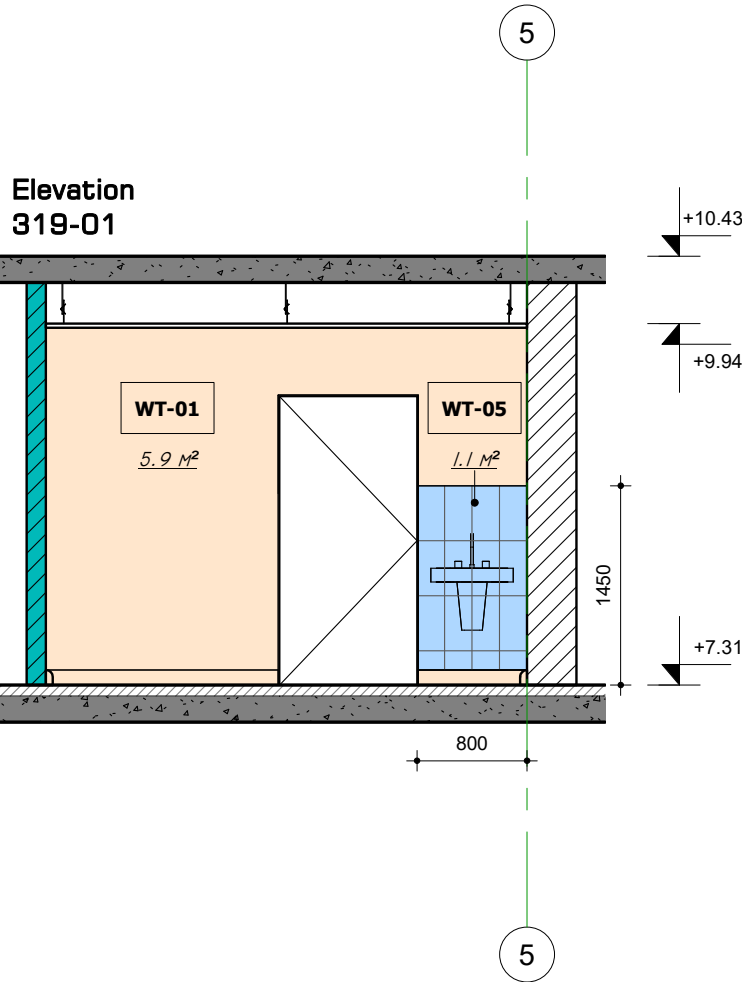
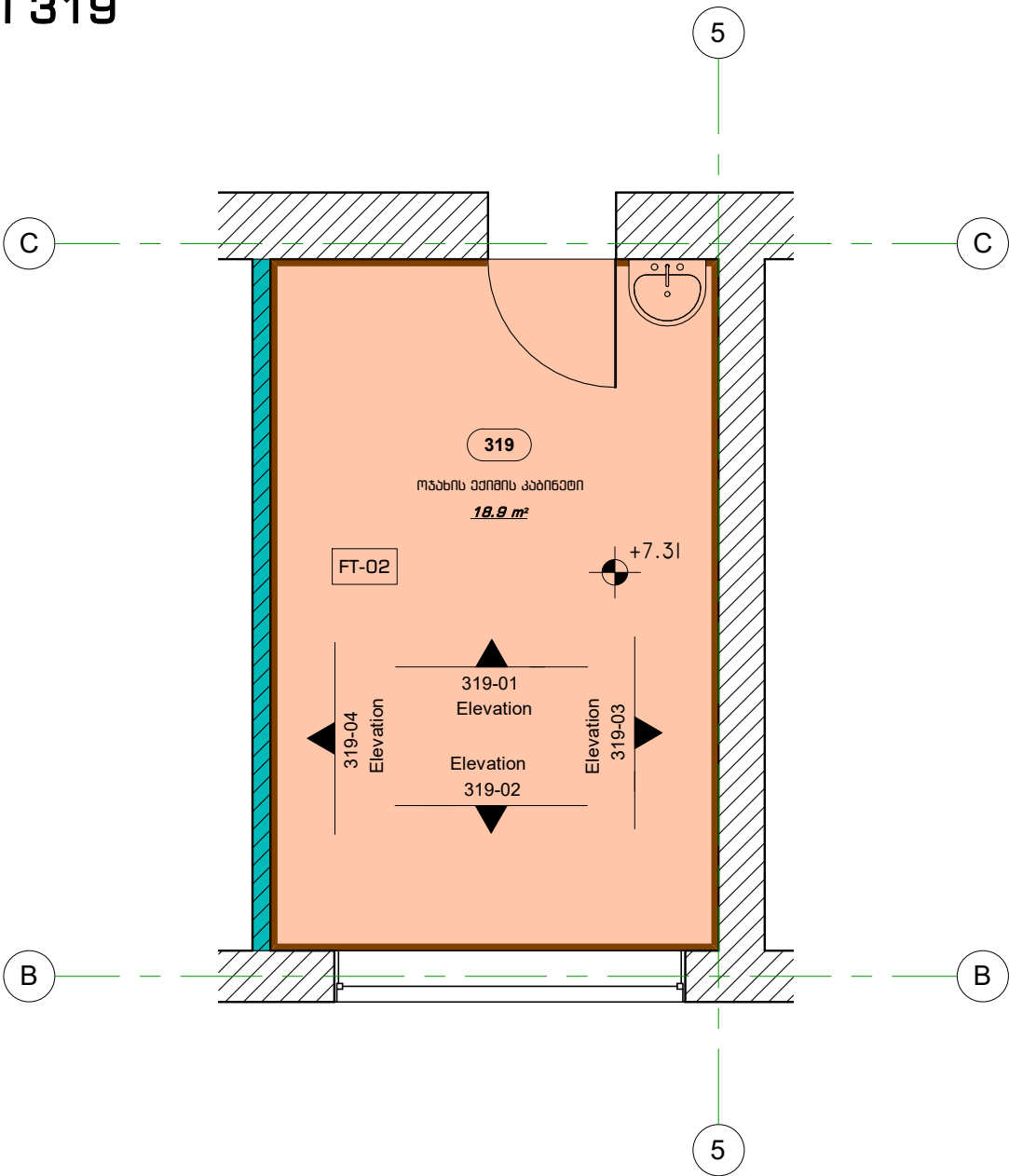

SK-02	ლაზინირებული იბრაჰის კლინდუსი- 16.7 მრდ.მ
WT-01	კედლის ლესვა და ლესვა- 38.2 მ²
WT-05	კარამიკული ფილა- 1.1 მ²
FT-02	ლაზინირებული იბრაჰი- 18.9 მ²
CT-01	ამსტრონგის შერი- 18.9 მ²
	არსებული კედელი
	ერთმანი თაბაშირ-მუყარის ტიხარი

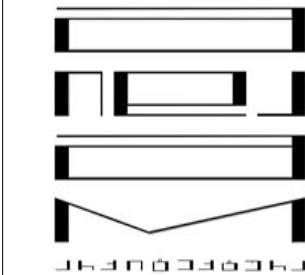

არქიტექტურა & დიზაინი

პროექტის დასახელება:

მასშტაბი:

შენიშვნები:

ნახაზის დასახელება:

ოთახი 319

მასშტაბი: 1:50

საპროექტო პერიოდი:

პრ. მ. მყინა

პრ. მ. ყარაგაზილი

პრ. თ. ჭლემი

თარიღი: 15.11.2022

მ. რაოდ.

მ. რაოდ.

ფურცელი

A.08.19

ოთახი 320

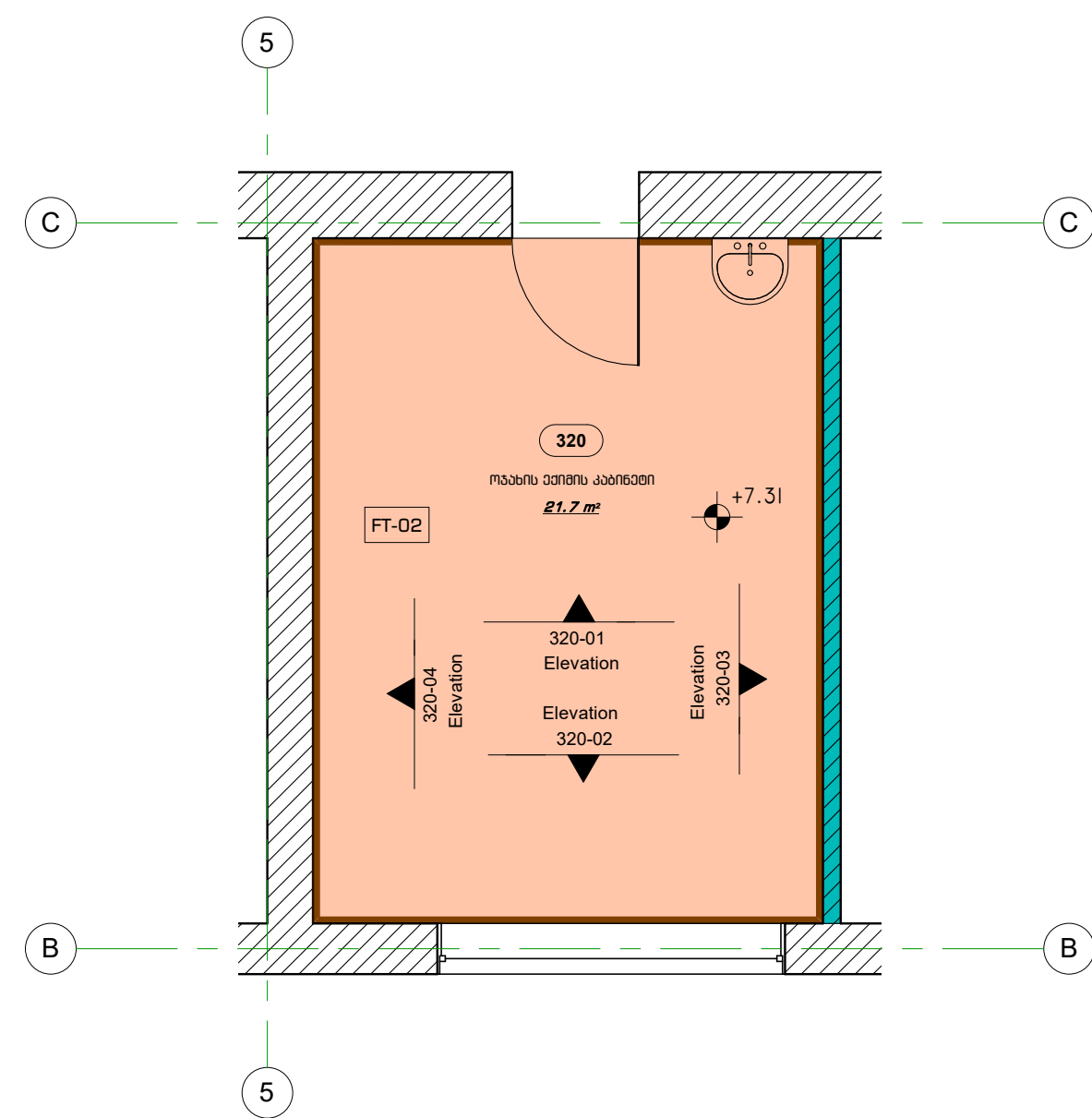

Elevation 320-01

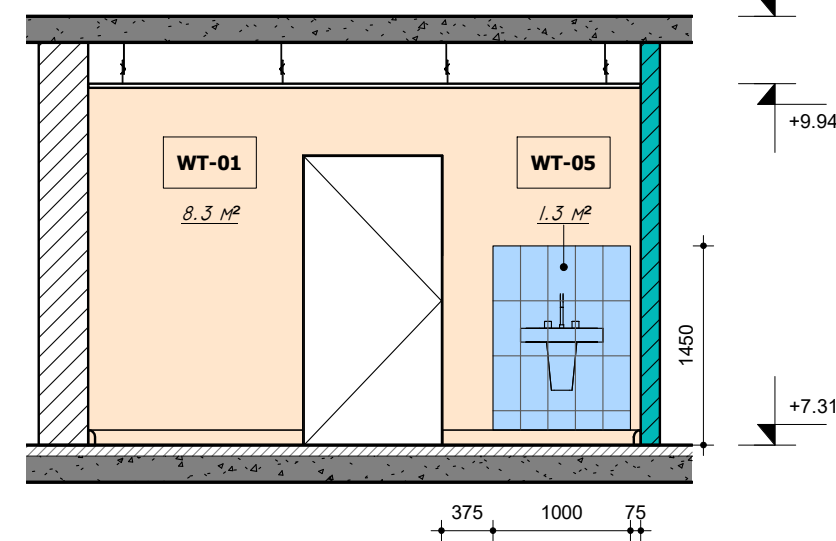

SK-02	ლაზინირებული იბრაჰის კლინტუსი- 17.9 ბრძ.მ
WT-01	კედლის ლესვა და ლესვა- 40.7 მ²
WT-05	კარამიკული ფილა- 1.3 მ²
FT-02	ლაზინირებული იბრაჰის- 21.7 მ²
CT-01	ამსტრონგის შერი- 21.7 მ²
	არსებული კედელი
	ერთმანი თაბაშირ-გუგოს ტიხარი

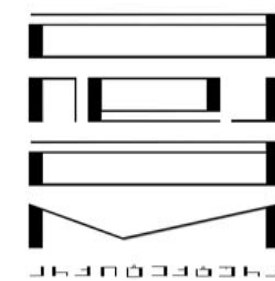

პროექტორი & დიზაინერი

პროექტის დასახელება:

პეისაჟიკაცია:

შენიშვნები:

ნახაზის დასახელება:

ოთახი 320

მასშტაბი: 1:50

საპროექტო პეისაჟი:

პრ. მ. მყონია

პრ. მ. ყარაყარაშვილი

პრ. თ. ჭლავაძე

თარიღი: 15.11.2022

ფურცელი

მ. რაოდ.

მ. რაოდ.

A.08.20

ოთახი 321

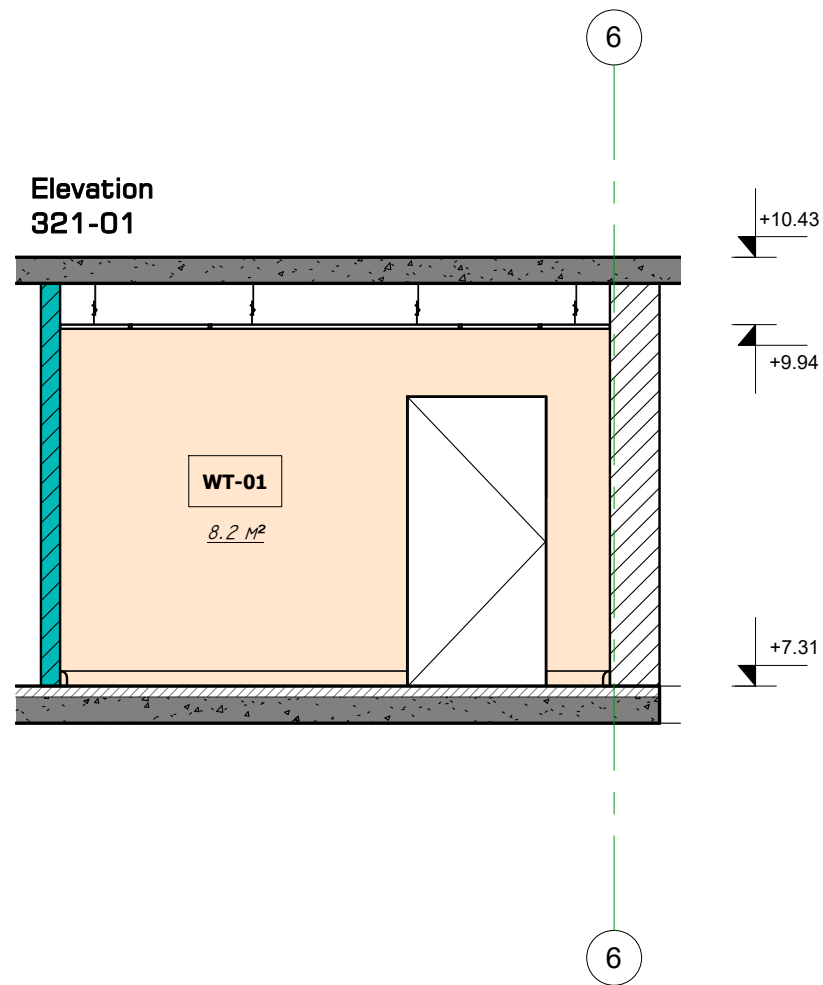
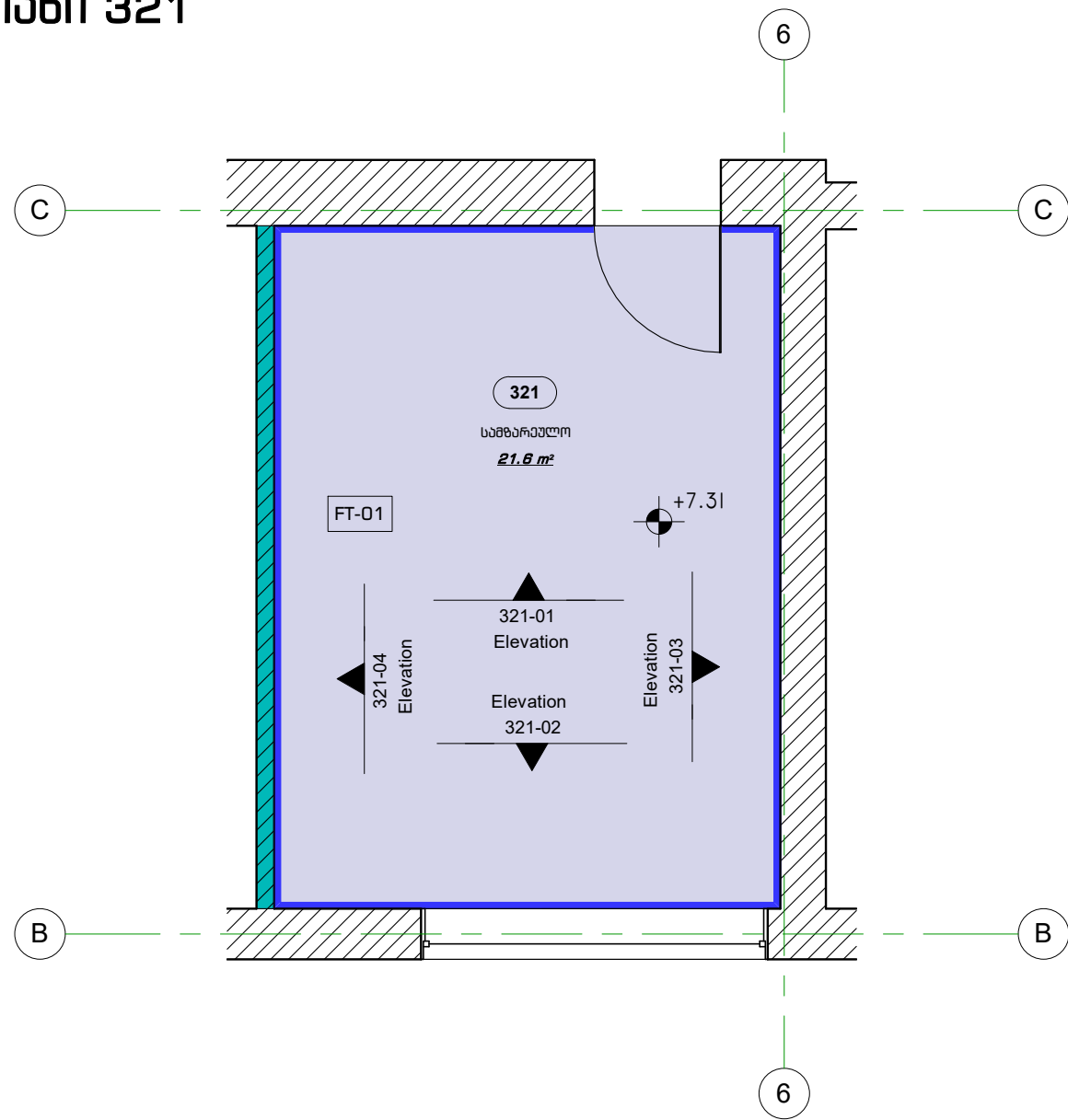

	SK-01	კერამოგრანიტის პლინტუსი- 17.9 მრმ.მ
	WT-01	კედლის ლესვა და ლეხვა- 38.0 მ²
	WT-04	კერამიკული ფილა- 3.8 მ²
	FT-01	კერამოგრანიტის იბრაქი- 21.6 მ²
	CT-01	ამსტრონგის ფერი- 21.6 მ²
		არსებული კედელი
		ერთმანი თაბაშირ-გუყოს თიხარი

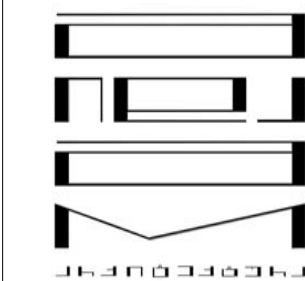

პროექტორი & დიზაინერი

პროექტის დასახელება:

შენიშვნები:

შენიშვნები:

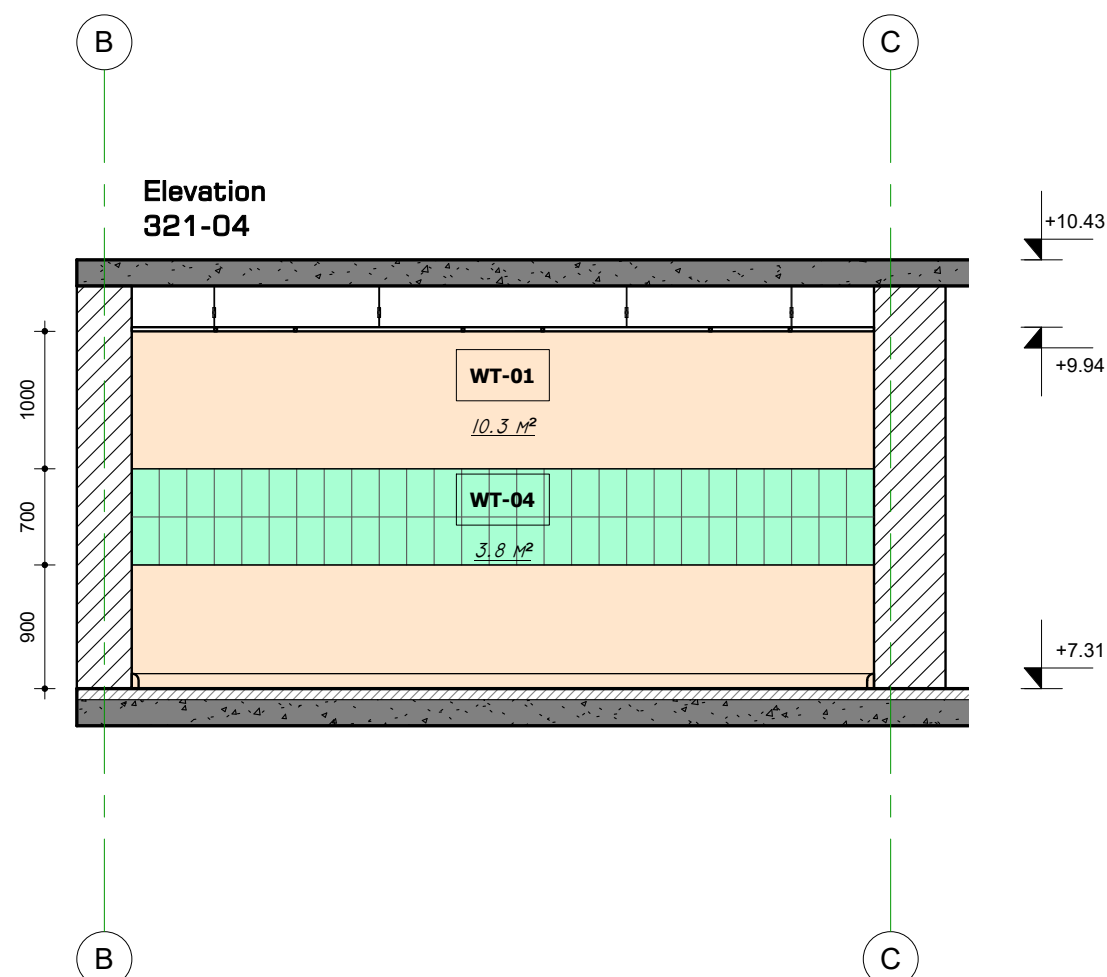
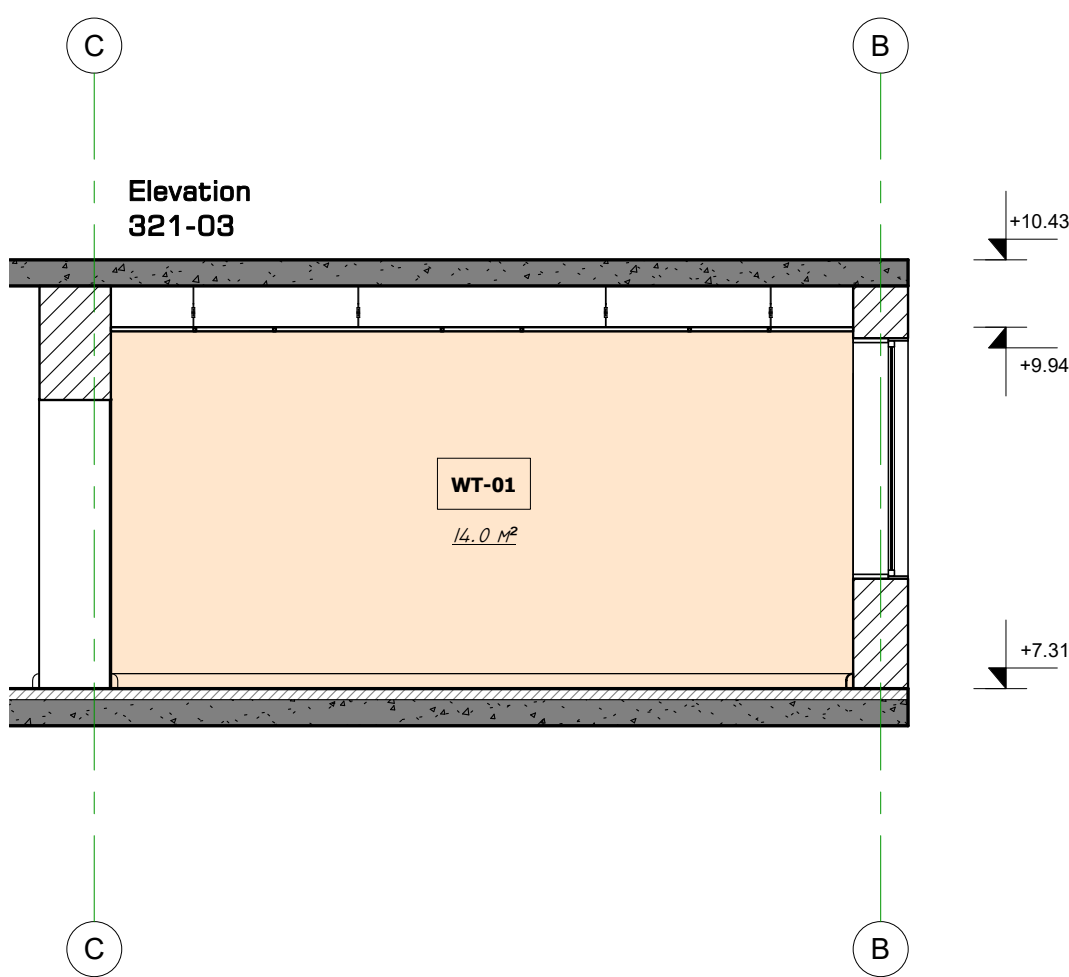
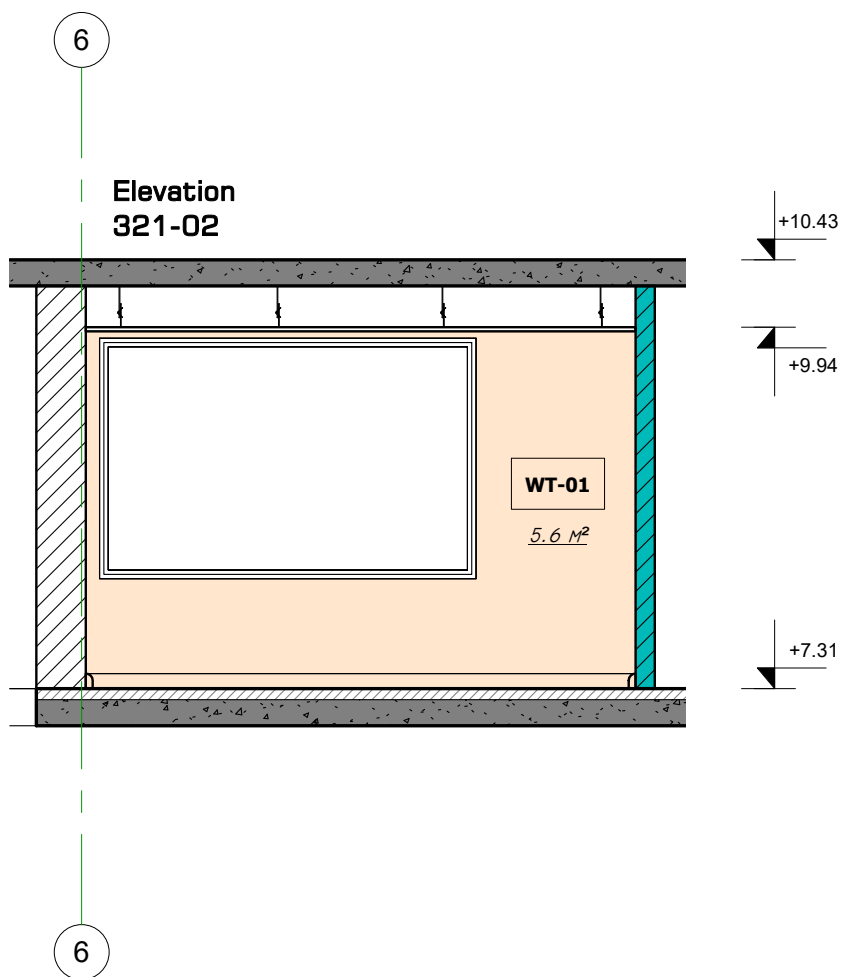

ნახაზის დასახელება:

ოთახი 321

მასშტაბი: 1:50

საპროექტო პერიოდი:

პრ. მ. მყინი

პრ. მ. ყარყარაშვილი

პრ. თ. ჭლემი

თარიღი: 15.11.2022





მ. რაოდ. მართი

ფურცელი

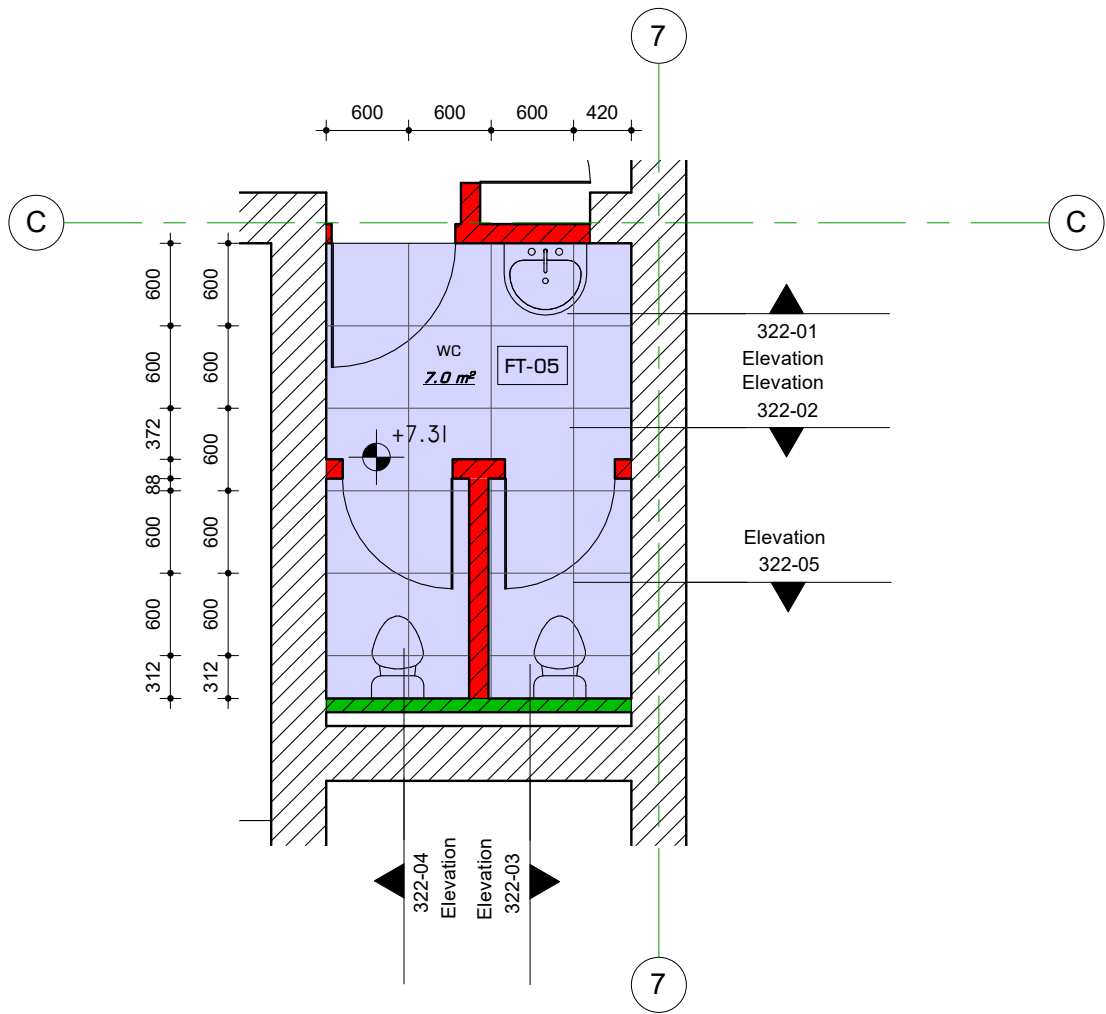
A.08.21

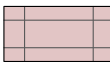
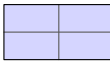
**მოთხი 322**



	<b>WT-02</b>	კერამიკული ფილა- 38.8 მ²
	<b>FT-05</b>	კერამიკული ფილა- 7.0 მ²
	<b>CT-01</b>	ამსტრონგის ფერი- 6.8 მ²
		არსებული კედელი
		ერთგზი ნახტამძლე თაბაშირ-მუყაოს თიხარი
		ბლოკის თიხარი

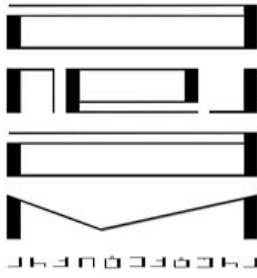

## პრეზიდენტებურს & დიხანნი

**პროექტის დასახელება:**

**შეჯამება:**

**შენიშვნები:**

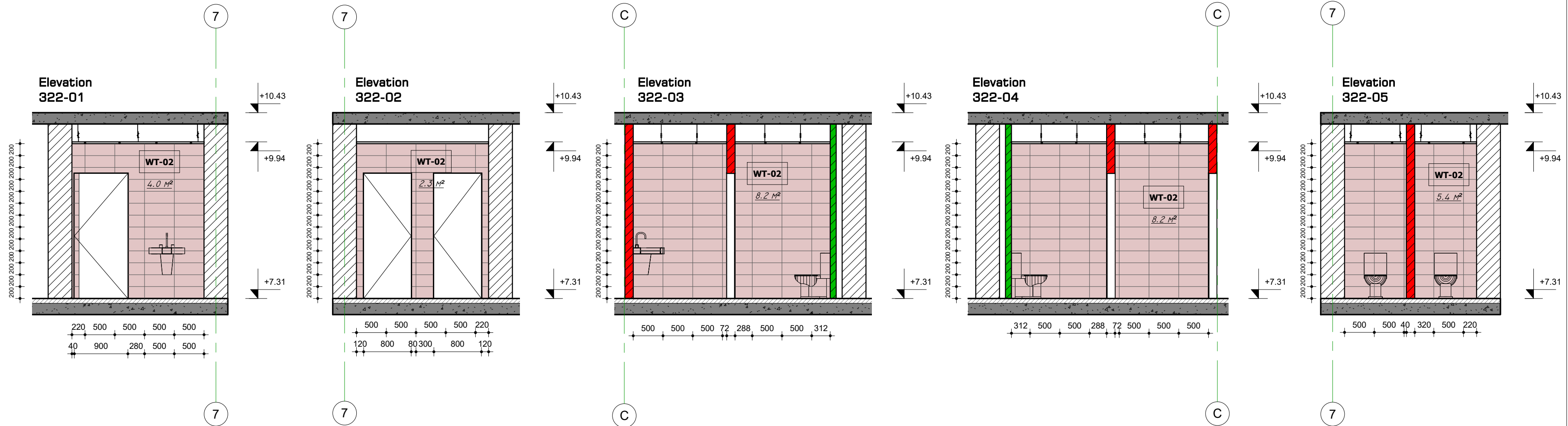
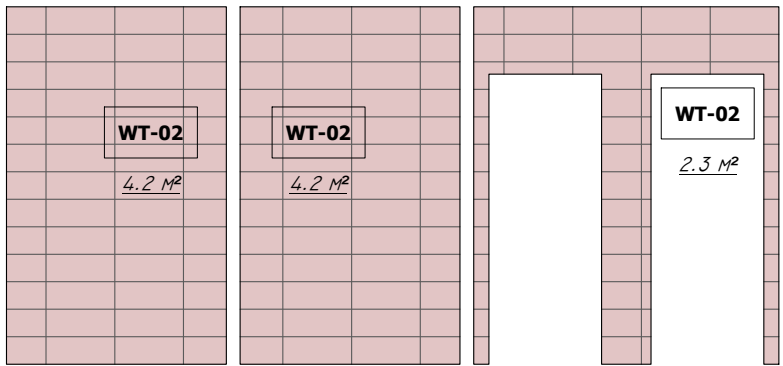

**ნახაზის დასახელება:**

მოთხზი 322

მანუშტაბი: 1:50

**სანავთორონო ჯგუფი:**

ՆՐՈՇ. Թ. ԳՅՈՒՆՈՆ

ՆՐԾ. Թ. ԿՆԿԿՆԻ

თარიღი: 15.11.2022

ფურცელი

მ3. რამდ.	მ30რდ
-----------	-------

.08.22

ოთახი 323

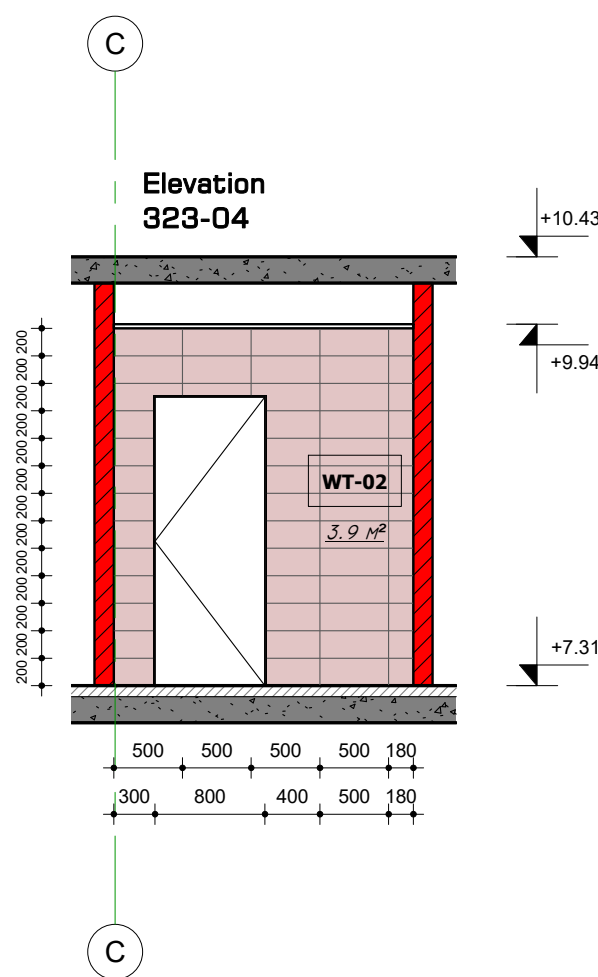
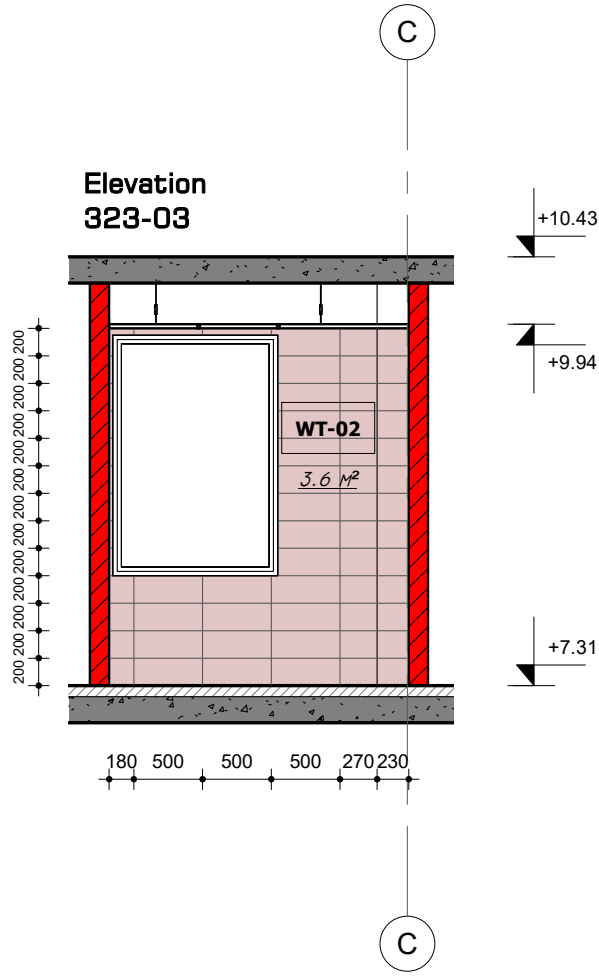
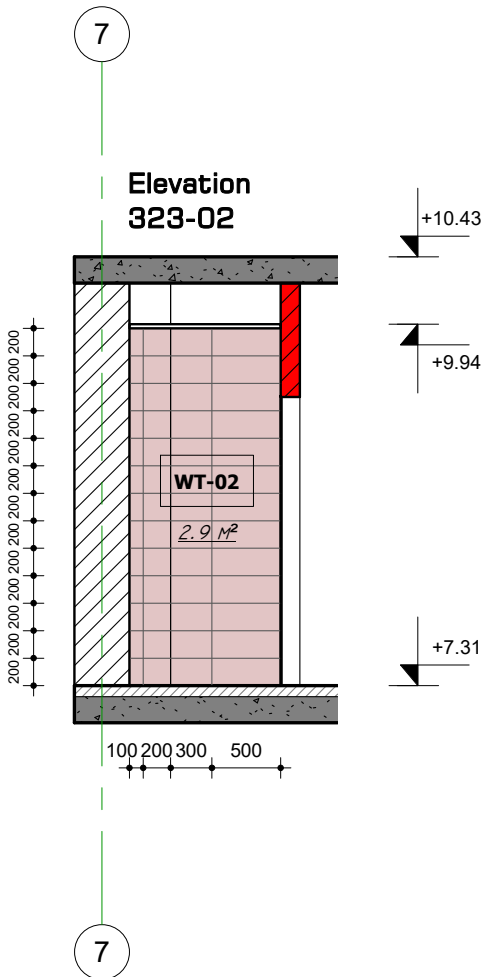
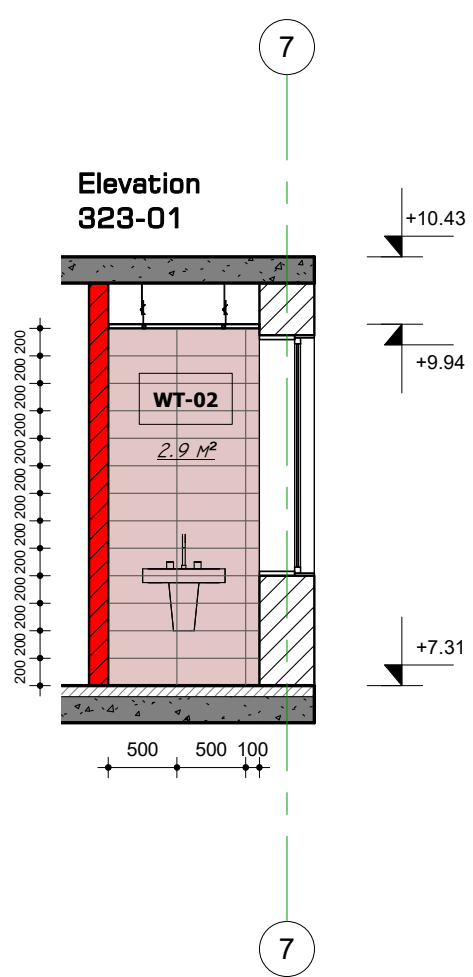
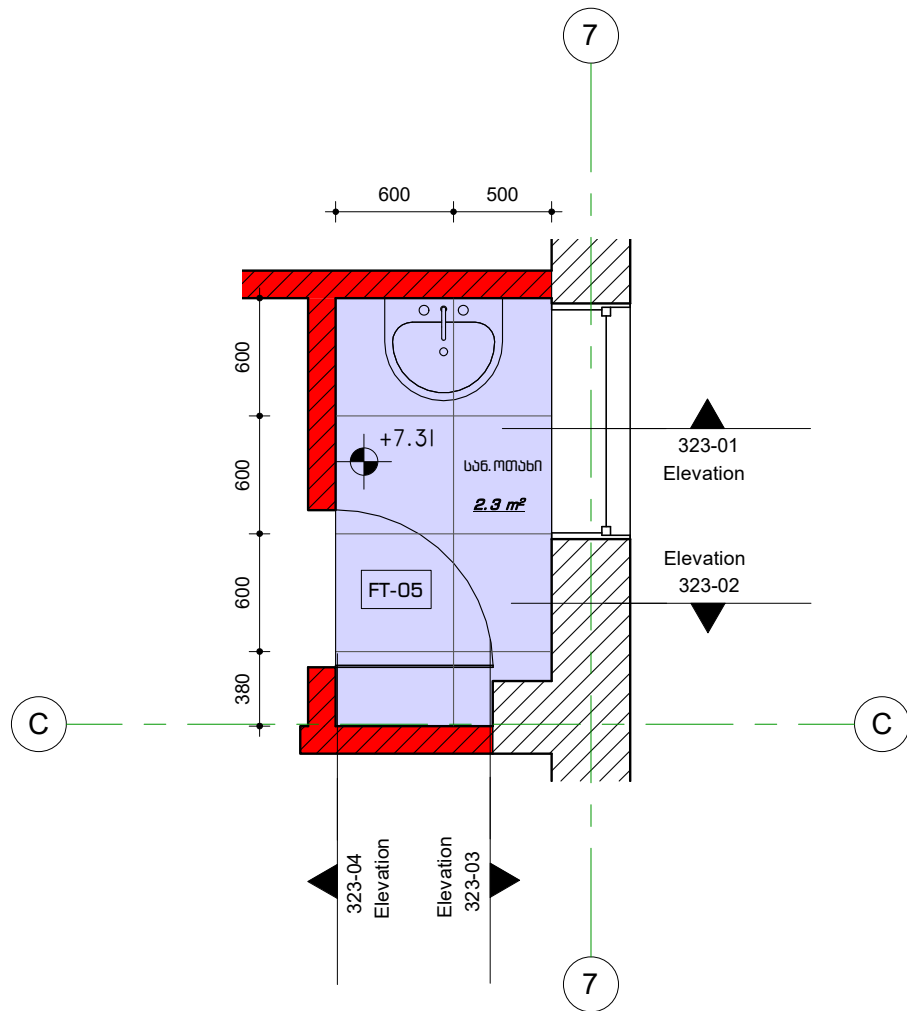

	WT-02	კერამიკული ფილა- 13.3 მ²
	FT-05	კერამიკული ფილა- 2.3 მ²
	CT-01	ამსტრონტის ფერი- 2.3 მ²
		არსებული კედელი
		ერთმანი ნახტამიდან თბავირ-მუყაოს ტიხარი

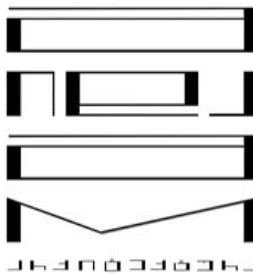

არქიტექტურა & დიზაინი

პროექტის დასახელება:

შესაღწევის:

შენიშვნები:

ნახაზის დასახელება:  
ოთახი 323

მასშტაბი: 1:50

საპროექტო პედალი:

პრ. მ. მყინა

პრ. მ. ყარყარაშვილი

პრ. თ. ჭლემი

თარიღი: 15.11.2022

ფურცელი

მ. რაოდ.

მ. რაოდ.

A.08.23



ოთახი 324

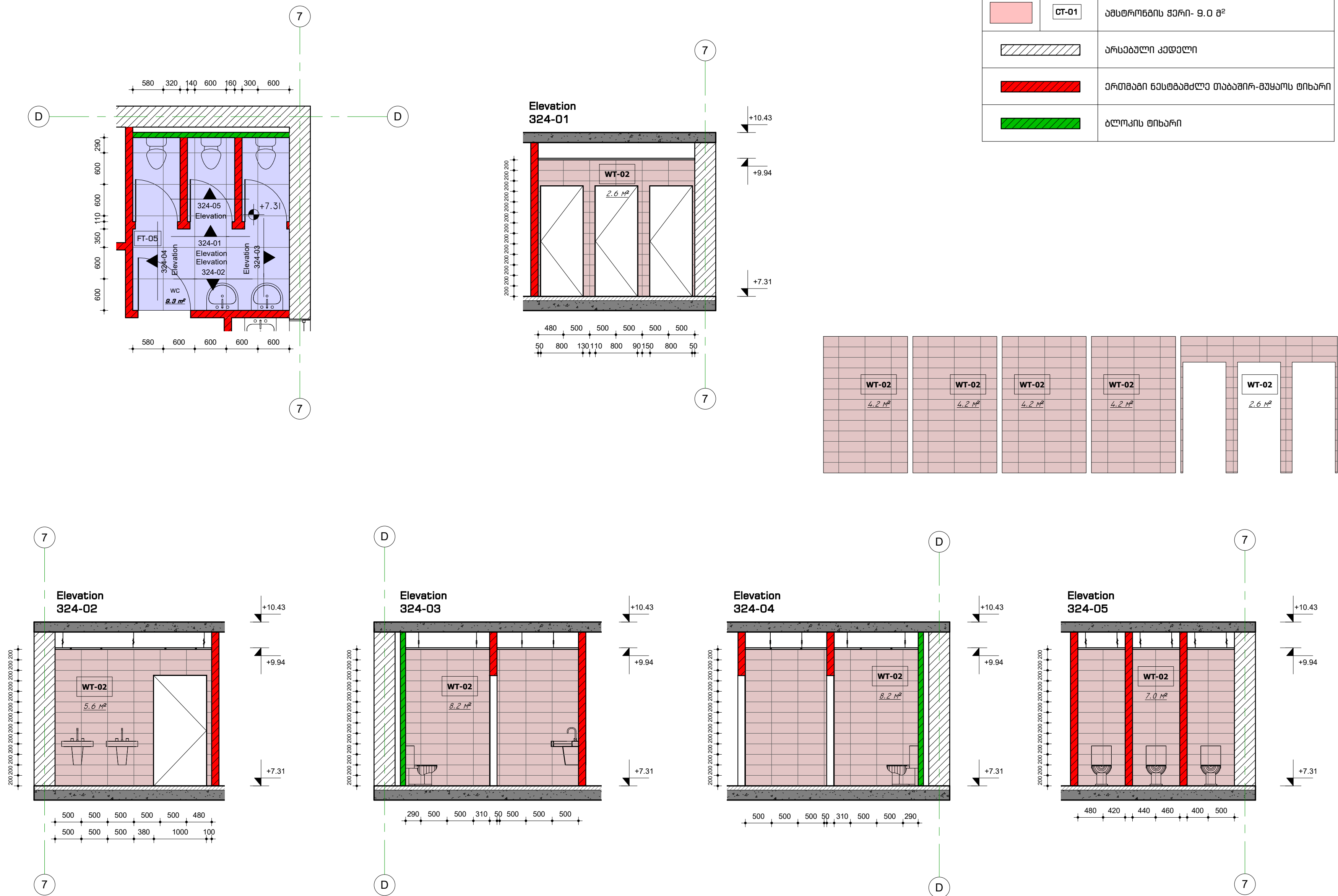

პროექტორი & დიზაინერი

პროექტის დასახელება:

მასშტაბი:

ნახაზის დასახელება:

ოთახი 324

მასშტაბი: 1:50

საპროექტო პერიოდი:  
პრ. მ. მყონია  
პრ. მ. ყარყარაშვილი  
პრ. თ. ჭლავაძე

თარიღი: 15.11.2022

ფურცელი:  
მ. რაოდ. მ. რაოდ.  
A.08.24

ოთახი 325

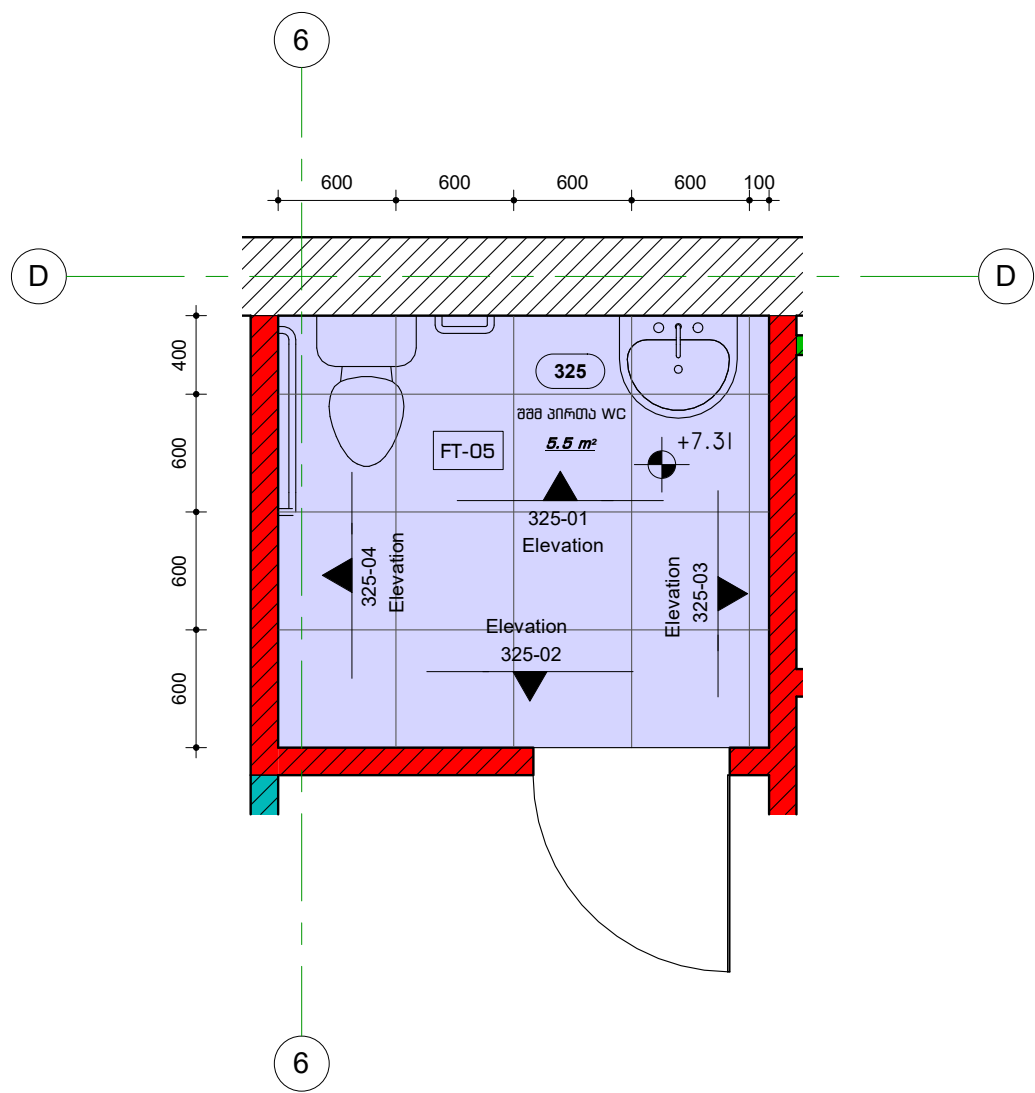

	WT-02	პერამიკული ფილა- 22.2 მ²
	FT-05	პერამიკული ფილა- 5.5 მ²
	CT-01	უმსრონის ფერი- 5.5 მ²
		არსებული კედელი
		ერთმანი ნახტამი ტაბაშირ-მუყაოს ტიხარი

პროექტის დასახელება:

მასშტაბი:

შენიშვნები:

ნახაზის დასახელება:  
ოთახი 325

მასშტაბი: 1:50

საპროექტო პერიოდი:  
პრ. მ. მუხომია  
პრ. მ. ყარყარაშვილი  
პრ. თ. ჭლემიძე

თარიღი: 15.11.2022

ფურცელი

მ. რაოდ.

მ. რაოდ.

A.08.25

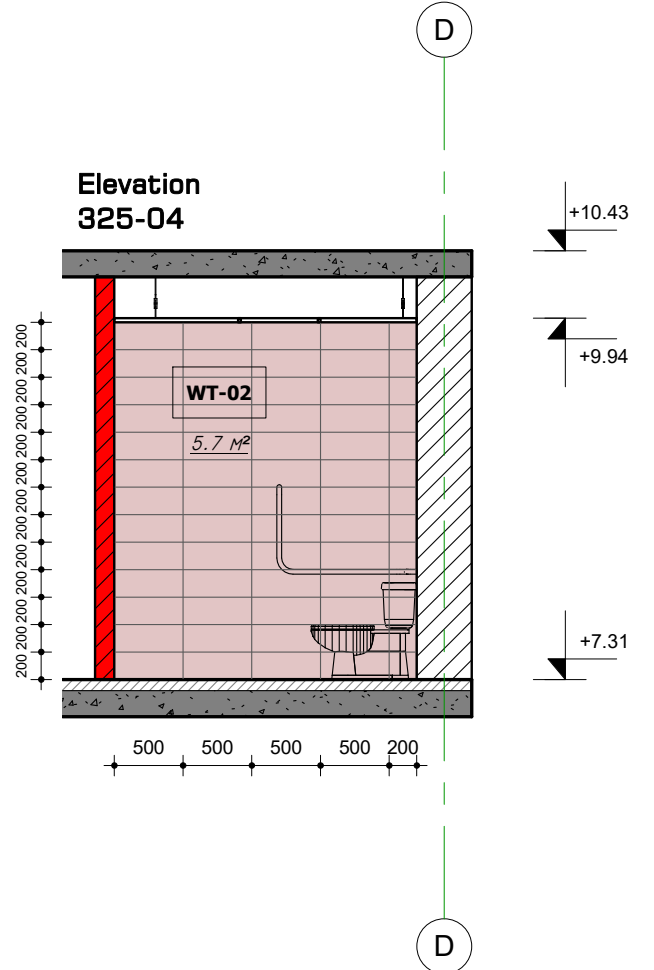
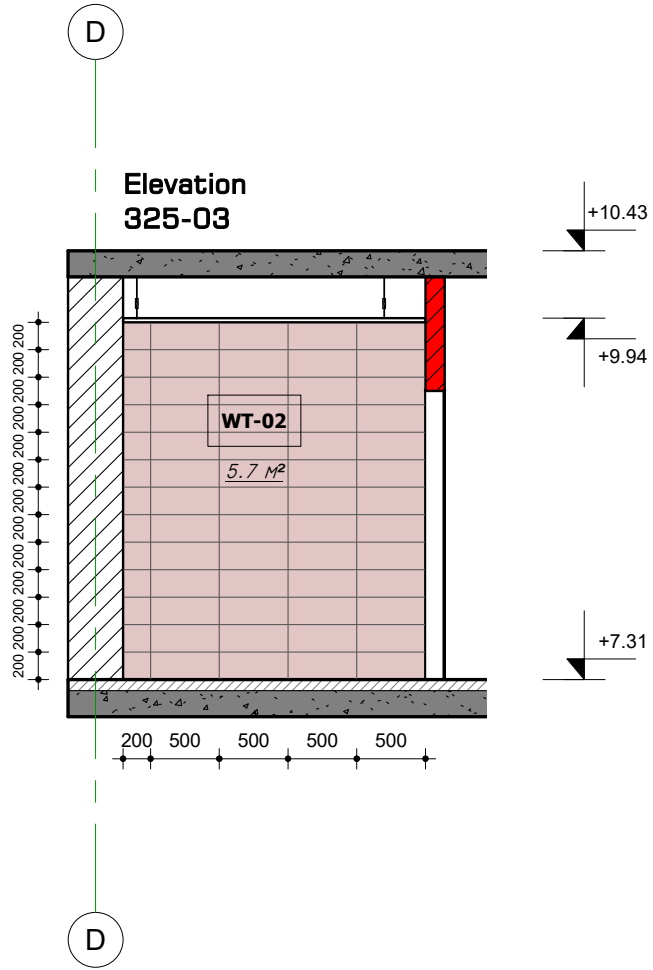
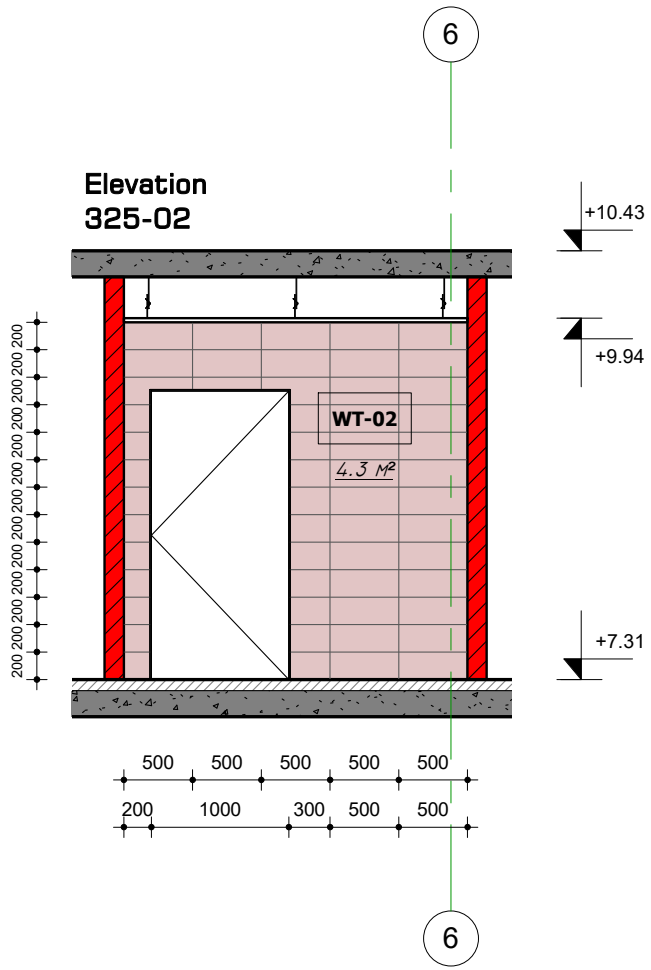
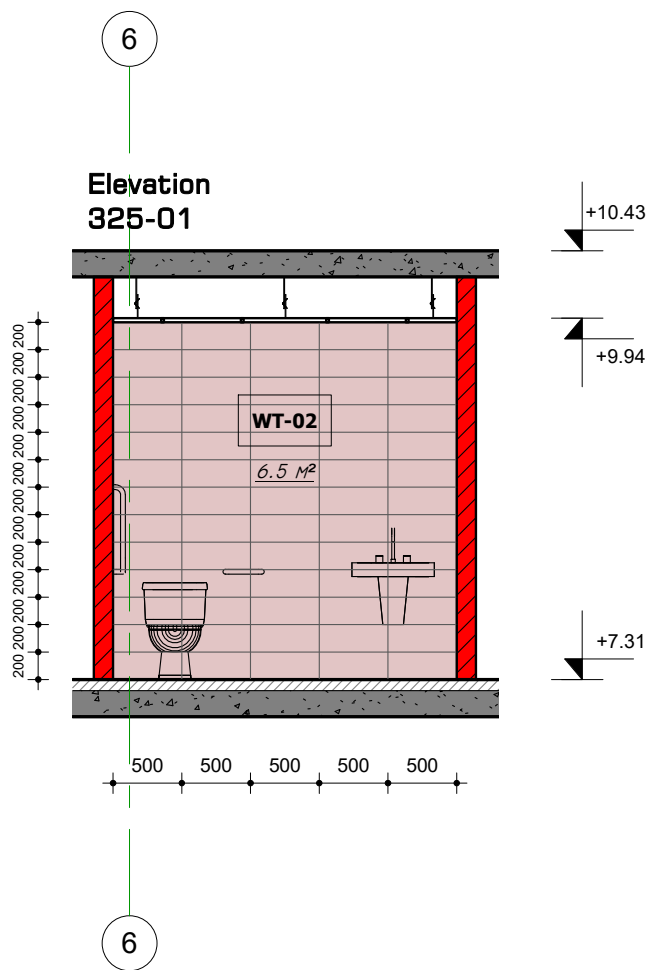





პროექტის დასახელება:

**შენიშვნები:**

08.26

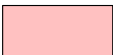
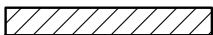

	<b>SK-01</b>	პერამოტრანდიუს ვლინდუსი- 64.0 ბრძ.მ
	<b>WT-01</b>	კედლის ღებვა და ღებვა- 172.9 მ²
	<b>FT-01</b>	პერამოტრანდიუს იატაკი- 68.8 მ²
	<b>CT-01</b>	ამსტრონგის ფარი- 68.8 მ²
		არსებული კედელი
		ერთბიმი თაბაშირ-მუყაოს ტიხარი
		ერთბიმი ნახტამდღე თაბაშირ-მუყაოს ტიხარი





პროექტის დასახელება:

**შენიშვნები:**

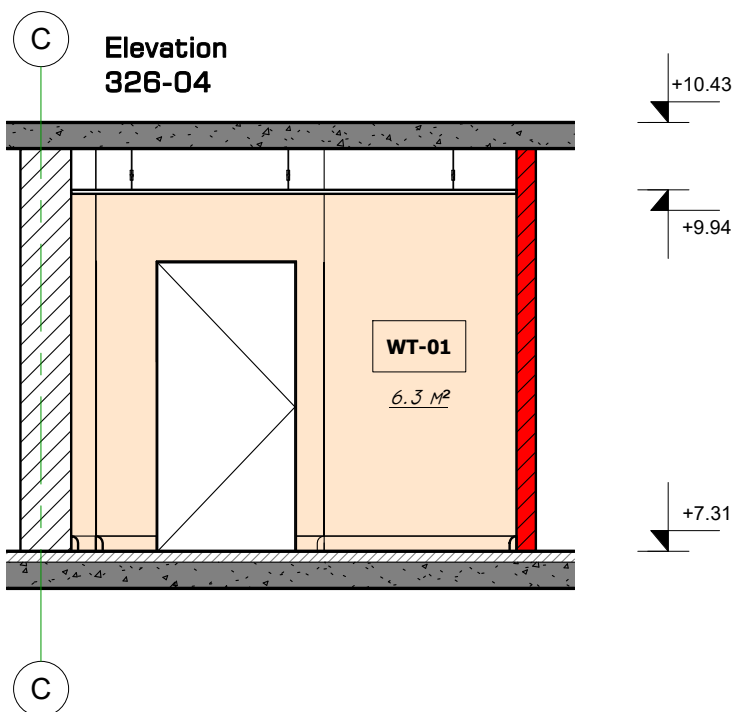
ԹՄՆԵՆԻ 326

A.08.26.1

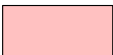
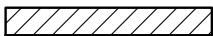

	<b>SK-01</b>	პერამოტრანდიუს ვლინდუსი- 64.0 ბრძ.მ
	<b>WT-01</b>	კედლის ღებვა და ღებვა- 172.9 მ²
	<b>FT-01</b>	პერამოტრანდიუს იატაკი- 68.8 მ²
	<b>CT-01</b>	ამსტრონგის ფარი- 68.8 მ²
		არსებული კედელი
		ერთბიმი თაბაშირ-მუყაოს ტიხარი
		ერთბიმი ნახტამდღე თაბაშირ-მუყაოს ტიხარი

