



## ამონაწერი საჯარო რეესტრიდან

განცხადების რეგისტრაცია  
**N 882022788141 - 28/10/2022 13:49:10**

მომზადების თარიღი  
**14/11/2022 18:54:00**

### საკუთრების განყოფილება

ზონა თეთრინყარო	სექტორი ჭიკჭავი	კვარტალი 37	ნაკვეთი 204	ნაკვეთის საკუთრების ტიპი: საკუთრება ნაკვეთის დანიშნულება: არასასოფლო სამეურნეო (სახელმწიფო ტყის ფონდი) დაზუსტებული ფართობი: 98912.00 კვ.მ. ნაკვეთის წინა ნომერი: <b>84.13.37.108</b> ; სახელმწიფო ტყის ფონდის ფართი : <b>98912</b> კვ.მ
--------------------	--------------------	----------------	----------------	--

მისამართი: რაიონი თეთრინყარო , სოფელი ფიტარეთი

### მესაკუთრის განყოფილება

განცხადების რეგისტრაცია : ნომერი **882013502612** , თარიღი **16/10/2013 18:04:12**  
უფლების რეგისტრაცია: თარიღი **22/10/2013**

#### უფლების დამადასტურებელი დოკუმენტი:

- ბრძანება N1-1/294 , დამოწმების თარიღი:16/10/2013 , საქართველოს ეკონომიკისა და მდგრადი განვითარების სამინისტრო
- წერილი N7/18209 , დამოწმების თარიღი:13/04/2017 ,სსიპ "სახელმწიფო ქონების ეროვნული სააგენტო"
- წერილი N7/64732 , დამოწმების თარიღი:20/12/2016 , სახელმწიფო ქონების ეროვნული სააგენტო

მესაკუთრეები:  
სახელმწიფო

მესაკუთრე:  
სახელმწიფო

აღწერა:

### იპოთეკა

საკადასახადო გირავნობა:

რეგისტრირებული არ არის

### შეზღუდული სარგებლობა

განცხადების რეგისტრაცია ნომერი <b>882022788141</b> თარიღი <b>28/10/2022</b> <b>13:49:10</b>	მოსარგებლე: შპს "RMG Gold" 225359947; საგანი:დაზუსტებული ფართობი: 98912.00 კვ.მ.; ლიცენზიის მოქმედების ვადით 2041 წლის 13 ოქტომბრამდე, 738.65 კვ.მ სხვადასხვა სახეობის ხე-ტყის სპეციალური სარგებლობის ჭრის ნებართვით, მიენიჭოს განსაკუთრებული დანიშნულებით სპეციალური სარგებლობის უფლება N2595/ს ბრძანების პირველი პუნქტის პირობის შესაბამისად;
უფლების რეგისტრაცია: თარიღი <b>14/11/2022</b>	ბრძანება N 2595/ს , დამოწმების თარიღი <b>21/10/2022</b> , საქართველოს გარემოს დაცვისა და სოფლის მეურნეობის სამინისტრო საჯარო სამართლის იურიდიული პირი ეროვნული სატყეო სააგენტოს უფროსი

### ვალდებულება

ყადაღა/აკრძალვა:

რეგისტრირებული არ არის

მოვალეობა რეესტრი:

რეგისტრირებული არ არის

"ფიზიკური პირის მიერ 2 წლამდე ვადით საკუთრებაში არსებული მატერიალური აქტივის რეალიზაციისას, აგრეთვე საკადასახადო წლის განმავლობაში 1000 ლარის ან მეტი ღირებულების ქონების საჩუქრად მიღებისას სამშენიშნო საკადასახადო გადასახადი გადახდას ექვემდებარება საანგარიშო წლის მომდევნო წლის 1 აპრილამდე, რის შესახებაც აღნიშნული ფიზიკური პირი იმავე ვადაში წარუდგენს დეკლარაციას საკადასახადო ორგანოს. აღნიშნული ვალდებულების შეუსრულებლობა წარმოადგენს საკადასახადო სამართალდარღვევას, რაც იწვევს პასუხისმგებლობას საქართველოს საკადასახადო კოდექსის XVIII თავის მიხედვით."

• როდესაც საკუთრების უფლების მფლობელმა დაამტკიცა საკუთარივე საკუთრების სააგენტოს ოფისში იმპ-ვიზიტი



## საკადასტრო გეგმა

საჯარო რეესტრის ეროვნული  
სააგენტო

საკადასტრო კოდი:

**84.13.37.204**

განცხადების ნომერი:

**882022344287**

მომზადების თარიღი:

**24/05/2022**

ნაკვეთის  
დანიშნულება:

ფართობი:

სახელმწიფო ტყის ფონდის ფართი : **98912 კვ.მ (WGS 84 / UTM zone 38N)**

არასასოფლო სამეურნეო (სახელმწიფო ტყის  
ფონდი)

**98912 კვ.მ (WGS 84 / UTM zone 38N)**

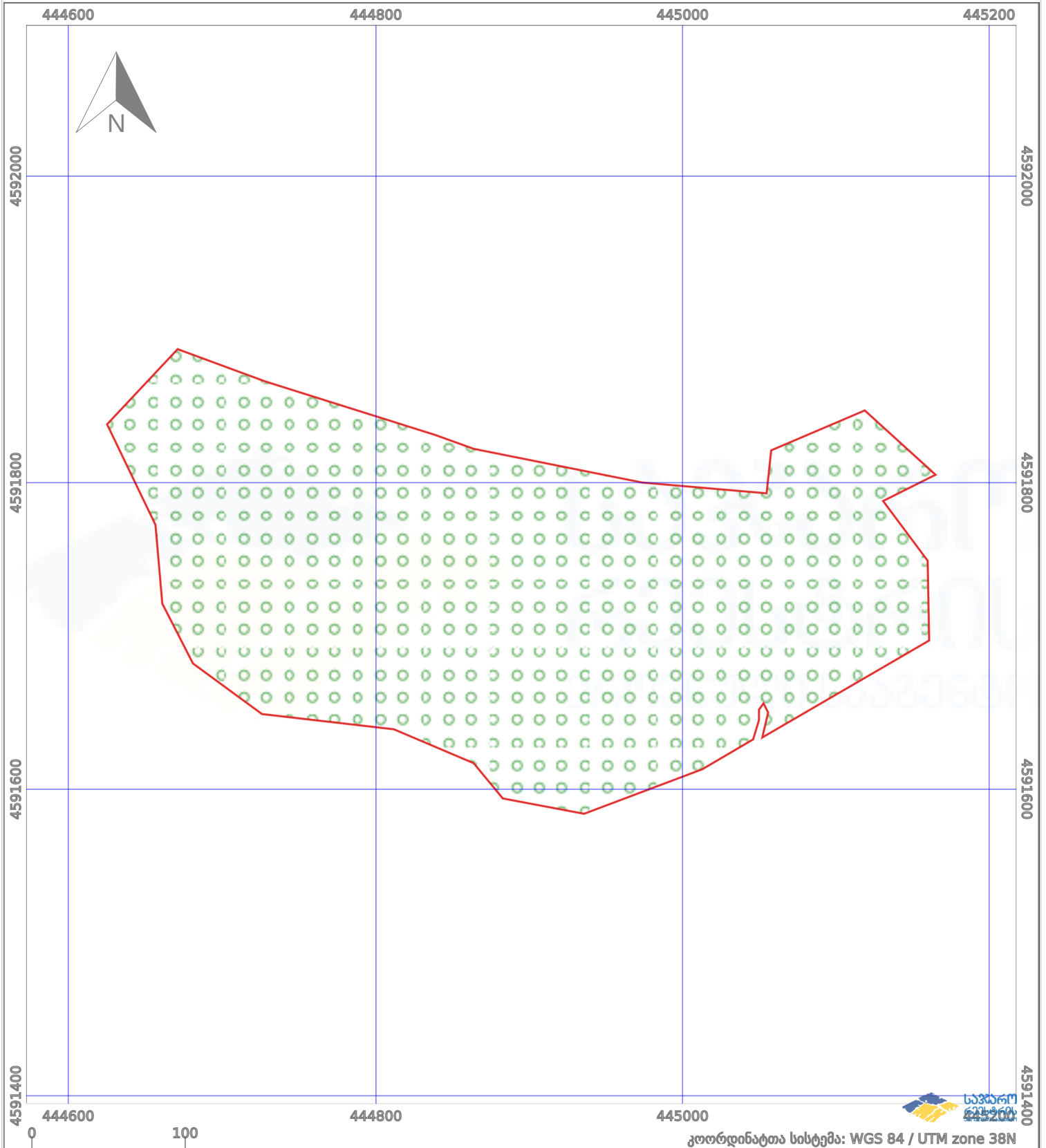

პირობითი აღნიშვნები:

	ნაკვეთის საზღვარი		მშენებარე ნაგებობა		აშენებული ნაგებობა		ქარსაფარი ბოლი
	საზღვარი ნაგებობა		ტყის ფონდი		ვალდებულება		