# სოფელ მათხოჯის ადმინისტრაციულ ერთეულში, ადმინისტრაციულ შენობაში კულტურულ-საგანმანათლებლო ცენტრის რეაბილიტაცია

შპს: "მორფ 9.4"
თბილისი 2022

# ორთოფოტო

## საპროექტო შენობა

| | | |
|---|---|---|
| ფორმატი PAPER SIZE | | პროექტის № PROJECT # |
| A - 3 | | |
| პირობითი ნიშნები | | |
| ექსპლიკაცია | | EXPLICATION |

| | |
|---|---|
| დამკვეთი | ხონის მუნიციპალიტეტი |
| შემსრულებელი | შპს: "მორფ9.4" (ს/კ 442735104) |
| დირექტორი | ი. ჩანგელია (51001028988) |
| პროექტი PROJECT | ხოფურ მაახლოვის ადმინისტრაციულ ერთეულში, ადმინისტრაციულ შენობაში კომფორტულ-საბანაობელების ნაწილის რეაბილიტაცია |
| მისამართი ADDRESS | ქ.ხონი |

| თანამდებობა | გვარი | ხელმოწერა |
|---|---|---|
| არქიტექტორი | ი. ჩანგელია | |

| | |
|---|---|
| კონტაქტი | morph9.4architect@gmail.com |
| ტელ: | (+995) 579-994-721 |
| მასშტაბი SCALE 1:2000 | თარიღი DATE OF ISSUE |
| ნახაზი | DRVG. |
| ორთოფოტო | |

| სტადია STAGE | ფურცელი PAGES | სულ ALL |
|---|---|---|
| პროექტი | A.01 | 10-გვ |

# არსებული ფოტოსურათები

| | | |
|---|---|---|
| ფორმატი PAPER SIZE | | პროექტის № PROJECT # |
| A - 3 | | |
| პირობითი ნიშნები | | |
| ექსპლიკაცია | | EXPLICATION |

| | |
|---|---|
| დაბეჭდილი | ხონის მუნიციპალიტეტი |
| შემსრულებელი | შპს: "მორფი9.4" (ს/კ 442735104) |
| დირექტორი | ი. ჩანგელია (51001028988) |
| პროექტი PROJECT | სოფელ მაისოფლის ადმინისტრაციულ ერთეულში, ადმინისტრაციულ შენობაში კულტურულ-საგანმანათლებლო ცენტრის რეაბილიტაცია |
| მისამართი ADDRESS | ქ.ხონი |

| თანამდებობა | გვარი | ხელმოწერა |
|---|---|---|
| არქიტექტორი | ი. ჩანგელია | |

| | |
|---|---|
| კონტაქტი | morph9.4architect@gmail.com |
| ტელ: | (+995) 579-994-721 |
| მასშტაბი SCALE | თარიღი DATE OF ISSUE |
| ნახაზი | DRVG. |

არსებული ფოტოსურათები

| სტადია STAGE | შპრც. PAGES | სულ ALL |
|---|---|---|
| პროექტი | A.02 | 10-გვ |

# სადემონტაჟო
# სართულის გეგმა
## მ 1:200

## ექსპლიკაცია:

1. ჰოლი - 34.8 $m^2$
2. დერეფანი - 47.2 $m^2$
3. ადმინისტრაცია - 15.1 $m^2$
4. საკლასო ოთახი - 17.6 $m^2$
5. სანიტარული კვანძი - 16.2 $m^2$
6. დამხმარე სათავსი - 6.8 $m^2$
7. ტამბური - 4.7 $m^2$
8. ბიჭების და გოგონების გასახდელი -31.9 $m^2$
9. ბიბლიოთეკის სასავი - 30.2 $m^2$
10. სატრეინინგო ოთახი - 31.1 $m^2$

| | | |
|---|---|---|
| ფორმატი PAPER SIZE | | პროექტის № PROJECT # |
| A - 3 | | |
| პირობითი ნიშნები | | |
| ექსპლიკაცია | EXPLICATION | |

| | |
|---|---|
| დამკვეთი | ხრონის მუნიციპალიტეტი |
| შემსრულებელი | შპს: "მორფ9.4" (ს/ კ 442735104) |
| დირექტორი | ი. ჩანკელია (51001028988) |
| პროექტი PROJECT | სოფელ მამხოვის ადმინისტრაციულ ერთეულში, ადმინისტრაციულ შენობაში კულტურულ-საგანმანათლებლო ცენტრის რეაბილიტაცია |
| მისამართი ADDRESS | ქ.ხონი |

| თანამდებობა | გვარი | ხელმოწერა |
|---|---|---|
| არქიტექტორი | ი. ჩანკელია | |

| | |
|---|---|
| კონტაქტი | morph9.4architect@gmail.com |
| ტელ: | (+995) 579-994-721 |
| მასშტაბი SCALE 1:200 | თარიღი DATE OF ISSUE |
| ნახაზი | DRVG. |

არსებული / სადემონტაჟო სართულის გეგმა

| სტადია STAGE | ფურცელ. PAGES | სულ ALL |
|---|---|---|
| პროექტი | A.03 | 10-მე |

# სამონტაჟო
# სართულის გეგმა
## მ 1:200

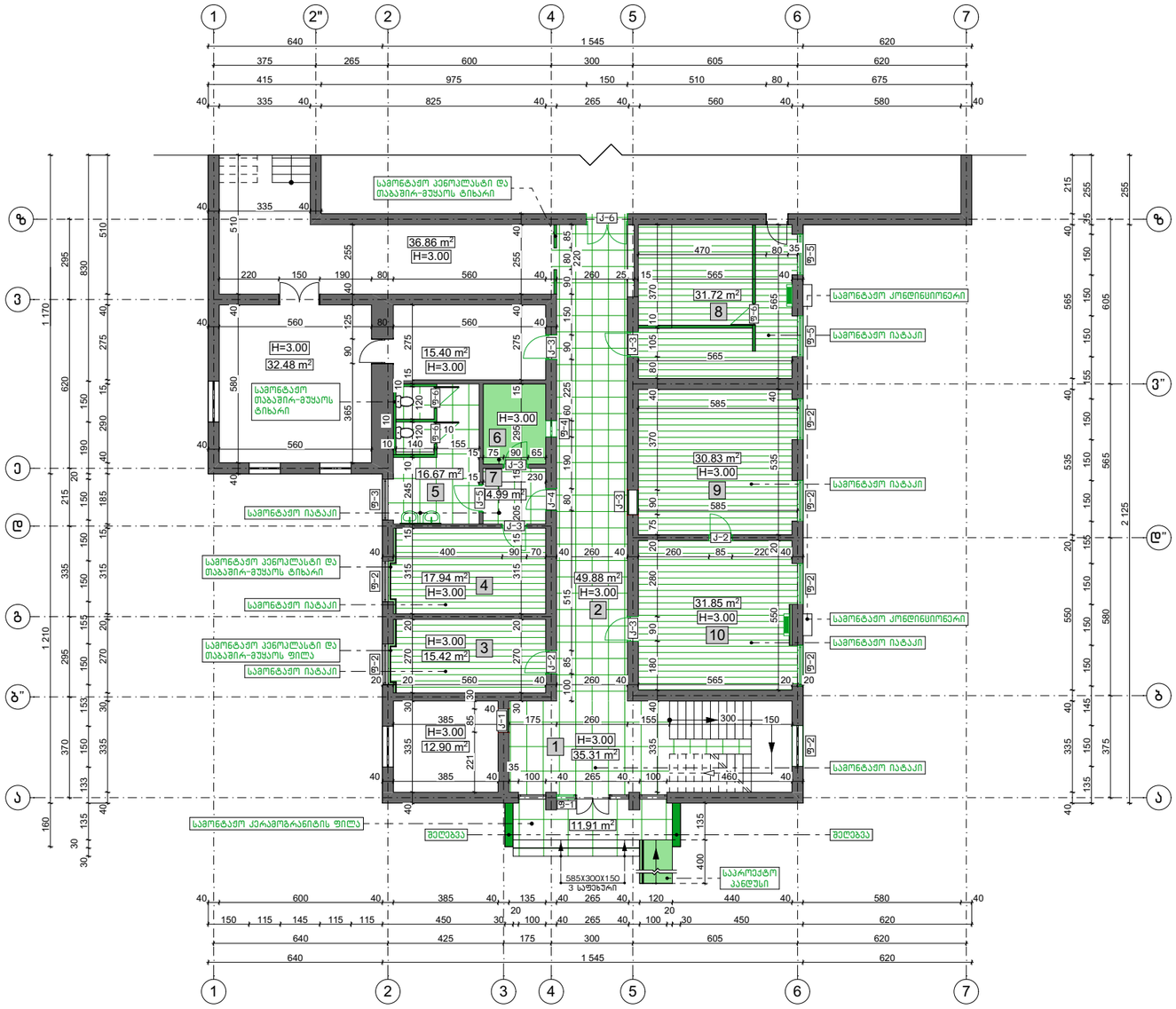


## ექსპლიკაცია:

1. ჰოლი – 35.3 $m^2$
2. დერეფანი – 49.9 $m^2$
3. ადმინისტრაცია – 15.4 $m^2$
4. საკლასო ოთახი – 18.0 $m^2$
5. სანიტარული კვანძი – 16.7 $m^2$
6. დამხმარე სათავსი – 6.8 $m^2$ (დასუფთავება)
7. ტამბური – 5.0 $m^2$
8. ბიჭების და გოგონების გასახდელი –31.7 $m^2$
9. ბიბლიოთეკის საცავი – 30.8 $m^2$
10. სატრეინინგო ოთახი – 31.9 $m^2$

| | | |
|---|---|---|
| ფორმატი PAPER SIZE | | პროექტის № PROJECT # |
| A - 3 | | |
| პიროპითი ნიშნები | | |
| ექსპლიკაცია | EXPLICATION | |

| | |
|---|---|
| დამკვეთი | ხონის მუნიციპალიტეტი |
| შემსრულებელი | შპს: "მორფ9.4" (ს/კ 442735104) |
| დირექტორი | ი. ჩანგელია (51001028988) |
| პროექტი PROJECT | ყოფილ მაახლოების ადმინისტრაციულ ციხესთან, ადმინისტრაციულ შენობაში კულტურულ-საგანმანათლებლო ცენტრის რეაბილიტაცია |
| მისამართი ADDRESS | ქ.ხონი |

| თანამდებობა | გვარი | ხელმოწერა |
|---|---|---|
| არქიტექტორი | ი. ჩანგელია | |


კონტაქტი morph9.4architect@gmail.com
ტელ: (+995) 579-994-721


| | | | |
|---|---|---|---|
| მასშტაბი SCALE | 1:200 | თარიღი DATE OF ISSUE | |
| | | ნახაზი | DRVG. |

სამონტაჟო
სართულის გეგმა

| სტადია STAGE | ფურცელ. PAGES | სულ ALL |
|---|---|---|
| პროექტი | A.04 | 10-ან |

# სამონტაჟო
# სართულის გეგმა
## მ 1:200

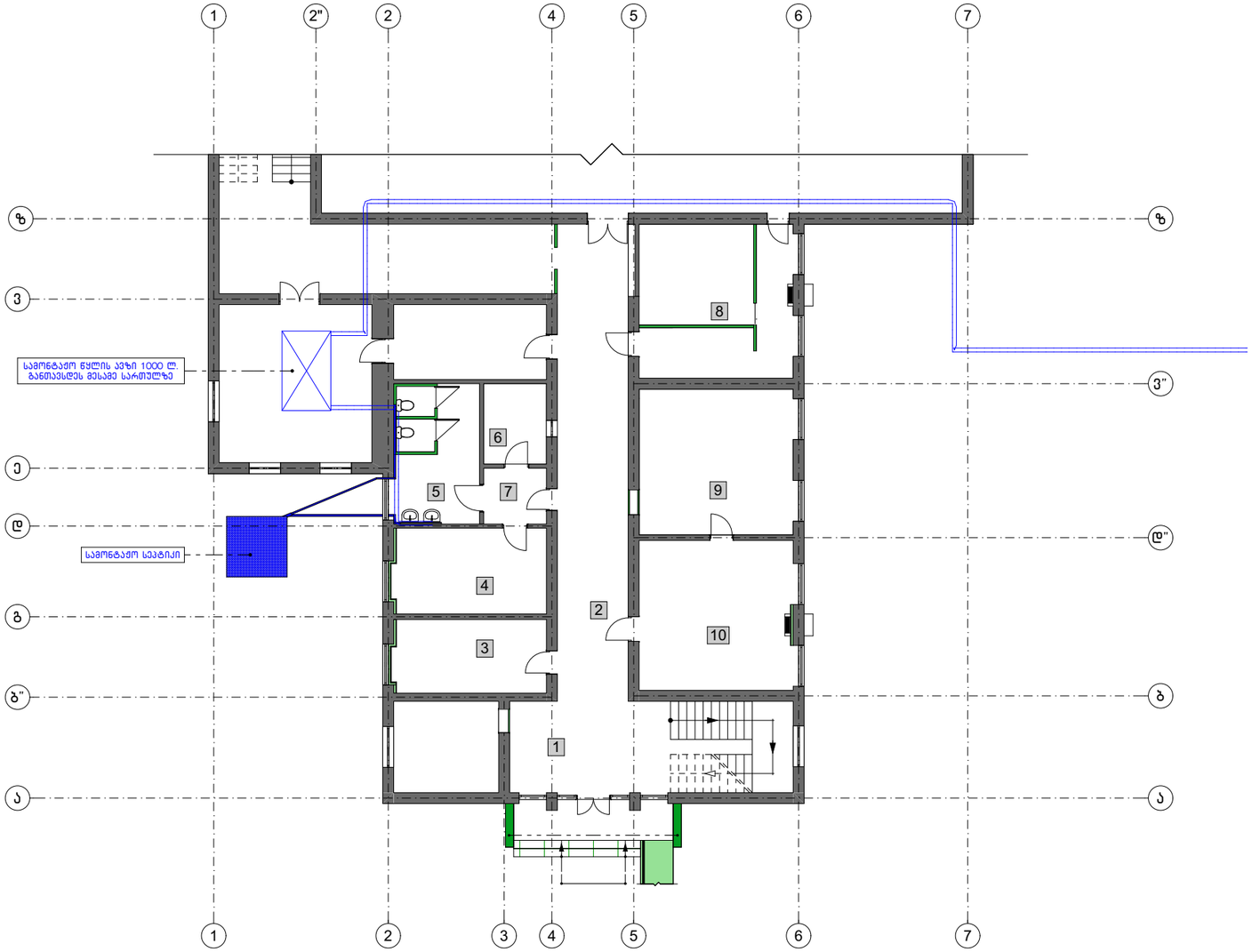


| | | |
|---|---|---|
| ფორმატი PAPER SIZE | | პროექტის № PROJECT # |
| A - 3 | | |
| პირობითი ნიშნები | | |
| ექსპლიკაცია | EXPLICATION | |

| | |
|---|---|
| დამკვეთი | ხონის მუნიციპალიტეტი |
| შემსრულებელი | შპს: "მორფი9.4" (ს/კ 442735104) |
| დირექტორი | ი. ჩანგელია (51001028988) |
| პროექტი PROJECT | სოფელ მაისოფლის ადმინისტრაციულ ერთეულში, ადმინისტრაციულ შენობაში ქალაქთრულ-საპანგანაითვლიერ ცენტრის რეაბილიტაცია |
| მისამართი ADDRESS | ქ.ხონი |

| თანამდებობა | გვარი | ხელმოწერა |
|---|---|---|
| არქიტექტორი | ი. ჩანგელია | |

| | |
|---|---|
| კონტაქტი | morph9.4architect@gmail.com |
| ტელ: | (+995) 579-994-721 |
| მასშტაბი SCALE 1:200 | თარიღი DATE OF ISSUE |
| ნახაზი | DRVG. |

სამონტაჟო
სართულის გეგმა

| სტადია STAGE | ფურცელ. PAGES | სულ ALL |
|---|---|---|
| პროექტი | A.05 | 10-გვ |

# სამონტაჟო
# სართულის გეგმა
## მ 1:200

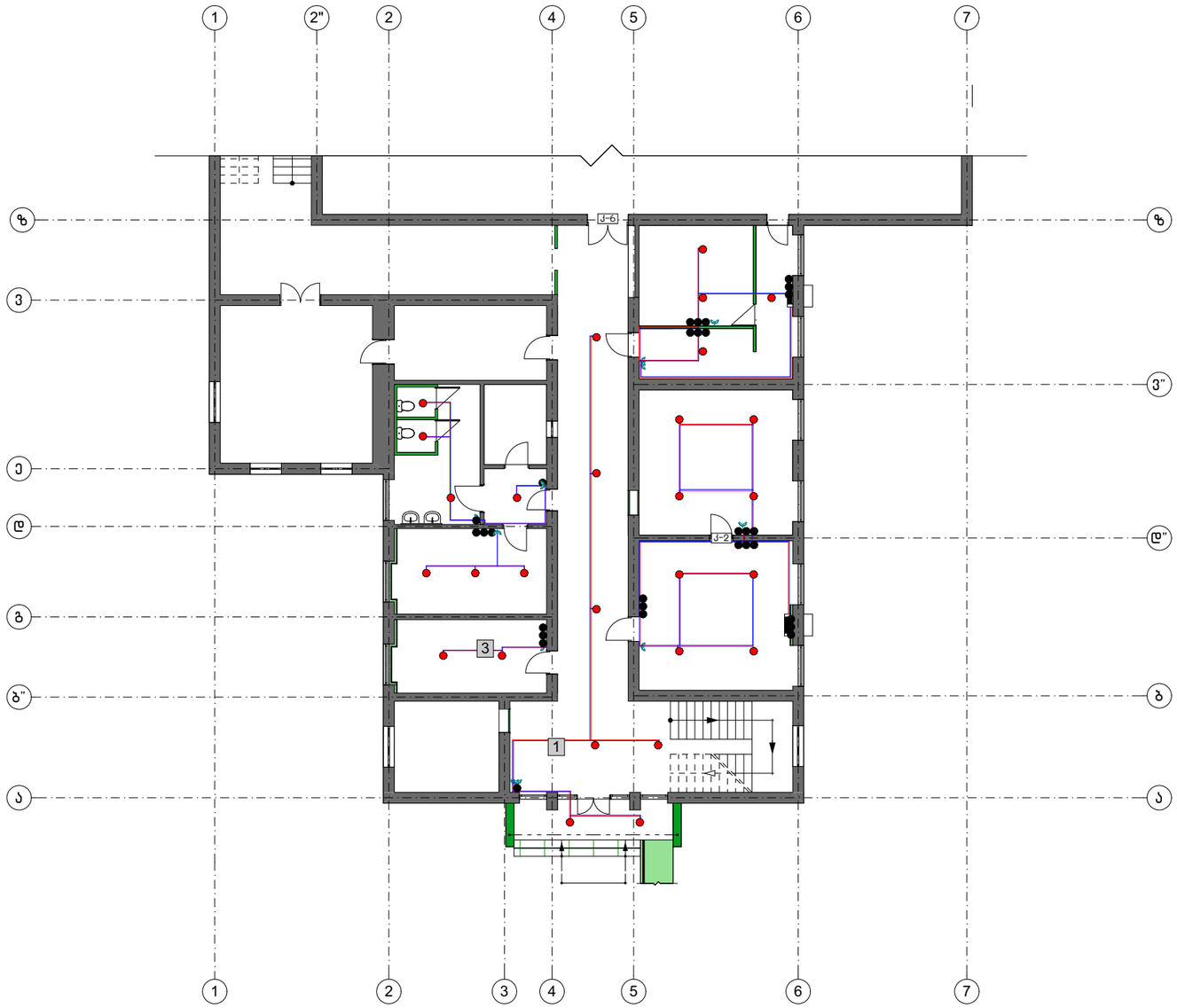


## ექსპლიკაცია:

| | | |
|---|---|---|
| | LED ნათურა 20w | 27 ც. |
| | როზეტი | 10 ც. |
| | ჩამრთველი ორიანი | 11 ც. |
| | ჩამრთველის ყუთი ორიანი | 1 ც. |
| N L | PVC იზოლირებული, ორსადენიანი კაბელი ალუმინის გამტარით - 125 გრძ/მ გარე დიამეტრი 12.1 მმ | 125 გრძ/მ |
| | | |

| | |
|---|---|
| ფორმატი PAPER SIZE | A - 3 |
| პროექტის № PROJECT # | |
| პირობითი ნიშნები | |
| ექსპლიკაცია | EXPLICATION |

| | |
|---|---|
| დამკვეთი | ხონის მუნიციპალიტეტი |
| შემსრულებელი | შპს: "მორფ9.4" (ს/კ 442735104) |
| დირექტორი | ი. ჩანგელია (51001028988) |
| პროექტი PROJECT | ხონელ მამეხოვის აღმოსავლეთით ქუთაისში, აღმოსავლეთით შიდაბაში კულტურულ-საგანმანათლებელი ცენტრის რეაბილიტაცია |
| მისამართი ADDRESS | ქ.ხონი |

| თანამდებობა | გვარი | ხელმოწერა |
|---|---|---|
| არქიტექტორი | ი. ჩანგელია | |


კონტაქტი morph9.4architect@gmail.com

ტელ: (+995) 579-994-721


| | | |
|---|---|---|
| მაშტაბი SCALE | 1:200 | თარიღი DATE OF ISSUE |
| ნახაზი DRVG. | | |

სამონტაჟო
სართულის გეგმა

| სტადია STAGE | შეფრ. PAGES | სულ ALL |
|---|---|---|
| პროექტი | A.06 | 10-მან |

# სამონტაჟო ფასადი "1-7" ღერძებში

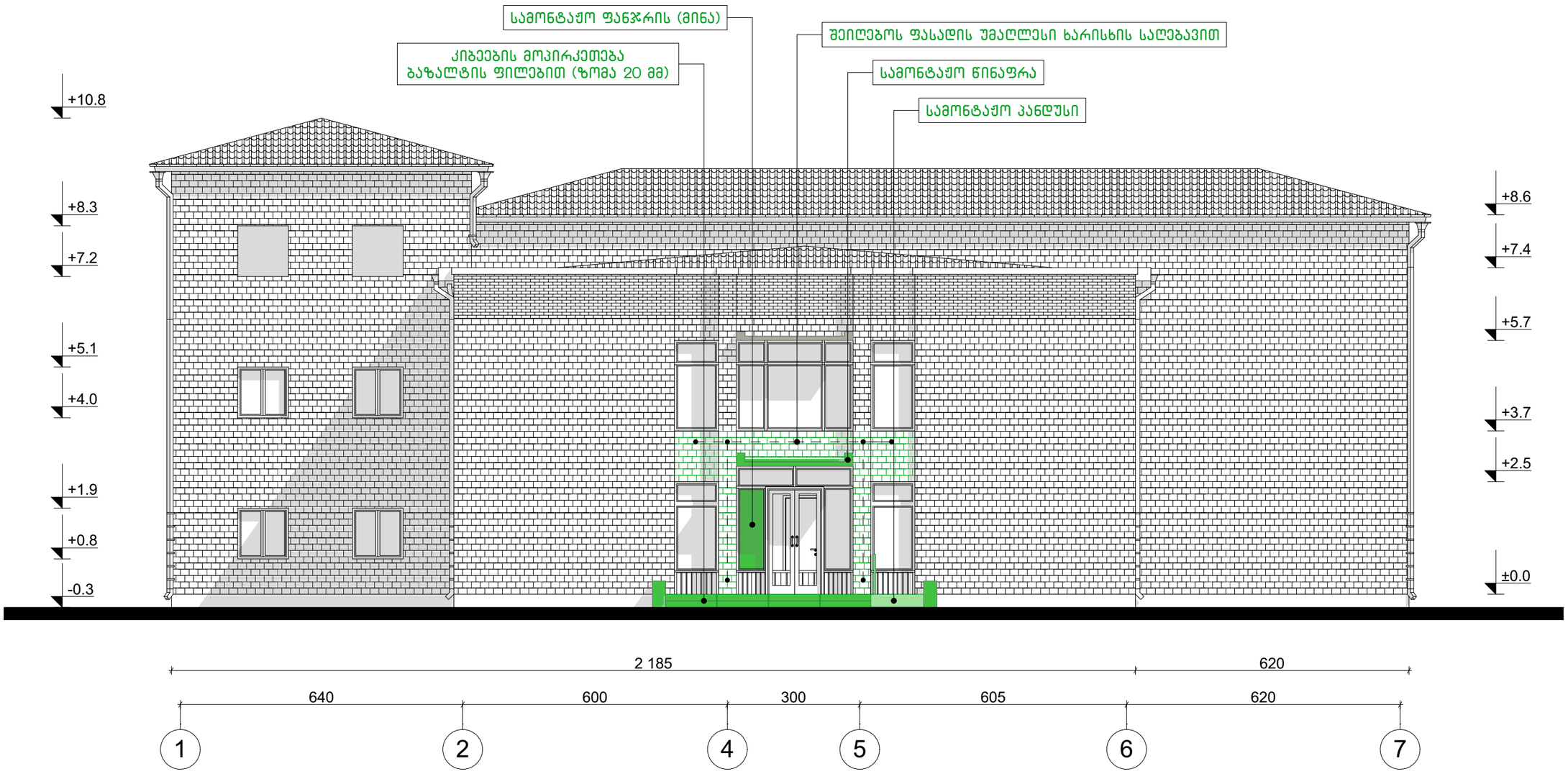


| | | |
|---|---|---|
| ფორმატი PAPER SIZE | | პროექტის № PROJECT # |
| A - 3 | | |
| პირობითი ნიშნები | | |
| ექსპლიკაცია | EXPLICATION | |

| | |
|---|---|
| დამკვეთი | ხონის მუნიციპალიტეტი |
| შემსრულებელი | შპს: "მორფი9.4" (ს/კ 442735104) |
| დირექტორი | ი. ჩანგელია (51001028988) |
| პროექტი PROJECT | სოფელ მაისოფლის ადმინისტრაციულ ერთეულში, ადმინისტრაციულ შენობაში კოლტურულ-საგანმანათლებლო ცენტრის რეაბილიტაცია |
| მისამართი ADDRESS | ქ.ხონი |

| თანამდებობა | გვარი | ხელმოწერა |
|---|---|---|
| არქიტექტორი | ი. ჩანგელია | |

| | |
|---|---|
| კონტაქტი | morph9.4architect@gmail.com |
| ტელ: | (+995) 579-994-721 |
| მასშტაბი SCALE 1:100 | თარიღი DATE OF ISSUE |
| | ნახაზი DRVG. |

სამონტაჟო ფასადი "1-7" ღერძებში

| სტადია STAGE | ფურცელ. PAGES | სულ ALL |
|---|---|---|
| პროექტი | A.07 | 10-გვ |

# სამონტაჟო ფასადი "ე-ა" ღერძებში

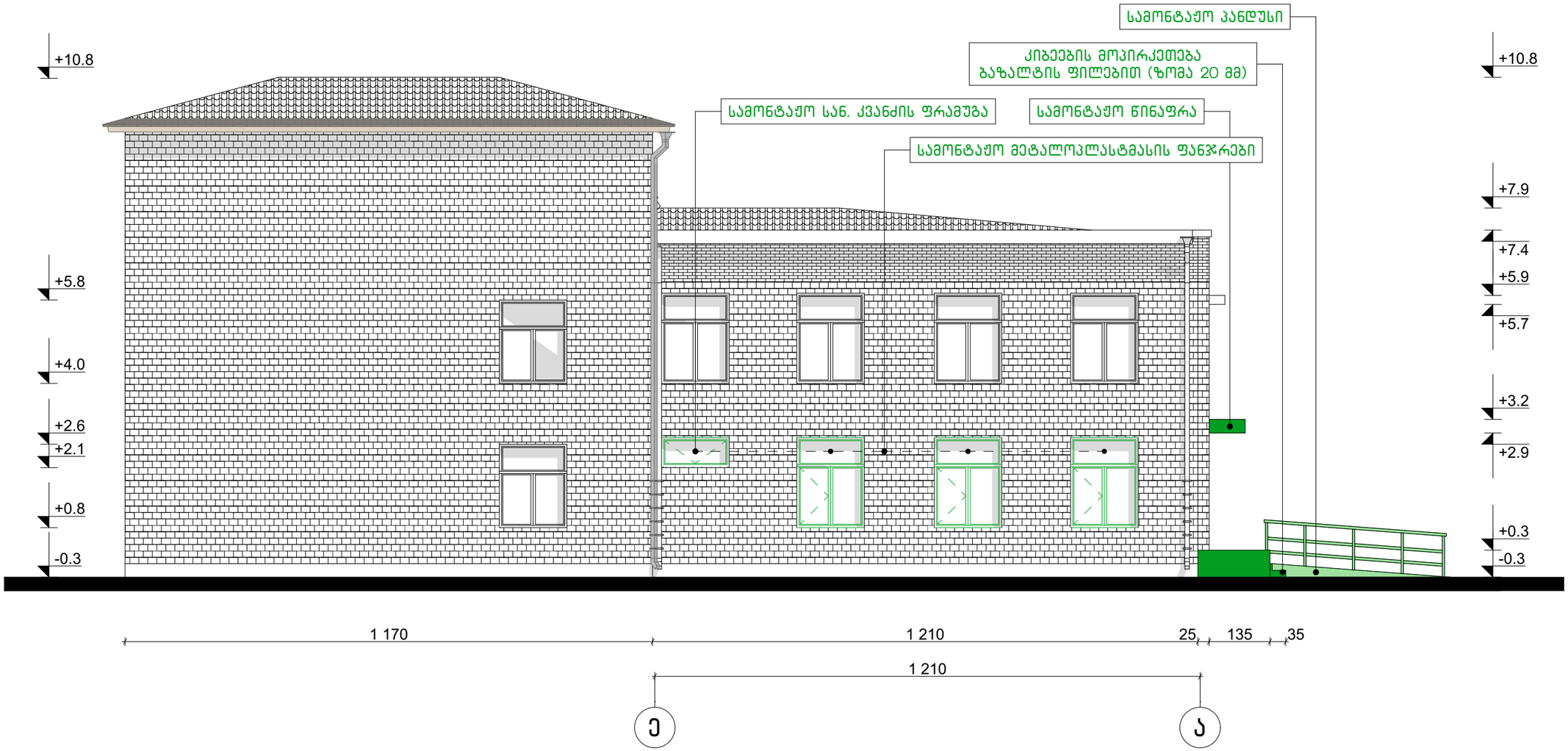


| | |
|---|---|
| ფორმატი PAPER SIZE | A - 3 |
| პროექტის № PROJECT # | |
| პირობითი ნიშნები | |
| ექსპლიკაცია | EXPLICATION |

| | |
|---|---|
| დამკვეთი | ხონის მუნიციპალიტეტი |
| შემსრულებელი | შპს: "მორფ9.4" (ს/კ 442735104) |
| დირექტორი | ი. ჩანგელია (51001028988) |
| PROJECT პროექტი | სოფელ გამხოვის ადმინისტრაციულ ერთეულში, ადმინისტრაციულ შენობაში კულტურულ-საგანმანათლებლო ცენტრის რეაბილიტაცია |
| ADDRESS მისამართი | ქ.ხონი |

| თანამდებობა | გვარი | ხელმოწერა |
|---|---|---|
| არქიტექტორი | ი. ჩანგელია | |

| | |
|---|---|
| კონტაქტი | morph9.4architect@gmail.com |
| ტელ: | (+995) 579-994-721 |
| მასშტაბი SCALE 1:100 | თარიღი DATE OF ISSUE |
| ნახაზი | DRVG. |

სამონტაჟო ფასადი "ე-ა" ღერძებში

| სტადია STAGE | ფურცელი PAGES | სულ ALL |
|---|---|---|
| პროექტი | A.08 | 10-გვ |

# სამონტაჟო ფასადი "ა-ზ" ღერძებში

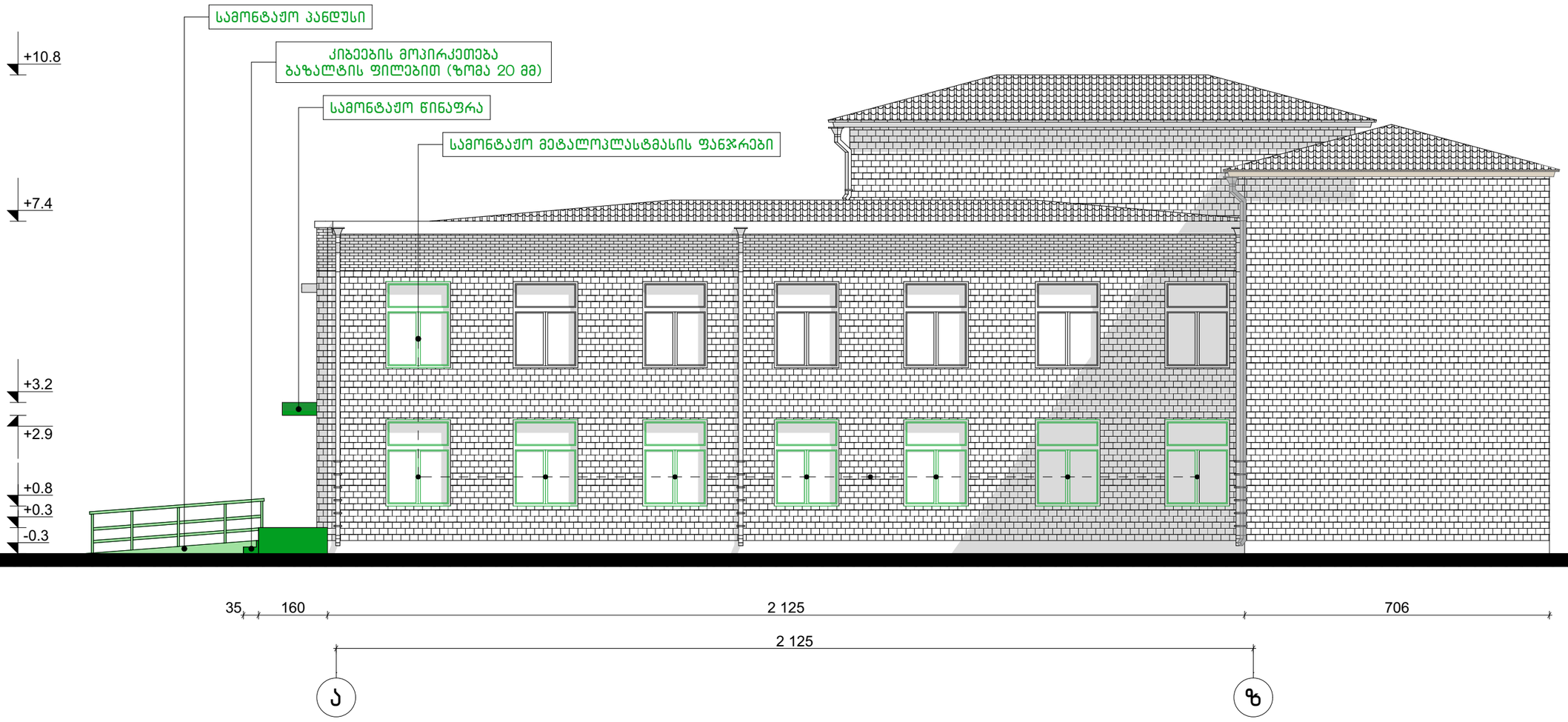


| | | |
|---|---|---|
| ფორმატი PAPER SIZE | | პროექტის № PROJECT # |
| A - 3 | | |
| პირობითი ნიშნები | | |
| ექსპლიკაცია | EXPLICATION | |

| | |
|---|---|
| დამკვეთი | ხონის მუნიციპალიტეტი |
| მშენებელი | შპს: "მორფი9.4" (ს/ კ 442735104) |
| დირექტორი | ი. ნანგელია (51001028988) |
| პროექტი PROJECT | ხონელ მაუხოვის ა(ო)მინისტრაციულ ქონებიერში, ა(ო)მინისტრაციულ შენობაში კონტეინერულ-ადმინისტრაციული ცენტრის რეაბილიტაცია |
| მისამართი ADDRESS | ქ.ხონი |

| თანამდებობა | გვარი | ხელმოწერა |
|---|---|---|
| არქიტექტორი | ი. ნანგელია | |

| | |
|---|---|
| კონტაქტი | morph9.4architect@gmail.com |
| ტელ: | (+995) 579-994-721 |
| მაშტაბი SCALE 1:100 | თარიღი DATE OF ISSUE |
| | ნახაზი DRVG. |

სამონტაჟო ფასადი "ა-ზ" ღერძებში

| სტადია STAGE | ფურცელი PAGES | სულ ALL |
|---|---|---|
| პროექტი | A.09 | 10-ბ3 |