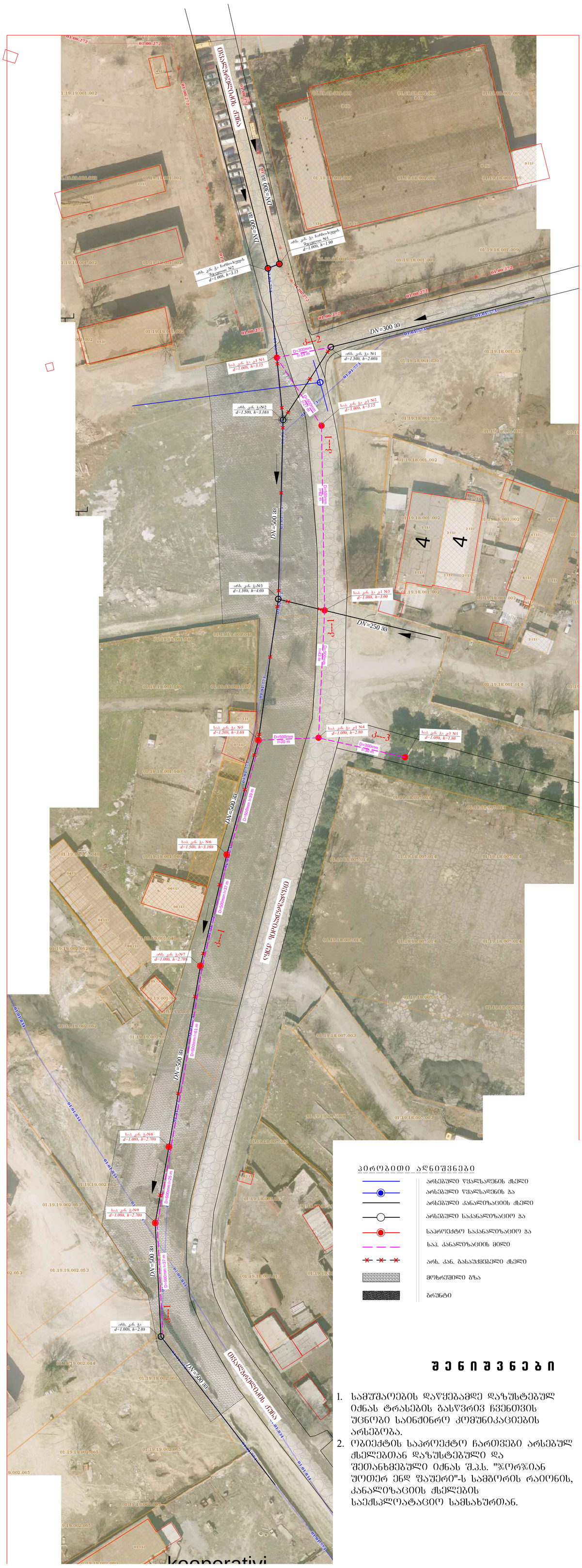

პირობითი აღნიშვნები

- არსებული წყალსადენის ქსელი
- არსებული წყალსადენის ჭა
- არსებული კანალიზაციის ქსელი
- არსებული საკანალიზაციო ჭა
- საპროექტო საკანალიზაციო ჭა
- საპ. კანალიზაციის მილი
- არს. კან. გასაუქმებელი ქსელი
- მოხრეშილი გზა
- ბრუნტი

შენიშვნები

1. სამუშაოების დაწყებამდე დაზუსტებულ იქნას ტრასების გასწვრივ ჩვენთვის უცნობი საინჟინრო კომუნიკაციების არსებობა.
2. ობიექტის საპროექტო ჩართვები არსებულ ქსელებთან დაზუსტებული და შეთანხმებული იქნას შ.პ.ს. "ჯორჯიან უოთერ ენდ ფაუერი"-ს სამგორის რაიონის, კანალიზაციის ქსელების საექსპლოატაციო სამსახურთან.

შპს. „ჯორჯიან შეიფერ ენდ ფაუერი" ტექნიკური შემასრულებლის და კონსულტაციის წესაარტაჭრტი თბილისი კოხტაავას I შესახვევი 33ა						
თანამდებობა	გვარი	ხელმოწერა	სამგორის რაიონში, თვალგრეხლიძის ქუჩაზე კანალიზაციის ქსელის რეაბილიტაციის პროექტი			
ხაასაბ. უფროსი	გ.ნაცვლიშვილი					
შესასრული	ბ. ტურქილაძე					
შესამოწმა	მ.ზანანიაშვილი		ბგეგმა არსებული და საპროექტო კანალიზაციის ქსელების დატანით	მასშტაბი 1:500	თარიღი 2016 თებერვალი	
				სტადია	შენიშვნა	შენიშვნა
				მ.ა.	J-2	6