ქ. ბათუმში, ლეონიძის ქუჩა №11-ში, FIBA_ს სტანდარტებზე მორგებული საკალათბურთო სტადიონის არქიტექტურული პროექტი

20.08.2024

არქიტექტორი	დავით რობაქიძე
დახაზა	დავით რობაქიძე

მიწის (უძრავი ქონების) საკადასტრო კოდი N 05.25.12.021

ამონაწერი საჯარო რეესტრიდან

განცხადების რეგისტრაცია
N 882022549784 - 28/07/2022 16:49:00

მომზადების თარიღი
02/08/2022 16:46:49

საკუთრების განყოფილება

ზონა	სექტორი	კვარტალი	ნაკვეთი
ბათუმი	სექტორი 25		
05	**25**	**12**	**021**

მისამართი: ქალაქი ბათუმი , ქუჩა ლეონიძე , N 11

ნაკვეთის საკუთრების ტიპი:საკუთრება
ნაკვეთის დანიშნულება: არასასოფლო სამეურნეო
დაზუსტებული ფართობი: 3553.00 კვ.მ.
ნაკვეთის წინა ნომერი:**05.25.12.010; 05.25.12.007;**

მესაკუთრის განყოფილება

განცხადების რეგისტრაცია : ნომერი 882022549784 , თარიღი 28/07/2022 16:49:00
უფლების რეგისტრაცია: თარიღი 02/08/2022

უფლების დამადასტურებელი დოკუმენტი:

- ბრძანება N 01-01-3/354 , დამოწმების თარიღი:13/07/2022 , აჭარის ავტონომიური რესპუბლიკის ფინანსთა და ეკონომიკის სამინისტრო

მესაკუთრეები:
შპს „აჭარის პროექტების მართვის კომპანია", ID ნომერი:445409415

მესაკუთრე: **აღწერა:**
შპს „აჭარის პროექტების მართვის კომპანია"

იპოთეკა

საგადასახადო გირავნობა:

რეგისტრირებული არ არის

ვალდებულება

ყადაღა/აკრძალვა:

რეგისტრირებული არ არის

მოვალეთა რეესტრი:

რეგისტრირებული არ არის

საკადასტრო გეგმა

საჯარო რეესტრის ეროვნული სააგენტო

საკადასტრო კოდი:	**05.25.12.021**	ნაკვეთის დანიშნულება:	**არასასოფლო სამეურნეო**
განცხადების ნომერი:	**882021977275**	ფართობი:	**3556 კვ.მ (WGS 84 / UTM zone 38N)** **3553 კვ.მ (WGS 84 / UTM zone 37N)**
მომზადების თარიღი:	**19/11/2021**		

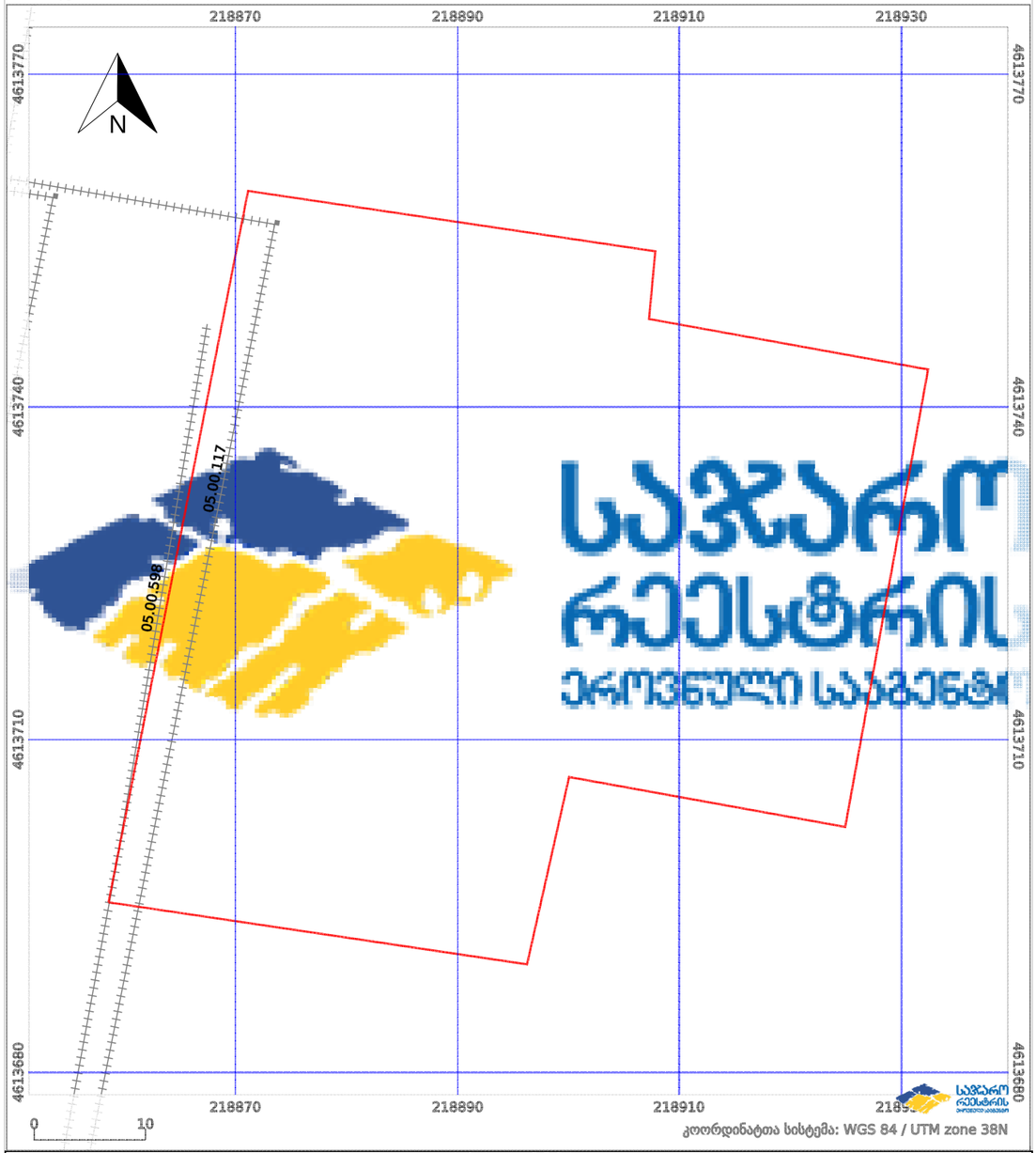

გენგეგმა მ 1:500

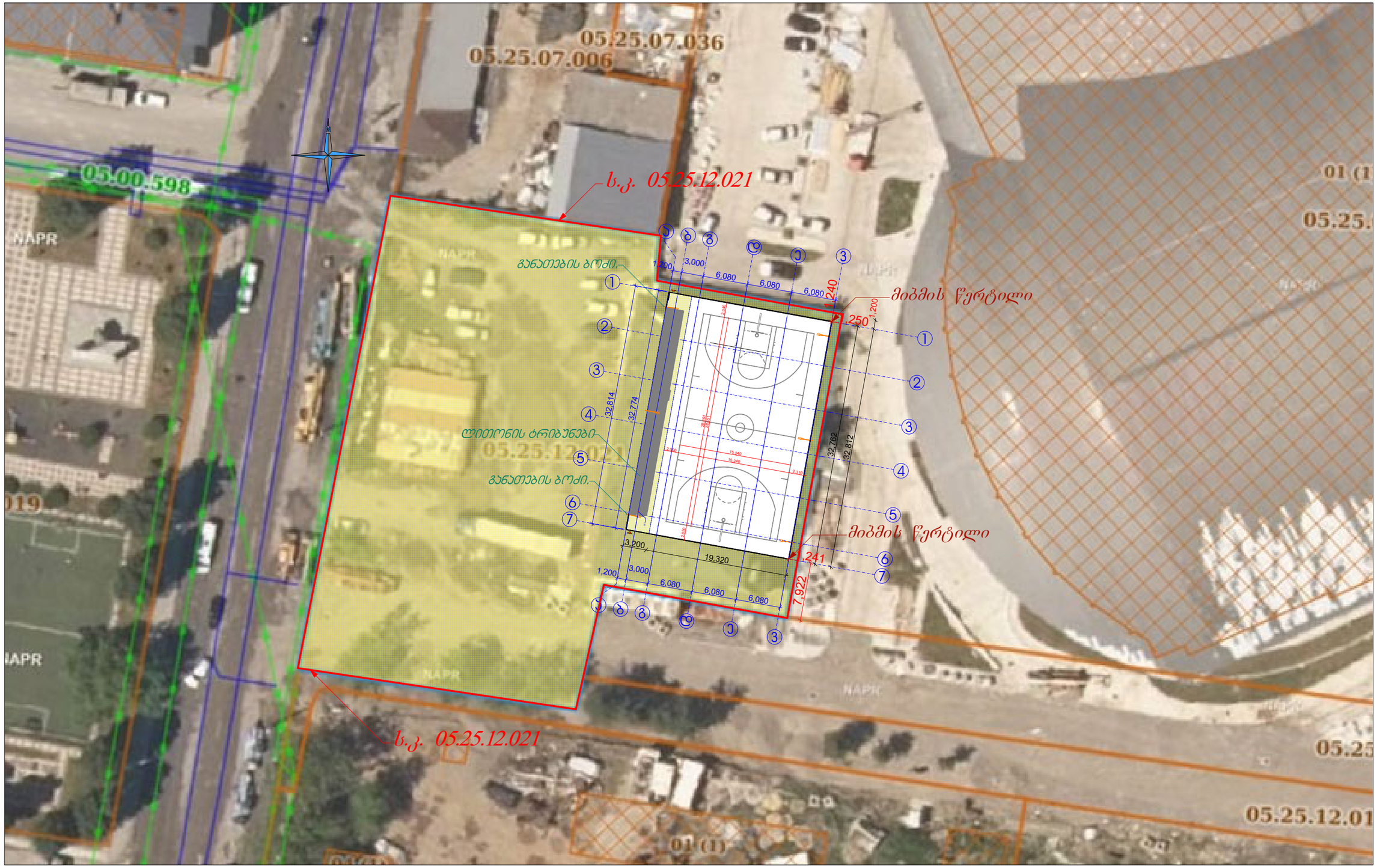

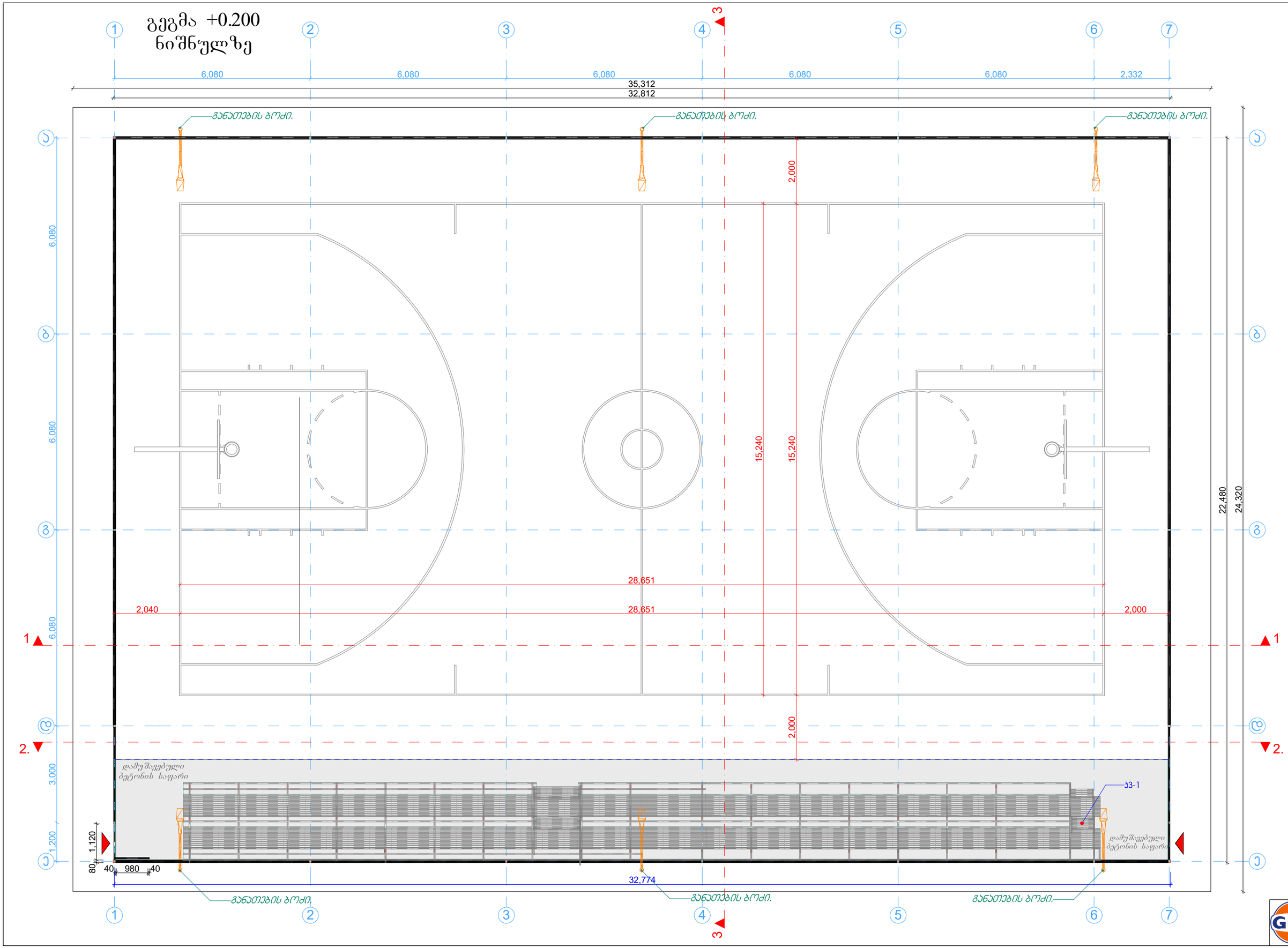
გეგმა +0.200
ნიშნულზე
6,080
6,080
6,080
6,080
6,080
2,332
35,312
32,812
განათების ბოძი.
2,000
15,240
15,240
22,480
24,320
28,651
2,040
28,651
2,000
3,000
1,200
1,120
80
40
980
40
32,774
დამუშავებული ბეტონის საფარი
Ъ3-1

ჭრილი 1-1

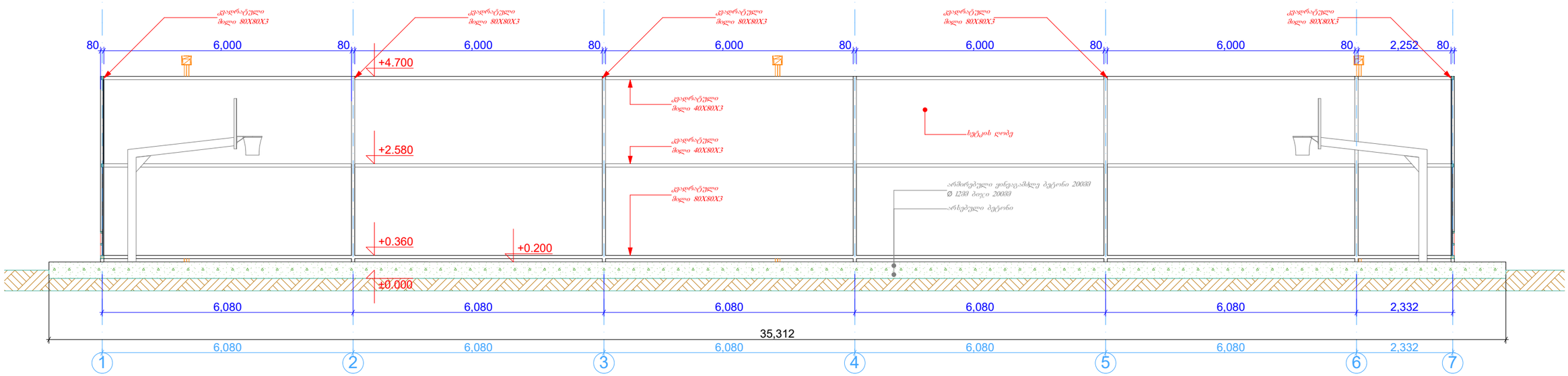

ჭრილი 2-2

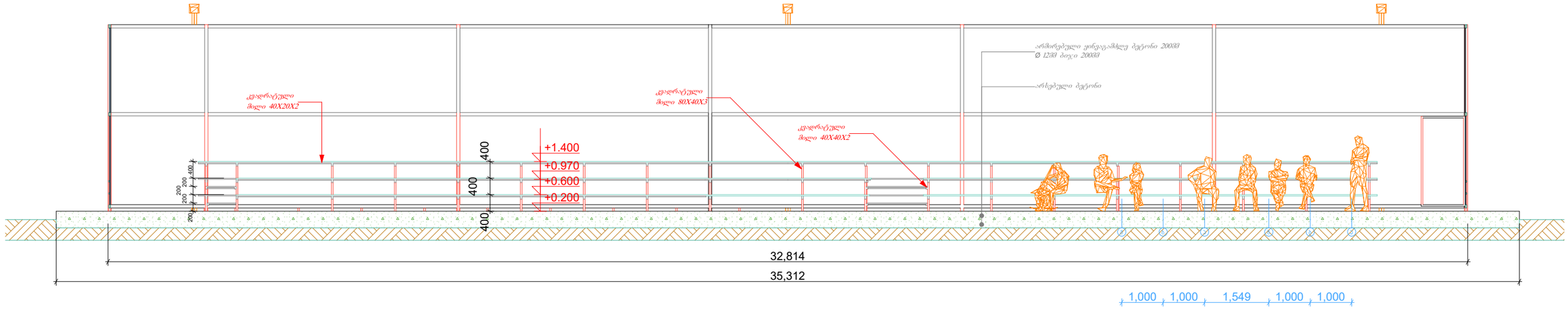

ჭრილი 3-3

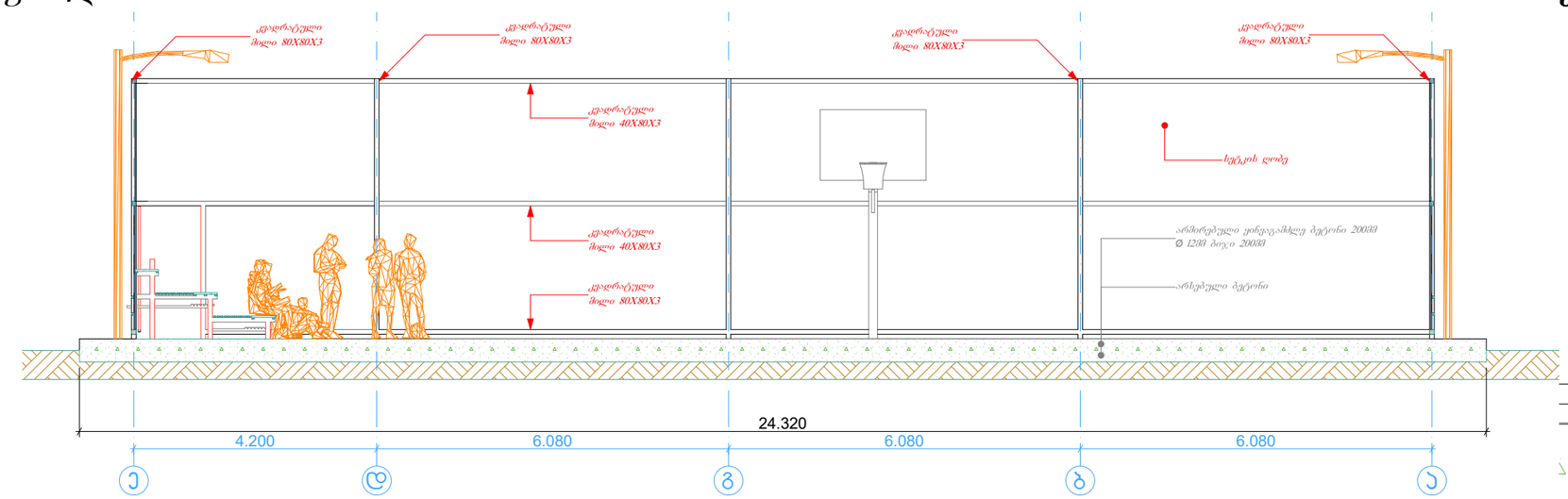

ჯვ-1

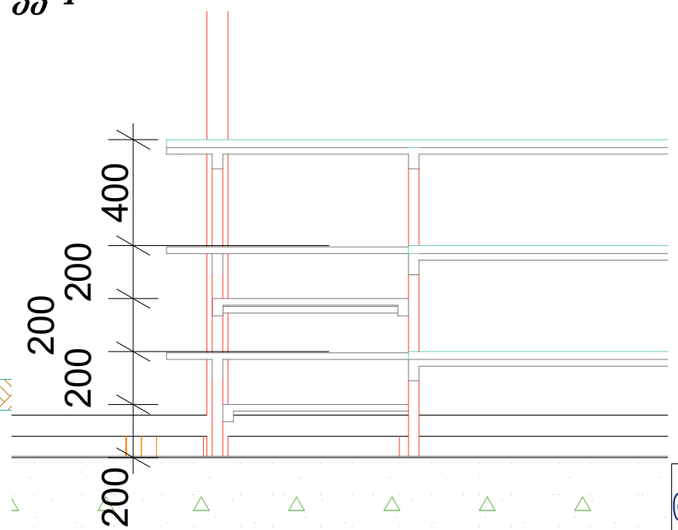

სქემატური ნახაზი მ 1:200

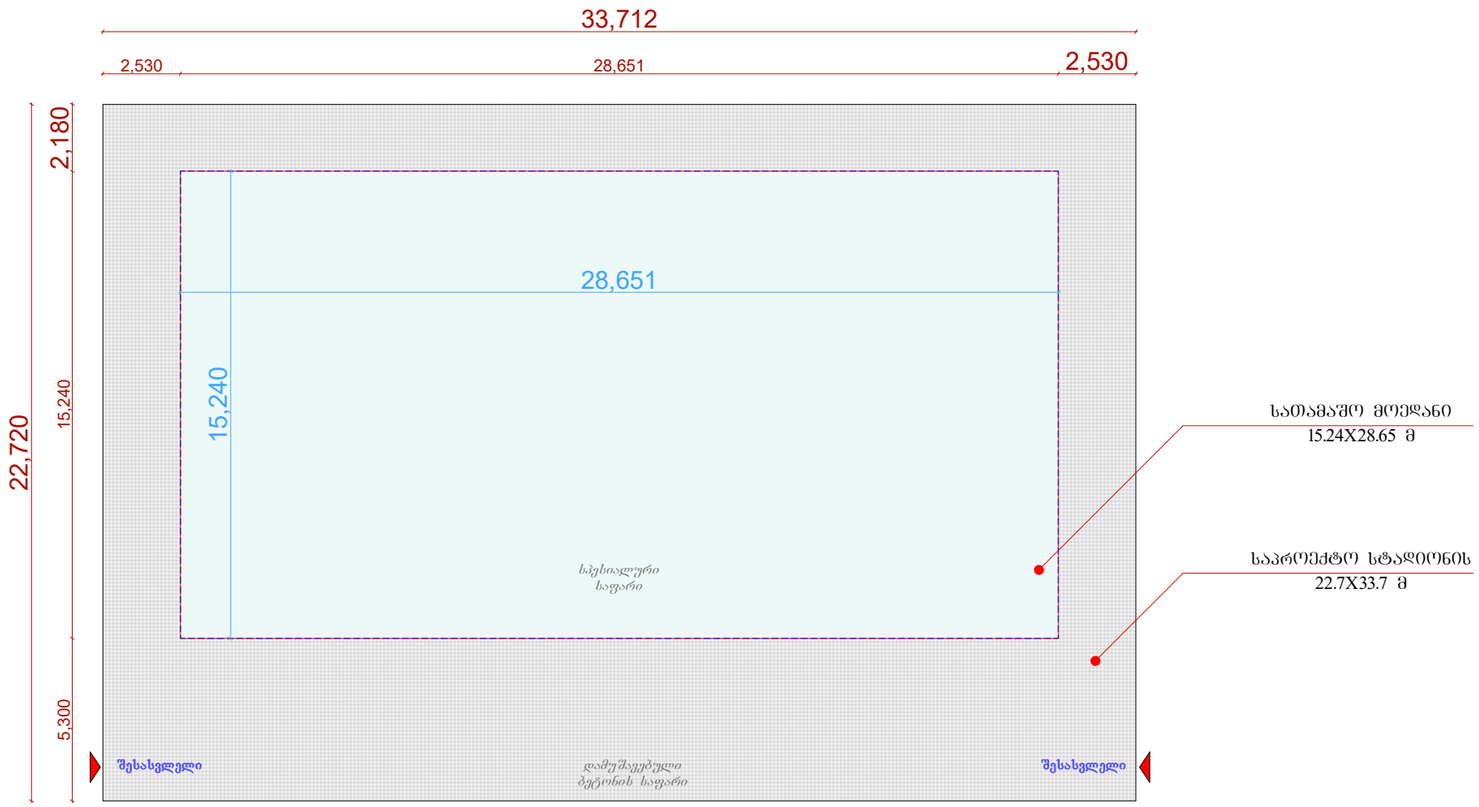

შენიშვნა:

*მოედნის ზომები მოცემულია (FIBA) სტანდარტის მიხედვით.
*დაკვალვა მოხდეს სპეციალისტის მიერ.
*სტადიონის კონსტრუქცია გადამოწმდეს შესაბამის სპეციალისტებთან.
*მოედანის სათამაშო ნაწილის ზედაპირი დამუშავება შეთანხმდეს დამკვეთთან.

გრიბულების მოწყობის სქემა

გეგმა №1 მ 1:100

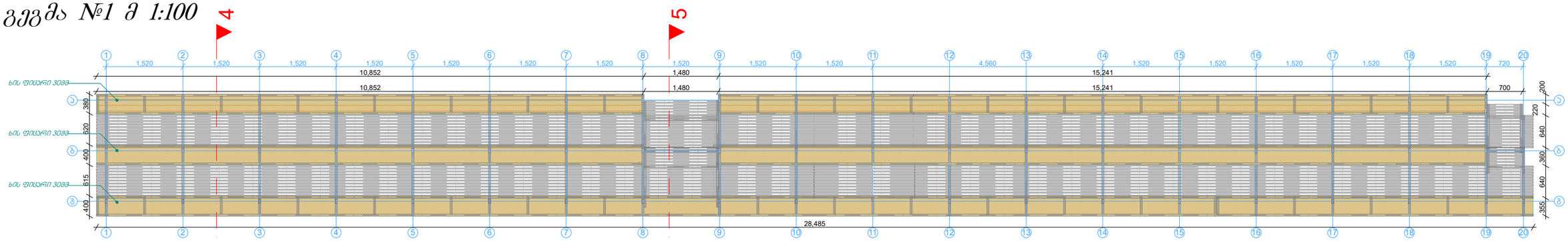

გეგმა №2 მ 1:100

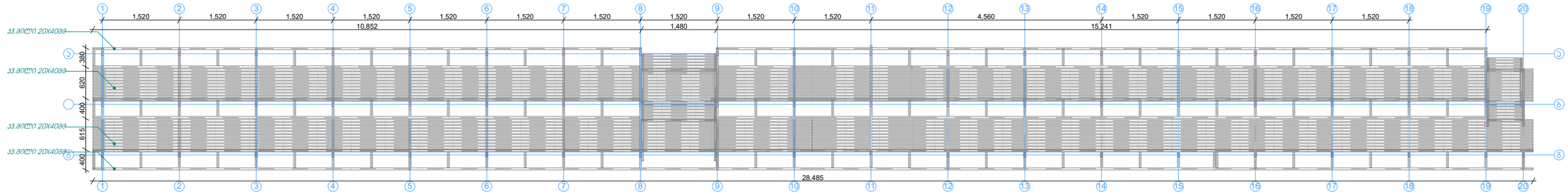

ჭრილი 4-4 მ 1:50

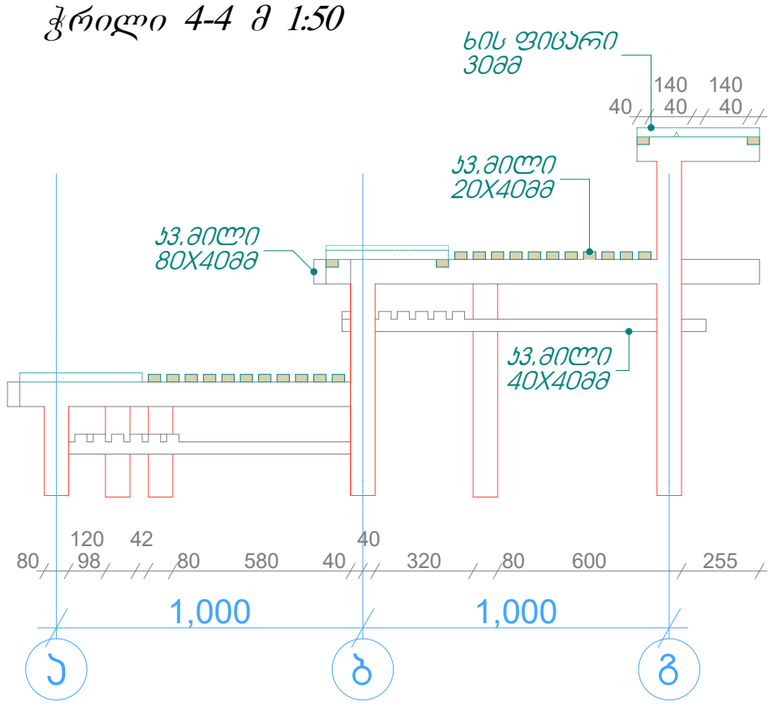

ჭრილი 5-5 მ 1:50

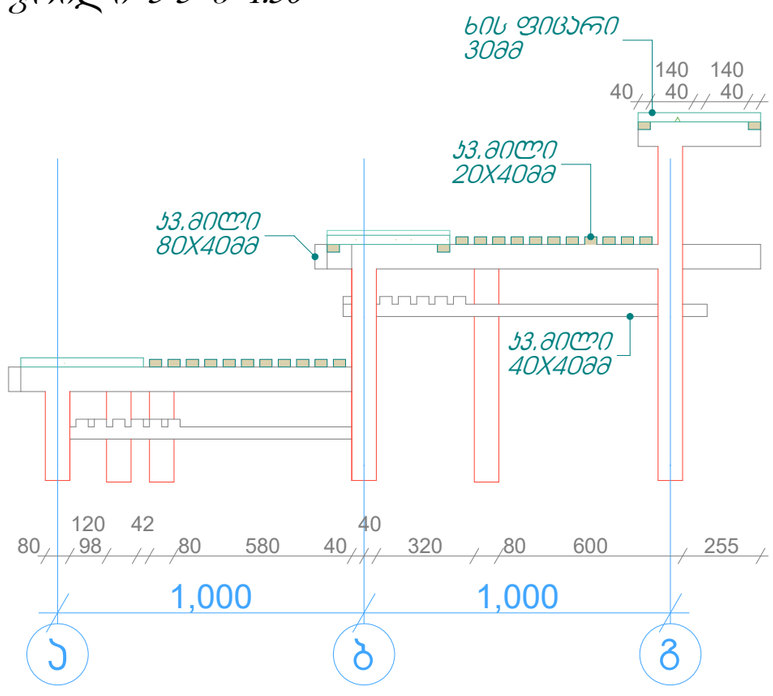

რენდერი

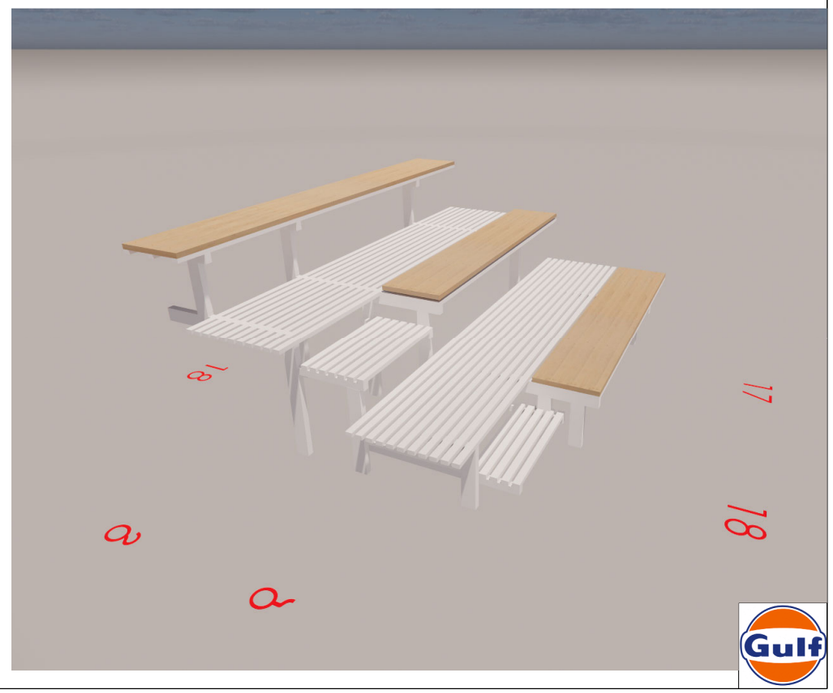

რენდერი 1

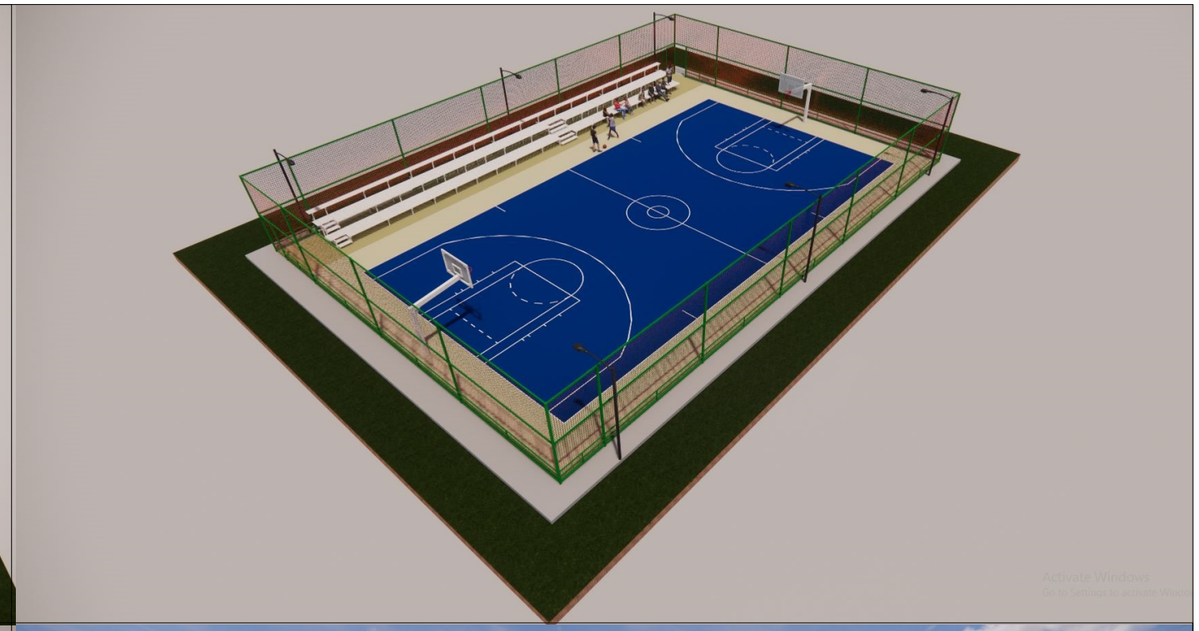

შენიშვნა:

*ტრიბუნები და კალათბურთის ფარი იღებება შავი ანტრაციტის ფერში.
*ბალახის საფარი მოცემულია პირობითად.

რენდერი 2

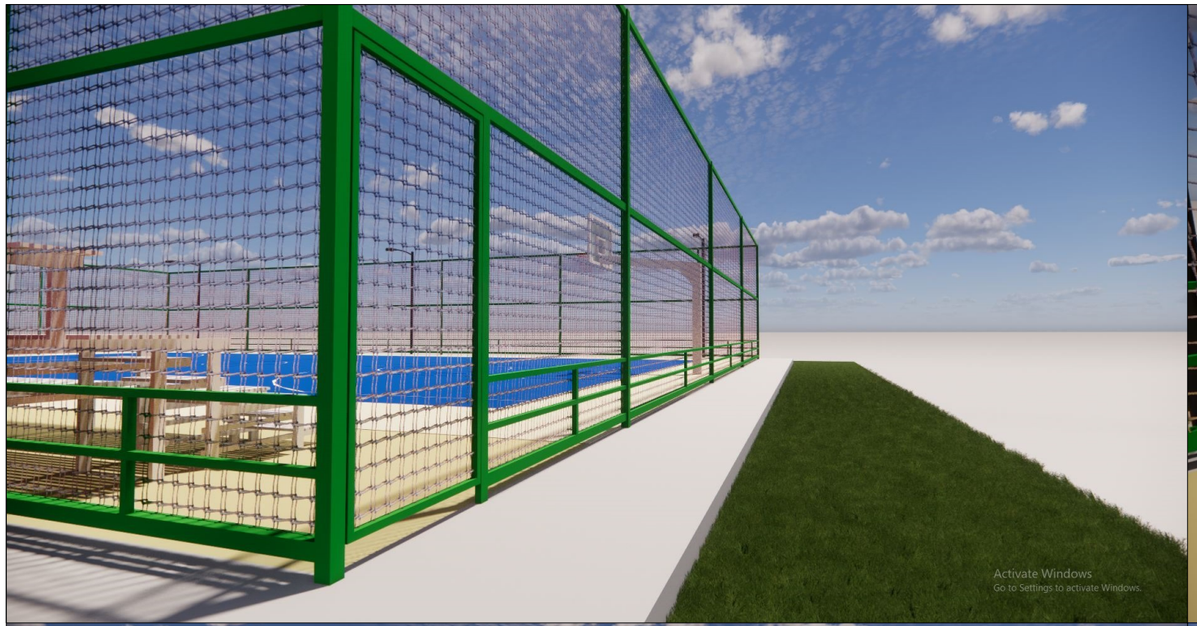

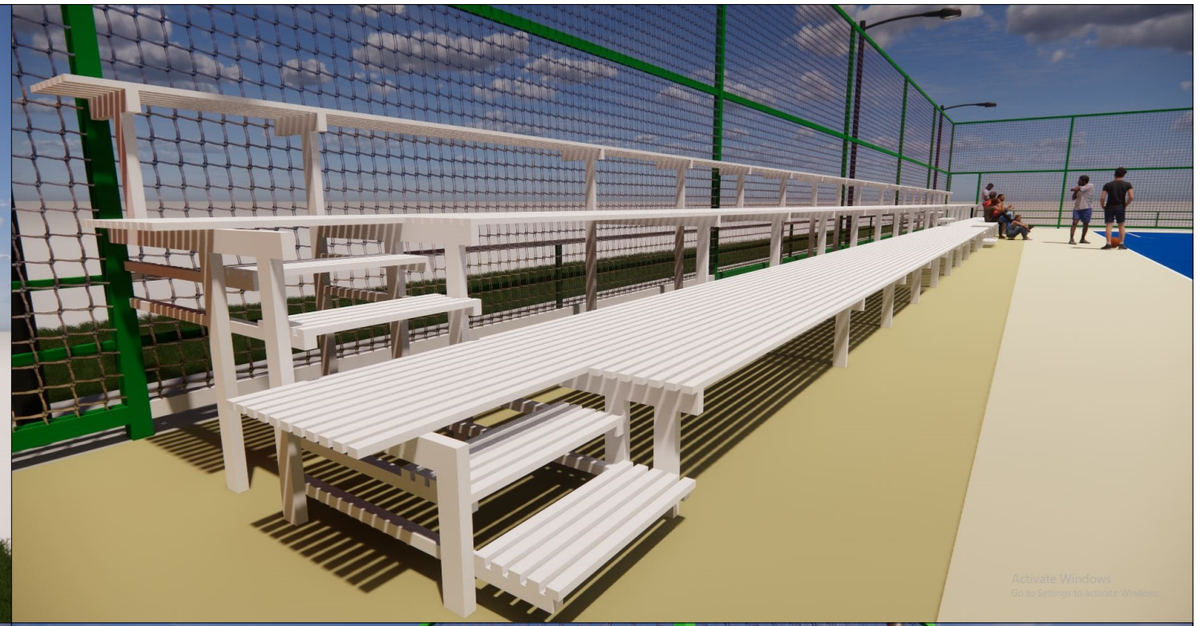

შენიშვნა:

**ტრიბუნები და კალათბურთის ფარი იღებება შავი ანტრაციტის ფერში.*
**ბალახის საფარი მოცემულია პირობითად.*
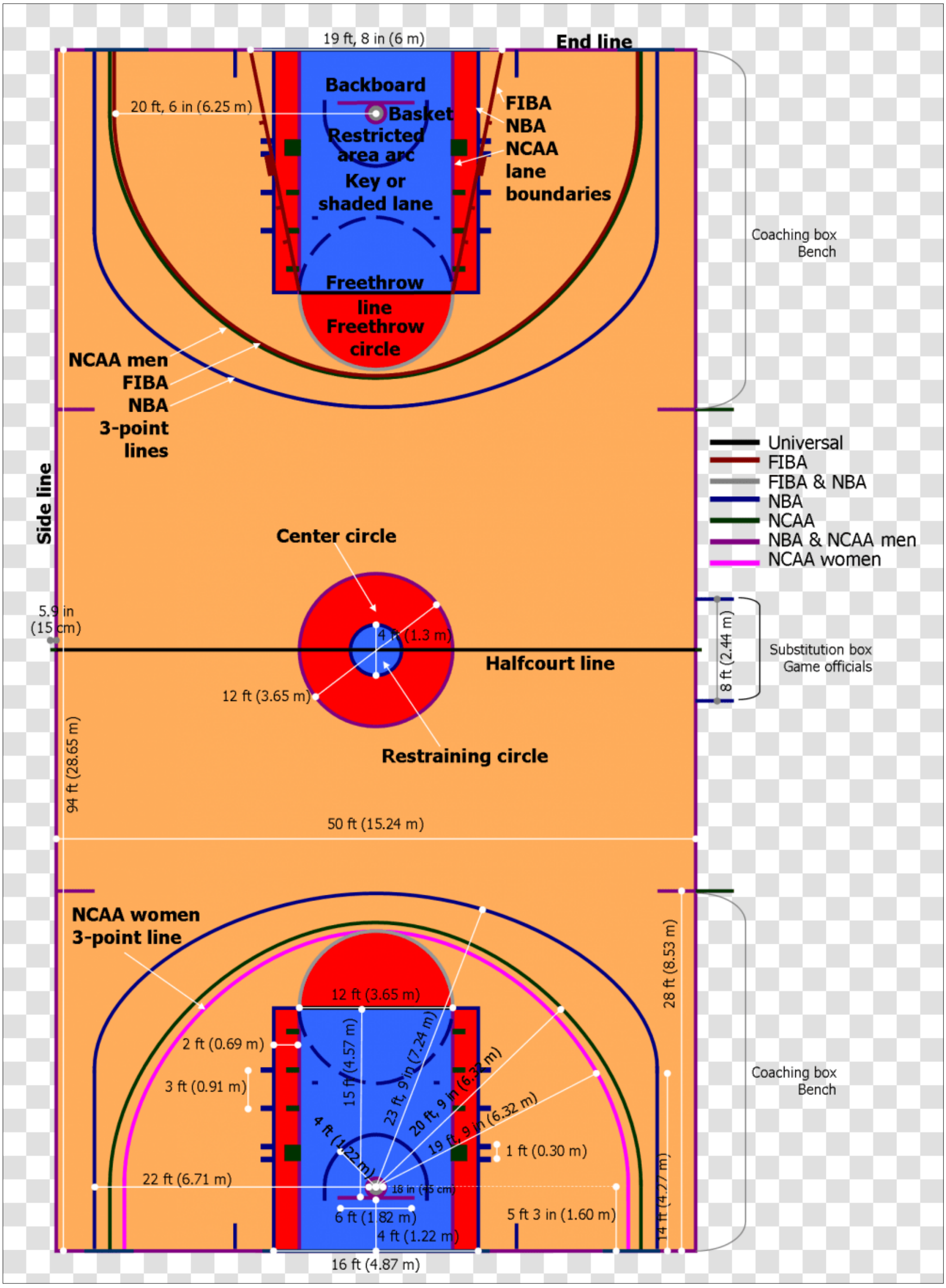
საკალათბურთო მოედნის სტანდარტები
(ნიმუში)