სარდაფის სართულის გეგმა
საერთო ფართობი - 164.5მ²

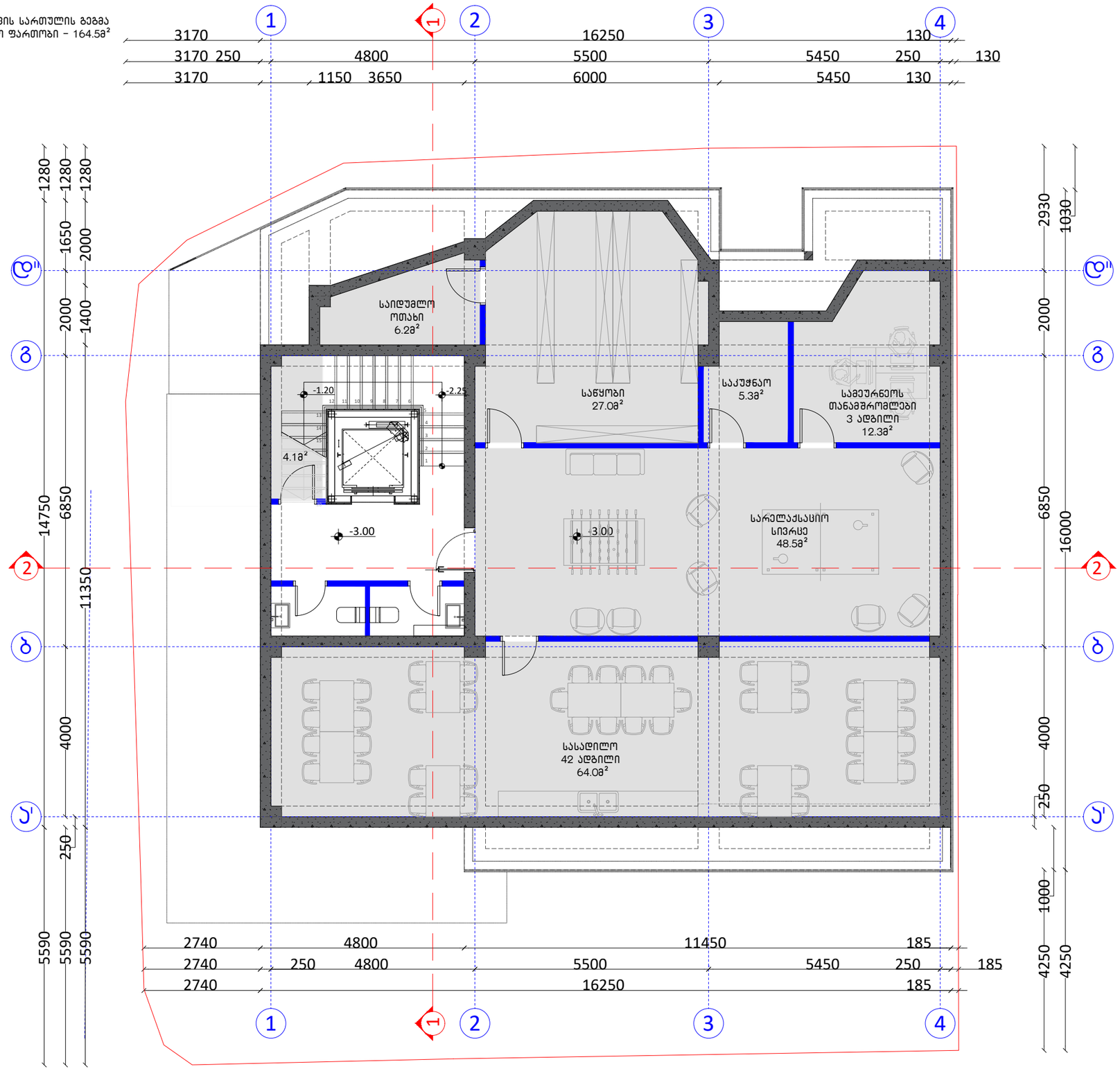

I სართულის გეგმა
საერთო ფართობი - 193.98²
სულ - 54 ადგილი

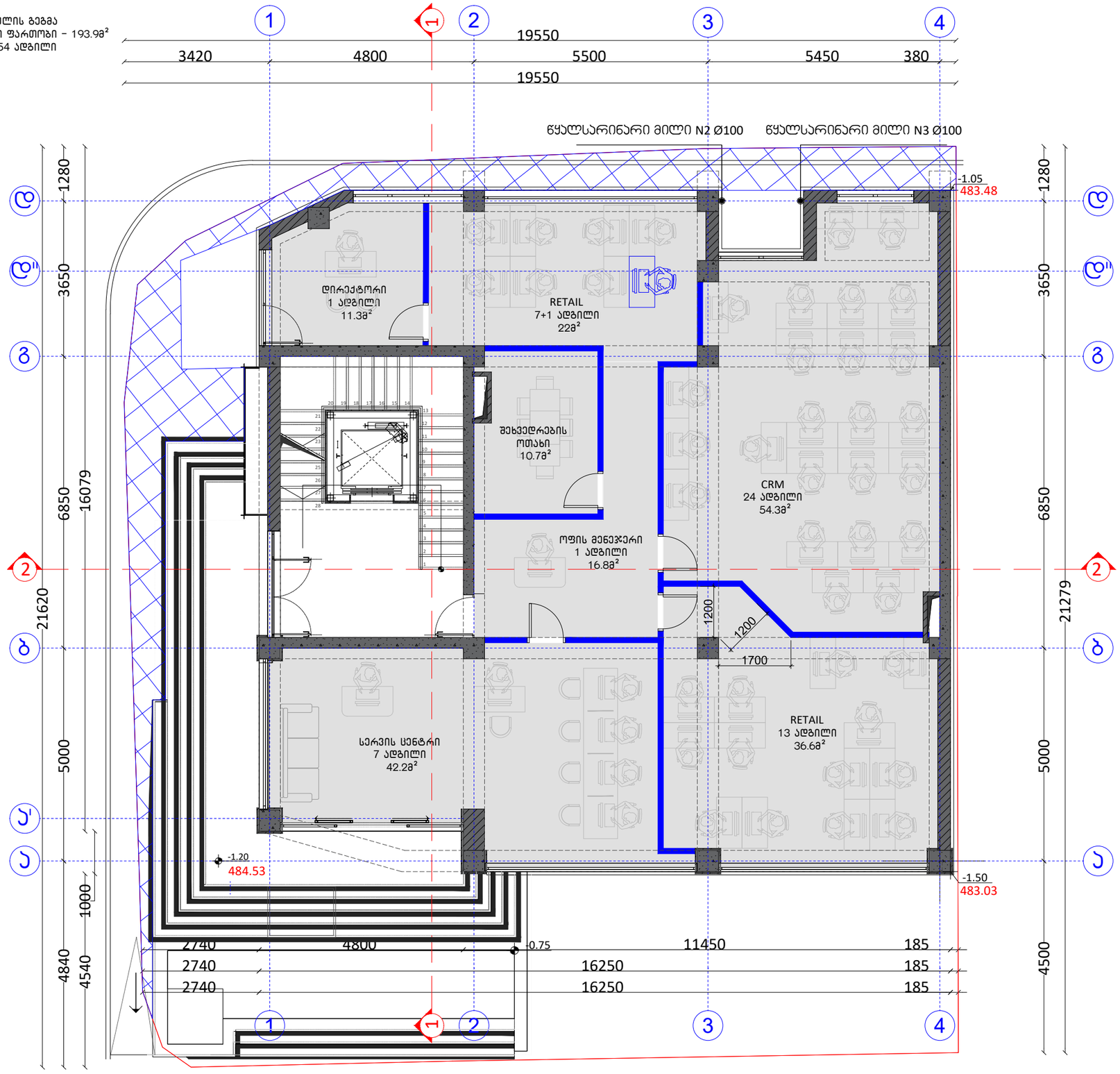

II სართულის გეგმა
საერთო ფართობი - 203.1მ²
სულ - 66 ადგილი

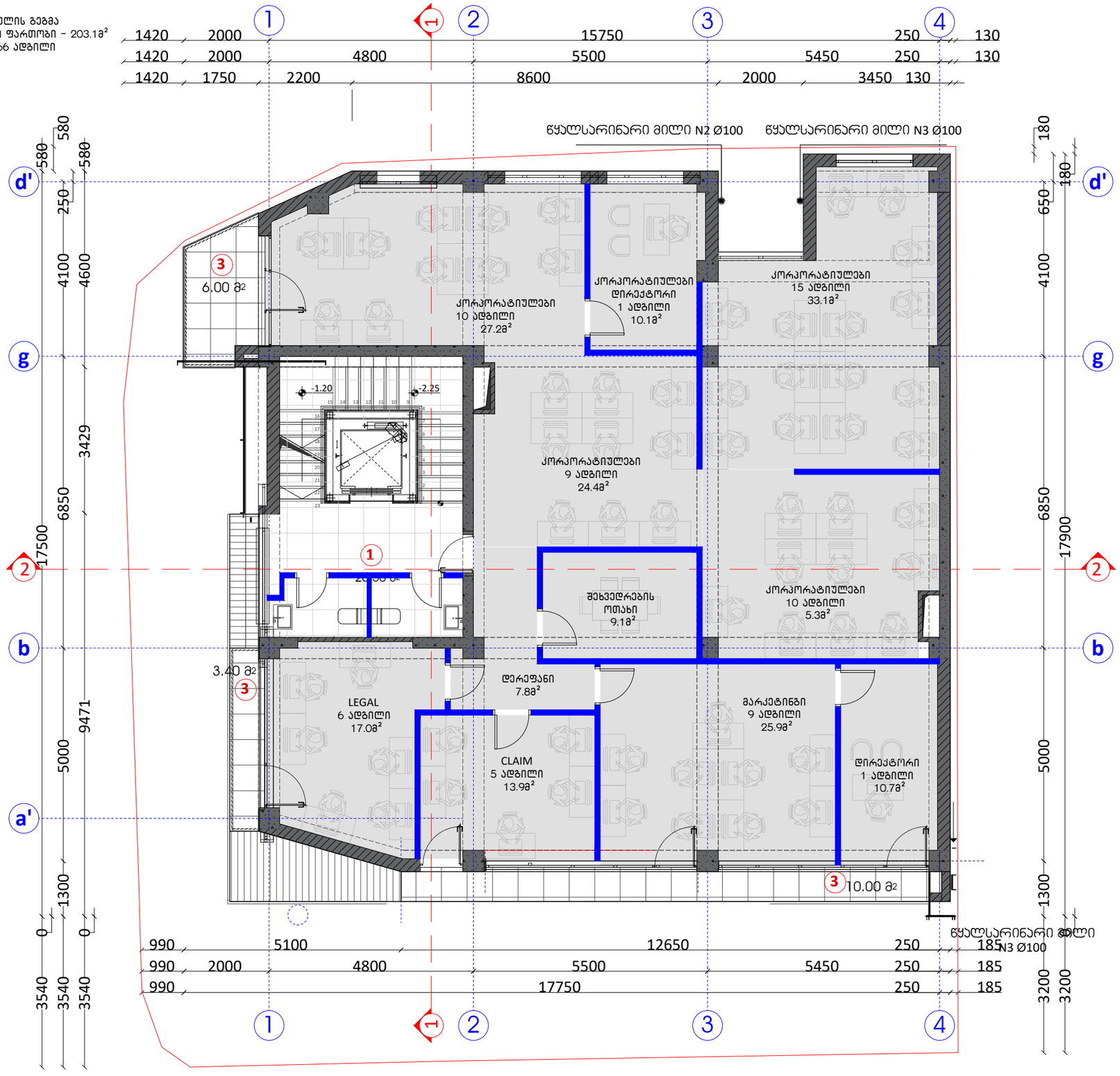

III სართულის გეგმა
საერთო ფართობი - 203.3მ²
სულ - 65 ადგილი

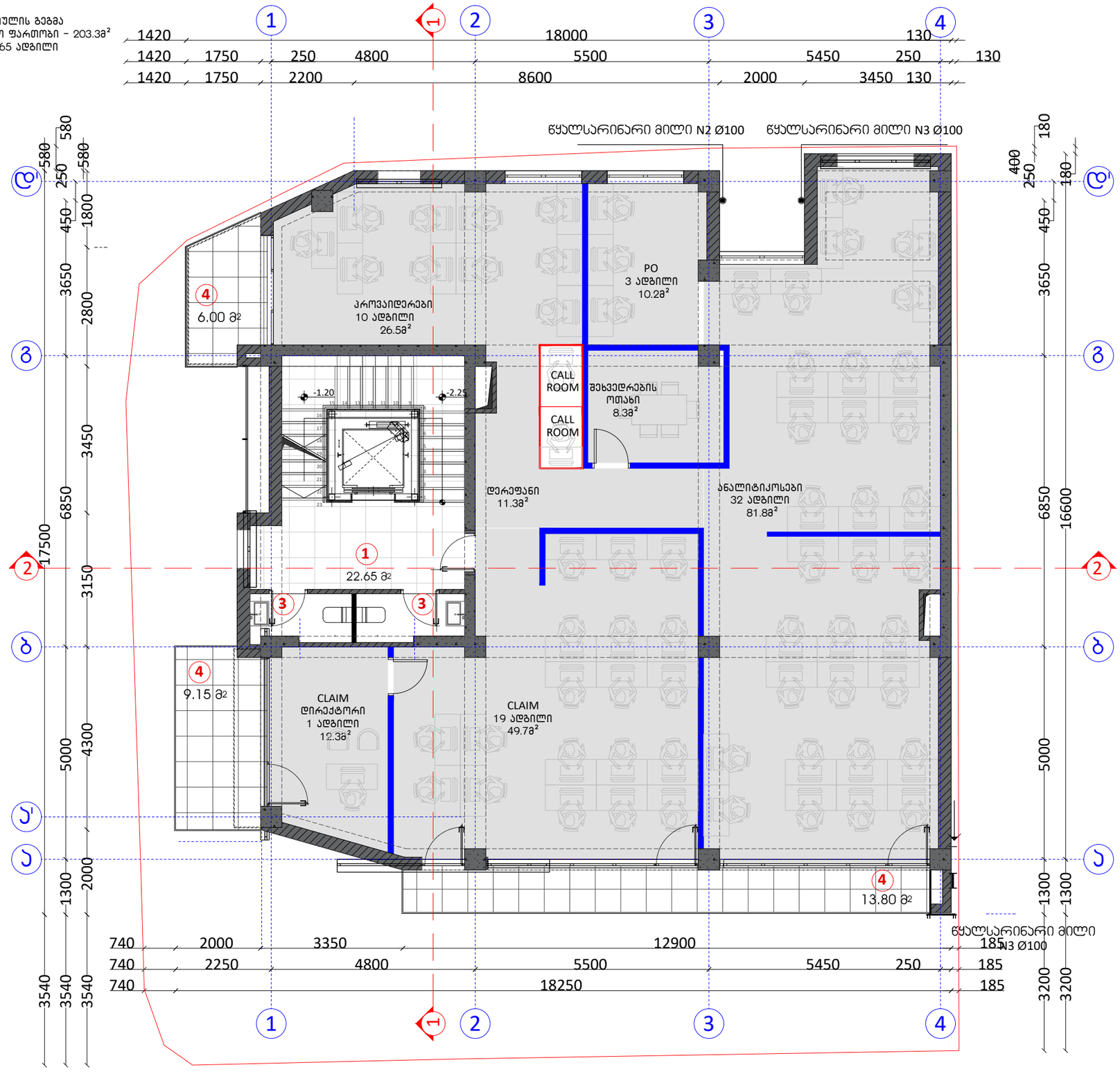
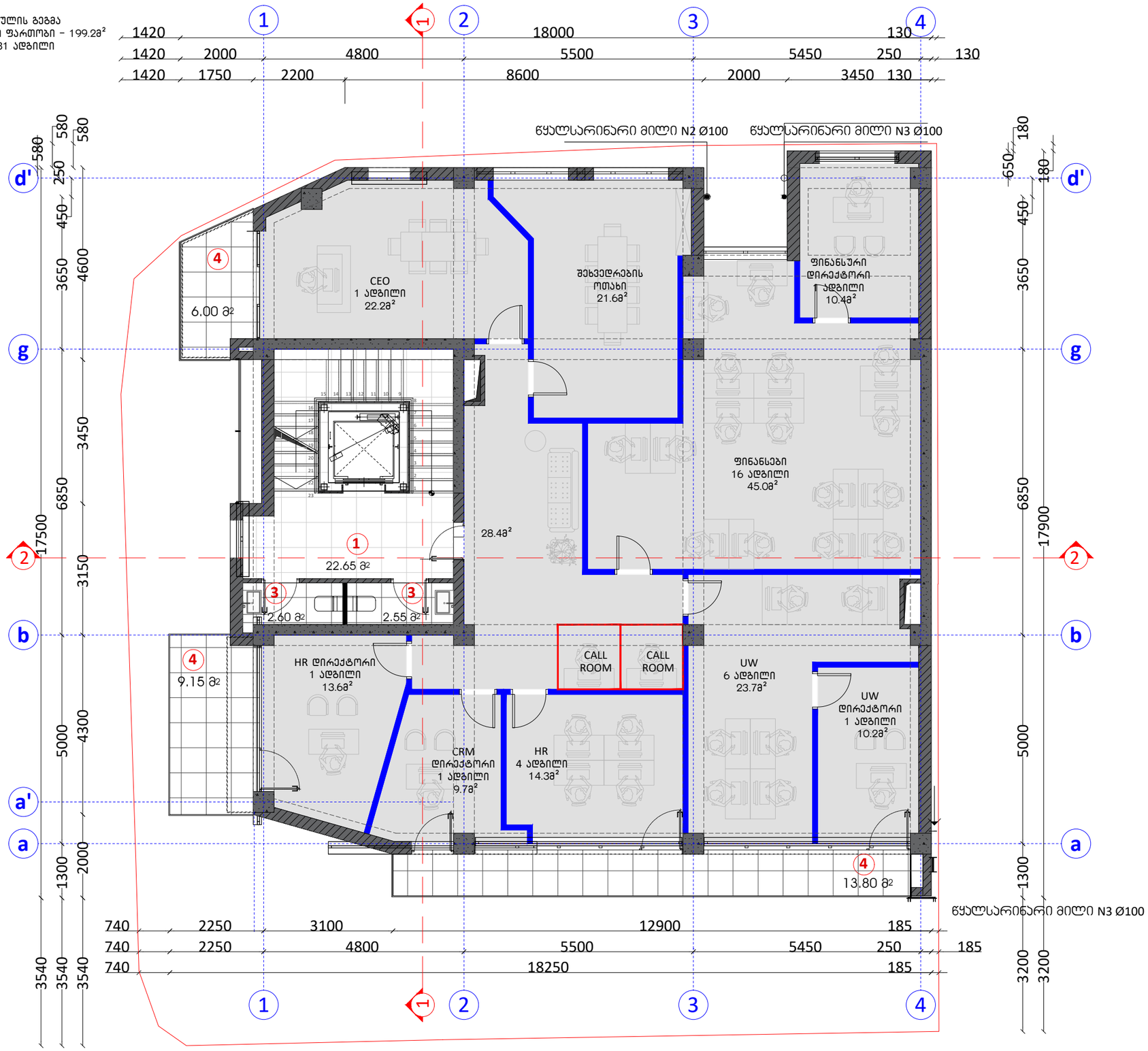
IV სართულის გეგმა
საერთო ფართობი - 199.28²
სულ - 31 ადგილი