

სიღნაღის მუნიციპალიტეტი, ქალაქ წნორში, საქართველოს ბანკის ფილიალის ანაზღაურების პროექტი

სიღნაღის მუნიციპალიტეტი, ქალაქი წნორი, ჭურჭლით აღმართული **N38**  
(ს/პ 56.04.50.038)

დამკვეთი: საქართველოს ბანკი



თბილისი 2024 წ.

oipn7s p0017  
Green Studio

სიღნაღის მუნიციპალიტეტი, ქალაქ წნორში, საქართველოს ბანკის ფილიალის ანაზღოვის პროექტი

სიღნაღის მუნიციპალიტეტი, ქალაქი წნორი, ჭურა დავით აღმაშენებელი N38  
(ს/პ 56.04.50.038)

ანაზღოვი

არქიტექტორი:

ს. სულხანიშვილი

არქიტექტორი:

ბ. სკორია

არქიტექტორი:

ნ. კაკაბაძე

არქიტექტორი:

ნ. ვაწავიძე

დამკვეთი: საქართველოს ბანკი



თბილისი 2024 წ.













სიღნაღის მუნიციპალიტეტში, ქალაქ წნორში, საქართველოს ბანკის ფილიალის მუშა პროექტი

სიღნაღის მუნიციპალიტეტი, ქალაქი წნორი, ქუჩა დავით აღმაშენებელი N38  
(ს/პ 56.04.50.038)

დამკვეთი: საქართველოს ბანკი



თბილისი 2024 წ.

Green Studio

სიღნაღის მუნიციპალიტეტი, ქალაქ წნორში, საქარტველოს ბანკის ფილიალის მუშა პროექტი

სიღნაღის მუნიციპალიტეტი, ქალაქი წნორი, ქუჩა დავით აღმაშენებელი N38  
(ს/პ 56.04.50.038)

მუშა პროექტი

არქიტექტორი:



ს. სულხანიშვილი

არქიტექტორი:

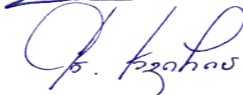

ბ. სკორია

არქიტექტორი:



ნ. კაკაბაძე

არქიტექტორი:

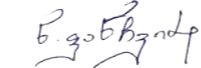

ნ. ვაწვრიძე

დამკვეთი: საქარტველოს ბანკი



საჯაროებო ობიექტი მდებარეობს სიღნაღის მუნიციპალიტეტში, ქალაქ წნორში, ქუჩა დავით აღმაშენებლის №38-ში. ობიექტზე იგეგმება საქართველოს განის მუდმივი ფილიალის განთავსება. ობიექტზე დამონტაჟი რაუტარდება არსებულ კედლებს, ნაღესი მოიხსნება სრულად კედლებიდან და ჭერიდან, მოიხსნება იატაკი. ტიხრები იჭება თაბაშირმუყაოსი, ხმის და თბოიზოლაციის საფარით. საცავის კედლები მოაწყობა მილკვადრატის კონსტრუქციება, რომელიც ერთმანეთთან დაკავშირებული იჭება არმირებით და ბეტონის შამაჰსებლით, მილკვადრატი შიიფუთება 3 მ-იანი ლითონის ფურცლით და თაბაშირმუყაოს ფილით, რომელიც შიიფითხნება და შიიღება. ჭერი იჭება თაბაშირმუყაოსი ბარდა სველი წარტილავისა, სველ წარტილავში წარმოდბანილი იჭება ნესტბამღე თაბაშირმუყაოს ჭერი.

ნახაზების უწყისი			
ფურც.№	დასახელება	მასშტაბი	№
.01	თავფურცელი		A.01
.02	სატიტულო გვერდი		A.02
.03	სიტუაციური გეგმა		A.03
.04	არსებული ფოტოსურათები		A.04
.05	არსებული ფოტოსურათები		A.05
.06	არსებული ფოტოსურათები		A.06
.07	I სართულის გეგმა არსებული	1:75	A.07
.08	II სართულის გეგმა არსებული	1:75	A.08
.09	თავფურცელი		A.09
.10	სატიტულო გვერდი		A.10
.11	განმარტებითი ბარათი,ნახაზების ჩამონათვა...	1:1	A.11
.12	გენგეგმა	1:250	A.12
.13	I სართულის გეგმა სადემონტაჟო	1:75	A.13
.14	II სართულის გეგმა სადემონტაჟო	1:75	A.14
.15	I სართულის გეგმა განახლებული	1:1, 1:75	A.15
.16	II სართულის გეგმა განახლებული	1:75, 1:1	A.16
.17	I სართულის ავეჯის გეგმა	1:75, 1:1	A.17
.18	II სართულის ავეჯის გეგმა	1:75, 1:1	A.18
.19	ჭრილი 1-1,ჭრილი 2-2	1:100	A.19
.20	ფასადი ა-ც.ც-ა ღერძებს შორის	1:100	A.20
.21	ფასადი 1-4,4-1 ღერძებს შორის	1:100	A.21
.22	კარ-ფანჯრების სპეციფიკაცია	1:0.80, 1:1	A.22
.23	კედლების,ჭერების და იატაკების კვანძები	1:10	A.23
.24	I სართულის კედლების მარკირების გეგმა	1:1, 1:75	A.24
.25	II სართულის კედლების მარკირების გეგმა	1:75, 1:1	A.25
.26	I სართულის იატაკის მარკირების გეგმა	1:1, 1:75	A.26
.27	II სართულის იატაკის მარკირების გეგმა	1:75, 1:1	A.27
.28	I სართულის ჭერის მარკირების გეგმა	1:75	A.28
.29	II სართულის ჭერის მარკირების გეგმა	1:75	A.29
.30	ვიზუალიზაცია		A.30
.31	ვიზუალიზაცია		A.31
.32	ვიზუალიზაცია		A.32
.33	ვიზუალიზაცია		A.33

**პროექტის აღწერა**

**პროექტის სახელი:** სახლი №123

**პროექტის ავტორი:** გ. გ. გ. გ.

**პროექტის თემატიკა:** სახლის პროექტი

**პროექტის სახელი:** სახლი №123

**პროექტის ავტორი:** გ. გ. გ. გ.

**პროექტის თემატიკა:** სახლის პროექტი

**პროექტის სახელი:** სახლი №123

**პროექტის ავტორი:** გ. გ. გ. გ.

**პროექტის თემატიკა:** სახლის პროექტი

**პროექტის სახელი:** სახლი №123

**პროექტის ავტორი:** გ. გ. გ. გ.

**პროექტის თემატიკა:** სახლის პროექტი

**პროექტის სახელი:** სახლი №123

**პროექტის ავტორი:** გ. გ. გ. გ.

**პროექტის თემატიკა:** სახლის პროექტი

**პროექტის სახელი:** სახლი №123

**პროექტის ავტორი:** გ. გ. გ. გ.

**პროექტის თემატიკა:** სახლის პროექტი

**პროექტის სახელი:** სახლი №123

**პროექტის ავტორი:** გ. გ. გ. გ.

**პროექტის თემატიკა:** სახლის პროექტი







№	01	02	03	04	05	06	
დახარჯვა	ფოთი	დარბაზი	შენკადრების მოთხი	დარბაზი	სადარბაზო	სადარბაზო	
ფართი	15.36	100.01	7.26	9.09	8.50	4.46	144.68 m²

12	
00000	
7.28	<b>144.21 m<sup>2</sup></b>

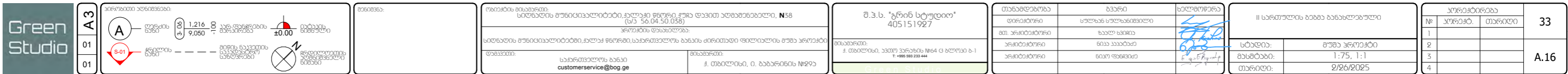





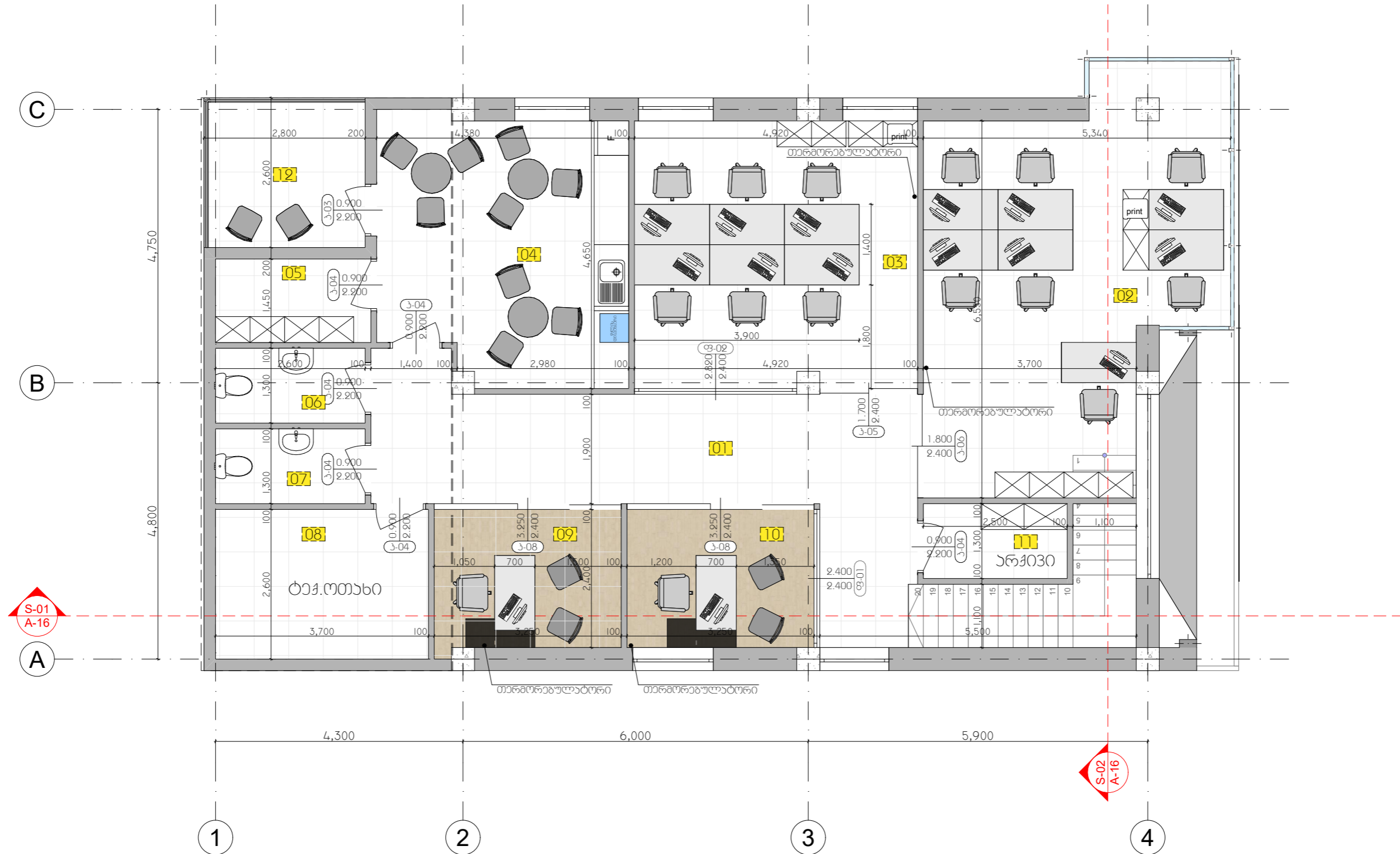

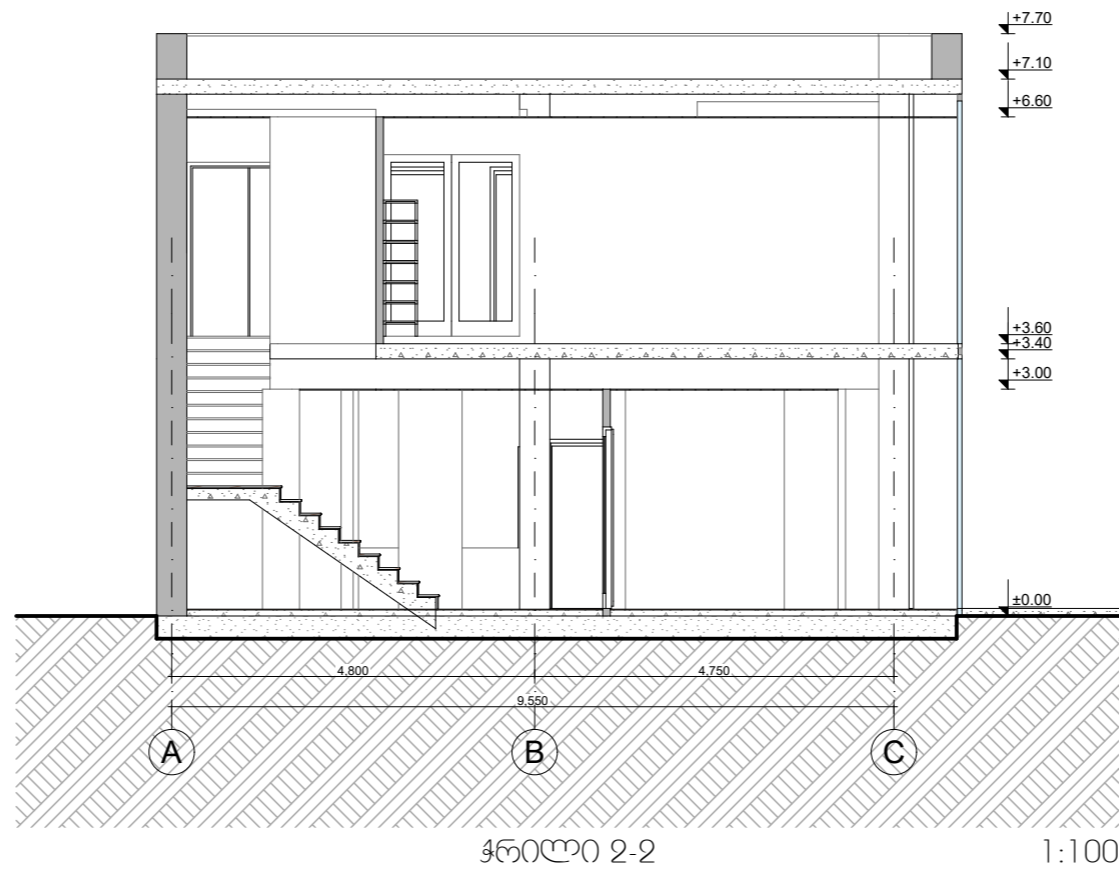
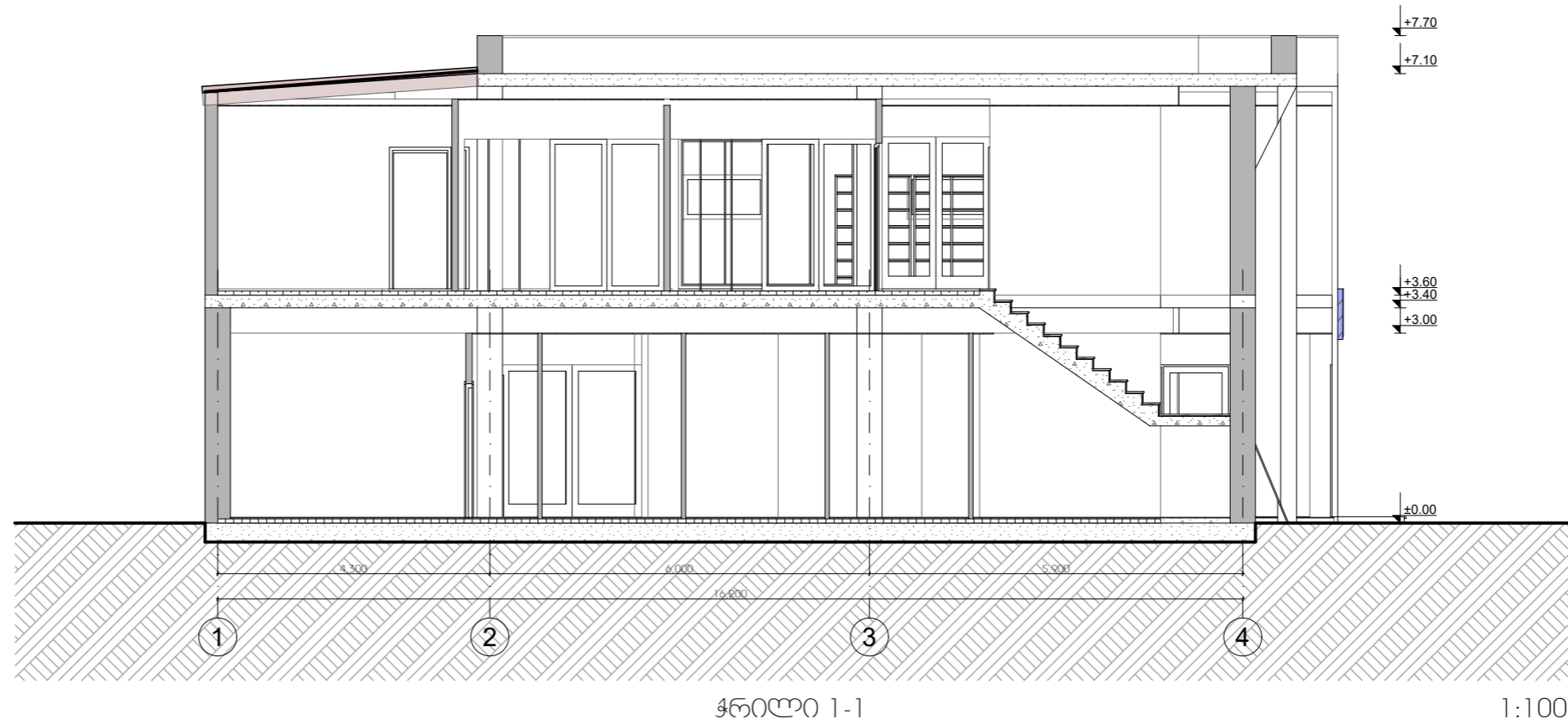



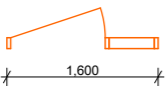

№	01	02	03	04	05	06	07	08	09	10	11
დასახელება	ფეხი	საყვადიტო თეთი	საყვადიტო თეთი	საშხარული	ბასანდელი	სან.პანდი	სან.პანდი	ტაქსიკური თეთი	შენავედრების თეთი	შენავედრების თეთი	არქივი
ფართი	23.24	32.31	22.76	19.42	3.91	3.38	3.38	9.62	7.86	7.80	3.25

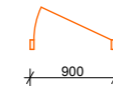
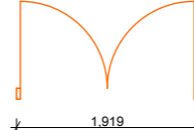



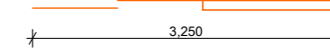
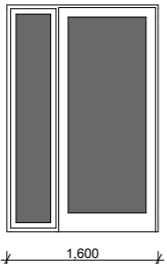
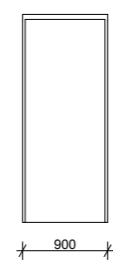

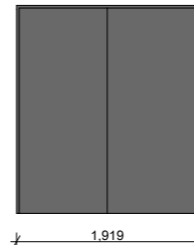
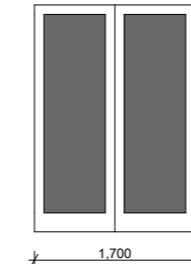

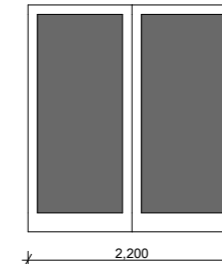
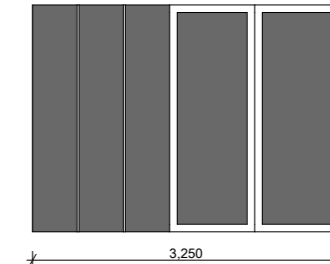
პარის სპეციფიკაცია									
ზღვარი									
წინხედი									
დასახელება	პ-02	პ-03	პ-04	პ-04	პ-05	პ-06	პ-07	პ-08	
სიგანე	1,600	900	900	1,919	1,700	1,800	2,200	3,250	
სიმაღლე	2,400	2,200	2,200	2,200	2,400	2,400	2,400	2,400	
მასალა	ალუმინი	მეტალი	მღვ		ალუმინი	ალუმინი	ალუმინი	ალუმინი	
რაოდენობა	2	4	7	1	1	1	1	2	19
ფართი	3.84	1.98	1.98	4.22	4.08	4.32	5.28	7.80	62.96 m²



№	01	02	03	04	05	06	
დახარჯვა	ფოთი	დარბაზი	შენკადრების ოთახი	დარბაზი	სადარბაზო	სადარბაზო	
ფართი	15.36	100.01	7.26	9.09	8.50	4.46	144.68 m²

12	
09999	
7.28	<b>144.21 m<sup>2</sup></b>

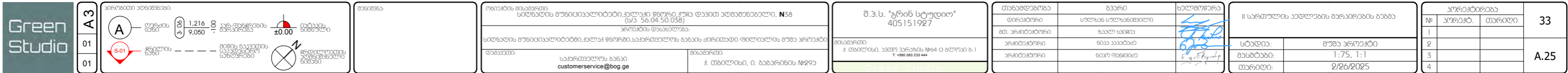

№	01	02	03	04	05	06	
დახარჯვა	ფოთი	დარბაზი	შენკადრების ოთახი	დარბაზი	სადარბაზო	სადარბაზო	
ფართი	15.36	100.01	7.26	9.09	8.50	4.46	144.68 m²

12	
0.0000	
7.28	<b>144.21 m<sup>2</sup></b>

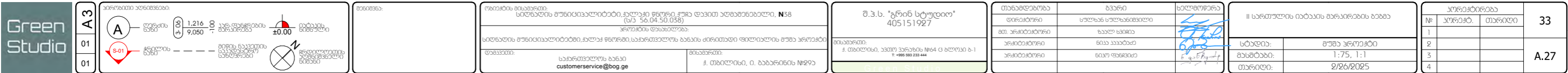



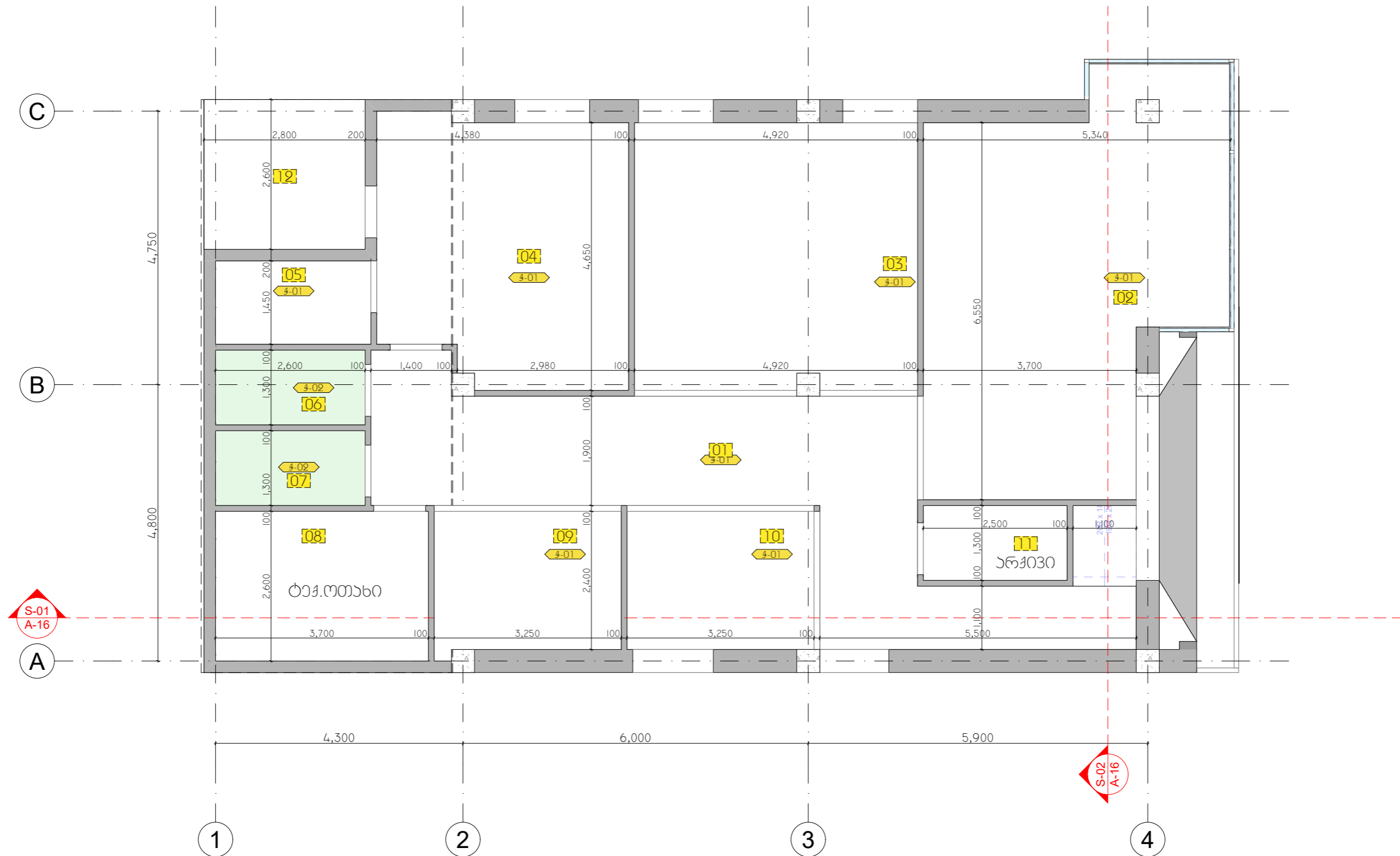



ფანჯრის ღებვა (ბიუნხენი) **RAL 7044**

აღუბინის პიტრუჟი **RAL 7004**

აღუმინის კომპოზიტური ჰანელი RAL 7004



ალუმინის კომპოზიტური ჰანელი **RAL 2004**



