ოფისის დასამზადებელი ავეჯის გეგმა მ1:100

გეგმა მ1:100

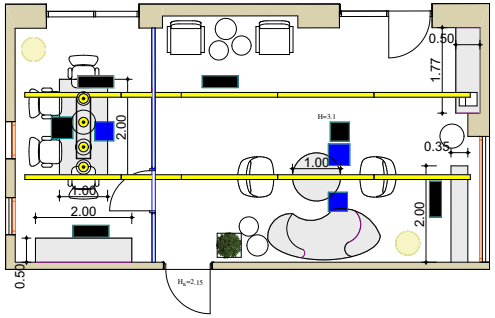

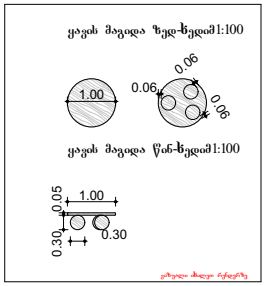

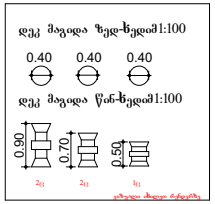

ვიზუალიზაცია

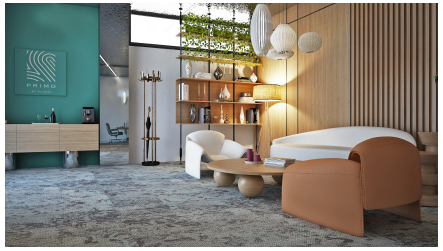

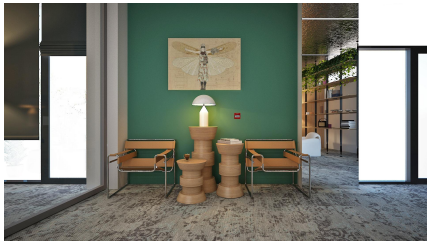

კომოდი N1

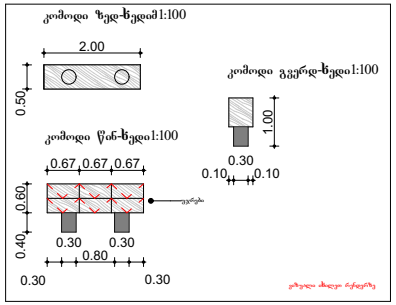

კომოდი N2

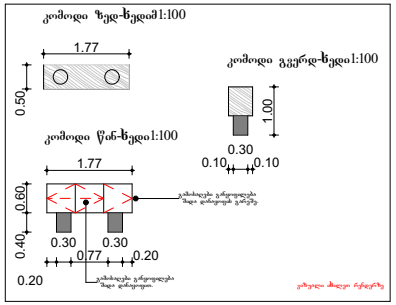

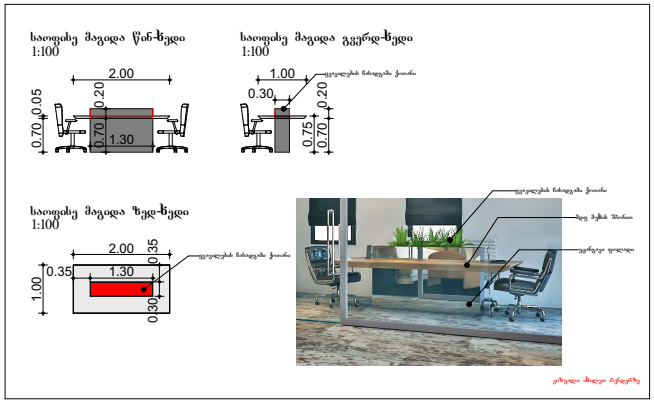

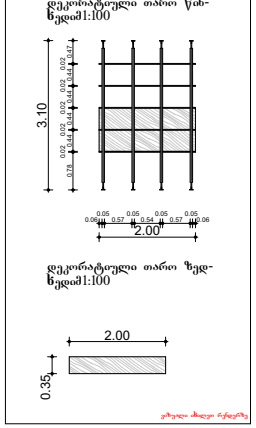

ფორმატი A-3		დაკვეთის №
თბილისი 2025 წ.		

ექსპლიკაცია:

ოფისის დასამზადებელი ავეჯი მ1:100

პირობითი აღნიშვნები:

- დაშპონილი მდფ მუხის შპონით
- უჟანგავი ფოლადი პრიალა ზედაპირით
- შავად შეღებილი რკინა
- ჭერის ჯიბე რომელიც უნდა ამოიჭრას და იგივე ზომაზე დაწებდეს. ზედაპირი დაიფაროს იგივე მასალით.

ავეჯის გაღების დეტალი

შენიშვნა:

1. გაითვალისწინეთ ნახაზზე დატანილი წარწერები
2. შესრულებამდე ყველა სიგრძის კვადრატულობა დაზუსტდეს ადგილზე!
3. ნებისმიერი კითხვის შემთხვევაში დაუკავშირდით დიზაინერს!
3. მითითებული ყველა კედელი დამუშავდეს მოცემული კოდით.

პროექტის სახელწოდება

ოფისი №21

47.85 m2

თანამდებობა	გვარი	ხელმოწერა
ავტორი	ეგოგაჩაშვილი	

დასახელება	მასშტაბი
	1:100

სტადია	ფურცელი	ფურცლები