

(საპროექტო) სახანძრო კიბის ფასადი 3-1 ღერძებს შორის
მასშ 1:200

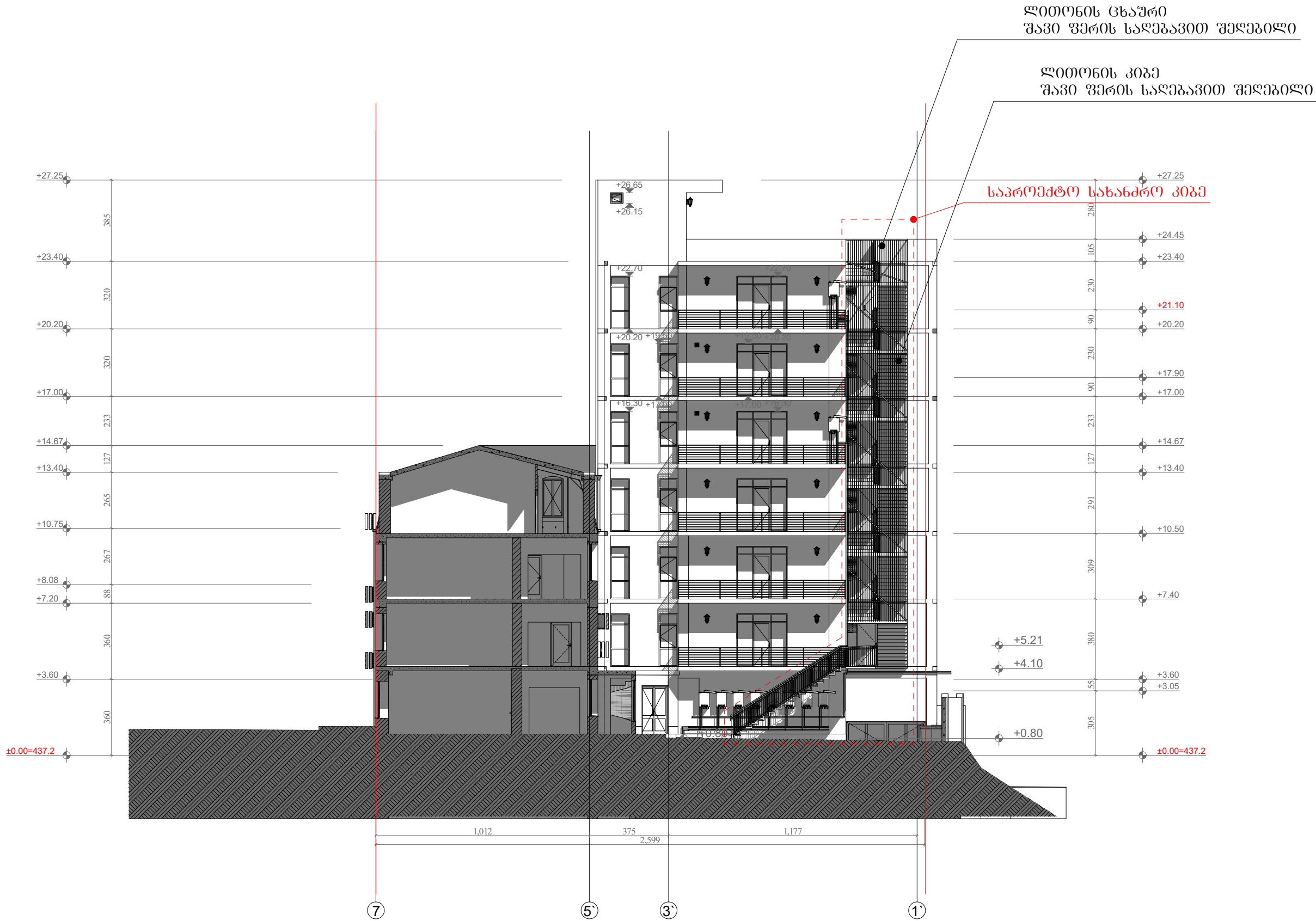

სამშენიშნო აკადემია (სახანძრო კიბე)			ობიექტის მის: ქ. თბილისი, ქეთევან წამებულის გამზ. №51/2	
ნახაზზე ზომები მოცემულია სანტიმეტრებში ნახაზზე ნიშნულები მოცემულია მიტრებში	თარიღი		20.09.2021	
	მთავარი არქიტექტორი		ნ.წულაია	
	პროექტის ავტორი		მხარაზიშვილი ნ.წულაია	
	დაამუშავა		მხარაზიშვილი	
	მასშტაბი	1:200	ფორმატი	ა3
ნაკვეთის საზღვარი				
არქიტექტურული ნიშნული				

(საპროექტო) სახანძრო კიბის ფასადი დ-ბ ღერძებს შორის
მასშ 1:200

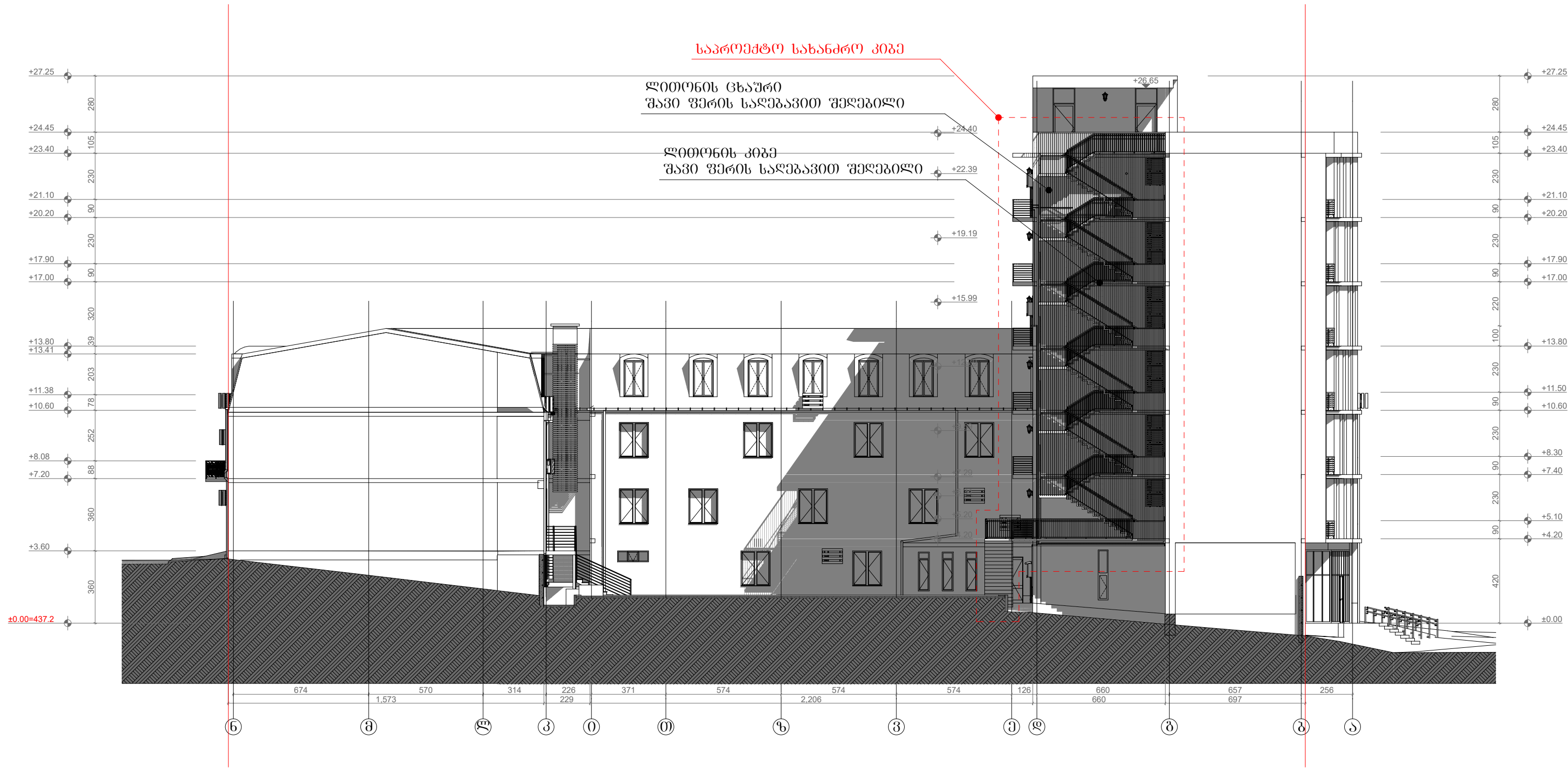

სამედიცინო აკადემია (სახანძრო კიბე)			ობიექტის მისი:	
ნახაზზე ზომები მოცემულია სანტიმეტრებში ნახაზზე ნიშნულები მოცემულია მეტრებში			ქ. თბილისი, ქეთევან წამებულის გამზ. №51/2	
<div>ნაკვეთის საზღვარი</div> <div>არქიტექტურული ნიშნული</div>	თარიღი		06.06.2024	
	მთავარი არქიტექტორი		ნ.წულაია	
	პროექტის ავტორი		მ.ხარაზიშვილი ნ.წულაია	
	დაამუშავა		მ.ხარაზიშვილი	
	მასშტაბი	1:200	ფორმატი	ა3

სახანძრო კიბე
მასშ 1:200

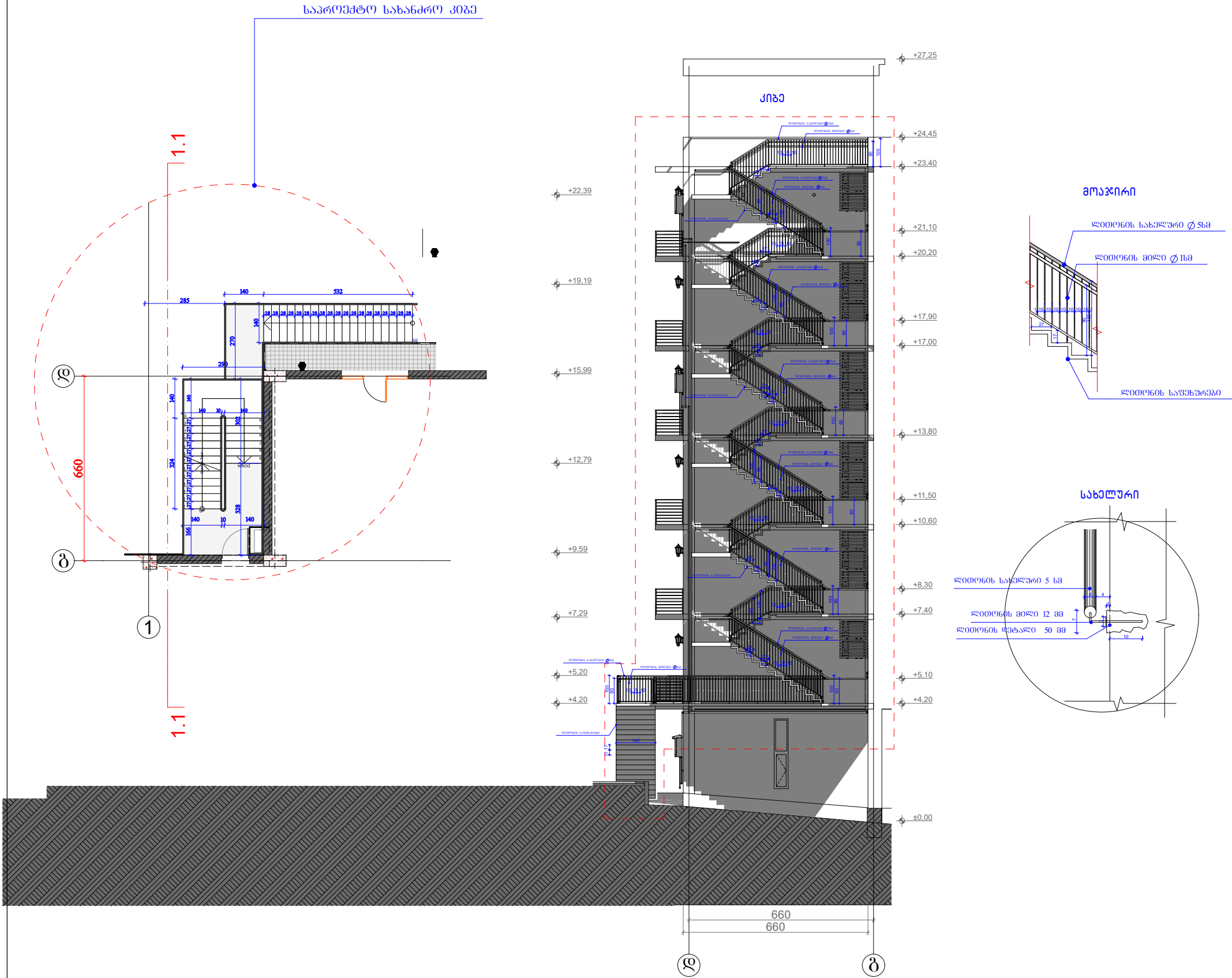

სამშენიშნო აკადემია (სახანძრო კიბე)				თარიღი		06.06.2024	
ნახაზი 1.1				მთავარი		ნ.წულაია	
ნახაზი 1.2				პროექტის		მ.ხარაზიშვილი	
ნახაზი 1.3				ავტორი		ნ.წულაია	
ნახაზი 1.4				დაამუშავა		მ.ხარაზიშვილი	
ნახაზი 1.5				მასშტაბი		1:200	
ნახაზი 1.6				ფორმატი		A3	

აზომვითი ფასადი 1-7 ღერძებს შორის მასშ 1:200

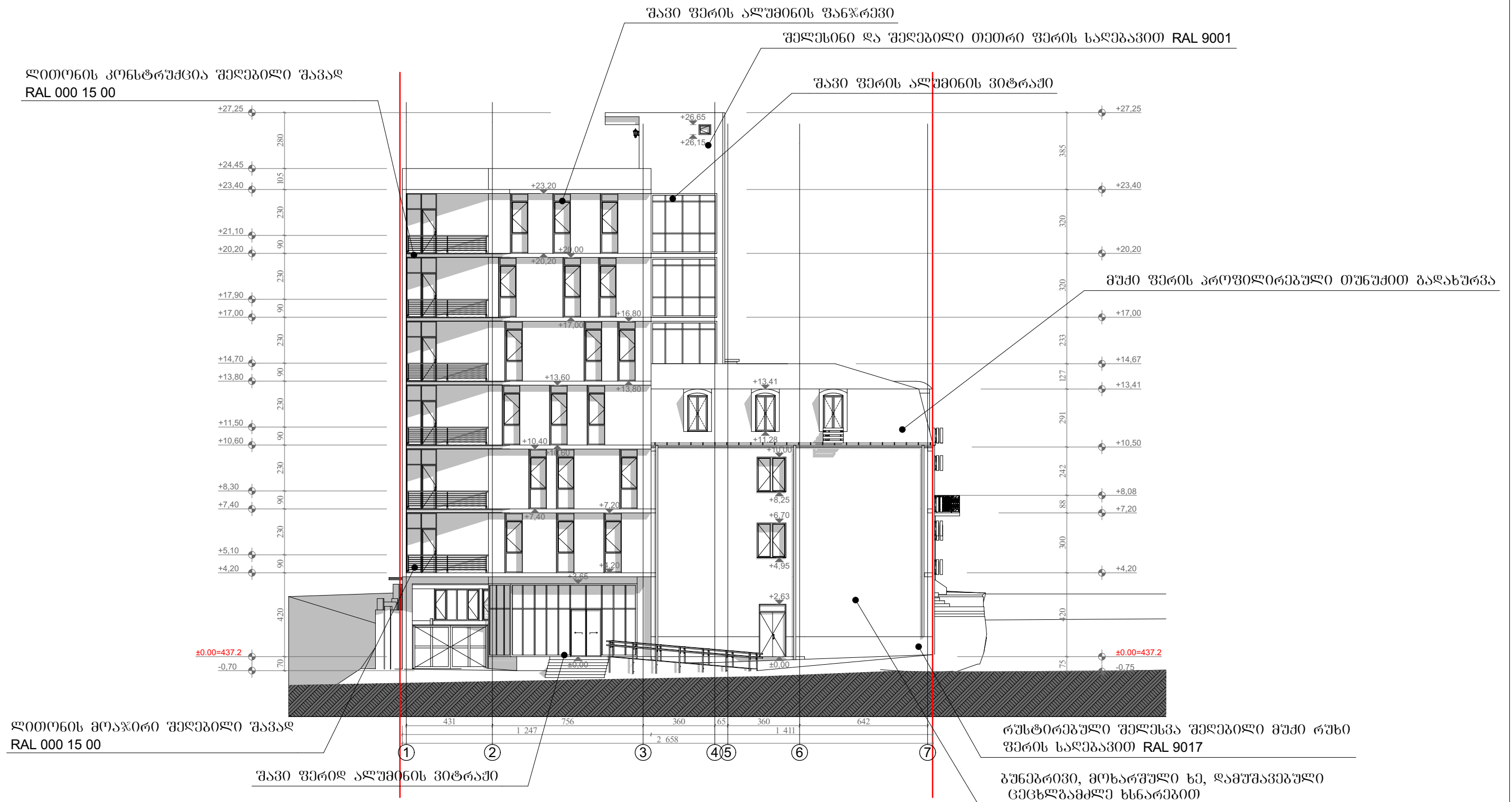



სამედიცინო აკადემია			ობიექტის მის:	
ნახაზზე ზომები მოცემულია სანტიმეტრებში ნახაზზე ნიშნულები მოცემულია მეტრებში			ქ. თბილისი, ქეთევან წამებულის გამზ. №51/2	
			20.09.2021	
ნაკვეთის საზღვარი			ნ.წულაია	
არქიტექტურული ნიშნული			მხარაზიშვილი ნ.წულაია	
			მხარაზიშვილი	
			მასშტაბი	
			1:200	
			ფორმატი	
			A3	



აზომპოთი უასალი 7-1 ღერძებს შორის
მასშ 1:200

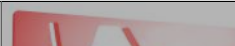

სამშენიშნო აკადემია				თბილისის მხრე: ქ. თბილისი, ქუთუაძის წამებულის გამზ. №51/2				<div></div> <div>მპს „მეტი“</div> <div>აღ. შარბილის №2 ტელ: 551 909 904 593 34 43 90</div>
ნახაზზე ზომები მოცემულია სანტიმეტრებში ნახაზზე ნიშნულში მოცემულია მეტრებში		თარიღი		20.09.2021				
<div><div></div><div>ნაკვეთის საზღვარი</div><div> არქიტექტურული ნიშნული</div></div>		მთავარი არქიტექტორი				ნ.წულაია		
		პროექტის ავტორი				მხარაზიშვილი ნ.წულაია		
		დაამუშავა				მხარაზიშვილი		
		მასშტაბი		1:200		ფორმატი		

აზომვითი ფასადი ა-ნ ღერძებს შორის
მასშ 1:200

შავი ფერის ალუმინის ფანჯრები

შელსინი და შეღებილი თეთრი ფერის საღებავით RAL 9001

ლითონის მოაჯირი შეღებილი შავად
RAL 000 15 00

მუქი ფერის პროფილირებული
თუნქითი გადახურვა

ღია ყავისფერი დეკორატიული
ღებვა RAL 1015

მეტალპლასტმასის ფანჯრები

რუსტირებული შელსვა შეღებილი მუქი რუხი ფერის საღებავით RAL 9017

სამედიცინო აკადემია

ობიექტის მის:
ქ. თბილისი, ქეთევან წამებულის გამზ. №51/2

20.09.2021

ნახაზზე ზომები მოცემულია სანტიმეტრებში
ნახაზზე ნიშნულები მოცემულია მეტრებში

თარიღი

მთავარი
არქიტექტორი

პროექტის
ავტორი

დამამუშავა

მასშტაბი

ნ.წულაია

მხარაზიშვილი
ნ.წულაია

მხარაზიშვილი

ფორმატი

ა3

ნაკვეთის საზღვარი
არქიტექტურული ნიშნული



შპს „მეტი“

აღ. ყაზბეგის №2
ტელ: 551 909 904
593 34 43 90

აზომვითი ფასადი ნ-ა ღერძებს შორის
მასშ 1:200

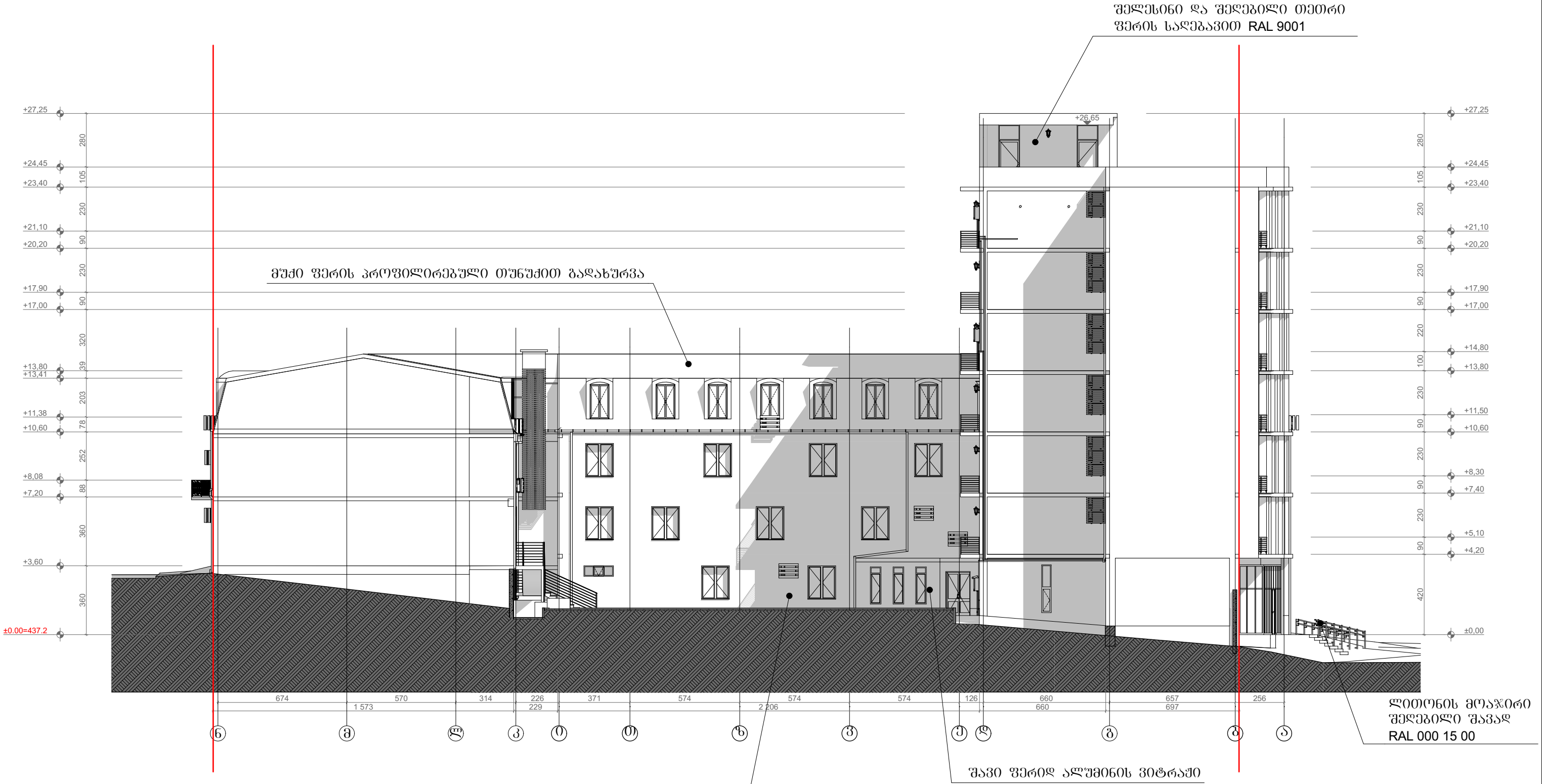

გუნებრივი, მოხარშული ხე, დამუშავებული
ცეცხლგამძლე ხსნარებით

სამედიცინო აკადემია			ობიექტის მის:	
ნახაზზე ზომები მოცემულია სანტიმეტრებში ნახაზზე ნიშნულები მოცემულია მეტრებში			კ. თბილისი, ქეთევან წამებულის გამზ. №51/2	
თარიღი			20.09.2021	
<div>ნაკვეთის საზღვარი</div> <div>არქიტექტურული ნიშნული</div>	მთავარი არქიტექტორი		ნ.წულაია	
	პროექტის ავტორი		მხარაზიშვილი ნ.წულაია	
	დამამუშავა		მხარაზიშვილი	
	მასშტაბი	1:200	ფორმატი	ა3

შპს „მეტი“

აღ. მახარაზიშვილი №2
ტელ: 551 909 904
593 34 43 90