

შპს „მ. იაშვილის სახელობის გავშვთა ცენტრალური საავადმყოფო“

ქ. თბილისი ლუბლიანას 13, მიხეილ ჭიაურელის 6

საკადასტრო კოდი: 01.13.02.009.013

სართულების კორექტირებული ანაზომები



თბილისი 2025



(სარღვაო)

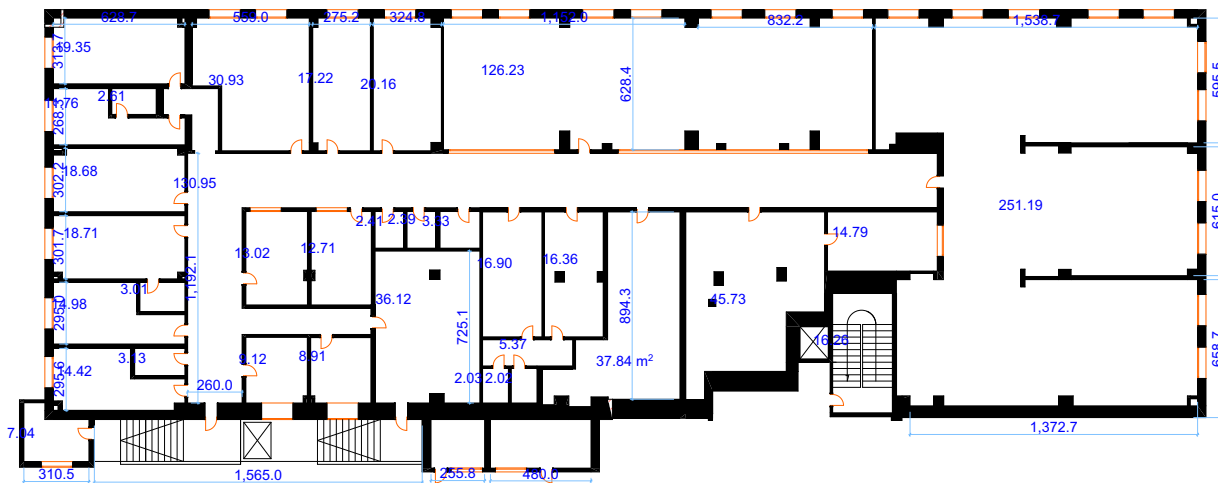

მისამართი	ძ. თბილისი ლუგვლიანას 13, მიხეილ ჰიაშროშის 6 (საკადასტრო კოდი: 01.13.02.009.013)	ფართის მქსალიკაცია		
ობიექტის დასახელება	შპს „მ. იაშვილის სანქლოგის ბაგვშობა ცნორალური სააგადმყოფო“ (საკადასტრო გეგმაზე შინოგა №15)	შინოგის №	საართო ფართოგნი/კვ.მ	მასშტაბი : 1 : 250 აზოგვის თარიღი: 20 / 08 / 18
	პროექტის დასახელება/მიწნობროგა	სარღაფის სართულის ფიღა ფართის აზოგვიოი ნახაზი	15	804.74 მ2 შეადგინა: 0/მ მაია ალფინა დაინტერესნეგული პირი:

შენიშვნა №16

(სარდაფი)

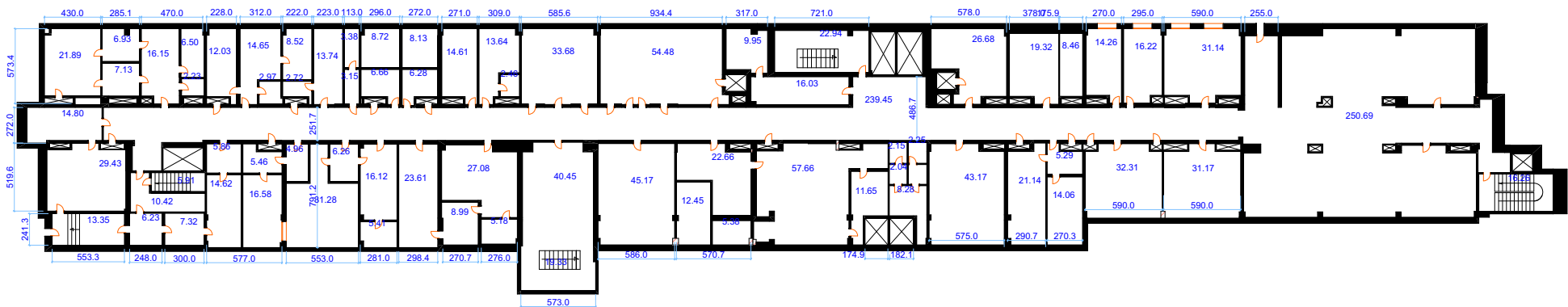

მისამართი	ძ. თბილისი რაიონის 13, მისამართი პლატო 6 (საპალატო კოდი: 01.13.02.009.013)			ფართის მფლობელი
ობიექტის დასახელება	შპს „მ. ბაგვალიძის სახელობის გაგვითა ცენტრალური საავადმყოფო“ (საპალატო გეგმაზე შენიშვნა №15, №16)	შენიშვნის №	სართო ფართობი/კვ.მ	მასშტაბი : 1 : 250 აზრების თარიღი: 20 / 08 / 18
		16	1576.15 მ²	შეაღწევა: 0/მ მათა აღწევა დაინტერესებული პირი:
პროექტის დასახელება/მიზნობრიობა	სარდაფის სართულის შეღწევა ფართის აზრების ნახაზი			

შენიშვნა №15 და 16
(ხარჯები)

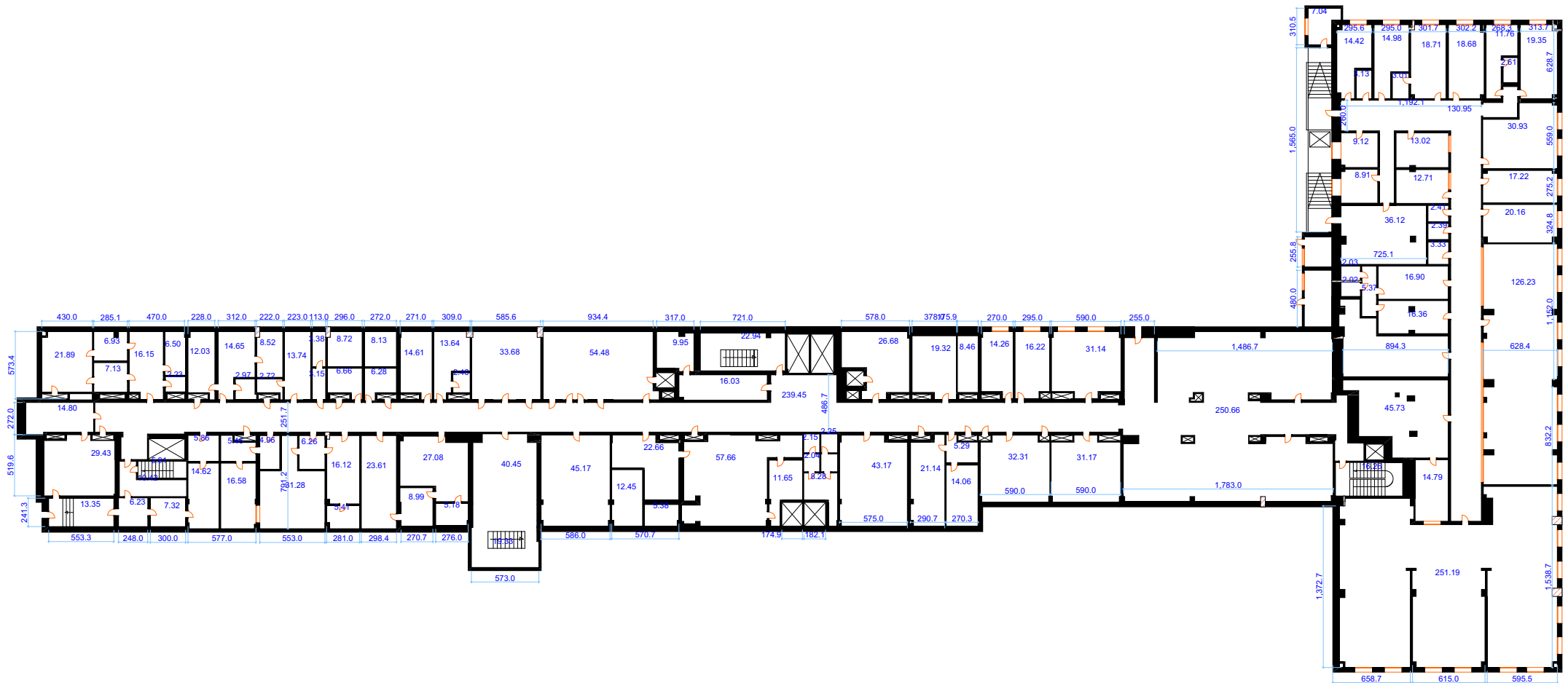

შიდა ფართის აზომვითი ნახაზი					მასშტაბი: 1:250		
მისამართი	ძ. თბილისი ლუგლიანას 13, მიხეილ ჭიაურელის 6 (საკადასტრო კოდი: 01.13.02.009.013)	ფართის ექსპლიკაცია			აზომვის თარიღი: 20.08.2018		
ობიექტის დასახელება	შპს „მ. იაშვილის სახელობის ბაჭყალი ცენტრალური საავადმყოფო“ (საკადასტრო გეგმაზე შენობა №16)	შენიშვნა №	საერთო ფართობი/კვ.მ	ბანაშენ. ფართობი/კვ.მ	შეადგინა:	ი/მ მაია ალონია	
		16	2459,04		დინტარესხედი პირი:		

შენიშვნა №15

(I სართული)

(EMERGENCY)

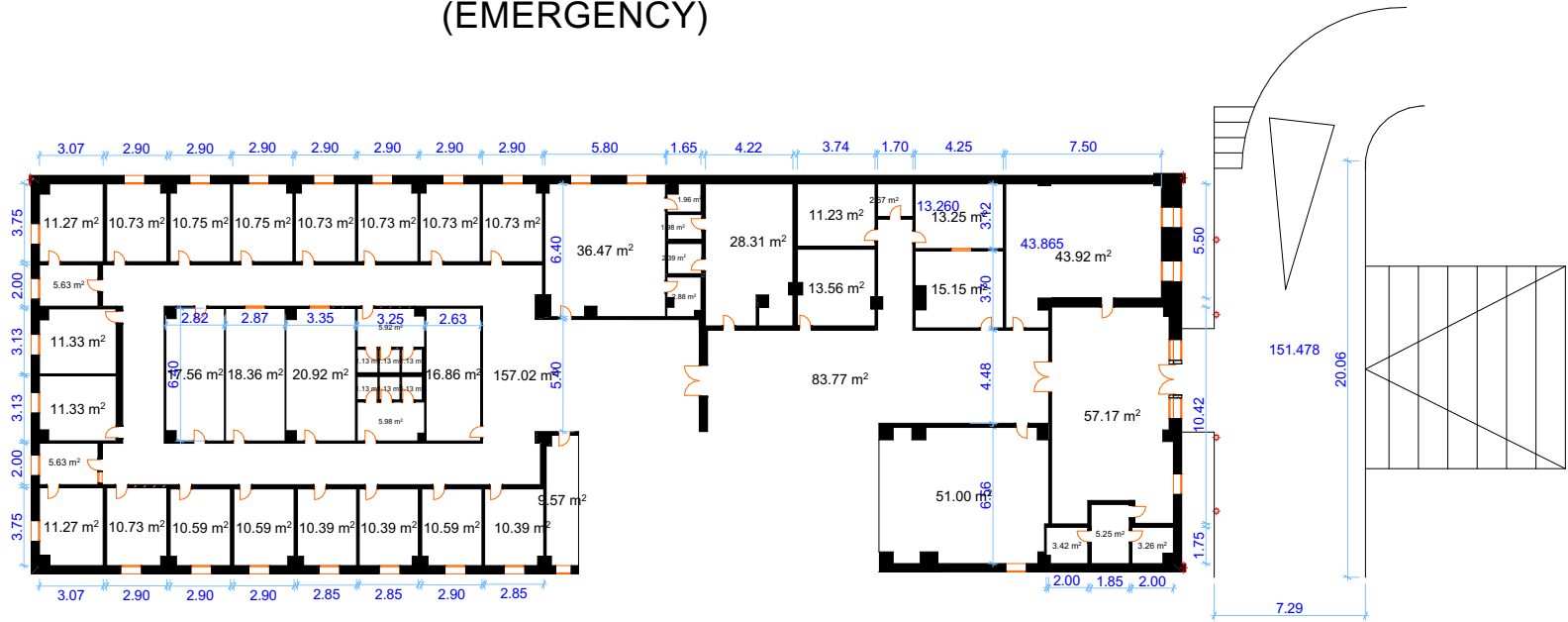

მისამართი	ქ. თბილისი ლუგვლიანის 13, მისიველი ჰიანერელის 6 (საკადასტრო კოდი: 01.13.02.009.013)	ფართის ექსპლიკაცია		
ობიექტის დასახელება	შპს „მ. იაშვილის სახელობის გაყვანის ცენტრალური საავადმყოფო“ (საკადასტრო გეგმაზე შენობა №15)	შენიშვნის №	სართო ფართობი/კვ.მ	მასშტაბი : 1 : 250 აღმართის თარიღი: 20 / 08 / 18
		15	844.77 მ²	შეამოწმა: ი/მ მათა აღონია
პროექტის დასახელება/მიზნობრიუბა	I სართულის შიდა ფართის ავთოგრაფი ნახაზი			დაინტერესებული პირი:

შენიშვნა №16 (I სართული)

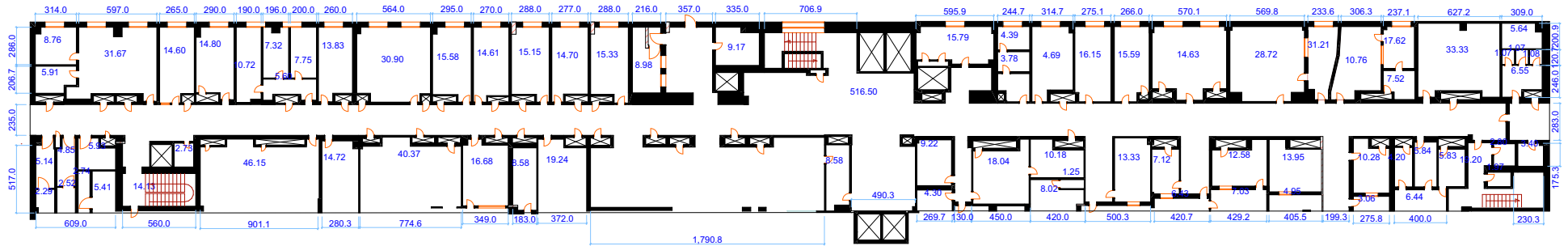

შენიშვნა №20 (I სართული)

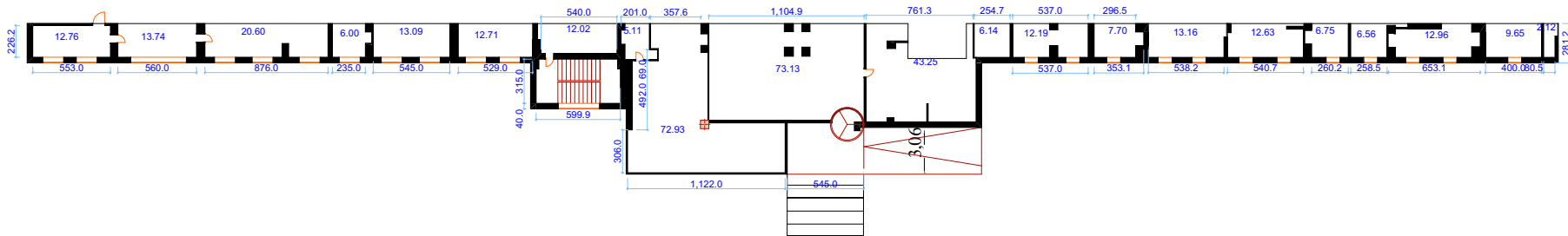

შიდა ფართის აზომვითი ნახაზი						
მისამართი	ქ. თბილისი ლუგლიანას 13, მიხეილ ჭიაურელის ქ. (საპალატო კოდი: 01.13.02.009.013)	ფართის ექსპლიკაცია			მასშტაბი: 1:250	
ობიექტის დასახელება	შპს „მ. იაშვილის სახელობის გავშვითა ცენტრალური საავადმყოფო“ (საპალატო გეგმაზე შენიშვნა №16, №20)	შენიშვნა №	სართო ფართობი/კვ.მ	ბანაშენ. ფართობი/კვ.მ	აზომვის თარიღი: 20.08.2018	
		16	285.55	324.71	შეაღბინა:	0/მ მაია ალგოია
		20	1361.00	1806.89	დაინტერესებული პირი:	

შენიშვნა №16 + №20

(I სართული)

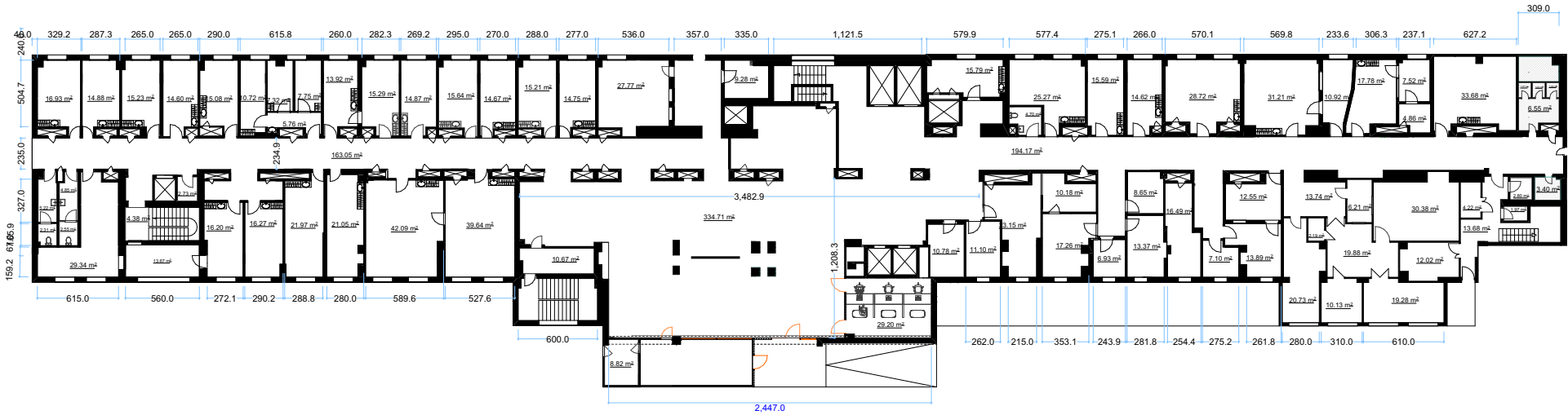

მისამართი	ძ. თბილისი რუკლიანას 13, მისამართი პირველი 6 (საპარკეტო) კოდი: 01.13.02.009.013)		ფართობი მშპ-ისთვის	
ოპერატორის დასახელება	შპს „მ. იაშვილის სახელობის გაგნობა ცენტრალური საავტომობილო“ (საპარკეტო გეგმისა და შენობა №16, №20)	შენიშვნის №	საერთო ფართობი/მკმ	მასშტაბი : 1 : 250 აზომვის თარიღი: 20 / 08 / 18
		16-20	1732.25 მ²	შეაღწევა: ი/მ მათი აღწერა
პროექტის დასახელება/მომზადების	I სართულის შიდა ფართობი ავტომობილი ნახაზი			დაინტერესებული პირი:

შენიშვნა №15 + №16 + №20

(I სართული)

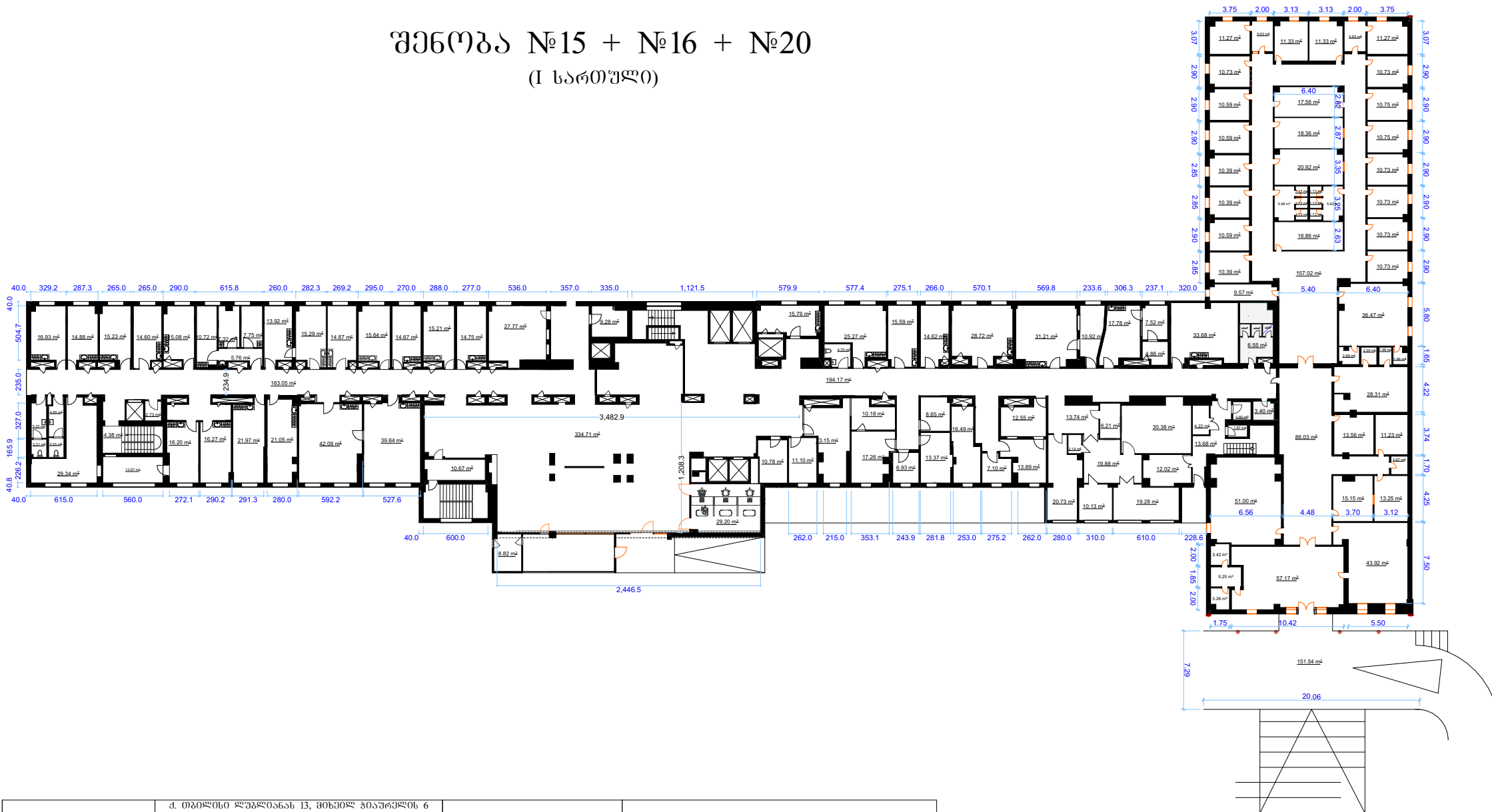

მისამართი	ძ. თბილისი ლუგლიანას 13, მიხეილ ჰიპოპოლიტის 6 (საკადასტრო კოდი: 01.13.02.009.013)	ფართობის ექსპლიკაცია	
ობიექტის დასახელება	შპს „მ. იაშვილის სახელობის განათლების ცენტრალური საავადმყოფო“ (საკადასტრო გეგმაზე შენობა №15, №16)	შენიშვნის №	საპროექტო ფართობი/კვ.მ
		15-16-20	2577.02 მ²
პროექტის დასახელება/მიზნობრიობა	I სართულის შიდა ფართობის აკრედიტაციის ნახაზი	მასშტაბი : 1 : 250 აბრევიატურა: 20 / 08 / 18	
		შეამოწმა: ი/მ მათა ალგოია დაინტენსიფიკებული პირი:	

შენიშვნა №15

(II სართული)

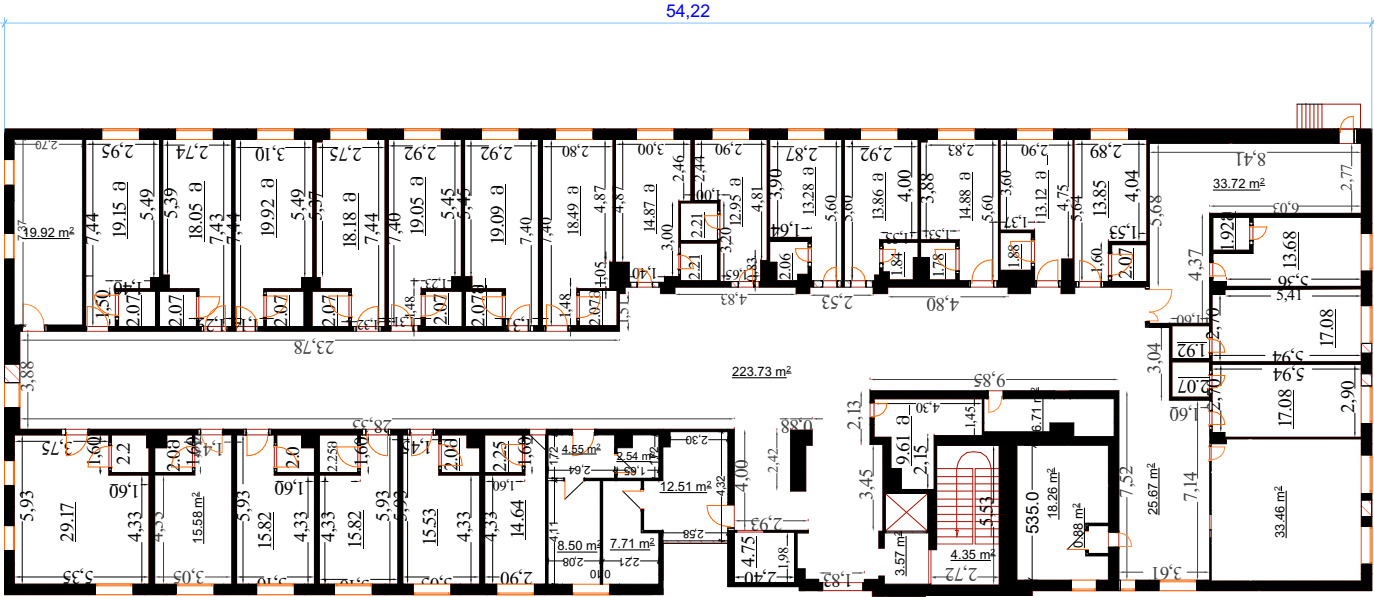

შიდა ფართის აზომვითი ნახაზი				მასშტაბი: 1:100		
მისამართი	ქ. თბილისი ლუგლიანას 13, მიხეილ პიაურელის 6 (საპალატო კოდი: 01.13.02.009.013)	ფართის ექსპლიკაცია		აზომვის თარიღი: 20.08.2018		
ობიექტის დასახელება	შპს „მ. იაშვილის სახელობის გაწვეთა ცენტრალური საავადმყოფო“ (საპალატო გეგმაზე შენობა №15)	შენიშვნა №	საერთო ფართობი/კვ.მ	ბანაშენ. ფართობი/კვ.მ	შეაღბნა:	ო/მ მათა ალინია
		15	846,61		დაინტერესებული პირი:	

(II სართული)

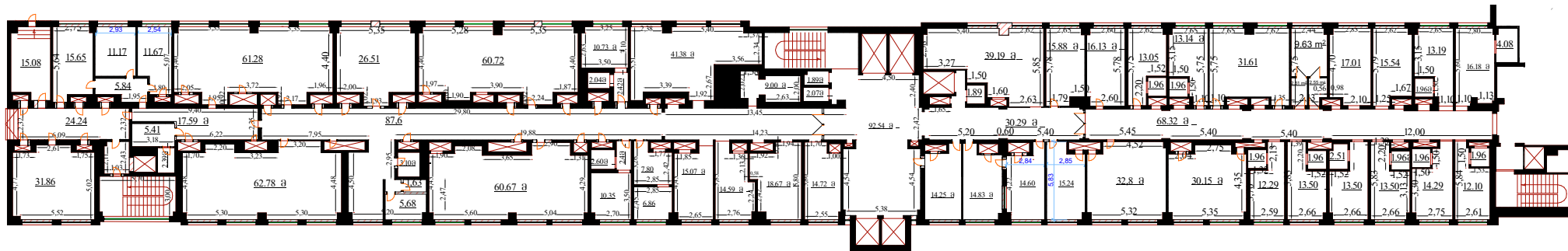

შიდა ფართის აზომვითი ნახაზი					მასშტაბი: 1:100		
მისამართი	ძ. თბილისი რუკლიანას 13, მიხეილ ზიაურელის 6 (საკადასტრო კოდი: 01.13.02.009.013)	ფართის ექსპლიკაცია			აზომვის თარიღი: 20.08.2018		
ობიექტის დასახელება	შპს „მ. იაშვილის სახელობის ბავშვთა ცენტრალური საავადმყოფო“ (საკადასტრო გეგმაზე შენობა №16)	შენიშვნა №	სამართო ფართობი/კვ.მ	განაშვ.მ. ფართობი/კვ.მ	შეადგინა:	თ/მ მათა ალფინა	
		16	1299,31		დაინტერესებული პირი:		

შენიშვნა №16 და № 29 (II სართული)

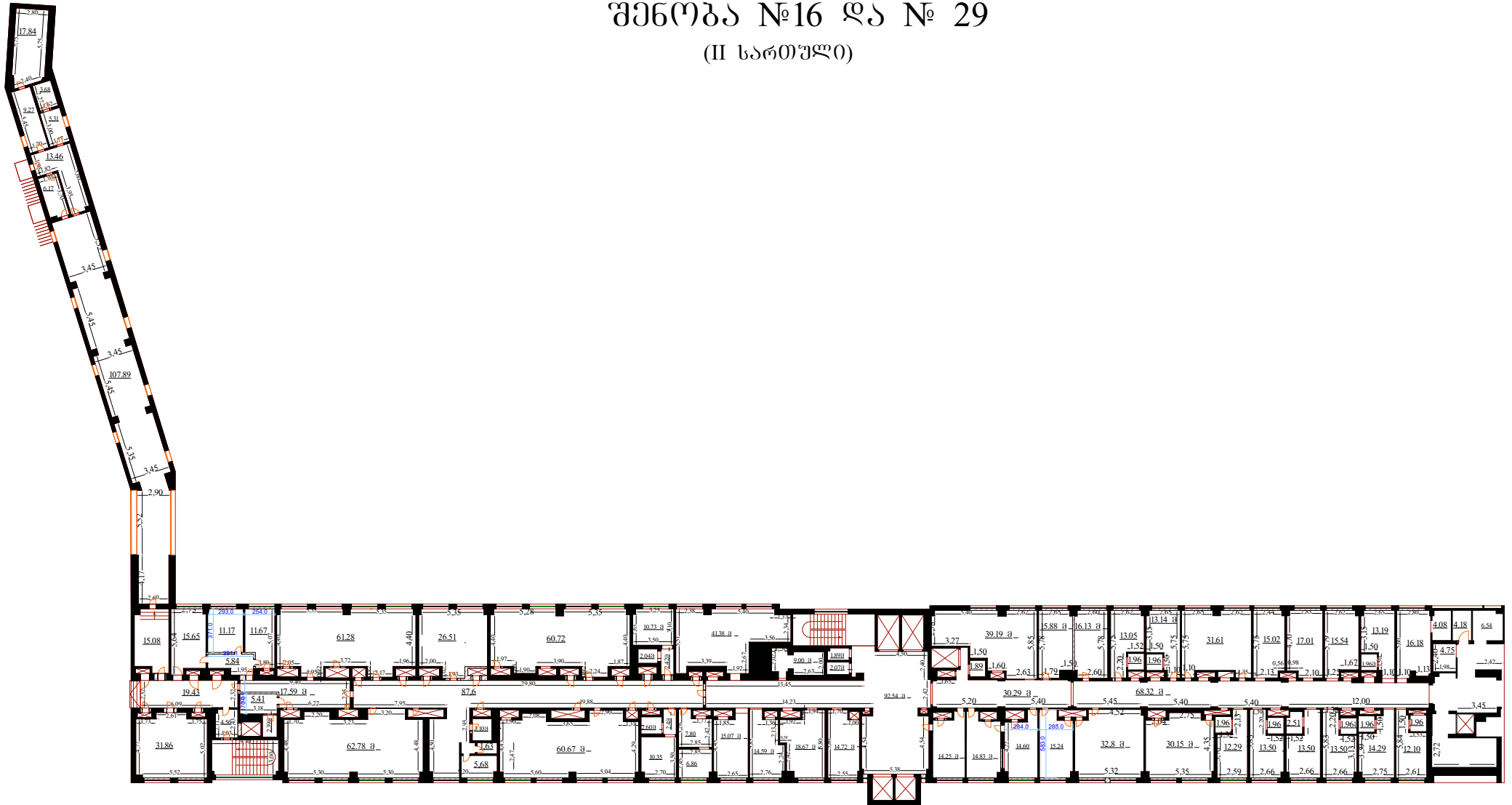

შიდა ფართის აზომვითი ნახაზი				მასშტაბი: 1:250		
მისამართი	ქ. თბილისი ლუგლიანას 13, მიხეილ პიპუშელის ქ. (საკადასტრო კოდი: 01.13.02.009.013)	ფართის ექსპლიკაცია		აზომვის თარიღი: 20.08.2018		
ობიექტის დასახელება	შპს „მ. იაშვილის სახელობის გაეროების ცენტრალური საავადმყოფო“ (საკადასტრო გეგმაზე შენობა №16)	შენიშვნა №	საბერთო ფართობი/კვ.მ	ბანაშენ. ფართობი/კვ.მ	შეაღბინა:	ი/მ მათა ალონია
		16 - 29	164.9 + 1299.31 1463,41		დაინტერესებული პირი:	

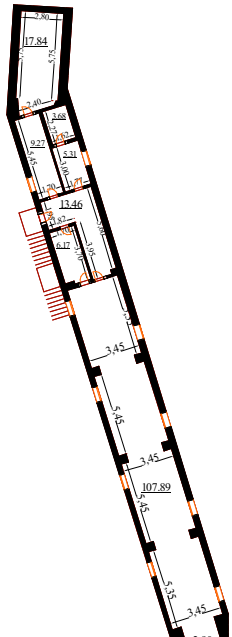

შენიშვნა №15 , №16 და №29 გაერთიანებული
(II სართული)



შიდა ვართის აზომვითი ნახაზი				მასშტაბი: 1:100			
მისამართი	ქ. თბილისი, ლეგლიანის 13, პიხაძე ბაიუშის 6 (საკადასტრო კოდი: 01.13.02.009.013)	ვართის ექსპლიკაცია		აზომვის თარიღი: 20.08.2018			
ობიექტის დასახელება	შპს „მ. იაშვილის სახელობის გაყვანილობის ცენტრალური საავადმყოფო“ (საკადასტრო გეგმაზე შენიშვნა №16)	შენიშვნა № 15, 16, 29	საბინო ვართობი/კვ.	ბანაშენი, ვართობი/კვ.	შეაღწევა:	0/მ მიაა ალონი	
		846,61 + 1299,31 + 164,90 2310,82			დაინტერესებული პირი:		

შენიშვნა №15

(III სართული)

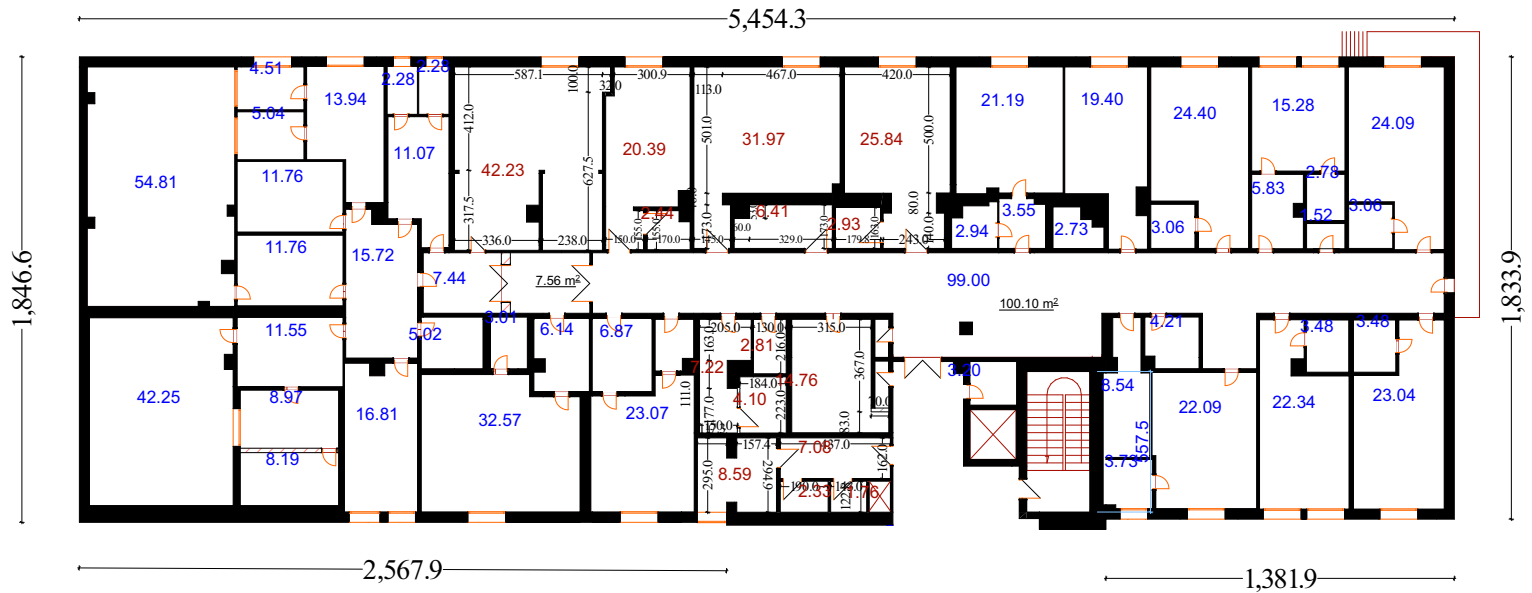

შიდა ფართის აზომვითი ნახაზი				შ.პ.ს. "ნოლან60-07" ტელ: 555 38 38 87 საინჟინერიო-კონსტრუქციული კომპანია - 200226317	
მისამართი	ძ. თბილისი ლუგვლიანას 13, მიხეილ ჭიაურელის 6 (საპალატო კოდი: 01.13.02.009.013)	ფართის ექსპლიკაცია		მასშტაბი: 1:250 აზომვის თარიღი: 30/12/22	
ობიექტის დასახელება	შპს „მ. იაშვილის სახელობის გავშვითა გენერალური საპალატო ფონი“ (საპალატო გეგმაზე შენიშვნა №15, №16)	შენიშვნა №	სართო ფართობი/კვ.მ	შეაღბნა: გამშკა თაღიაშვილი	
		15	819,14	დაინტერესებული პირი:	

შენიშვნა №16

(III სართული)

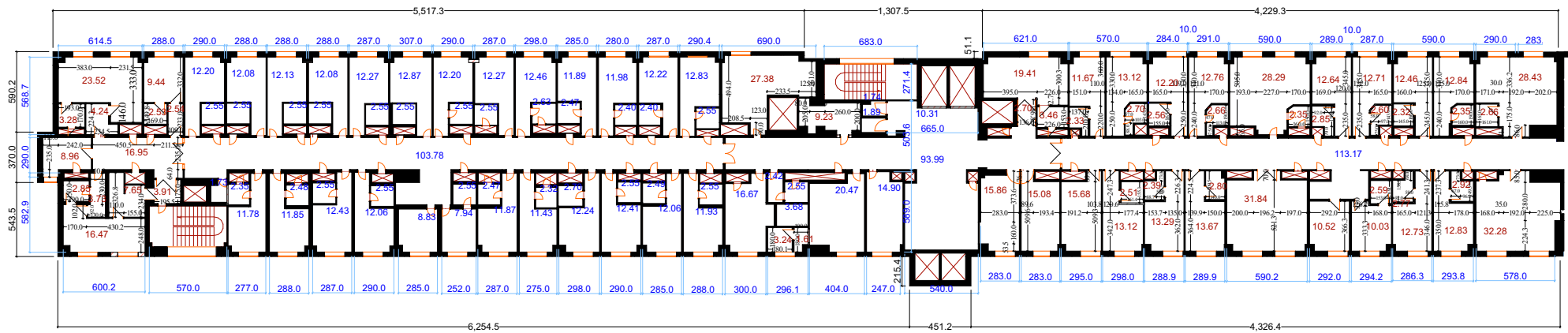

შიდა ფართის ავტომატიზაცია				შ.პ.ს. "ნოლან-07" ტელ: 555 38 38 87 საიდენტიფიკაციო კოდი - 200226317
მისამართი	ქ. თბილისი ლ. ზვინაძის ქ. 13, მიხეილ ჭავჭავაძის 6 (საკადასტრო კოდი: 01.13.02.009.013)	ფართის ექსპლიკაცია		მასშტაბი: 1:250
ობიექტის დასახელება	შპს „მ. იაშვილის სახელობის ბავშვთა ცენტრალური საავადმყოფო“ (საკადასტრო გეგმაზე შენობა №15, №16)	შენიშვნა №	სართლი ფართობი/კვ.მ	ავტორის თარიღი: 30/12/22
		16	1367,1	შეაღებინა: მამუკა თაღიაშვილი
				დანიშტერმინებული პირი:

შენიშვნა №16 და №15 ბაერთიანებული
(III სართული)

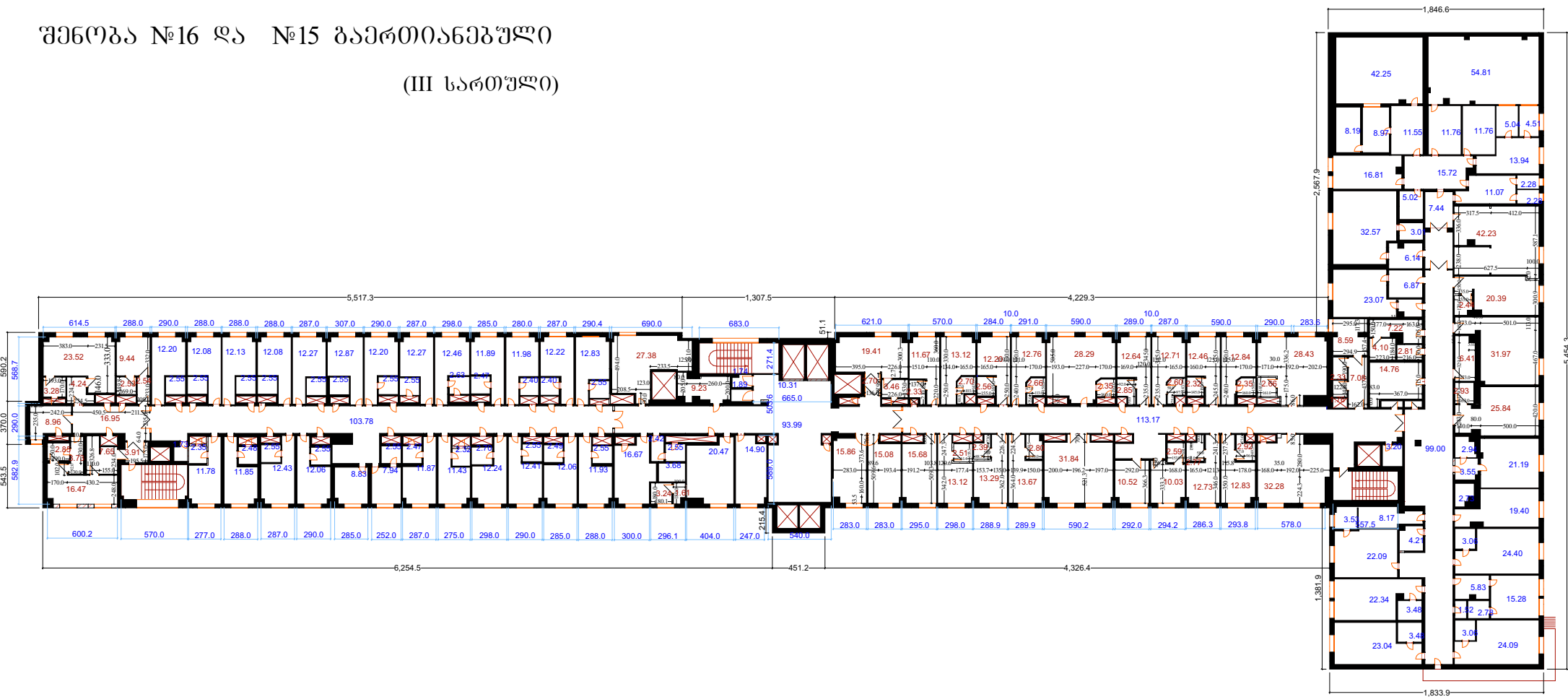

შიდა ფართის აზომვითი ნახაზი				შ.პ.ს. "ნოლანო-07" ტელ: 555 38 38 87 საინჟინტოვიკაციო კოდი - 200226317
მისამართი	ქ. თბილისი ლუგლანას 13, მიხეილ ჭიაურელის 6 (საკადასტრო კოდი: 01.13.02.009.013)	ფართის ექსპლიკაცია		მანშტაბი: 1:250
ობიექტის ღასახელეპა	შპს „მ. იაშვილის სახელობის ბაერთიანებული საკადასტრო (საკადასტრო გეგმაზე შენიშვნა №15, №16)	შენიშვნის №	სართული ფართობი/კვ.მ	აზომვის თარიღი: 30/12/22
		15 - 16	819,14 + 1367,1 2186,24	შეაღბინა: მანშტაბი თარიღი აზომვილი ღაინტერესებული პირი:

(IV სართული)

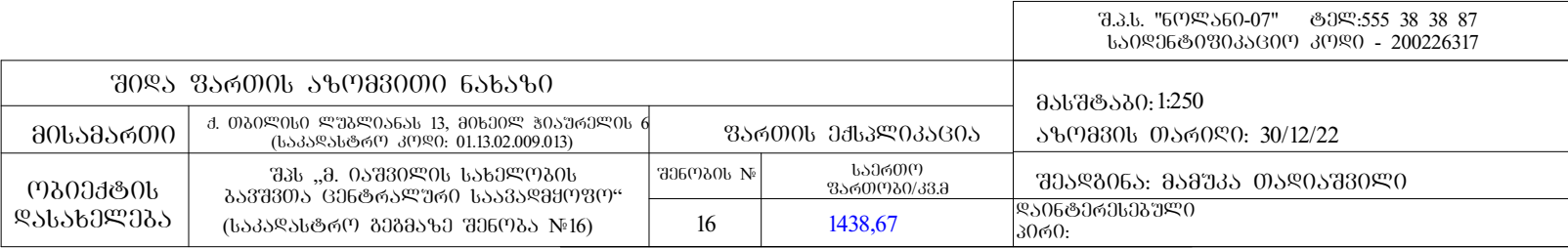

(V სართული)

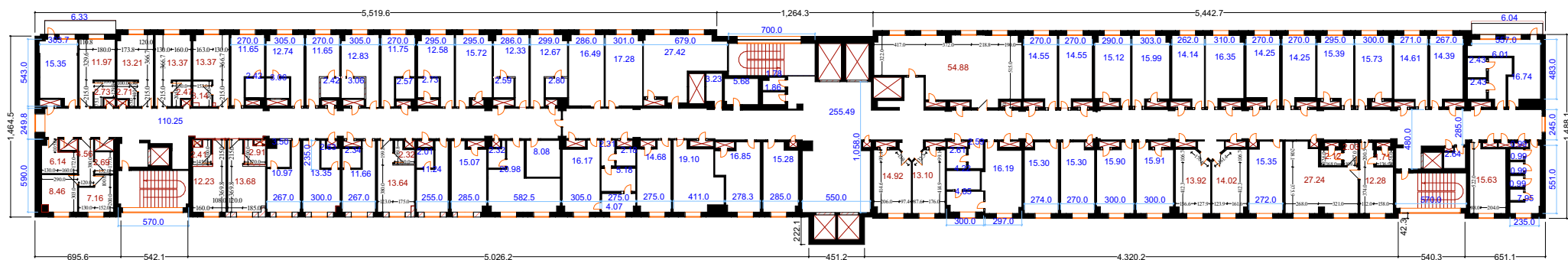

				შ.პ.ს. "ნოღაანი-07" ტელ:555 38 38 87 საიდენტიფიკაციო კოდი - 200226317	
შიდა ვართის ავოგვითი ნახაზი					
მისამართი	ძ. თბილისი ლუგლიანას 13, მიხილ ჰიანრმის 6 (საპალასტრო) კოდი: 01.13.02.009.013)	ვართის ექსპლიკაცია		მასშტაბი: 1:250 ავოგვის თარიღი: 30/12/22	
ოგინქტის დასახელება	შეს „მ. იაშვილის სახელობის გავშვია ცენტრალური საავალმყოფო“ (საპალასტრო გეგმაჲ შინოგა №16)	შინოგის №	საერთო ვართოგ/კვმ	შეაღბნა: მამუკა თაღიაშვილი	
		16	1443,2	ღაინტერესნული კირი:	

შენიშვნა №16
(VI სართული)

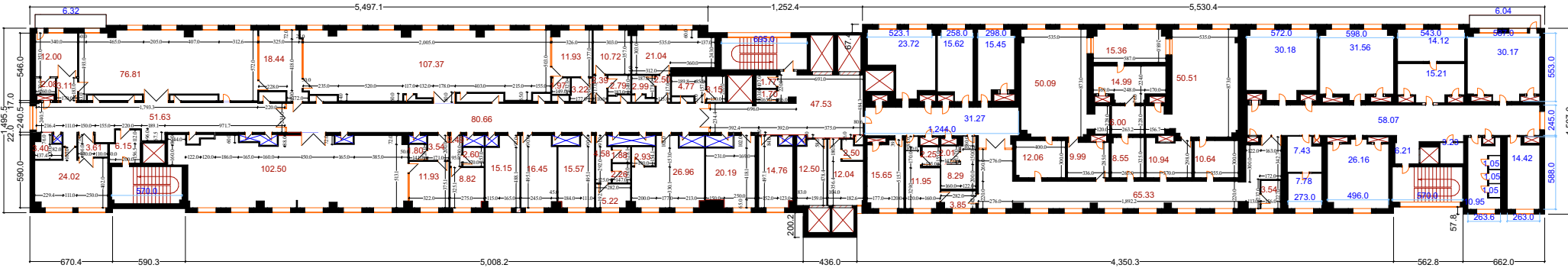

				შ.პ.ს. "ნოლან60-07" ტელ:555 38 38 87 საინჟინტო-პროექტირების კომპანია - 200226317	
შიდა ფართის აზომვითი ნახაზი					
მისამართი	ძ. თბილისი რაიონის 13, მიხეილ ჭავჭავაძის 6 (საქართველო) კოდი: 01.13.02.009.013)		ფართის ექსპლიკაცია		მასშტაბი: 1:250 აზომვის თარიღი: 30/12/22
ობიექტის დასახელება	შპს „მ. იაშვილის სახელობის გაფრთხილება ცენტრალური საავტომობილო“ (საქართველო) გეგმაზე შენიშვნა №16)		შენიშვნის №	სართული ფართობი/კვ.მ	შეამოწმა: მამუკა თაღიაშვილი დამამუშავებელი პირი:
			16	1453,3	

შენიშვნა №16

(სხვედრი)

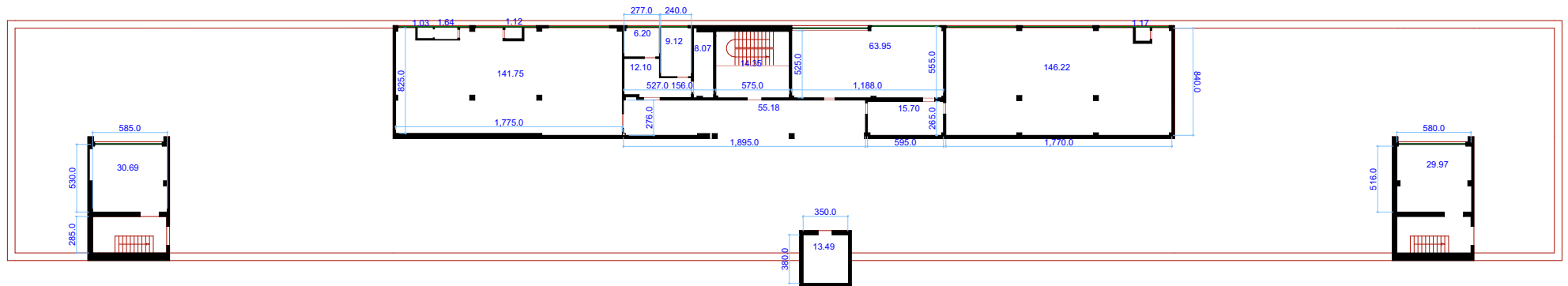

შიდა ფართის აზომვითი ნახაზი					მასშტაბი: 1:250		
მისამართი	დ. თბილისი ლუბლიანას 13, მიხეილ ჭიაურელის 6 (საკადასტრო კოდი: 01.13.02.009.013)				აზომვის თარიღი: 20.08.2018		
ობიექტის დასახელება	შპს „მ. იაშვილის სახელობის გაფშვითა ცენტრალური საავადმყოფო“ (საკადასტრო გეგმაზე შენობა №16)	შენიშვნა №	საერთო ფართობი/კვ.მ	განაშენ. ფართობი/კვ.მ	შეაღბინა:	ი/მ მათა აღონია	
		16	551,77		დაინტერესებული პირი:		