

“ქართუ ბანკი“, თელავის ფილიალი

## ინტერიერის დიზაინის კონსულტაცია და პროექტი

ქ. თელავი, დავით აღმაშენებლის გამზირი N6

დანართი #1

ს/კ 53.20.47.128

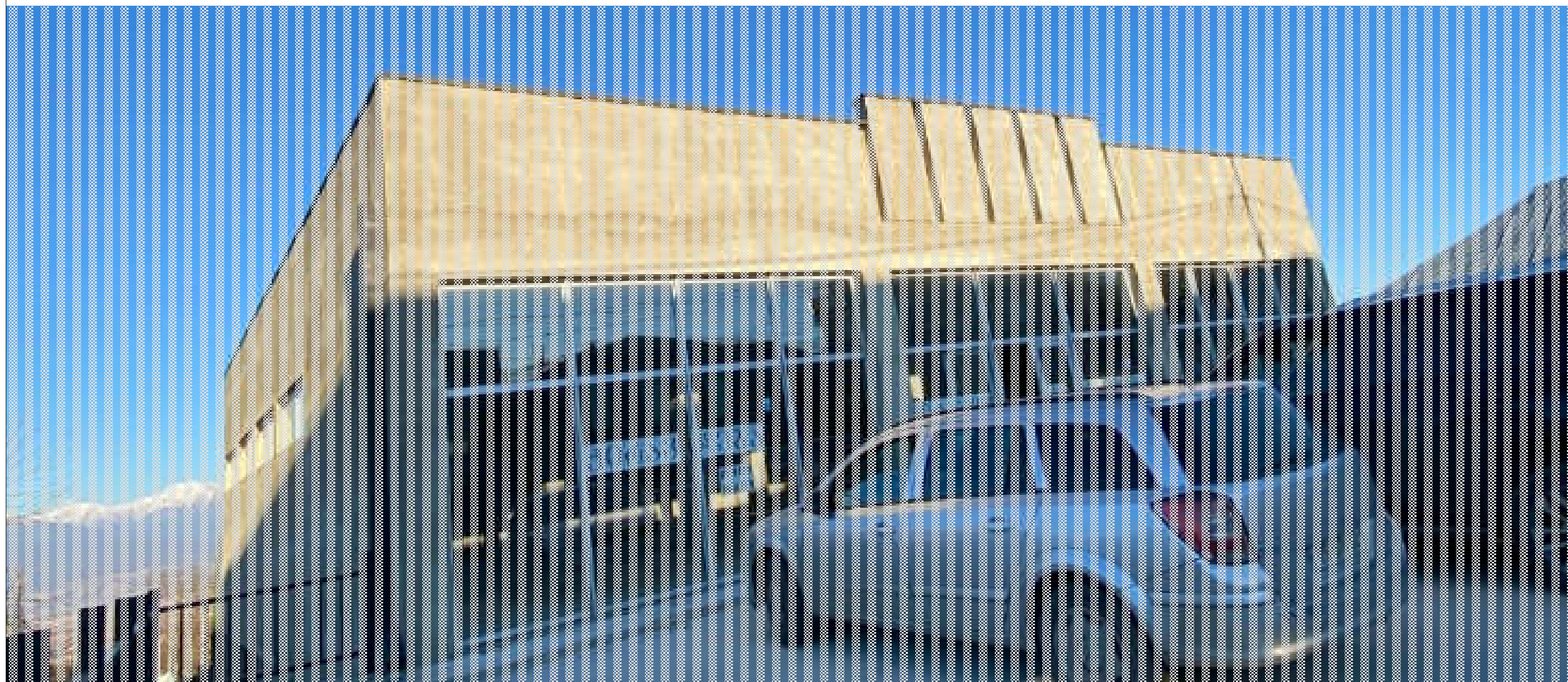



ნაკვეთი 609 მ2

ს/კ 53.20.47.128

ოზიანების მისამართი: თელავი, დავით აღმაშენებლის გამზირი N6

საკადასტრო კოდი: 53.20.47.128

შენობის ინტერიერის ჯამური ფართობი: 612.17 მ2

სართულის ფართობი: 306.40 მ2

სარდაფის სართულის ფართობი: 305.77 მ2

ანაზონი ჩატარდა აპრილში, 2025წ

ტექნიკური რევიზიის შედეგად დადგინდა, რომ ფართში განთავსებული არაა საკანალიზაციო სისტემა, წყლის, ელექტრობისა და ინტერნეტის წერტილები, შენობა წარმოადგენს შავ კარკასს.

გათხოვა-გაბრილებისთვის საჭირო დანადგარების დადგმა მიზანშეწონილია შენობის პერიმეტრზე გარდა. ასევე დანადგარების დასაქიმად რეკომენდირებულია ლითონის სამაგრი კონსტრუქციის მოწყობა,

საგანერატოროს მოწყობა რეკომენდირებულია ნაკვეთის საზღვარში, შენობის მოსაზღვრად.

უსაფრთხოების ნორმებიდან გამომდინარე სასრუველია მოხდეს ვიტრეჟების შეცვლა ახლით.

რეკომენდირებულია სახურავზე ასასვლელი კიბის მოგაწევი.

ბანკი “ქართუ”,  
თელავის ფილიალი

ნაკვეთის მისამართი  
და საკადასტრო  
კოდი

ქ. თელავი, დავით  
აღმაშენებლის  
გამზირი N6  
ს/კ 53.20.47.128

დამკვეთი:  
ბანკი “ქართუ”

ნახაზის დასახელება:

აეროფოტო

A3  
M1:100

ფურცელი N-01  
2025 წელი





ბანკი "ქართუ",  
თელავის ფილიალი

ნაკვეთის მისამართი  
და საკადასტრო  
კოდი

ქ. თელავი, დავით  
აღმაშeneზლის  
ბაგზირი N6  
ს/კ 53.20.47.128

დამკვეთი:  
ბანკი "ქართუ"

ნახაზის დასახელება:

არსებული  
ფოტომასშტაბი

A3  
M1:100

ფურცელი N-02  
2025 წელი



ბანკი "ქართუ",  
თელავის ფილიალი

ნაკვეთის მისამართი  
და საკადასტრო  
კოდი

ქ. თელავი, დავით  
აღმაშeneზლის  
ბაგზირი N6  
ს/კ 53.20.47.128

დაგეგვითი:  
ბანკი "ქართუ"

ნახაზის დასახელება:

არსებული  
ფოტომასშტაბი



A3  
M1:100

ფურცელი N-03  
2025 წელი





**ბანკი “ქართუ”,  
თელავის ფილიალი**

ნაკვეთის მისამართი  
და საკადასტრო  
კოდი

ქ. თელავი, დავით  
აღმაშeneზლის  
ბაგზირი N6  
ს/კ 53.20.47.128

დაგეგვითი:  
ბანკი “ქართუ”

ნახაზის დასახელება:

**არსებული  
ფოტომასშტაბი**



A3  
M1:100

ფურცელი N-04  
2025 წელი



**ბანკი “ქართუ”,  
თელავის ფილიალი**

ნაკვეთის მისამართი  
და საკადასტრო  
კოდი

ქ. თელავი, დავით  
აღმაშeneზლის  
ბაგზირი N6  
ს/კ 53.20.47.128

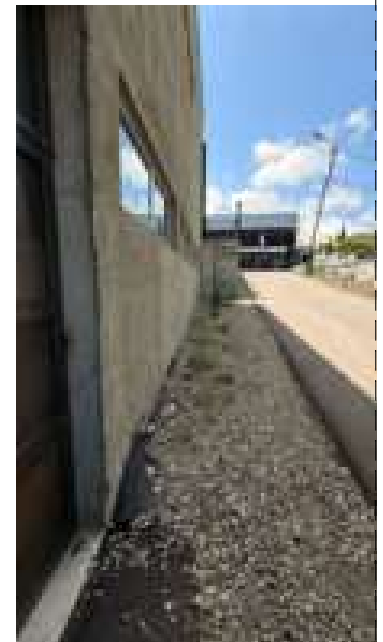

დაკვეთი:  
ბანკი “ქართუ”

ნახაზის დასახელება:

**არსებული  
ფოტომასალა**

A3  
M1:100

ფურცელი N-05  
2025 წელი





ბანკი "ქართუ",  
თელავის ფილიალი

ნაკვეთის მისამართი  
და საკადასტრო  
კოდი

ქ. თელავი, დავით  
აღმაშeneზლის  
ბაზილიკა N6  
ს/კ 53.20.47.128

დაკვეთი:  
ბანკი "ქართუ"

ნახაზის დასახელება:

არსებული  
ფოტოგრაფია

A3  
M1:100

ფურცელი N-06  
2025 წელი



ბანკი "ქართუ",  
თელავის ფილიალი

ნაპვეთის მისამართი  
და საკადასტრო  
კოდი

ქ. თელავი, დავით  
აღმაშeneზლის  
ბაზირი N6  
ს/კ 53.20.47.128

დამკვეთი:  
ბანკი "ქართუ"

ნახაზის დასახელება:

არსებული  
ფოტომასალა

A3  
M1:100

ფურცელი N-07  
2025 წელი



ბანკი “ქართუ”,  
თელავის ფილიალი

ნაპვეთის მისამართი  
და საკადასტრო  
კოდი

ქ. თელავი, დავით  
აღმაშeneბლის  
ბაზონი N6  
ს/კ 53.20.47.128

დამკვეთი:  
ბანკი “ქართუ”

ნახაზის დასახელება:

ანაზომი

I სართული

A3  
M1:100

ფურცელი N-08  
2025 წელი

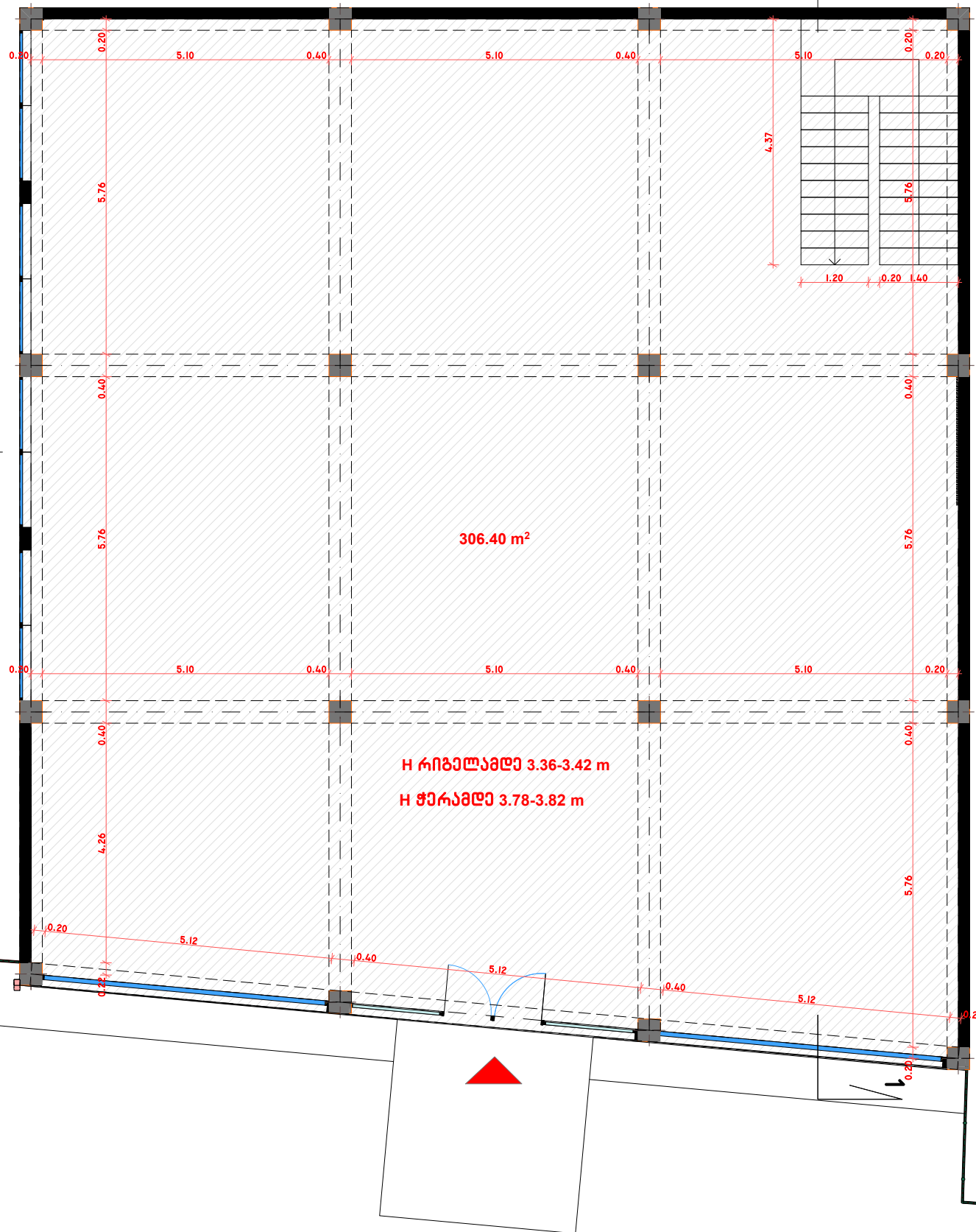

ფართობთან და ზომებთან მიმართებაში დასახვეპია 5-10% სხვაობა.  
ბარტები და ზომები გადამოწმდეს და დაზუსტდეს სარეგისტრო სამუშაოების მიმდინარეობის პროცესში.

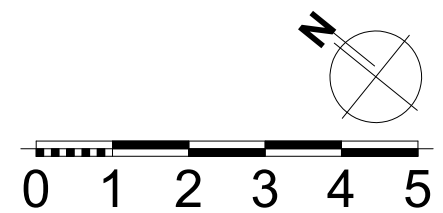

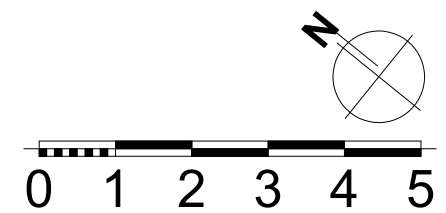
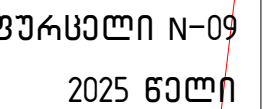



ბანკი “ქართუ”,  
თელავის ფილიალი

ნაპვეთის მისამართი  
და საკადასტრო  
კოდი

ქ. თელავი, დავით  
აღმაშeneზლის  
ბაზირი N6  
ს/კ 53.20.47.128

დამკვეთი:  
ბანკი “ქართუ”

ნახაზის დასახელება:

არსებული  
ჭრილი 1-1

A3  
M1:100

ფურცელი N-10  
2025 წელი

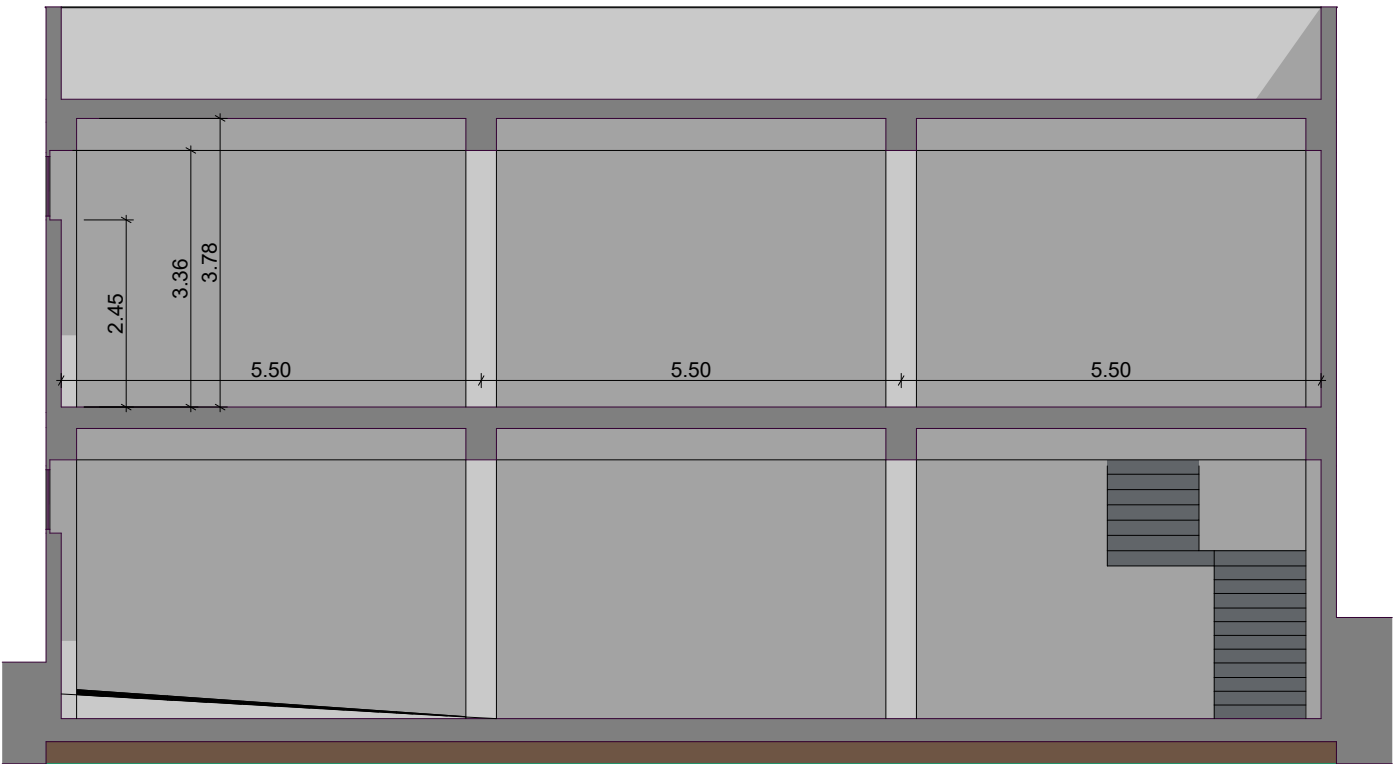

ბანკი “ქართუ”,  
თელავის ფილიალი

ნაპვეთის მისამართი  
და საკადასტრო  
კოდი

ქ. თელავი, დავით  
აღმაშeneზლის  
ბაშერი N6  
ს/კ 53.20.47.128

დამკვეთი:  
ბანკი “ქართუ”

ნახაზის დასახელება:

არსებული  
ჭრილი 2-2

A3  
M1:100

ფურცელი N-11  
2025 წელი

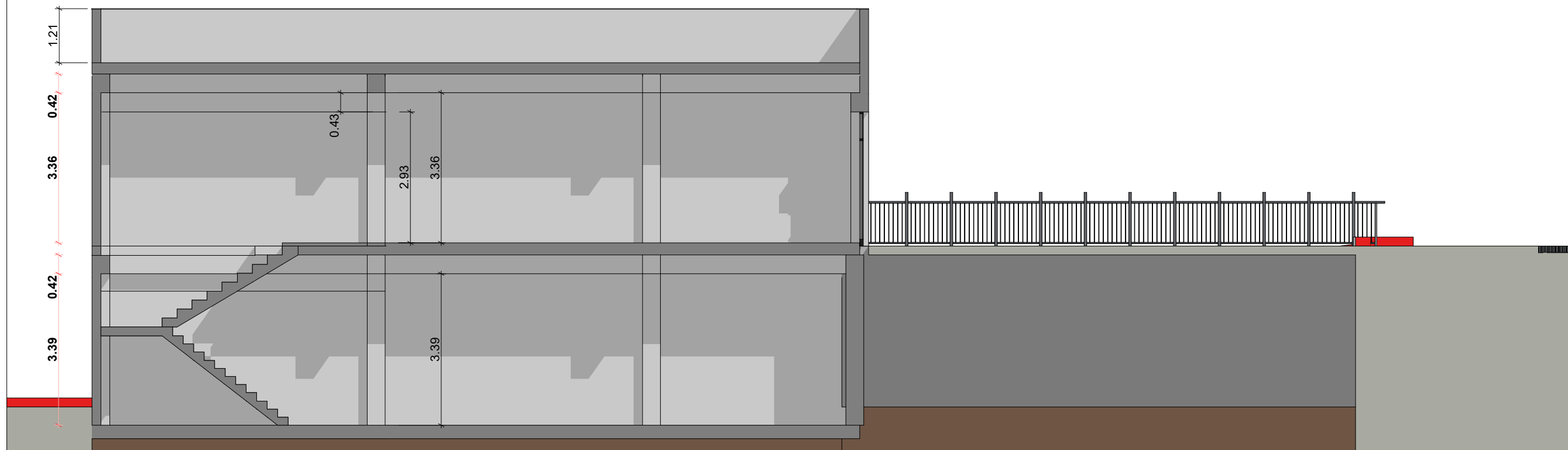



ბანკი “ქართუ”,  
თელავის ფილიალი

ნაპვეთის მისამართი  
და საკადასტრო  
კოდი

ქ. თელავი, დავით  
აღმაშeneზლის  
ბაშერი N6  
ს/კ 53.20.47.128

დამკვეთი:  
ბანკი “ქართუ”

ნახაზის დასახელება:

არსებული  
ფასადი 1

A3  
M1:100

ფურცელი N-12  
2025 წელი

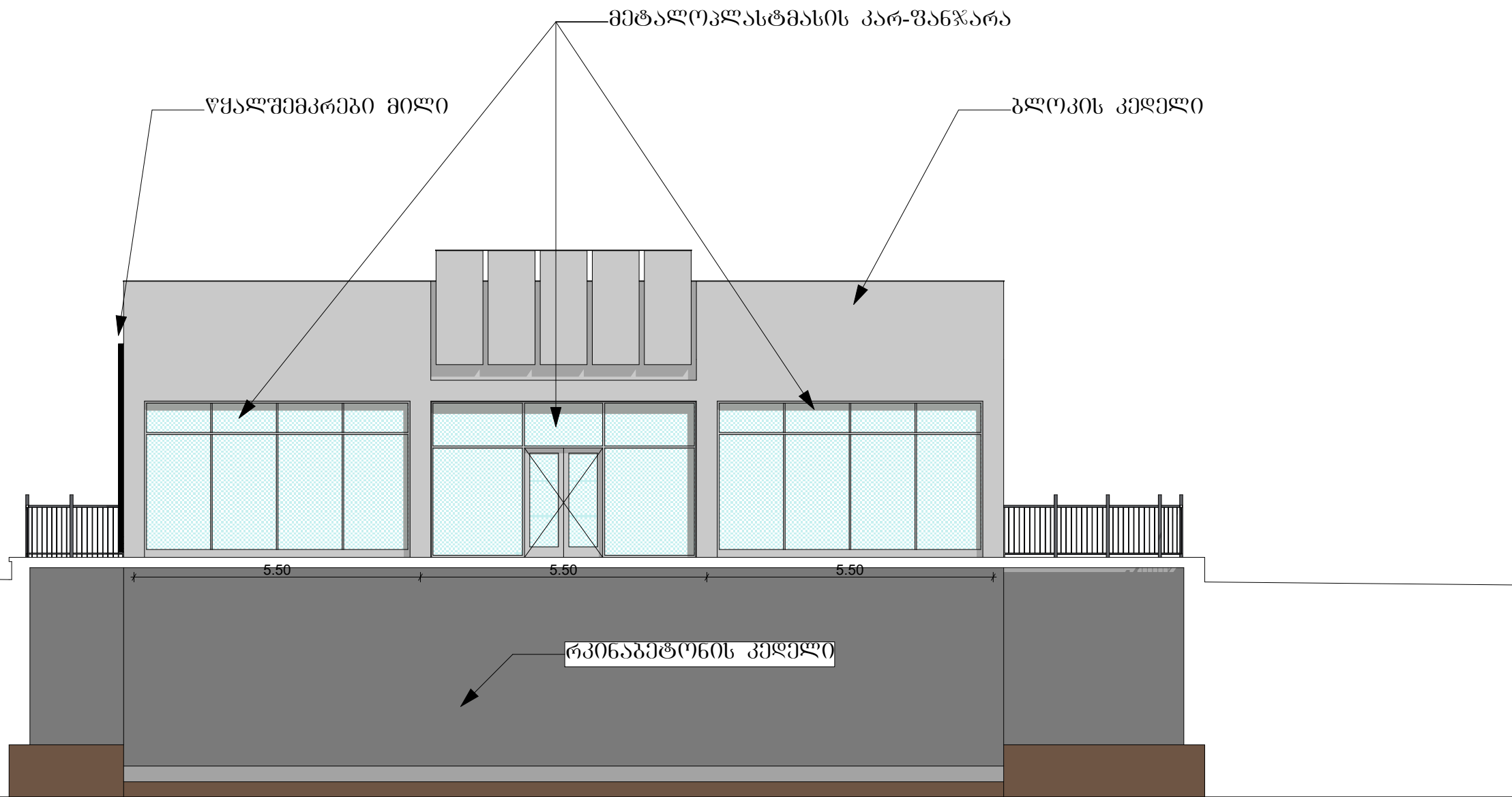

ფართობთან და ზომებთან მიმართებაში დასახვეობია 5-10% სხვაობა

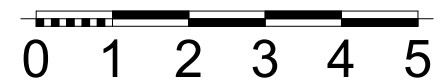

6.16 6.16 4.66



ბანკი “ქართუ”,  
თელავის ფილიალი

ნაპვეთის მისამართი  
და საკადასტრო  
კოდი

ქ. თელავი, დავით  
აღმაშeneზლის  
ბაზირი N6  
ს/კ 53.20.47.128

დამკვეთი:  
ბანკი “ქართუ”

ნახაზის დასახელება:

არსებული  
ფასადი 2

A3  
M1:100

ფურცელი N-13  
2025 წელი

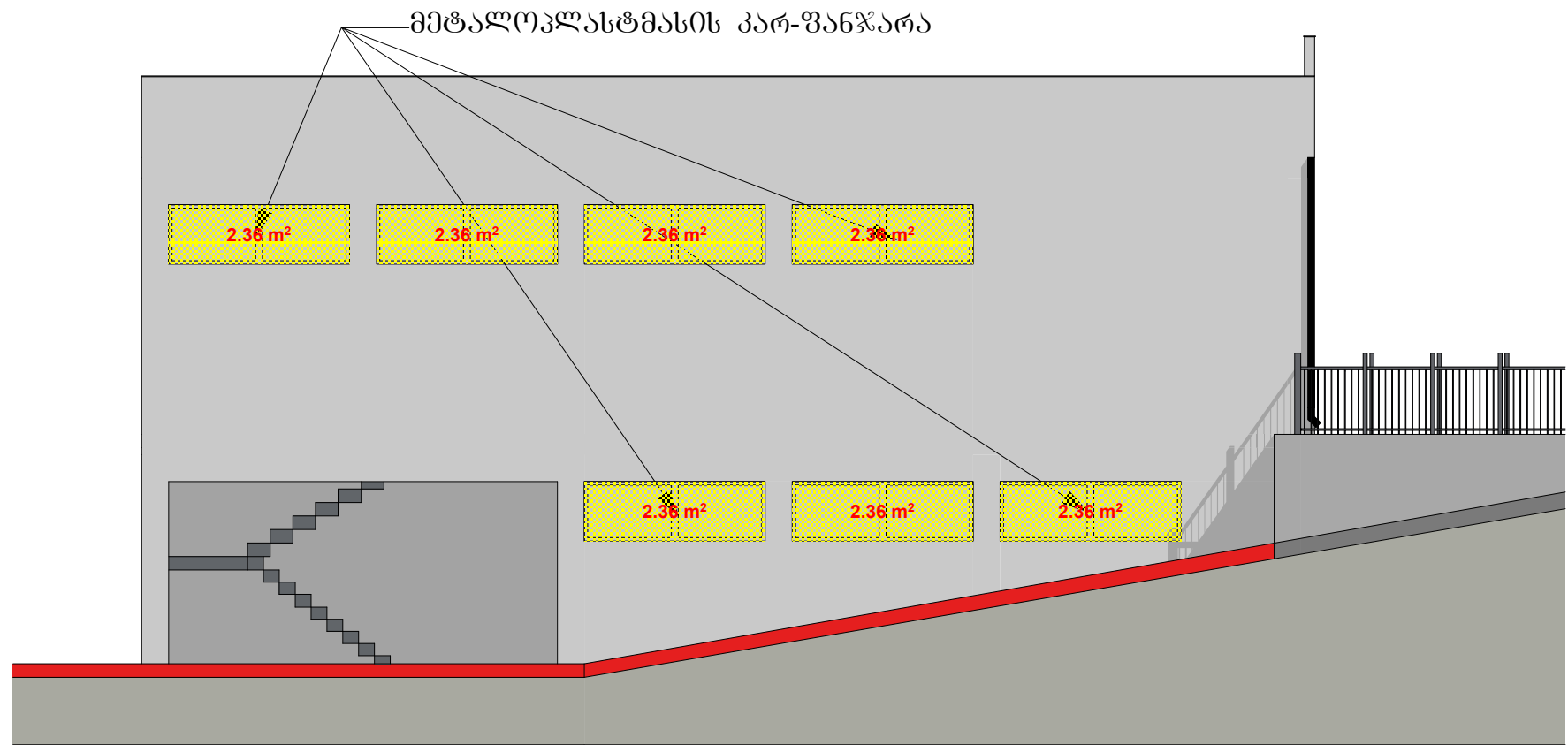

ფართობთან და ზომებთან მიმართებაში დასახვეობია 5-10% სხვაობა

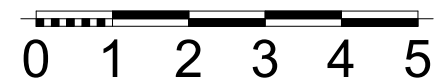

ბანკი “ქართუ”,  
თელავის ფილიალი

ნაპვეთის მისამართი  
და საკადასტრო  
კოდი

ქ. თელავი, დავით  
აღმაშeneზლის  
ბაშჩირი №6  
ს/კ 53.20.47.128

დამკვეთი:  
ბანკი “ქართუ”

ნახაზის დასახელება:

არსებული  
ფასადი 3

A3  
M1:100

ფურცელი N-14  
2025 წელი

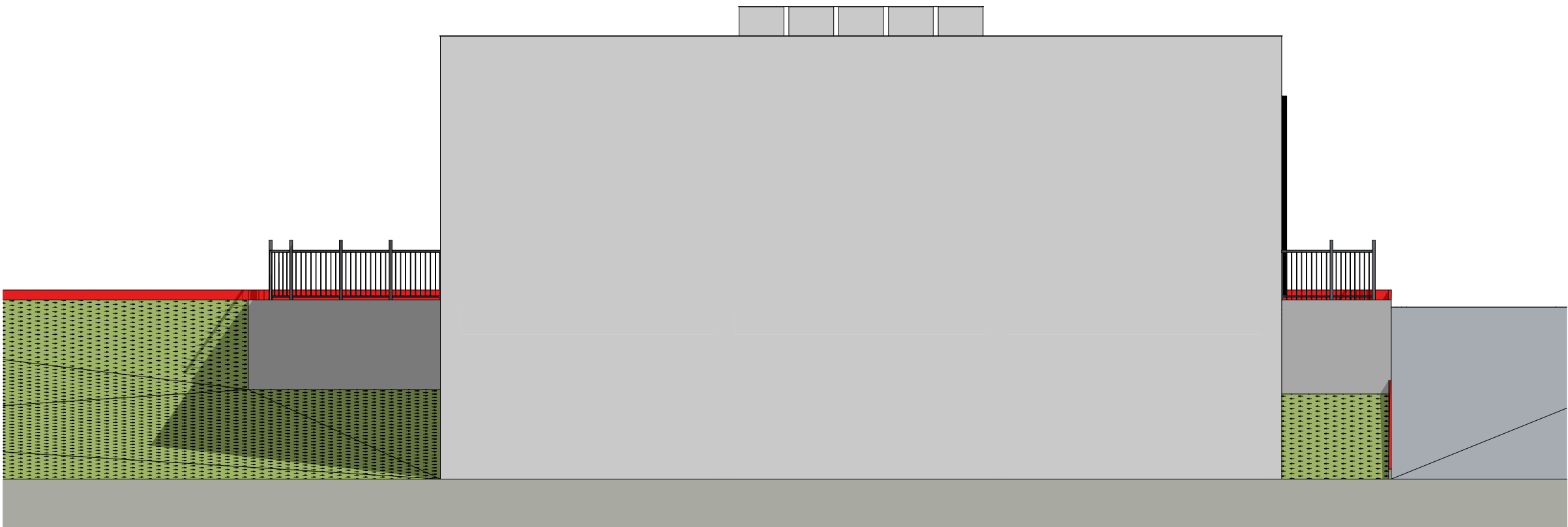



ბანკი “ქართუ”,  
თელავის ფილიალი

ნაპვეთის მისამართი  
და საკადასტრო  
კოდი

ქ. თელავი, დავით  
აღმაშeneზლის  
ბაზირი N6  
ს/კ 53.20.47.128

დამკვეთი:  
ბანკი “ქართუ”

ნახაზის დასახელება:

არსებული  
ფასადი 4

A3  
M1:100

ფურცელი N-15  
2025 წელი





გარე მოპირკეთების ფილა  
აზალტის ფილა 3 სმ 30X100  
ხმ(დაბურჩადებული)

23.0 მ2



გარე მონტაჟის სანათი

IP 55

4 ცალი



ბანკი “ქართუ”,  
თელავის ფილიალი

ნაკვეთის მისამართი  
და საკადასტრო  
კოდი

ქ. თელავი, დავით  
აღმაშeneბლის  
გამზირი N6  
ს/კ 53.20.47.128

დამკვეთი:  
ბანკი “ქართუ”

ნახაზის დასახელება:

კეთილმოწყობის  
გეგმა

A3  
M1:100

ფურცელი N-16  
2025 წელი

ბანკი “ქართუ”,  
თელავის ფილიალი

ნაპვეთის მისამართი  
და საკადასტრო  
კოდი

ქ. თელავი, ღავით  
აღმავნაბლის  
გამზირი N6  
ს/კ 53.20.47.128

ღამკვეთი:  
ბანკი “ქართუ”

ნახაზის ღასახეღება:

გეგმარება

I სართული

A3  
M1:100

ფურცელი N-19  
2025 წელი

I სართულის ჯამური ფართი - 257.00 მ2

24 სთ სივრცე - 8.29 მ2

საერთო სივრცე - 115.15 მ2

შეხვედრების ოთახი 1 - 24.57 მ2

საღარო - 16.30 მ2

ფილიალის მმართველის ოთახი - 20.60 მ2

ბაქ ოფისი - 13.05 მ2

ბაქ ოფის მენეჟერი - 9.74 მ2

WC - 2.56 / 2.50 მ2

გამანაწიღებელი ღერეფანი - 4.24 მ2

პირუბითი აღწიშვნები

სვეტი

მეტალის მზიღი  
კონსტრუქცია

ღიაფრაგმა/  
რკინაგეტონის კეღელი

არსეპული გლოკის ტიხარი

შეფუთვა თაბაშირმუყაოს ორმაგი  
ფილით, იზოღაციით 7-15 სმ

ინტერიერის მღვირკეღება  
ხის პანეღებით

ღეკორატიული ლესვა (Caparol,  
armareno 700)

კერამოგრანიტი

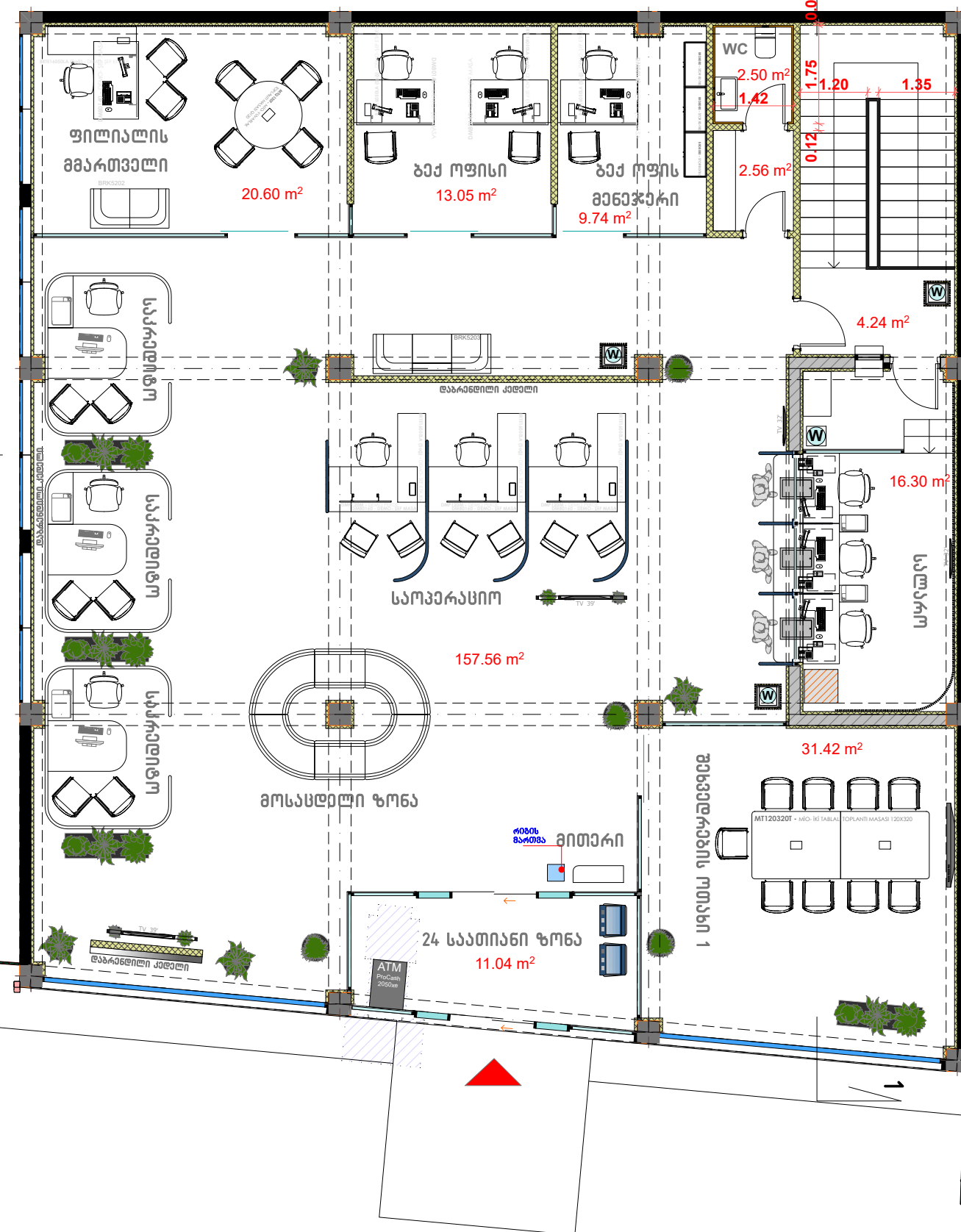

ფართობთან და ზომებთან მიმართებაში ღასახეღება 5-10% სხვაღება.

გარტები და ზომები გაღამონმღეს და ღაზუსტღეს საკამონტო საგუშაოების მიმღინარეოგის პროსესში.

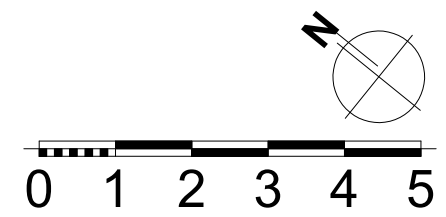



ბანკი “ქართუ”,  
თელავის ფილიალი

ნაპვეთის მისამართი  
და საკადასტრო  
კოდი

ქ. თელავი, დავით  
აღმაშeneბლის  
ბაზირი №6  
ს/კ 53.20.47.128

დამკვეთი:  
ბანკი “ქართუ”

ნახაზის დასახელება:

გეგმარება

სარდაფი

A3  
M1:100

ფურცელი N-20  
2025 წელი

სარდაფის ჯამური ფართი - 245.04 მ<sup>2</sup>

საგანერატორო - 5.04 მ<sup>2</sup>

ავტოსადგომი - 73.65 მ<sup>2</sup>

საწყობი - 4.33 მ<sup>2</sup>

საერთო სივრცე - 47.97 მ<sup>2</sup>

სამზარეულო - 17.24 მ<sup>2</sup>

24 საათიანი დასვენება - 16.60 მ<sup>2</sup>

მძღოლის და დამლაგებლის ოთახი - 15.33 მ<sup>2</sup>

არქივი - 18.45 მ<sup>2</sup>

გამანაწილებელი ღეროფანი - 4.37 მ<sup>2</sup>

WC - 3.35 მ<sup>2</sup>

WC - 3.35 მ<sup>2</sup>

რეკი - 4.81 მ<sup>2</sup>

პირობითი აღნიშვნები

- სვეტი
- მეტალის მზიდი  
კონსტრუქცია
- დიაფრაგმა/  
რკინაბეტონის კედელი
- არსებული გლოვის ტიხარი
- გაფუთვა თაბაშირმუყაოს ორგანი  
ფილით, იზოლაციით 7-15 სმ
- ინტერიერის მოპირკეთება  
ხის პანელებით
- დეკორატიული ლესვა (Caparol,  
armareno 700)
- კერამოგრანიტი

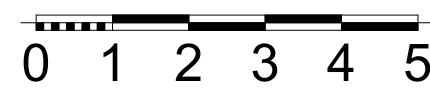
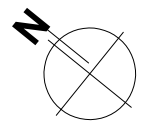

ფართობთან და ზომებთან მიმართებაში დასახელება 5-10% სხვაობა.

ბარები და ზომები გადამოწმდეს და დაზუსტდეს სარემონტო საუბარების მიმდინარეობის პროცესში.

ბანკი “ქართუ”,  
თელავის ფილიალი

ნაპვეთის მისამართი  
და საკადასტრო  
კოდი

ქ. თელავი, დავით  
აღმაშeneზლის  
გამზირი N6  
ს/კ 53.20.47.128

დამკვეთი:  
ბანკი “ქართუ”

ნახაზის დასახელება:

საკროექტო  
ჭრილი 2-2

A3  
M1:100

ფურცელი N-21  
2025 წელი

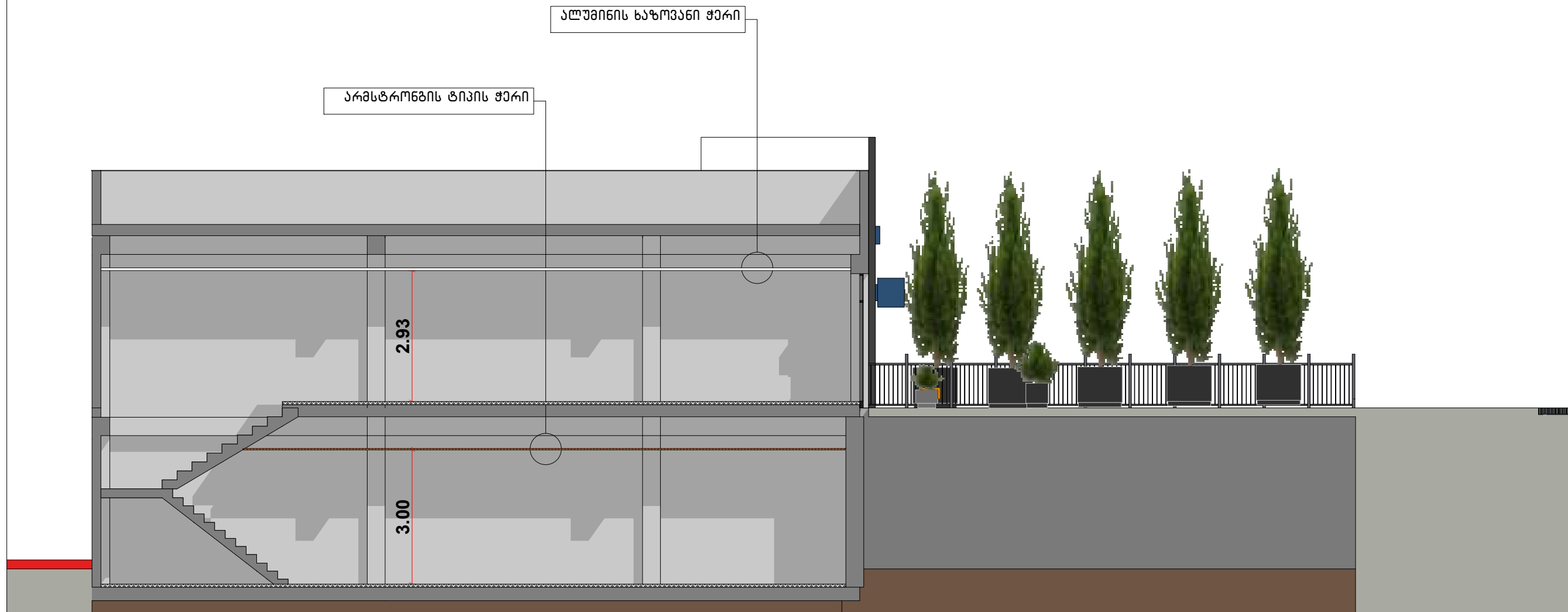

ფართობთან და ზომებთან მიმართებაში დასახვეპია 5-10% სხვაობა

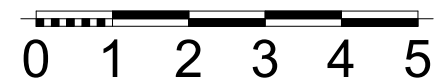

ბანკი “ქართუ”,  
თელავის ფილიალი

ნაპვეთის მისამართი  
და საკადასტრო  
კოდი

ქ. თელავი, ღავეით  
აღმავანებლის  
გამზირი N6  
ს/კ 53.20.47.128

ღამკვეთი:  
ბანკი “ქართუ”

ნახაზის ღასახეღება:

საკროექტო  
ფასადი 1

A3  
M1:100

ფურცელი N-22  
2025 წელი

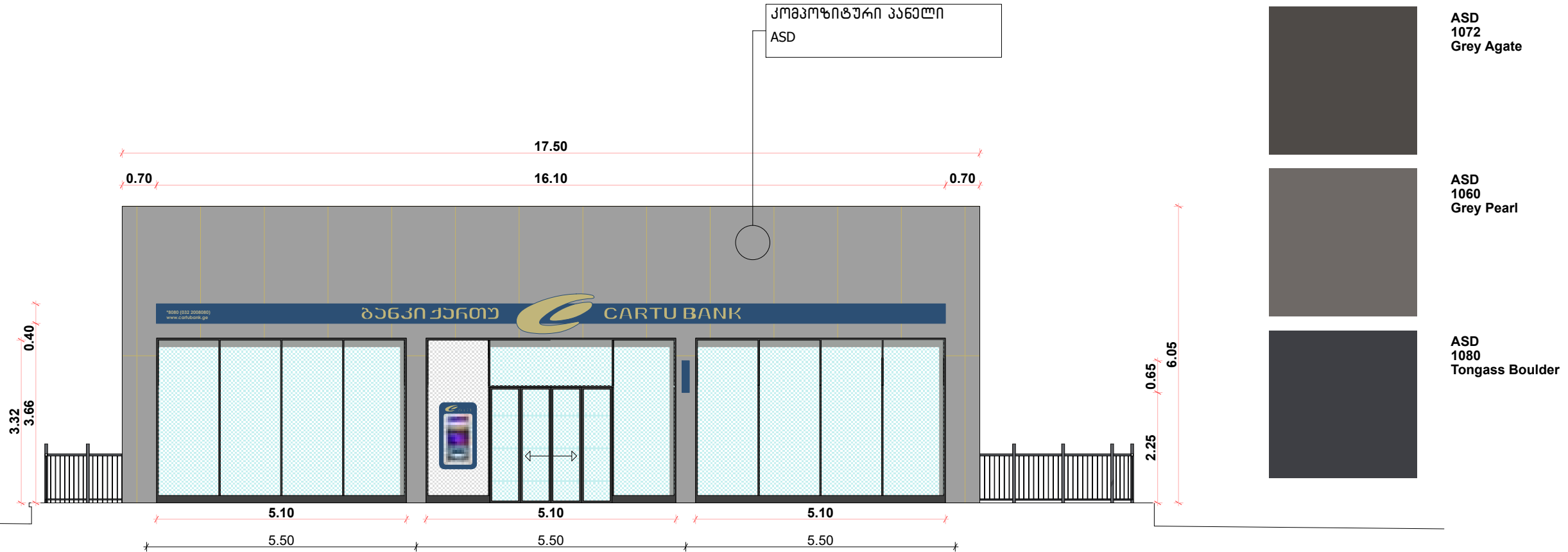

შენიშვნა:

\* გარკეტიწვის განყოფიღებისა და სარაკლამო კომპანიის მხრიღან მოხღეს შეწოვის ღათვეღიერება და სარაკლამო აგრის მოწყოგასთან ღაკავშირებული ტექნიკური სპეიტხების წინასწარ შეთანხმება და ინფორმაციის გაცვლა.

ფართებთან და ზომებთან მიმართებაში ღასახეღებია 5-10% სხვაღება

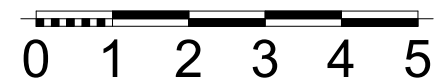



ბანკი "ქართუ",  
თელავის ფილიალი

ნაპვეთის მისამართი  
და საკადასტრო  
კოდი

ქ. თელავი, ღავით  
აღმავნებლის  
გამზირი N6  
ს/კ 53.20.47.128

ღამკვეთი:  
ბანკი "ქართუ"

ნახაზის ღასახეღება:

საკროექტო  
ფასადი 2

A3  
M1:100

ფურცელი N-23  
2025 წელი

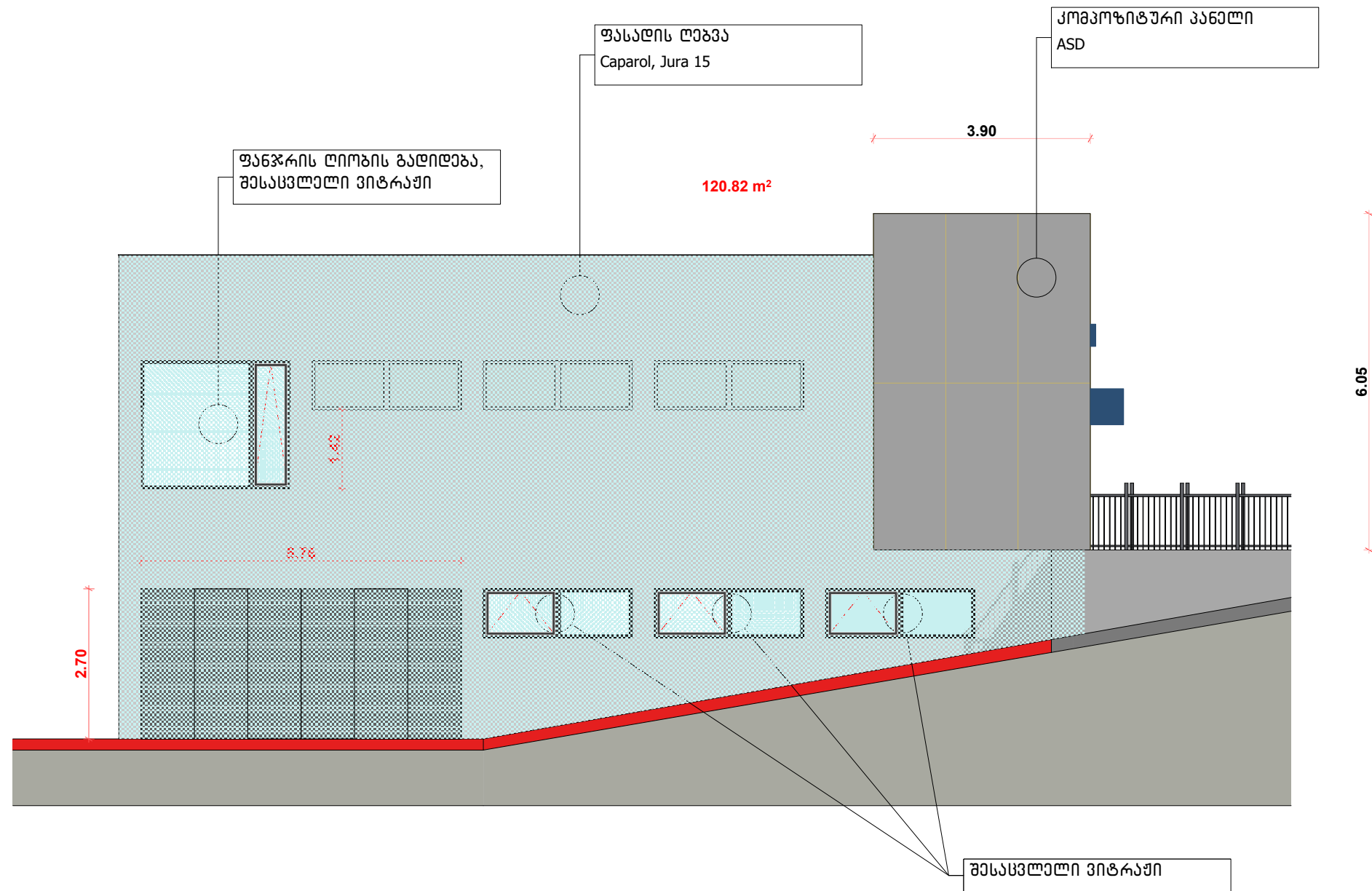

ბანკი “ქართუ”,  
თელავის ფილიალი

ნაპვეთის მისამართი  
და საკადასტრო  
კოდი

ქ. თელავი, ღავით  
აღმავნებლის  
გამზირი N6  
ს/ქ 53.20.47.128

ღამკვეთი:  
ბანკი “ქართუ”

ნახაზის ღასახელება:

საკროექტო  
ფასადი 3

A3  
M1:100

ფურცელი N-24  
2025 წელი

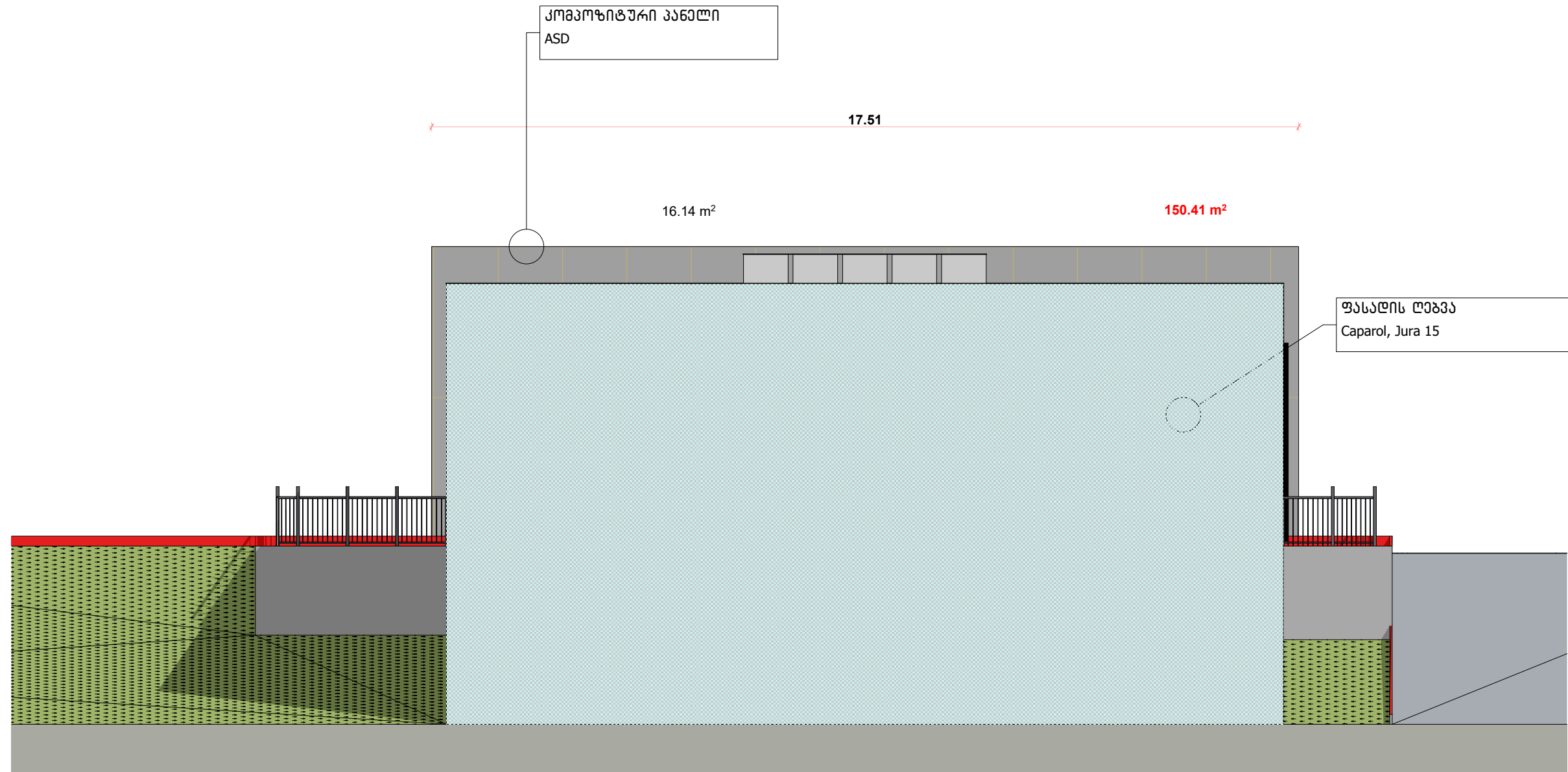

ბანკი “ქართუ”,  
თელავის ფილიალი

ნაპვეთის მისამართი  
და საკადასტრო  
კოდი

ქ. თელავი, დავით  
აღმაშeneზლის  
გამზირი N6  
ს/ქ 53.20.47.128

დამკვეთი:  
ბანკი “ქართუ”

ნახაზის დასახელება:

საკროექტო  
ფასადი 4

A3  
M1:100

ფურცელი N-25  
2025 წელი

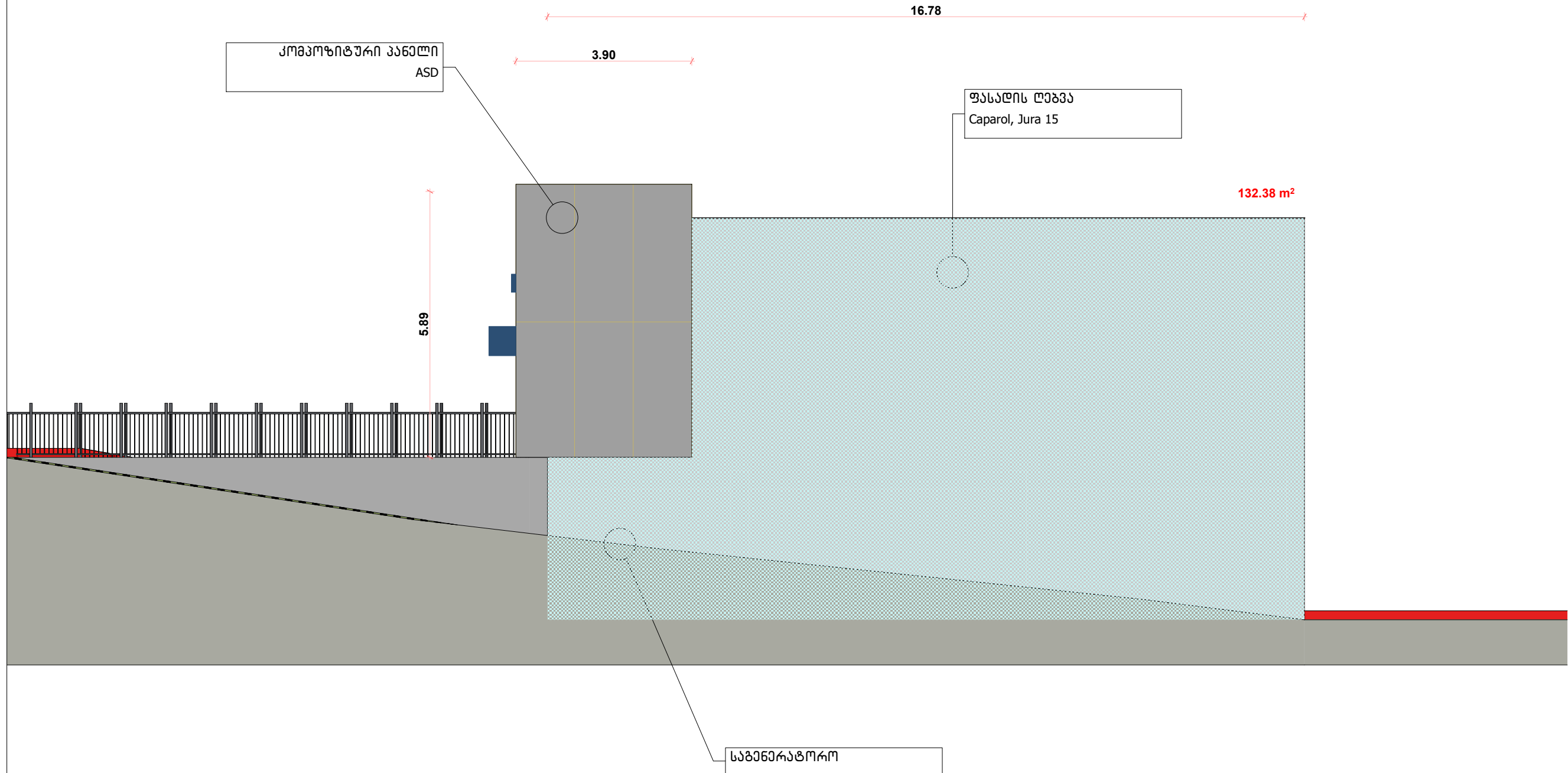

ბანკი “ქართუ”,  
თელავის ფილიალი

ნაპვეთის მისამართი  
და საკადასტრო  
კოდი

ქ. თელავი, ღავით  
აღმავნებლის  
გამჭირი N6  
ს/კ 53.20.47.128

ღამკვეთი:  
ბანკი “ქართუ”

ნახაზის ღასახელუბა:

სამონტაჟო  
გეგმა

1 სართული

A3  
M1:100

ფურცელი N-26  
2025 წელი

ფანჯრის ღიოზის გაღიღუბა

იხ. მეტალის გაგებრების კვანძის ნახაზი

ალუმინის პროფილიანი კარის ჩასახებულად გაღმგებრღეს თაბაშირ-მუყაოს ტიხრის ფარღიღები

კიხის საფუხარები გაღმთაგებრღეს კირაველი ღა მეორე სართუღების 0.00 ნიშნულღმთა

იხ. ინასასიის ზონის მოწყობის ნახაზი

იხ. მეტალის გაგებრების კვანძის ნახაზი

იხ. ინასასიის ზონის მოწყობის ნახაზი

მოწყოს სიგყარე ავეჯის/მოწირის  
ღაკიღების საშუალღებისთვის

მოწყოს სიგყარე ავეჯის/მოწირის  
ღაკიღების საშუალღებისთვის

იხ. მეტალის გაგებრების კვანძის ნახაზი

პირუბიღი აღნიშვნები

- სვეტი
- მეტალის გზიღი  
კონსტრუქცია
- ღიფრაგმა/  
რკინაგებოწის კედელი
- არსებუღი გლოკის ტიხარი
- შეფუთვა თაბაშირმუყაოს ორმაგი  
ფიღიღი, იზოღაციიღი 7-15 სმ
- ინტერიერის მოპირკეთება  
ხის პანელღებით
- ღეკორატიული ლესვა (Caparol,  
armareno 700)
- კერამოგრანიტი

შენიშვნა:

- \* მოწიღორების ღაკიღვის აღბიღუბი მოწყოს სიგყარე თაბაშირმუყაოს მოპირკეთების კვეზ.
- \* საჭირუბის შამთხვევები მოსღეს კედლღს გაღმგებრღება ფანერიღ, საღაც შეკიღული ავეჯი ან ვიტრაჟი უნღა ღამგებრღეს
- \* კარის ღიოგებუბი გაღმგებრღების მიზნით პროფილზე მიღმგებრღეს ხის "რეიკა"
- \* საღაც იკიღება მოწიღორი, ავეჯი, ან აბრები, ღეკორატიული ეღმემეტები - თაბაშირმუყაოს კედელღი ჩამონტაჟღეს ფანერის სიგყარე.
- \* სველ წერტილღსა ღა სამგარეულღში მოწყოს ჰიღროიზოღაცია.

ფართებთან ღა ზომებთან მიმართებუბი ღასახვევბი 5-10% სხველუბა.

გართები ღა ზომები გაღამონწღეს ღა ღაზუსტღეს საჩამონტო საფუზოუბის მიმღინარეოზის პროცესში.

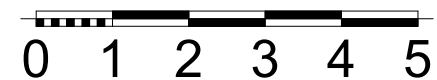
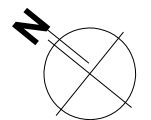



ბანკი “ქართუ”,  
თელავის ფილიალი

ნაპვეთის მისამართი  
და საკადასტრო  
კოდი

ქ. თელავი, დავით  
აღმაშენებლის  
ბაგზირი N6  
ს/კ 53.20.47.128

დამკვეთი:  
ბანკი “ქართუ”

ნახაზის დასახელება:

სამონტაჟო  
გეგმა

სარდაფი

A3  
M1:100

ფურცელი N-27  
2025 წელი

შენიშვნა:

- \* მოეწყოს ლითონის სამაგრი კონსტრუქცია ფასადზე დანადგარების სამონტაჟოდ
- \* ფასადზე მოეწყოს დამცავი ცხაური აბრეგავისთვის
- \* მოეწყოს ლითონის ღუმის ზღუდარი საბანკო-სამაგრი პერიმეტრზე
- \* ექსტერიერისა და ინტერიერის შემხედვარის წარტილები კონსტრუქციის ან შესასვლელ  
ჭიმკარტან) მოეწყოს ჰიდროსაიზოლაციო ლენტები
- \* ფასადის სამუშაოების დროს რეკომენდირებულია შემსრულებელმა გაითვალისწინოს ყველა  
შესაბამისი ჰიდროსაიზოლაციო სამუშაო.
- \* მოხდეს სახურავზე ასასვლელი ლითონის კიბის მოწყობა.
- \* მოხდეს სახურავის რევიზია და საჭიროების შემთხვევაში ჰიდროსაიზოლაციო სამუშაოების  
ჩატარება

პირობითი აღნიშვნები

- სვეტი
- მეტალის გზილი  
კონსტრუქცია
- დინამიკური/  
რეკონსტრუქციის კედელი
- არსებული ბლოკის ტიხარი
- შეფუთვა თაბაშირგუჟაოს ორგანიზაცია  
ფილით, იზოლაციით 7-15 სმ
- ინტერიერის მოპირკეთება  
ხის პანელებით
- დეკორატიული ლენტა (Caparol,  
armareno 700)
- კარამოგრაფიტი

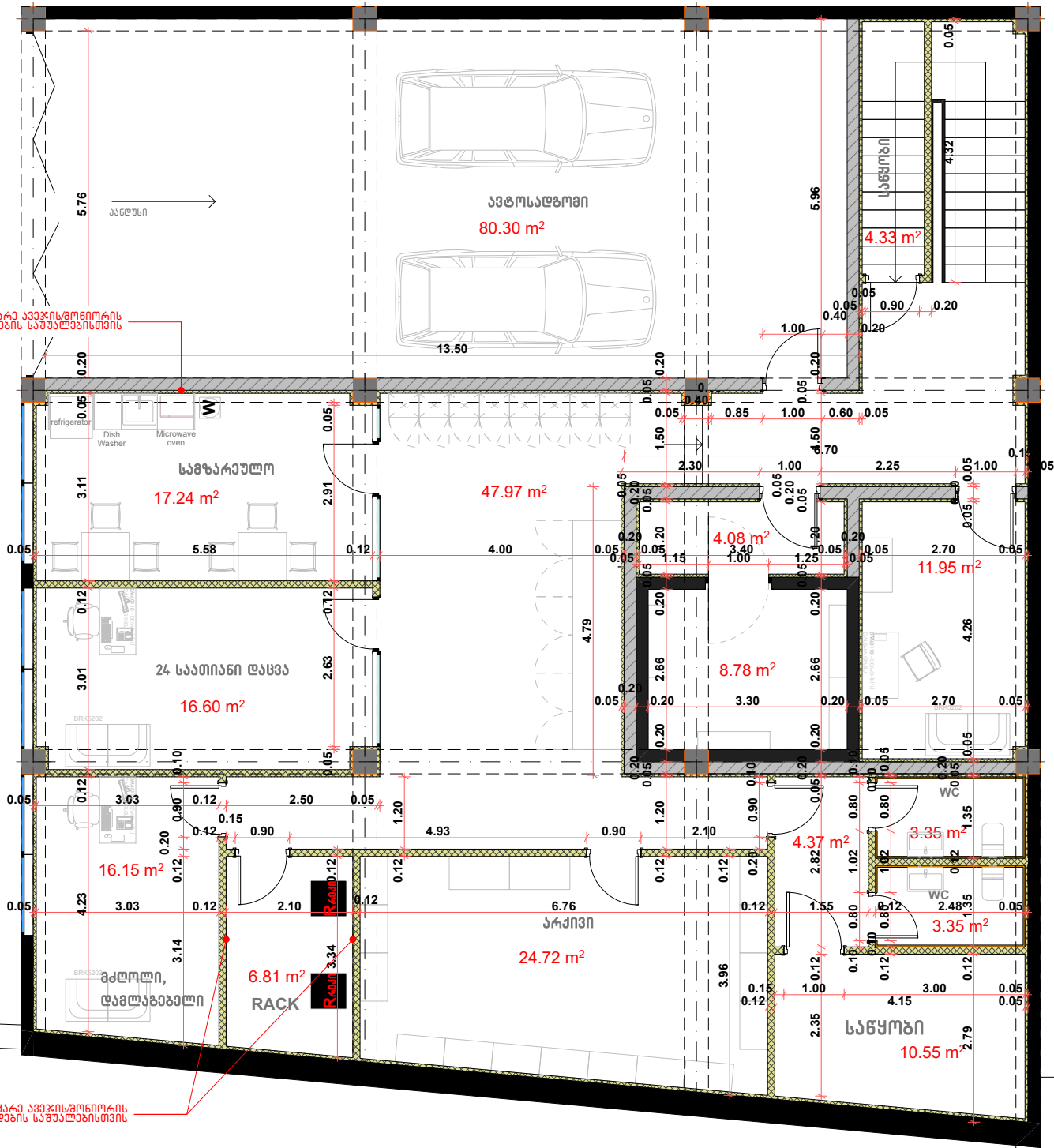
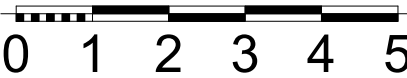
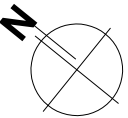

შენიშვნა:

- \* საცავის სამონტაჟო და გაბეგვებითი სამუშაოების წარმოებისას, იხელმძღვანელეთ კონსტრუქციული ნაწილიდან
- \* საჭიროების შემთხვევაში მოხდეს კედლებს გადამაგრება ფანერით, სადაც შეკიდული ავეჯი ან კონსტრუქცია უნდა დამაგრდეს
- \* კარის ლიუბები გადამაგრების მიზნით პროფილზე მიემაგრეს ხის "რეიკა"
- \* სადაც იკიდება მონიტორი, ავეჯი, ან აბრეგავი, დეკორატიული ელემენტები - თაბაშირგუჟაოს კედელზე ჩამონტაჟდეს ფანერის სიმაგრე.
- \* სველ წარტილებასა და სამზარეულოში მოეწყოს ჰიდროსაიზოლაცია.

ფართობთან და ზომებთან მიმართებაში დასახელება 5-10% სხვაობა.

გარტები და ზომები გადამოწმდეს და დაზუსტდეს სარეგისტრო სამუშაოების მიმდინარეობის პროცესში.

ამ შემთხვევაში განიხილება ბლოკით 20X20X40  
აშენებული კედლების არმირება

კედლების , იატაკის და კაფსულის ჭერის არმირებული  
კონსტრუქცია შევსებულია 300 მარკიანი ბეტონის სხნარით

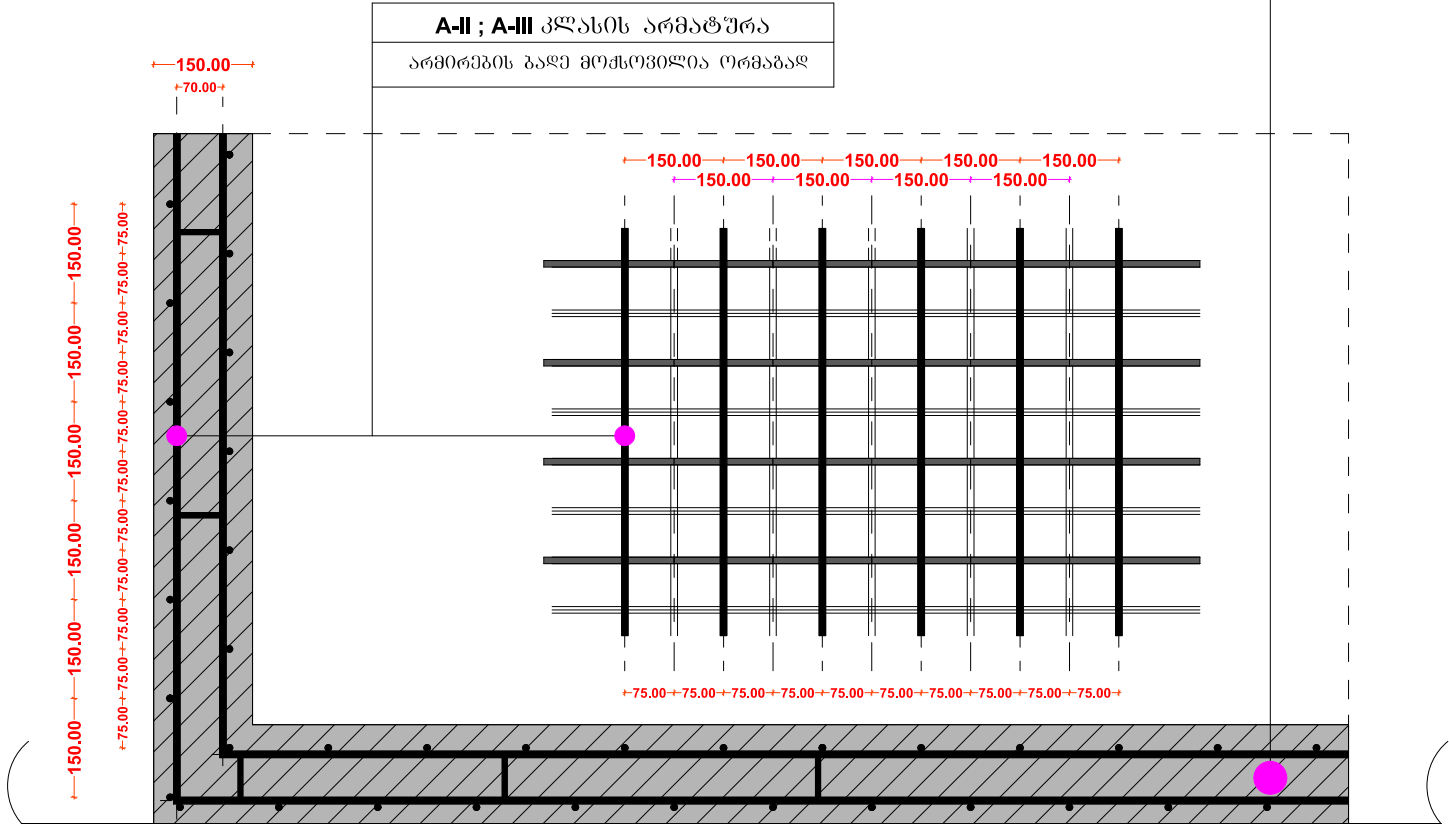

ბანკი “ქართუ”,  
თელავის ფილიალი

ნაკვეთის მისამართი  
და საკადასტრო  
კოდი

ქ. თელავი, დავით  
აღმაშeneბლის  
ბაგზირი N6  
ს/კ 53.20.47.128

დაკვეთი:  
ბანკი “ქართუ”

ნახაზის დასახელება:

სასაჟის  
მოწყობის  
ტიპიური  
კვანძები

A3  
M1:100

ფურცელი N-28  
2025 წელი

### შენიშვნა:

- \* საცავის მოწყობის სამუშაოების წარმოება მოხდეს კონსტრუქციული ნაწილის მიხედვით
- \* საცავის კედლების ბეტონით შევსებამდე არმირებულ გაღეში გადაგრეხილად მოხდეს გოფირებული მილების ჩადება ( 2-3 ცალი ერთად შეკრული, ყოველ კედელსა და ჭერში ჰაერის თვითღინებით მოძრაობის უზრუნველსაყოფად)
- \* სვეტ. კარის ზომები გადამოწმდეს ადგილზე
- \* სვეტ. კარის დასამაგრებლად წინასწარ მოხდეს არმატურის ნაშვებების გათვალისწინება
- \* საცავის კედლები გაილესოს ნებოცემენტით, მოვიდეს სისწორეში, დამუშავდეს ფითხით და

შეიღებოს მაღალი ხარისხის საღებავით (CAPAROL Amphibolin grauweis)

ვიტრაჟის სამაგრი მოწყობის ტიპური კვანძი

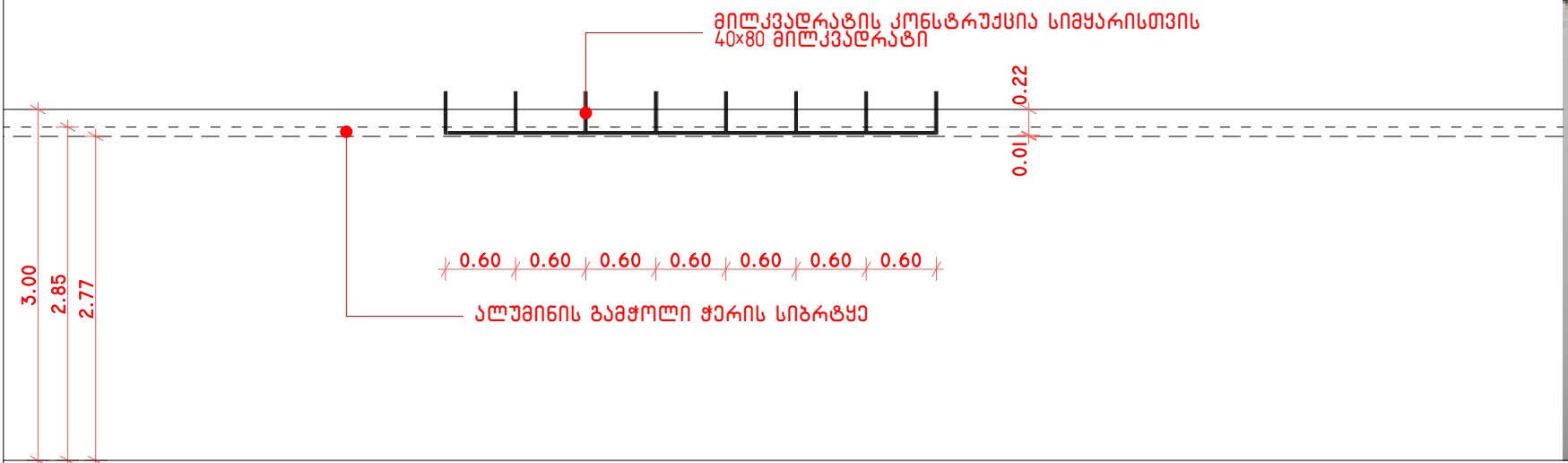

ბანკი "ქართუ",  
თელავის ფილიალი

ნაკვეთის მისამართი  
და საკადასტრო  
კოდი

ქ. თელავი, დავით  
აღმაშeneბლის

ბამზირი N6  
ს/კ 53.20.47.128

ლითონის მილკვადრატის ბეტონის  
ჭარზე მიმარების არასამაგალითო  
სადემონსტრაციო ფოტოსურათი

KLEIN მოსრიალე კარის მექანიზმის მიმაგრების კვანძი 1

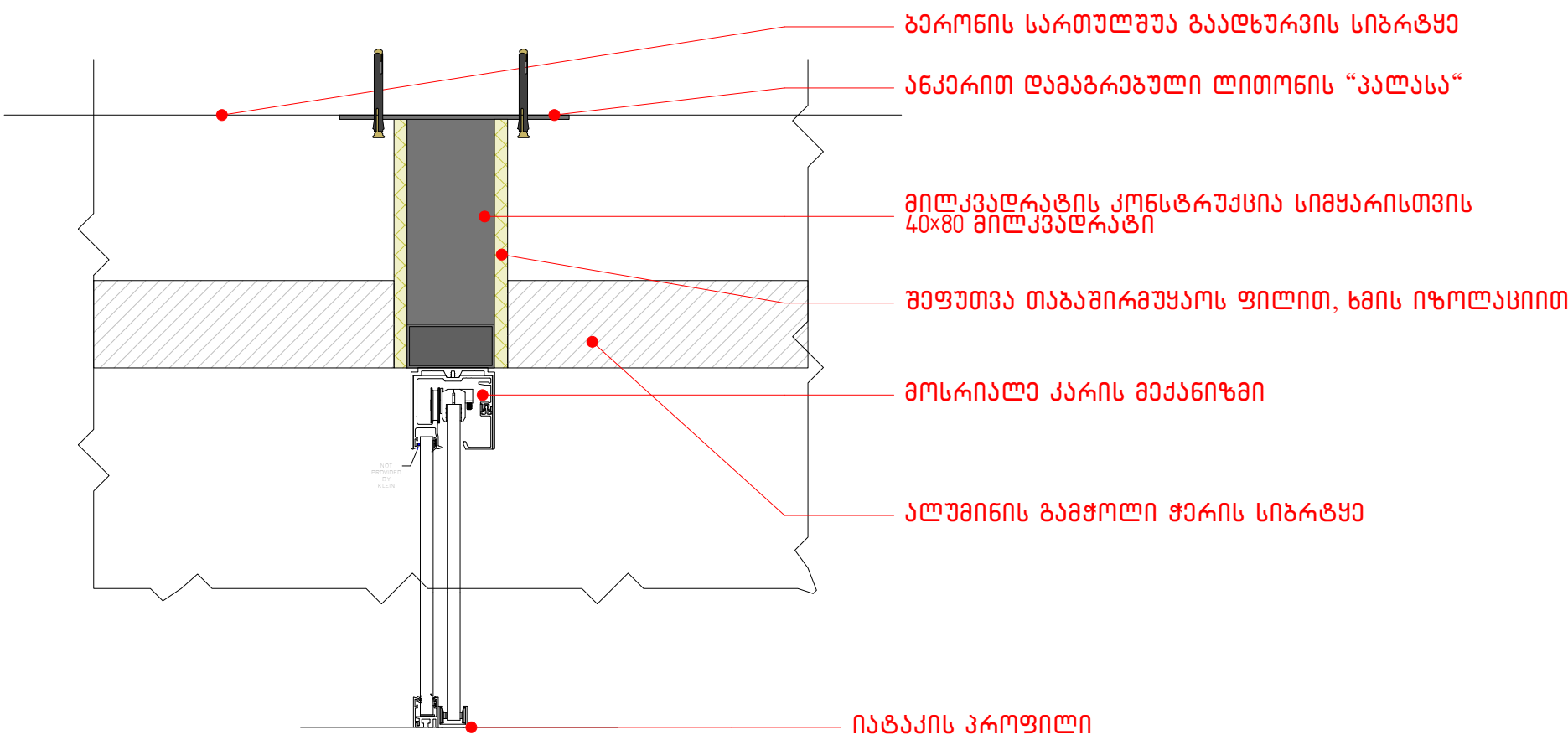

დამკვეთი:  
ბანკი "ქართუ"

ნახაზის დასახელება:

გამაგრების  
მოწყობა

შენიშვნა:

\* მილკვადრატით გამაგრების მოწყობის შემდეგ ლითონის დეტალებზე უნდა დამუშავდეს ანტიკოროზიული ხსნარით

A3  
M1:100

ფურცელი N-29  
2025 წელი

საქაროს მოწყობის  
ტიპიური კვანძი



**ბანკი “ქართუ”,  
თელავის ფილიალი**

ნაკვეთის მისამართი  
და საკადასტრო  
კოდი

ქ. თელავი, ღვინთა  
აღმავრების  
გამყარების  
ს/კ 53.20.47.128

დამკვეთი:  
ბანკი "ქართუ"

**ნახაზის დასახელება:**

საღაროს  
კვანძის  
მონუმბა

A3  
M1:100

ფურცელი N-30  
2025 წელი

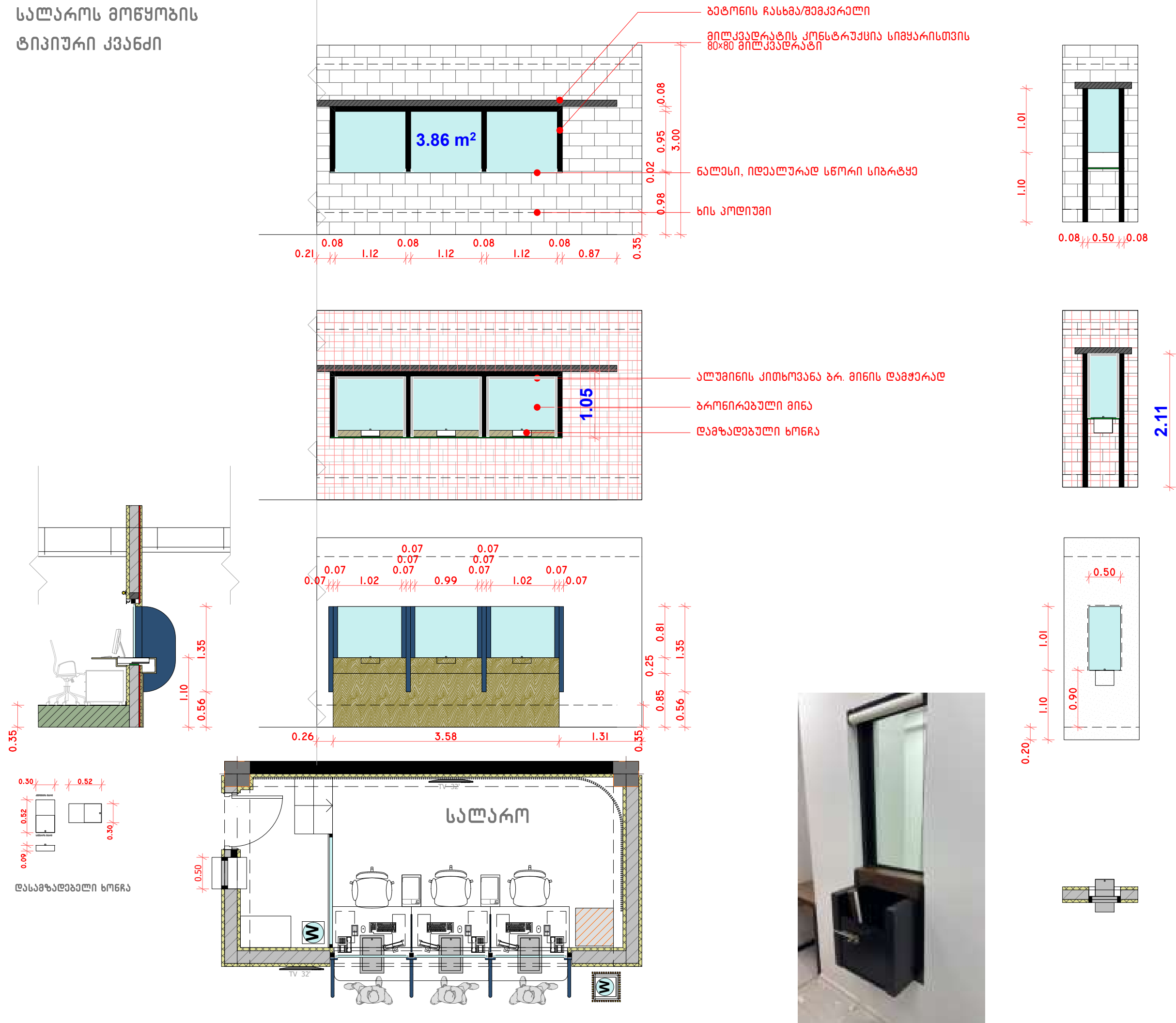

## W111 Partition Wall system

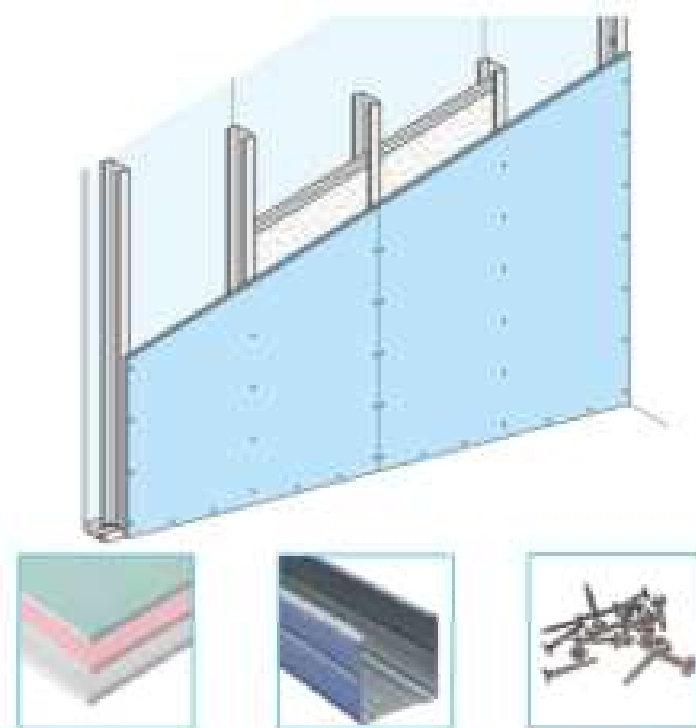

[www.knauf.com.lb](http://www.knauf.com.lb)

## W112 Partition Wall system

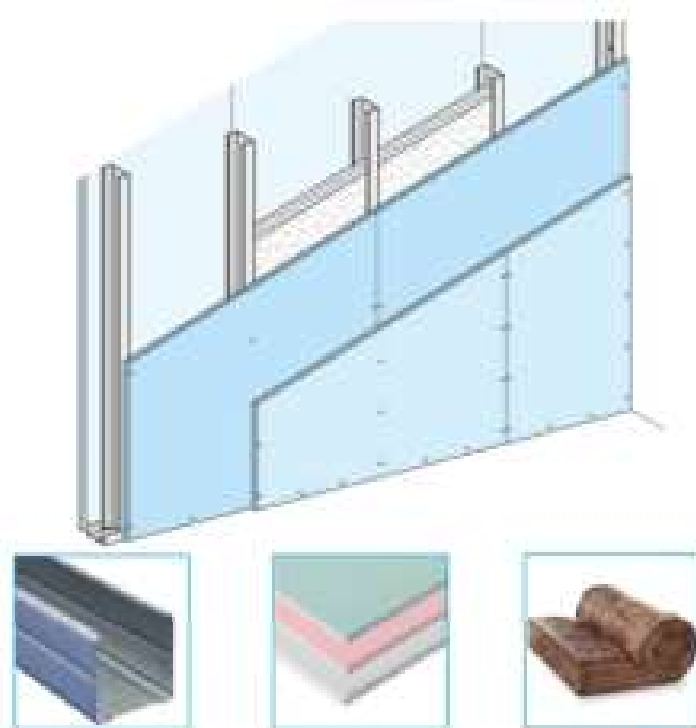

[www.knauf.com.lb](http://www.knauf.com.lb)

## W116 Partition Wall System

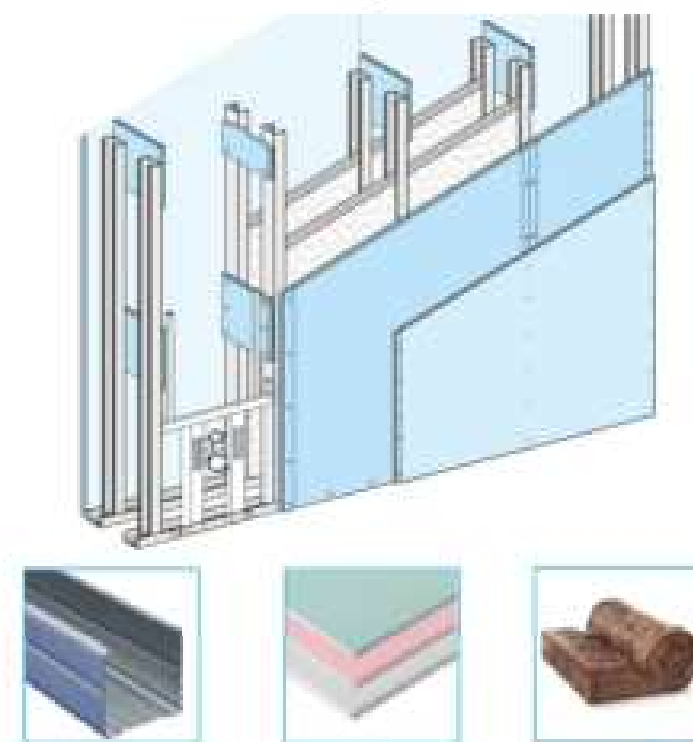

[www.knauf.com.lb](http://www.knauf.com.lb)

ბანკი "პართუ",  
თელავის ფილიალი

ნაკვეთის მისამართი  
და საკადასტრო  
კოდი

ქ. თელავი, დავით  
აღმაშeneბლის  
ბაზირი N6  
ს/კ 53.20.47.128

დამკვეთი:  
ბანკი "პართუ"

ნახაზის დასახელება:

კედლის  
მოწყობის  
სტანდარტები

A3  
M1:100

ფურცელი N-31  
2025 წელი

- \* მოხდეს გარე კედლების დათბუნება და შეფუთვა თაბაშირმუყაოს ერთმაგი ფილით
- \* გაყვანილი ტიხრების მოწყობა მოხდეს მყარი პროფილით, ხმის საიზოლაციო ფენილით და ორმაგი ფილით (გადაფარვით)







ბანკი "ქართუ",  
თელავის ფილიალი

ნაკვეთის მისამართი  
და საკადასტრო  
კოდი

ქ. თელავი, დავით  
აღმაშeneბლის  
ბაგზირი N6  
ს/კ 53.20.47.128

- \* კედლების და ჭრის დასამუშავებლად გამოყენებულ იქნას მაღალი ხარისხის მასალები
- \* კომპეტერიის გადასამონღმებლად, 90 გრადუსიანი კუთხეებისა და პარაკელური სიბრტყეებს დასამუშავებლად გამოყენებულ იქნას შესაბამისი გადასამონღმელბელი ლაზარ-ხელსაწყობი

დაგკვეთი:  
ბანკი "ქართუ"

ნახაზის დასახელება:

კედლის  
მონწყობის  
სტანდარტები

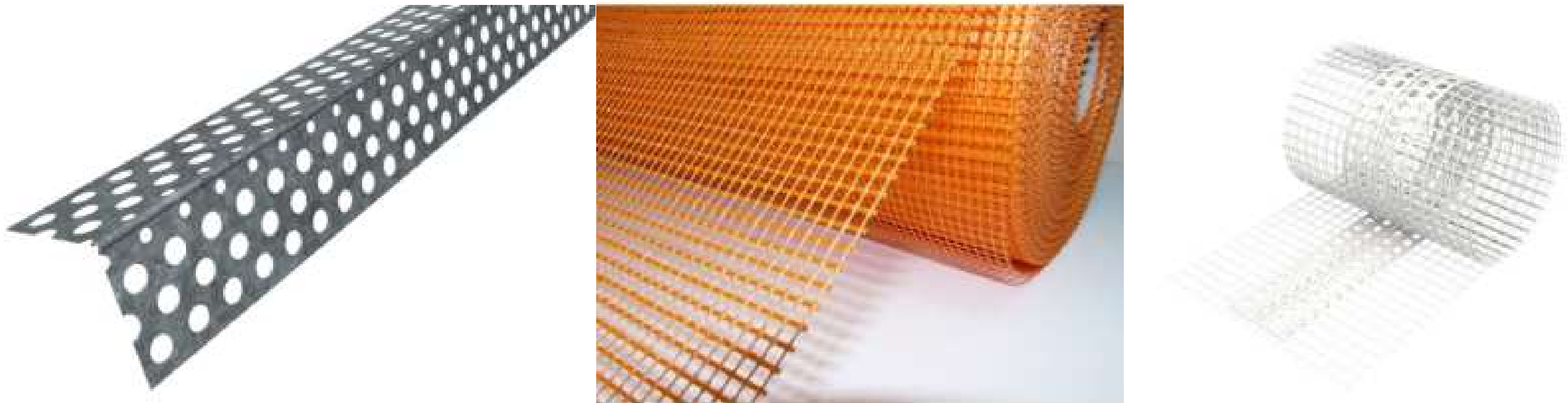

A3  
M1:100

ფურცელი N-32  
2025 წელი

თაბაშირმუყაოს კედელზე ჩრდილოვანი  
პროფილის მოწყობის სტანდარტული  
კვეთი

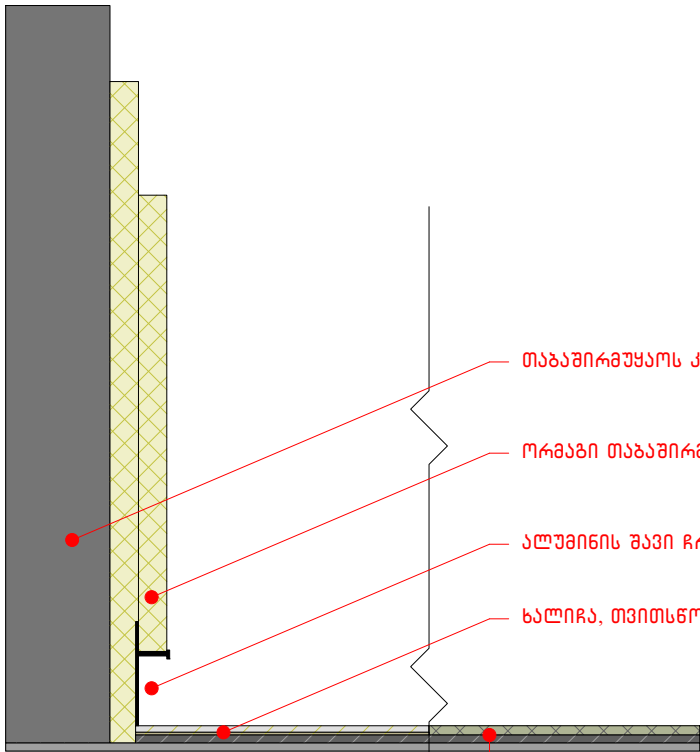

კარამოგრანიტი, ნაბოსეპენტი, გრუნტი, მჭიმი

თაბაშირმუყაოს კონსტრუქცია

ორმაგი თაბაშირმუყაოს შეფუთვა

ალუმინის შავი ჩრდილოვანი პროფილი

ხალიჩა, თვითსწორებადი, გრუნტი, მჭიმი

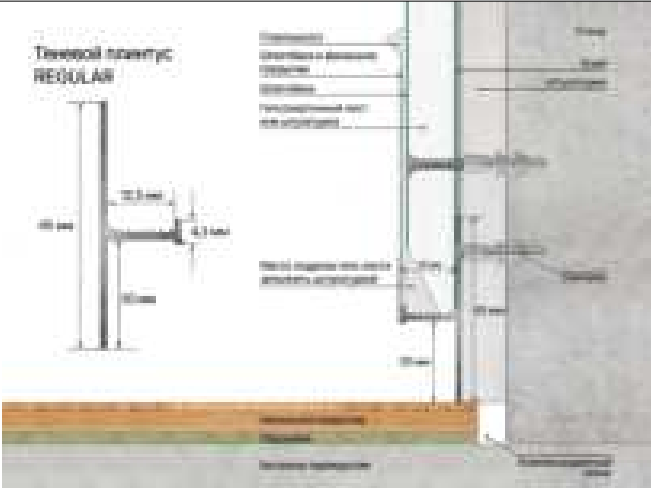

100010	მადლედი პლინტუსი თეთრი (80x13.1x3000 მმ)			92 GEL
100017	ჩრდილოვანი პროფილი (15x45x3000 მმ)			92 GEL



ბანკი “ქართუ”,  
თელავის ფილიალი

ნაკვეთის მისამართი  
და საკადასტრო  
კოდი

ქ. თელავი, დავით  
აღმაშeneblის  
ბაშჩირი N6  
ს/კ 53.20.47.128

დამკვეთი:  
ბანკი “ქართუ”

ნახაზის დასახელება:

კვანძები

ჩრდილოვანი  
პროფილი

A3  
M1:100

ფურცელი N-33  
2025 წელი

MICRO plinth

Baseboard



ბანკი “ქართუ”,  
თელავის ფილიალი

ნაკვეთის მისამართი  
და საკადასტრო  
კოდი

ქ. თელავი, დავით  
აღმაშeneზლის  
ბაზარი N6  
ს/კ 53.20.47.128

დამკვეთი:  
ბანკი “ქართუ”

ნახაზის დასახელება:

კიბის მოაჯირის  
განხილვა

A3  
M1:100

ფურცელი N-34  
2025 წელი

#### შენიშვნა:

- \* მეტალის მილკვადრატის მოაჯირი, 20\*20მმ
- \* გადამგის გადაღებულ ადგილები დამუშავებული გლუვად, დამუშავებული ფითხით, ანტიკოროზიული ხსნარით და შეღებილი მედები საღებავით შავად, RAL 9005

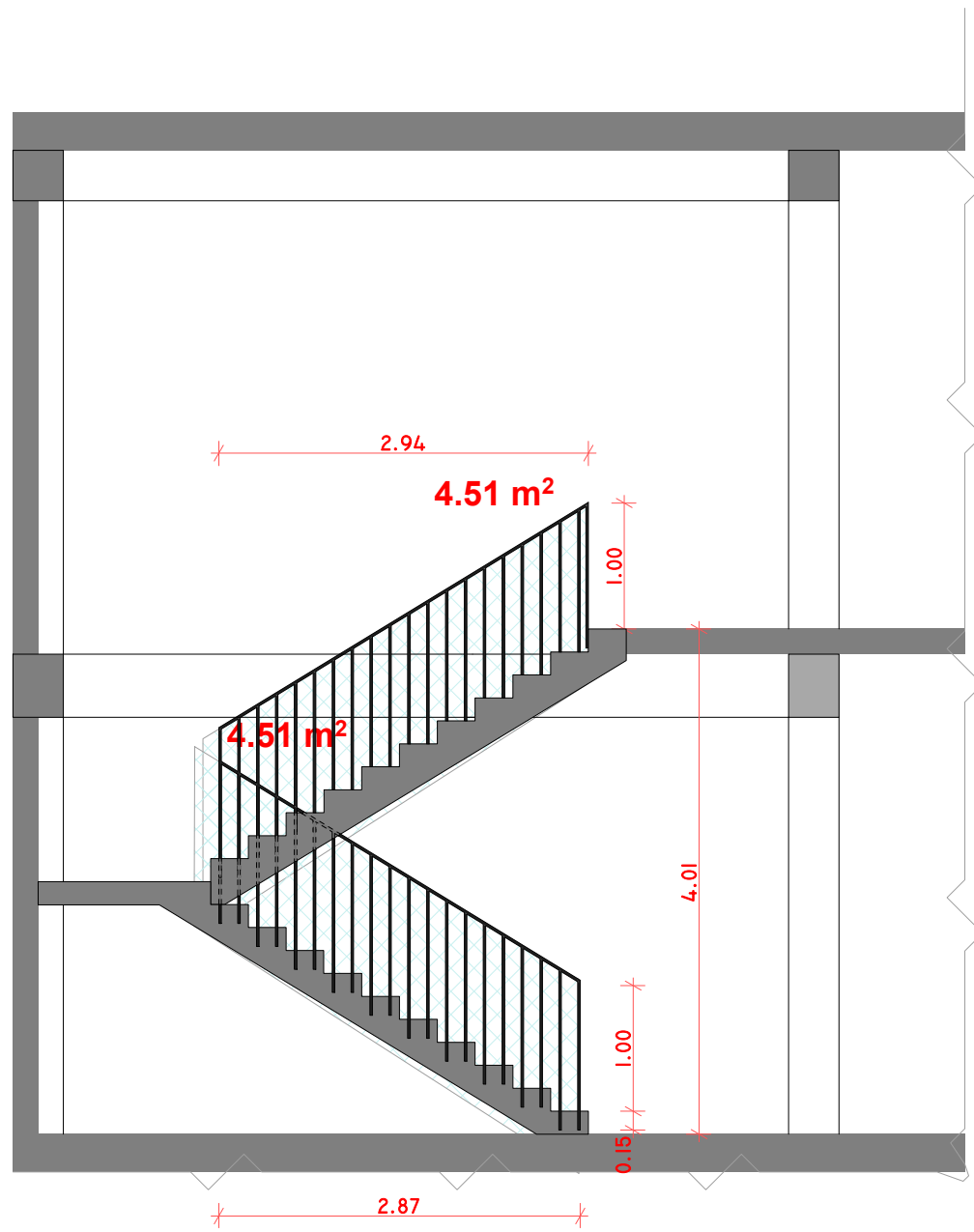
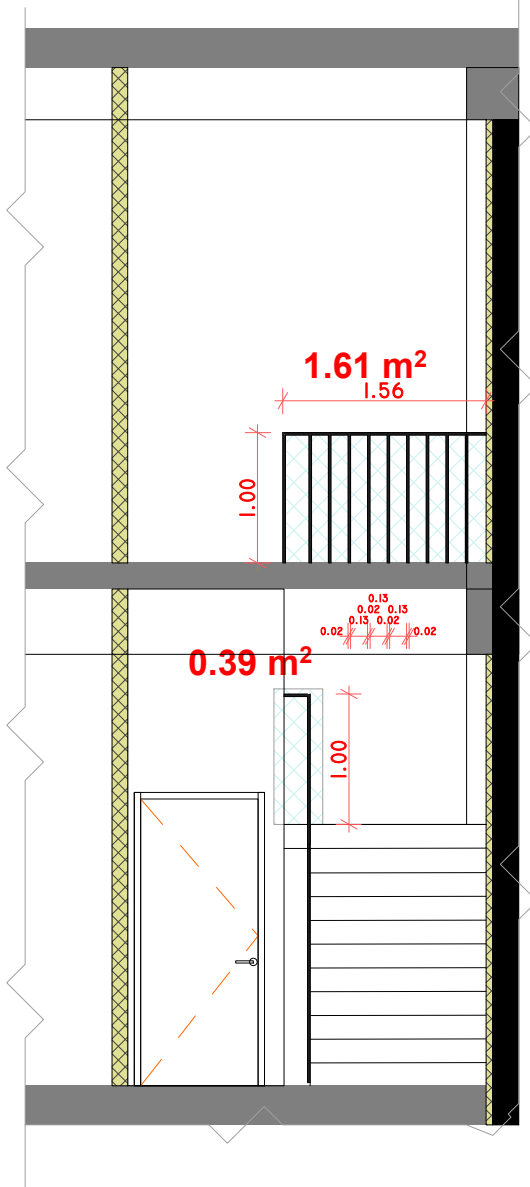
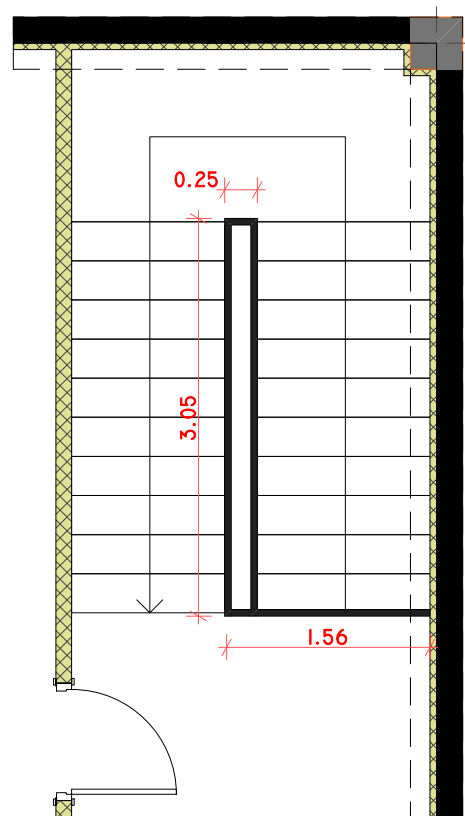

**ბანკი "ქართუ",  
თელავის ფილიალი**

ნაპვეთის მისამართი  
და საკადასტრო  
კოდი

ქ. თელავი, დავით  
აღმაშeneზლის  
ბაზირი N6  
ს/კ 53.20.47.128

დაპვეთი:  
ბანკი "ქართუ"

ნახაზის დასახელება:

**ფასადის  
მოპირკეთების  
განშლა**

A3  
M1:100

ფურცელი N-35  
2025 წელი

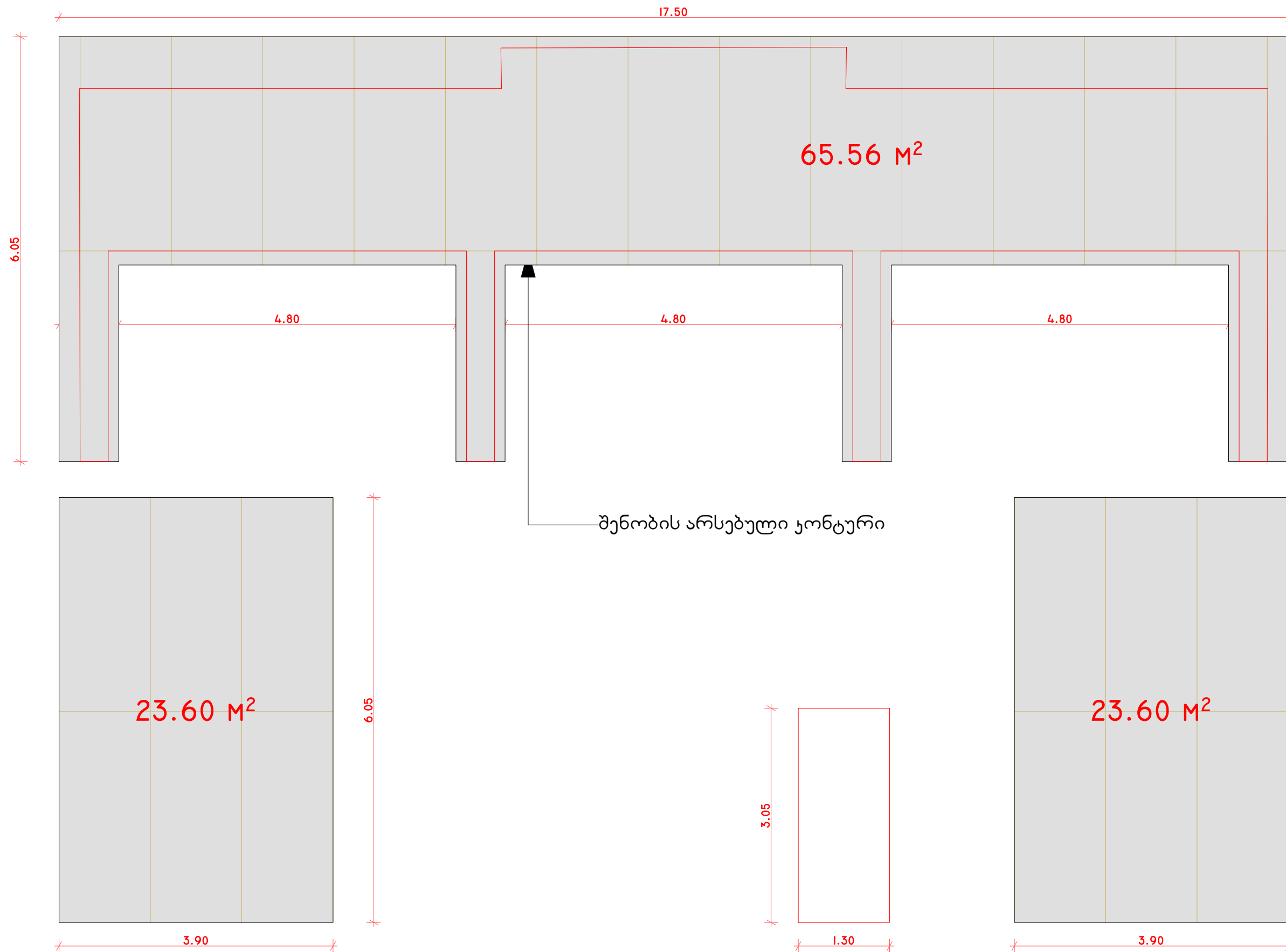

- \* ფასადის მოპირკეთება კომპოზიური მასალით, ვინტილირებადი ფასადის კონცეფციით.
- \* ფასადის მოპირკეთება ჯამში 112.75 მ<sup>2</sup>, დაემატება დანაკარგი
- \* კომპოზიური მასალის ფორმატი 130\*305 სმ

ბანკი “ქართუ”,  
თელავის ფილიალი

ნაპვეთის მისამართი  
და საკადასტრო  
კოდი

ქ. თელავი, დავით  
აღმაშeneბლის  
გამზირი N6  
ს/კ 53.20.47.128

დამკვეთი:  
ბანკი “ქართუ”

ნახაზის დასახელება:

სამონტაჟო  
გეგმა

1 სართული

A3  
M1:100

ფურცელი N-36  
2025 წელი

პირუბითი აღნიშვნები

- ნენ წყლის მოწოდების წერილი
- გენ ბაზის მოწოდების წერილი  
დამონტაჟების დეტატიური
- კანალიზაცია
- მგრალი ტრაპი 10X10სმ
- დენზე მომუშავე წყლის  
გამაცხელებელი გაკი
- მომსახურების ლუკი  
KNAUF

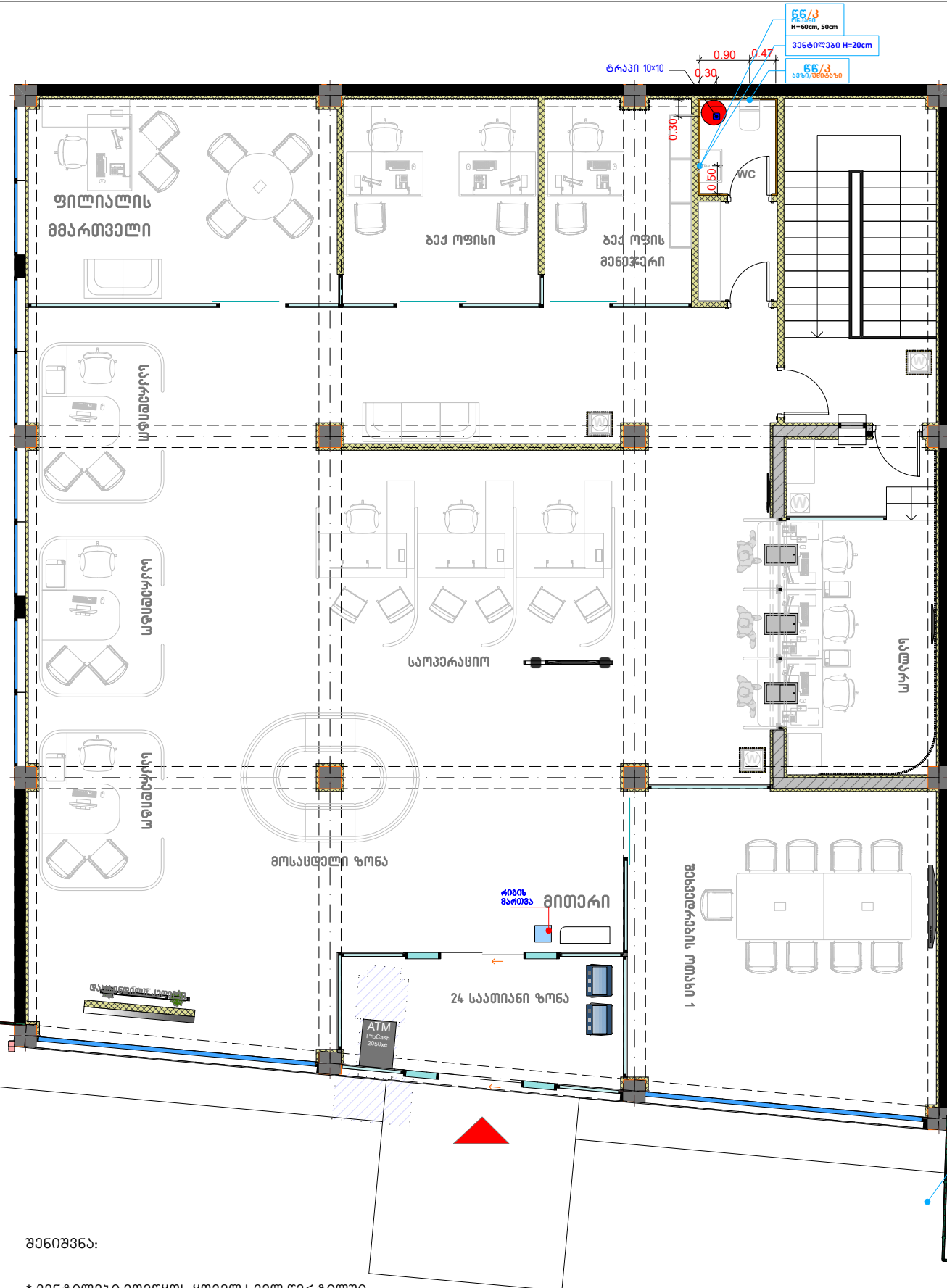

შენიშვნა:

- \* ვენტილაციის მოწყობის ყოველ სველ ნატილში.
- \* ტრაპების, ონკანების მიგმა მითითებულია გალსილი კედლიდან.
- \* შემრავების არჩევის შემდეგ დანიშნულ სისტემის მონტაჟი.
- \* პროექტით განსაზღვრულია სტანდარტული უნიტაჟი.

გთხოვთ იხილოთ გათვობა-გამრილებილაციისა და სანიტარიის პროექტი

ფართობთან და ზომებთან მიმართებაში დასახვებია 5-10% სხვაობა.  
გარტები და ზომები გადამონდეს და დაზუსტდეს საკომონტო სამუშაოების მიმდინარეობის პროცესში.

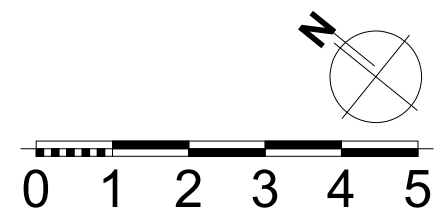





**ბანკი "ქართუ",  
თელავის ფილიალი**

ნაკვეთის მისამართი  
და საკადასტრო  
კოდი

ქ. თელავი, დავით  
აღმაშeneზლის  
ბაზირი N6  
ს/კ 53.20.47.128

დამკვეთი:  
ბანკი "ქართუ"

ნახაზის დასახელება:

**ქერამოქული  
სანტექნიკის და  
შემკვეთის  
ნიშუშები**

A3  
M1:100

ფურცელი N-38  
2025 წელი

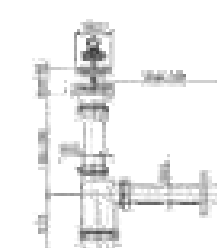
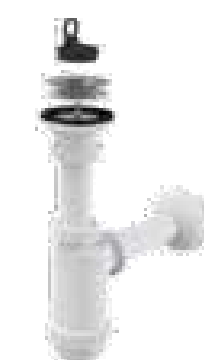
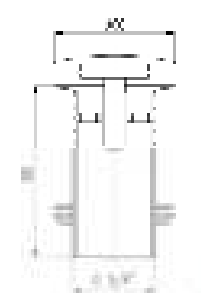
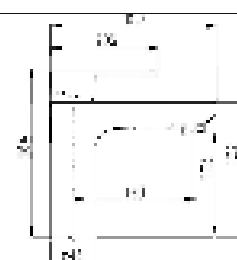
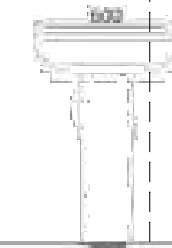
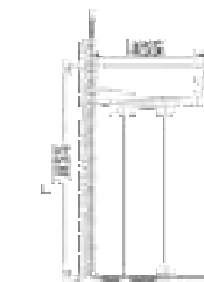
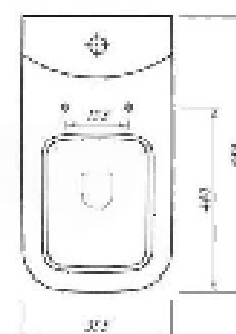
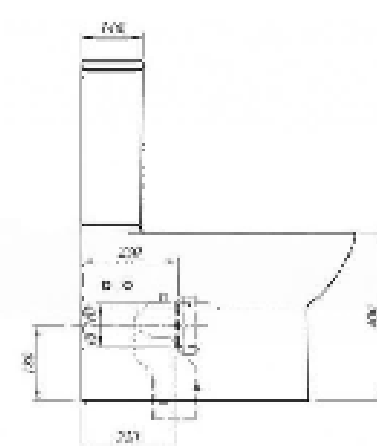
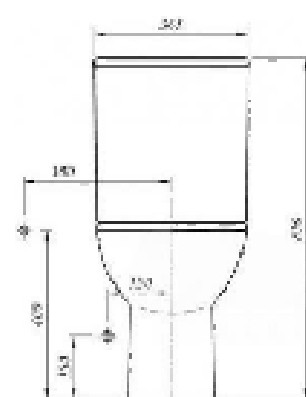

ბანკი “ქართუ”,  
თელავის ფილიალი

ნაკვეთის მისამართი  
და საკადასტრო  
კოდი

ქ. თელავი, დავით  
აღმაყვანის  
ბაგრატიონი N6  
ს/კ 53.20.47.128

დამკვეთი:  
ბანკი “ქართუ”

ნახაზის დასახელება:

იატაკის გეგმა

1 სართული

A3  
M1:100

ფურცელი N-39  
2025 წელი

### პირბითი აღნიშვნები

- N1 კერამოგრანიტის ფილა  
150X100 Fiandre White Fjord 6mm
- N2 კერამოგრანიტის ფილა  
120X60სმ პიერა გლენდ 017
- N3 ხაღირის ფილა  
50X50 Modulys First Forward 995
- N2 ხაღირის ფილა  
50X50 Modulys First Forward 140
- კიბის მოპირკეთება ბაზალტით
- ფიხსაწმენდი
- ბაზალტის გუნებრივი ქვის სიგრძე  
25X320სმ
- საწარმოო იატაკი - ბეტონის მოპირაღებული გზი  
15სმ

მოცემულ რაოდენობას დაემატოს 10-15% ნაშატი

FIANDRE  
White Fjord  
150X100 cm

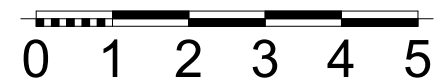
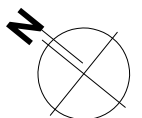

რეკონსტრუქციის ფილა  
კონსტრუქციის გზი  
ნაშატი  
კერამოგრანიტის ფილა  
ნაშატი  
ხაღირის ფილა 50x50

რეკონსტრუქციის ფილა  
კონსტრუქციის გზი  
ნაშატი  
კერამოგრანიტის ფილა 600

რეკონსტრუქციის ფილა  
კონსტრუქციის გზი  
ნაშატი  
კერამოგრანიტის ფილა  
ფიხსაწმენდი ხაღირა

რეკონსტრუქციის ფილა  
კონსტრუქციის გზი  
ნაშატი  
კერამოგრანიტის ფილა  
ნაშატი  
ხაღირის ფილა 50x50

ფარგებთან და ზომებთან მიმართებაში დასახელება 5-10% სხვაობა.

გარეგანი და ზომები გადამოწმდეს და დაზუსტდეს საკონსტრუქციო სამუშაოების მიმდინარეობის პერიოდში.

ბანკი “ქართუ”,  
თელავის ფილიალი

ნაქვეთის მისამართი  
და საკადასტრო  
კოდი

ქ. თელავი, დავით  
აღმაშeneბლის  
ბაგზირი N6  
ს/კ 53.20.47.128

დამკვეთი:  
ბანკი “ქართუ”

ნახაზის დასახელება:

იატაკის გეგმა

სარდაფი

A3  
M1:100

ფურცელი N-40  
2025 წელი

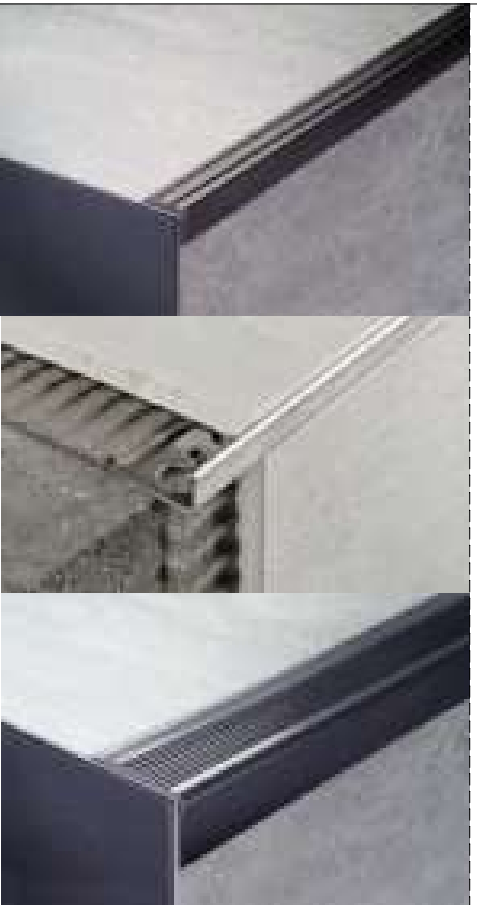

ქიზის საფეხურის ალუმიინის კუთხეოვანა

რკინაბეტონის ფილა  
ჰიდროიზოლაცია  
ბეტონის (საფარო) მოკრალაული მჭიმი

ქიზის საფეხურის წიგო დასრულდეს ალუმიინის კუთხეოვანით,  
რკინის მოსურების საწინააღმდეგო ლენტით.  
ჰაშიმი - 32.06 ბრძივი მატარი

რკინაბეტონის ფილა  
ჰიდროიზოლაცია  
ჰიშხასევენტის მჭიმი  
ბრუნტი  
წეოცევენტი  
ჰერამოგრანტის ფილა

რკინაბეტონის ფილა  
ჰიდროიზოლაცია  
ჰიშხასევენტის მჭიმი  
ბრუნტი  
წეოცევენტი  
ჰერამოგრანტის ფილა  
ბრუნტი  
წეოცევენტი  
ჰერამოგრანტის ფილა

რკინაბეტონის ფილა (ორმაგი)  
ჰიდროიზოლაცია  
ჰიშხასევენტის მჭიმი  
ბრუნტი  
წეოცევენტი  
ჰერამოგრანტის ფილა

სართულზე მოეწყოს ჰიდროიზოლაცია, იატაკი და კედლებზე პერიმეტრალურად ასევე 15-25 სმ.

სველ წერტილები მოეწყოს  
ჰიდროიზოლაცია 150 ზე  
აშოსელით

11.55 m<sup>2</sup>

DIESEL GENERATOR

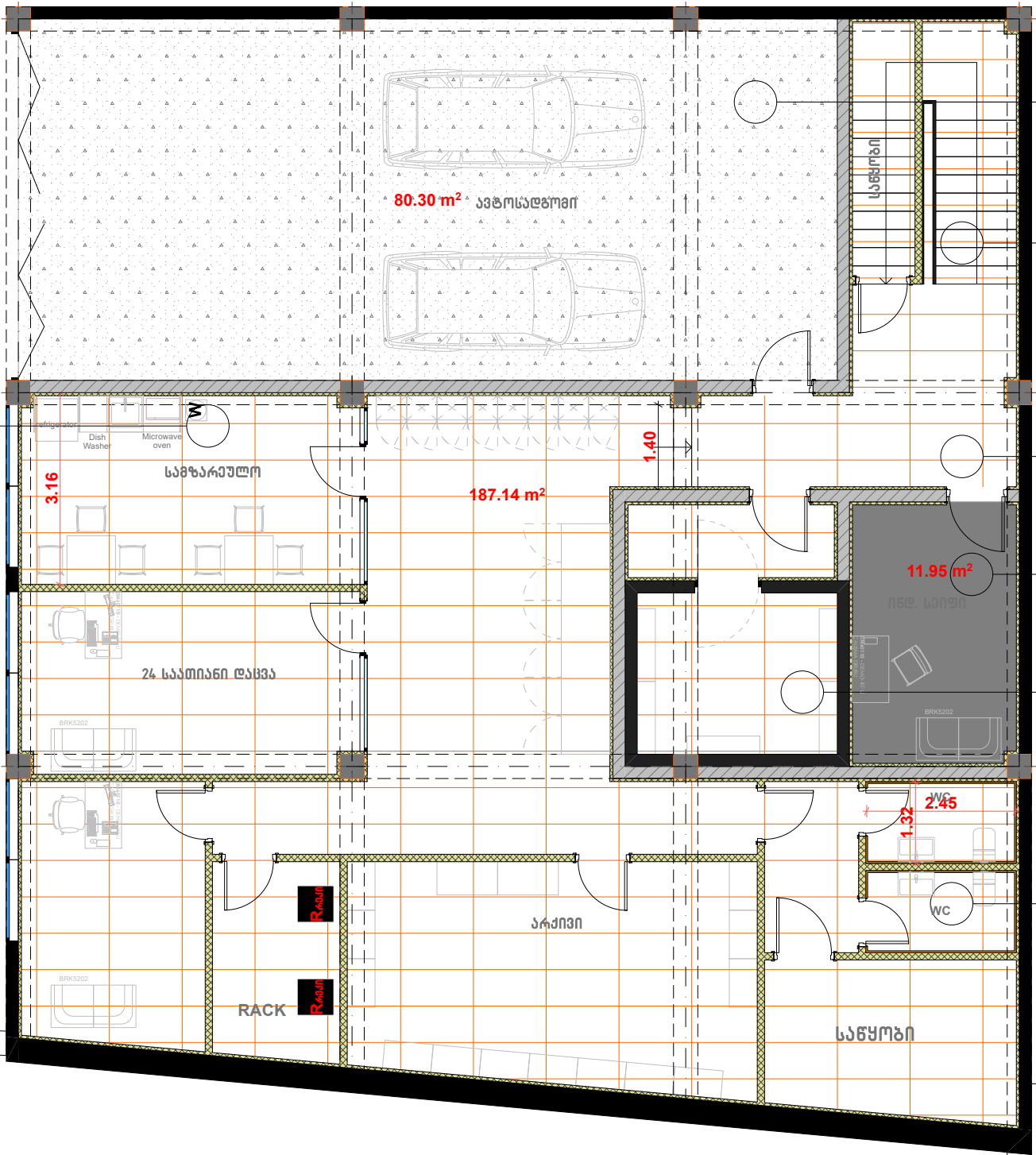

სველ წერტილები  
მოეწყოს  
ჰიდროიზოლაცია 150  
ზე აშოსელით

დაჯამებული კვადრატულობა მოცემულია ორივე სართულის ჯამის მიხედვით

ფართობთან და ზომებთან მიმართებაში დასახელებია 5-10% სხვაობა.

ბარტები და ზომები გადამოწმდეს და დაზუსტდეს საკომონტო სამუშაოების მიმდინარეობის პროცესში.

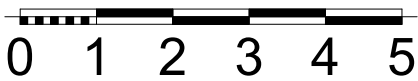
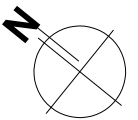



## White Fjord

[illegible]

Il carattere binario dimensionale degli archivi non fa sì che siano spogli e isolati e a loro...

[illegible]

	V2			
	Live			
	Light			
	Light			
	Light			
	Light			
	Live			

**სველი წერტილების იატაკის ფილების  
დეტალური აღწერა იხ. განშლვებზე  
(მოპირკეთების გეგმა-განშლვები)**



**ბანკი “ქართუ”,  
თელავის ფილიალი**

ნაკვეთის მისამართი  
და საკადასტრო  
კოდი

ქ. თელავი, ღვინთა  
აღმავალის  
გამყარების №6  
ს/კ 53.20.47.128

დაგვითი:  
ბანკი "ქართუ"

**ნახაზის დასახელება:**

ნატაქის  
სკანოზიქასია

A3  
M1:100

ფურცელი N-41  
2025 წელი



24

FIRST FORWARD

CONSTRUCTION STRUCTURE STRUCTUR STRUCTUUR	Tufted 1/10" Loop Tufté 1/10" Bouclé Getuftet 1/10" Schlinge Getuft 1/10" Luspol	FIRE RESISTANCE COMPORTEMENT AU FEU Brennverhalten BRANDGEDRAG	EN 13501-1 B <sub>s</sub> -s1
PILE MATERIAL COUCHE D'USURE POLMATERIAL POOLMATERIAAL	100% PA6 Solution Dyed Nylon	FASTNESS TO LIGHT SOLIDITÉ À LA LUMIÈRE Lichteichtheit Lichteichtheid	ISO 105-B02 ≥ 7
SECONDARY BACKING DOSSIER RÜCKENAUSSTATTUNG RUG	back2back: standard carpet tile backing with minimum 70% post-industrial recycled content	RUBBING FASTNESS SOLIDITÉ AU FROTTEMENT Reibechtheit Wrijfechtheid	EN ISO 105-X12 ≥ 4
TOTAL WEIGHT POIDS TOTAL GESAMTGEWICHT TOTAAL GEWICHT	Ca. 4,300 g/m² Ca. 126,9 oz./yd²	COLOUR FASTNESS TO WATER SOLIDITÉ À L'EAU Wasserechtheit Watarechtheid	EN ISO 105-E01 ≥ 4
PILE WEIGHT POIDS DU VELOURS POLEINSATZGEWICHT POOLGEWICHT	Ca. 540 g/m² Ca. 15,9 oz./yd²	THERMAL RESISTANCE RÉSISTANCE THERMIQUE Wärmedurchlabwiderstand Warmte-doorlaatweerstand	ISO 8302 0,062 m²K/W
PILE ABOVE BACKING POIDS DE VELOURS UTILE POLNUTZSCHICHTGEWICHT NUTTIG POOLGEWICHT	Ca. 340 g/m² Ca. 10,0 oz./yd²	IMPACT NOISE RATING ISOLATION PHONIQUE Trittschallverbesserungsmß Geluidsisolatie	ISO 10140 ΔL <sub>w</sub> : ca 26 dB
TOTAL HEIGHT ÉPAISSEUR TOTALE GESAMTDICKE TOTALE DIKTE	Ca. 6,2 mm Ca. 0,24"	SOUND ABSORPTION ABSORPTION PHONIQUE Schallabsorptionsgrad Geluidsabsorptie	ISO 354 α <sub>w</sub> : 0,15 Hz 125 250 500 1000 2000 4000 α <sub>s</sub> 0,00 0,03 0,05 0,16 0,33 0,41
PILE HEIGHT ÉPAISSEUR DU VELOURS POLDICKE POOLHOOGTE	Ca. 2,9 mm Ca. 0,11"	PERMANENT ANTISTATIC ANTISTATIQUE PERMANENT PERMANENT ANTISTATISCH PERMANENT ANTISTATISCH	ISO 6356 ≤ 2 kV
PILE DENSITY DENSITÉ DU VELOURS POLROHDICHTHEIT POOLDICHTHEID	Ca. 0,117 g/cm³ Ca. 3,155 oz./yd³	TRANSVERSAL RESISTANCE RÉSISTANCE TRANSVERSALE Durchgangswiderstand Doorgangsweerstand	ISO/DIS 10965 ≤ 1x 10⁻⁹ Ohm
TUFT DENSITY NOMBRE DE TOUFFES NOPPENZAHL AANTAL PUNTEN	Ca. 180,000 /m² Ca. 150,502 /yd²	SIZE & PACKING DIMENSION & EMBALLAGE Abmessung & Verpackung Afmetingen & verpakking	50 cm x 50 cm box: 5m³ pallet: 20 boxes
CLASSIFICATION CLASSEMENT KLASSIFIKATION CLASSIFICATIE	EN 1307 33- LC1	NUMBER OF COLOURS NOMBRE DE COLOIS ANZAHL DER FARBEN AANTAL KLEUREN	27
CASTOR CHAIR SUITABILITY EMPLOI CHAISE À ROULETTES STUHLROLLEINEIGNUNG ROLSTOELGESCHIKTHEID	ISO 4918 A: continuous use	DIMENSIONAL STABILITY STABILITÉ DIMENSIONNELLE DIMENSIONSTABILITÄT DIMENSIONELE STABILITEIT	EN 986 max. 0,20 %
CERTIFICATION QB-UPEC NR. DU CERTIFICATION	U.P.E.C. 329T-011,1	GUT-NR	386B09A7

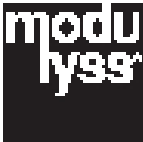

modulyss  
Zevensterrestraat 21  
B 9240 Zele  
T +32 (0)52 80 80 80  
F +32 (0)52 80 82 00  
info@modulyss.com  
www.modulyss.com



CENTEXBEL • Notified Body 0493  
Technologiepark 70 • BE 9052 Gent • Belgium • phone +32 9 220 41 51 • fax +32 9 220 49 55 •  
[gent@centexbel.be](mailto:gent@centexbel.be) • [www.centexbel.be](http://www.centexbel.be)  
VAT • BE 0459.218.289 • IBAN • BE 44 2100 4729 6545 • BIC • GEBABEBB

Digitally signed by Centexbel



CERTIFICATE OF CONSTANCY OF PERFORMANCE

0493 - CPR - 0022

In compliance with Regulation 305/2011/EU of the European Parliament and of the Council of 9 March 2011 (the Construction Products Regulation or CPR), this certificate applies to the construction product

**Tufted carpet tiles-FR, 100% polyamide, Bitumen backing**  
**Total mass: 4250g/m² - 5150g/m²**  
**Effective pile thickness: 1mm - 9,5mm**  
Loose laid on a non-combustible substrate\* according to EN 13501-1\*\*



\*End use substrates of classes A1 or A2-s1,d0 (ISO 13238:2010 § 5.2.2)  
\*\*Testing standards EN ISO 11925-2 and EN ISO 9239-1

placed on the market under the name or trade mark of  
**MODULYSS NV**  
**Zevensterrestraat 21**  
**9240 Zele**  
**België**  
and produced in the manufacturing plant(s)  
**MODULYSS NV**

This certificate attests that all provisions concerning the assessment and verification of constancy of performance and the performances described in Annex ZA of the standard

**EN 14041:2004/AC:2006**

under **system 1** are applied and that

***the product(s) fulfil(s) all the prescribed requirements set out above.***

This certificate was first issued on **June 16th, 2006** and will remain valid as long as the test methods and/or factory production control requirements included in the harmonised standard, used to assess the performance of the declared characteristics, do not change, and the product, and the manufacturing conditions in the plant are not modified significantly and latest on **November 26th, 2026**.

This certificate has been drawn up in accordance with the general certification regulation of Centexbel which is available via <https://www.centexbel.be>

This certificate consists of **1 certificate and 1 annex**

Inge De Witte  
certification officer

Zwijnaarde, November 27th, 2023

MODULYSS

FIRST Forward 140

MODULYSS

FIRST Forward 995



ბანკი “პართუ“,  
თელავის ფილიალი

ნაკვეთის მისამართი  
და საკადასტრო  
კოდი

ქ. თელავი, ღავით  
აღმავანებლის

გამზირი №6  
ს/კ 53.20.47.128

ღამკვეთი:  
ბანკი “პართუ“

ნახაზის ღასახელღაღა:

იატაკის  
სავსიფიკაცია













A3  
M1:100

ფურცელი N-42  
2025 წელი

საოფისე სტანდარტზე გათვლილი რბილი ატაკის ფიღები 50X50 სმ.

მომზადღაღა: ჩემენტექციშის მჭიმი, გრუნტი, თვითსწორეზადი, გრუნტი, წეზო.

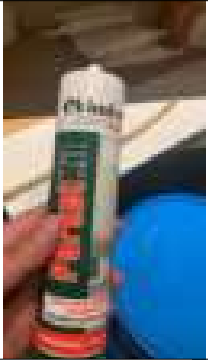
კერამოგრანიტის იატაკის მონტაჟისას საჭიროა რბილი იატაკის ნიმუშის ქონა ობიექტზე.

	<p>თვითნებელირებადი იატაკის გჭიმი</p> <p>-პარკეტის, ლამინატის მომზადება</p> <p>FIXA monofloor 100-C35</p>	 <p>ტერასის ჰიდროიზოლაცია პოლიმერის ჰერმეტიკი</p> <p>FIXA polymera MS 925</p>	 <p>ბანკი “ქართუ“, თელავის ფილიალი</p>
	<p>პარკეტის წებო</p> <p>eurocol 153</p>	 <p>ტერასის ჰიდროიზოლაცია 2 კომპონენტიანი საიზოლაციო მასალა</p> <p>FIXA aquacement 2K 205 (A)</p>	<p>ნაკვეთის მისამართი და საკადასტრო კოდი</p> <p>ქ. თელავი, დავით აღმაშენებლის</p> <p>გამზირი №6 ს/კ 53.20.47.128</p>
	<p>წებოცემენტი დიდი ფორმატის ფილები</p> <p>FIXA extra C1T</p>	 <p>კერამოგრანიტის შოვების შემავესებელი ცემენტის გაზაზა</p> <p>LITOKOL</p>	<p>დამკვეთი: ბანკი “ქართუ“</p>
	<p>წებოცემენტი იატაკის ბათბოვის მიმართ მედევი</p> <p>FIXA extra C2T</p>	 <p>კერამოგრანიტის შოვების შემავესებელი 2 კომპონენტიანი</p> <p>LITOKOL</p>	<p>ნახაზის დასახელება:</p>
	<p>წებოცემენტი პატარა ფორმატის ფილებისთვის</p> <p>FIXA extra C2TE</p>	 <p>პარკეტის სილიკონი ღარების შესავესებად</p> <p>DANI</p>	<p>იატაკის საუყიფიკაცია</p>
	<p>აბაზანის ჰიდროიზოლაცია პოლიმერის გაზაზა</p> <p>FIXA polymera MS</p>	 <p>მიკროცემენტი</p> <p>cement design</p> <p>Studio Casa</p>	<p>A3 M1:100</p> <p>ფურცელი N-43 2025 წელი</p>

ბანკი “ქართუ”,  
თელავის ფილიალი

ნაპვეთის მისამართი  
და საკადასტრო  
კოდი

ქ. თელავი, დავით  
აღმაშeneბლის  
გამზირი N6  
ს/კ 53.20.47.128

დამკვეთი:  
ბანკი “ქართუ”

ნახაზის დასახელება:

ჭერის გეგმა

I სართული

A3  
M1:100

ფურცელი N-44  
2025 წელი

### პირუბითი აღნიშვნები

ალუმინის ხაზოვანი შიპიფული ჭერი  
DECKON

knauf არმსრონგის ფილა  
60X60სმ

knauf ნესტგამძლე თაბაშირფუჟაოს ფილა 120X250სმ

დამუშავება მიკროცემენტით

ნაღისი და ღებვა

საღაროს გრა

ნესტგამძლე გრა

წერტილი ნესტგამძლე სანათისთვის

წერტილი ქვედა მონტაჟის წერტილოვანი  
სანათისთვის

წერტილი ქვედა მონტაჟის გრძივი  
სანათისთვის

წერტილი ქვედა მონტაჟის გრძივი  
სანათისთვის

წერტილი არლსტრონგის ტიპის LED  
სანათისთვის

წერტილი ავარიული განათებისთვის

მოცემულ რაოდენობას დაემატოს 10-15% ნაგატი

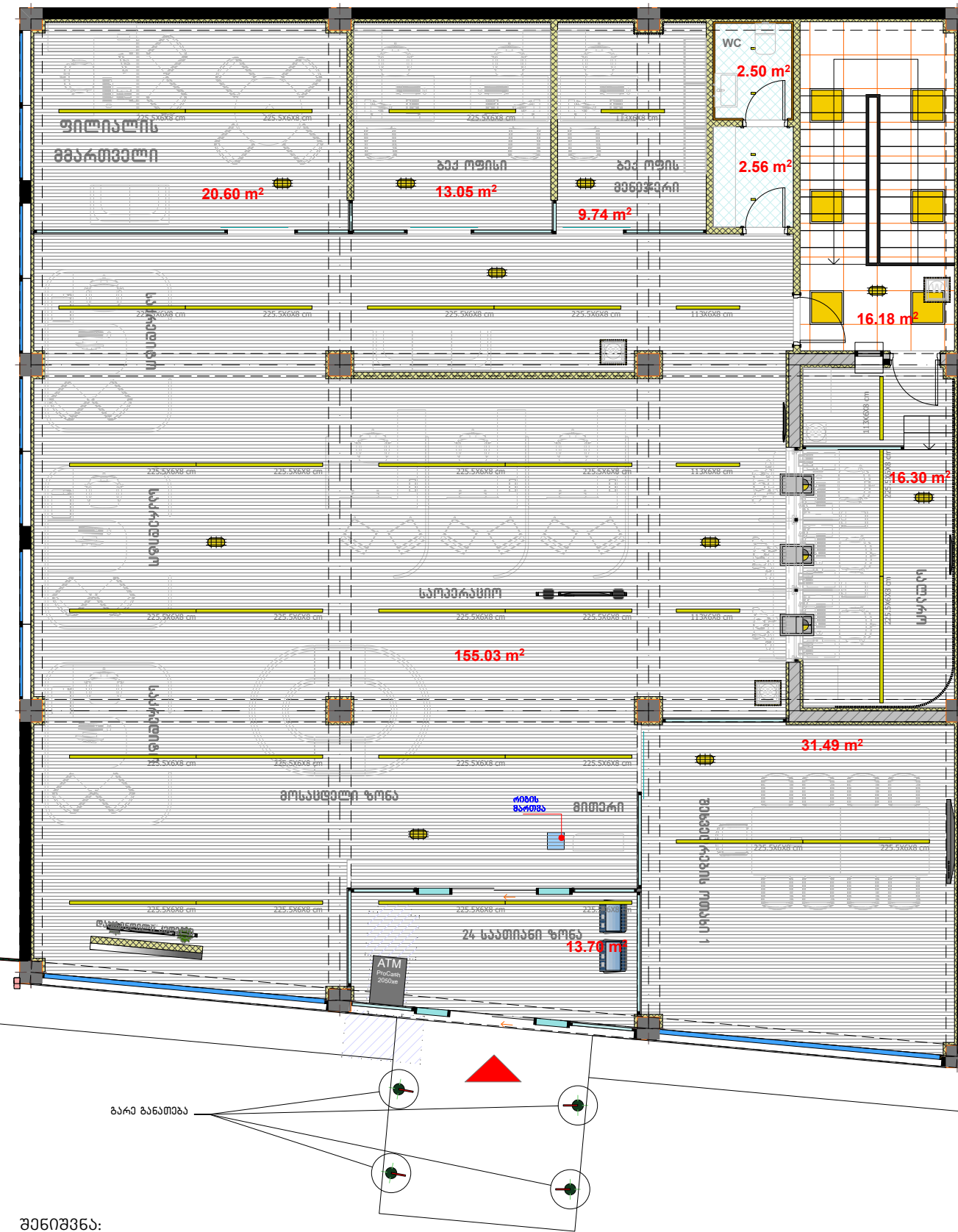
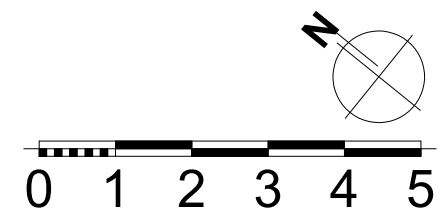

შენიშვნა:

\* გამჭოლი ჭერის არეალში დამუშავდეს გრუნტით გატონის სიგრძეყავი და შიპიღებოს მდგრადი საღებავით  
სართულზე 101,27 მ2 ოღენობით (Caparol, capadin, Jura 10)  
\* დანადგარებთან, ფენკოილებთან, ჰაერსატარის გაღებებთან, რეჰეერატორის დანადგარებთან  
გათვალისწინებულ იქნას ქნაუდის მომსახურების ლუკების მონტაჟი საჭიროებისამებრ. ზომა შიპირის  
დანადგარის შესაყვლელი ნაწილის შესაბაისად.

ფართებთან და ზომებთან მიმართებაში დასაყვებია 5-10% სხვაობა.  
გარტები და ზომები გაღამონდეს და დაზუსტდეს საარმონტო სამუშაოების მიმდინარეობის პროყესში.

ბანკი “ქართუ”,  
თელავის ფილიალი

ნაპვეთის მისამართი  
და საკადასტრო  
კოდი

ქ. თელავი, დავით  
აღმაშeneბლის  
ბაზირი №6  
ს/კ 53.20.47.128

დამკვეთი:  
ბანკი “ქართუ”

ნახაზის დასახელება:

ჭერის გეგმა

სარდაფი

A3  
M1:100

ფურცელი N-45  
2025 წელი

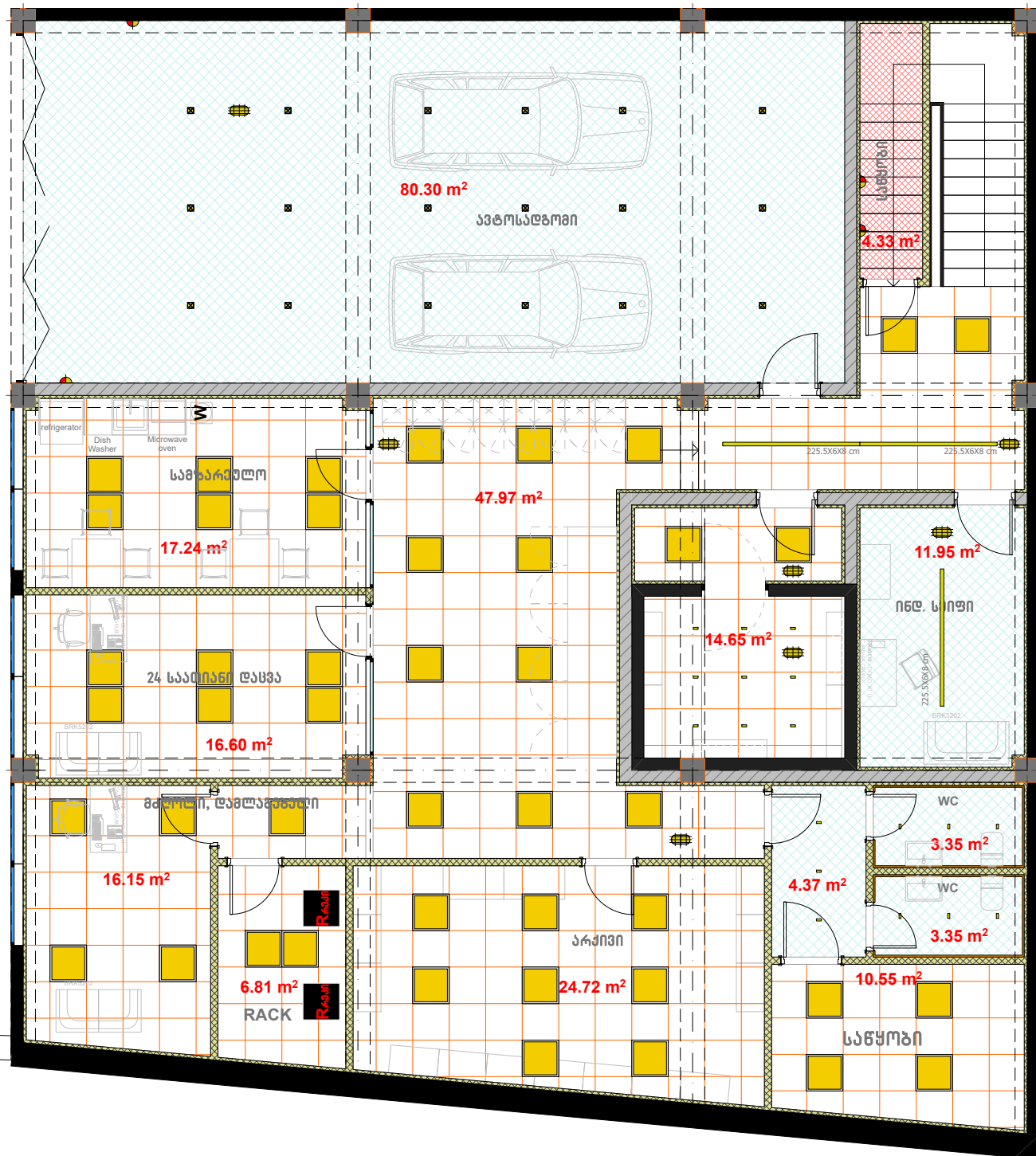

დაჯამებული კვადრატულობა მოცემულია ორივე სართულის ჯამის მიხედვით

ფართობთან და ზომებთან მიმართებაში დასახელება 5-10% სხვაობა.

ბარები და ზომები გადაღებულია და დაზუსტდეს სარეგისტრო სამუშაოების მიმდინარეობის პროცესში.

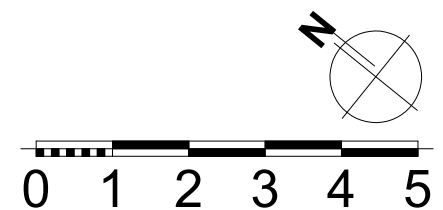



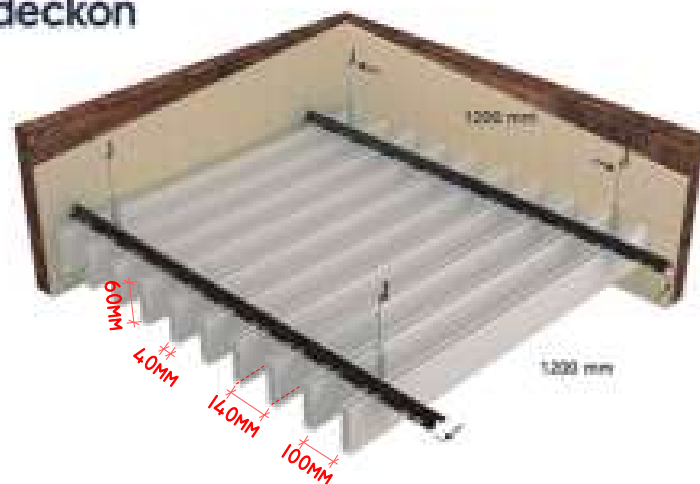

ალუმინის ხაზოვანი გაბჭოლი ჭერი  
w=40mm, h=60mm, c/c:140mm, galvanised steel

Colors  
(RAL Code)



RAL 9016

RAL 9010

RAL 9006

RAL 9003



ბანკი “ქართუ”,  
თელავის ფილიალი

ნაკვეთის მისამართი  
და საკადასტრო  
კოდი

ქ. თელავი, ღავით  
აღმაშენებლის  
გამზირი N6  
ს/კ 53.20.47.128

ღამკვეთი:  
ბანკი “ქართუ”

ნახაზის ღასახელბა:

ჭერის ტიპები

A3  
M1:100

ფურცელი N-46  
2025 წელი



ქნაუფის არმსტრონგის ტიპის ჭერი

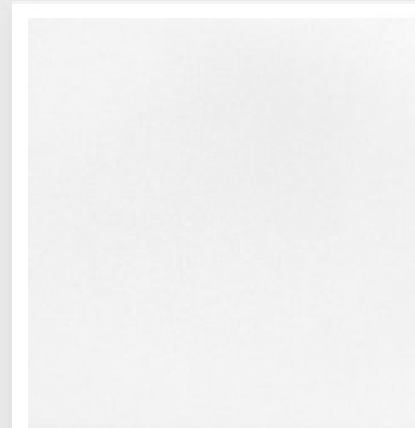

ADAGIO Alpha+

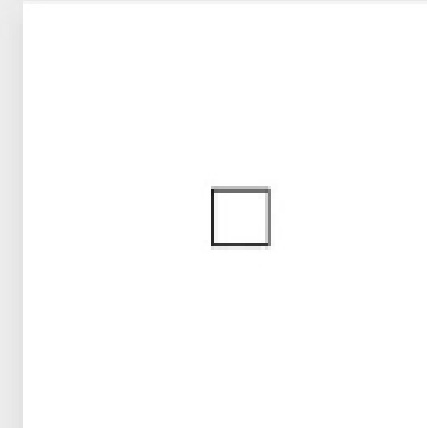

600x600 mm / 625x625  
mm / 675x675 mm



ქნაუფის მონსახურების ღუკი ღა  
სარევიზიო სარკმელი





ბანკი “ქართუ”,  
თელავის ფილიალი

ნაპვეთის მისამართი  
და საკადასტრო  
კოდი

ქ. თელავი, დავით  
აღმაშeneზლის  
ბაზირი N6  
ს/კ 53.20.47.128

დამკვეთი:  
ბანკი “ქართუ”

ნახაზის დასახელება:

ჭერის ტიპები

A3  
M1:100

ფურცელი N-47  
2025 წელი

SPIKED LINEER BAFFLE

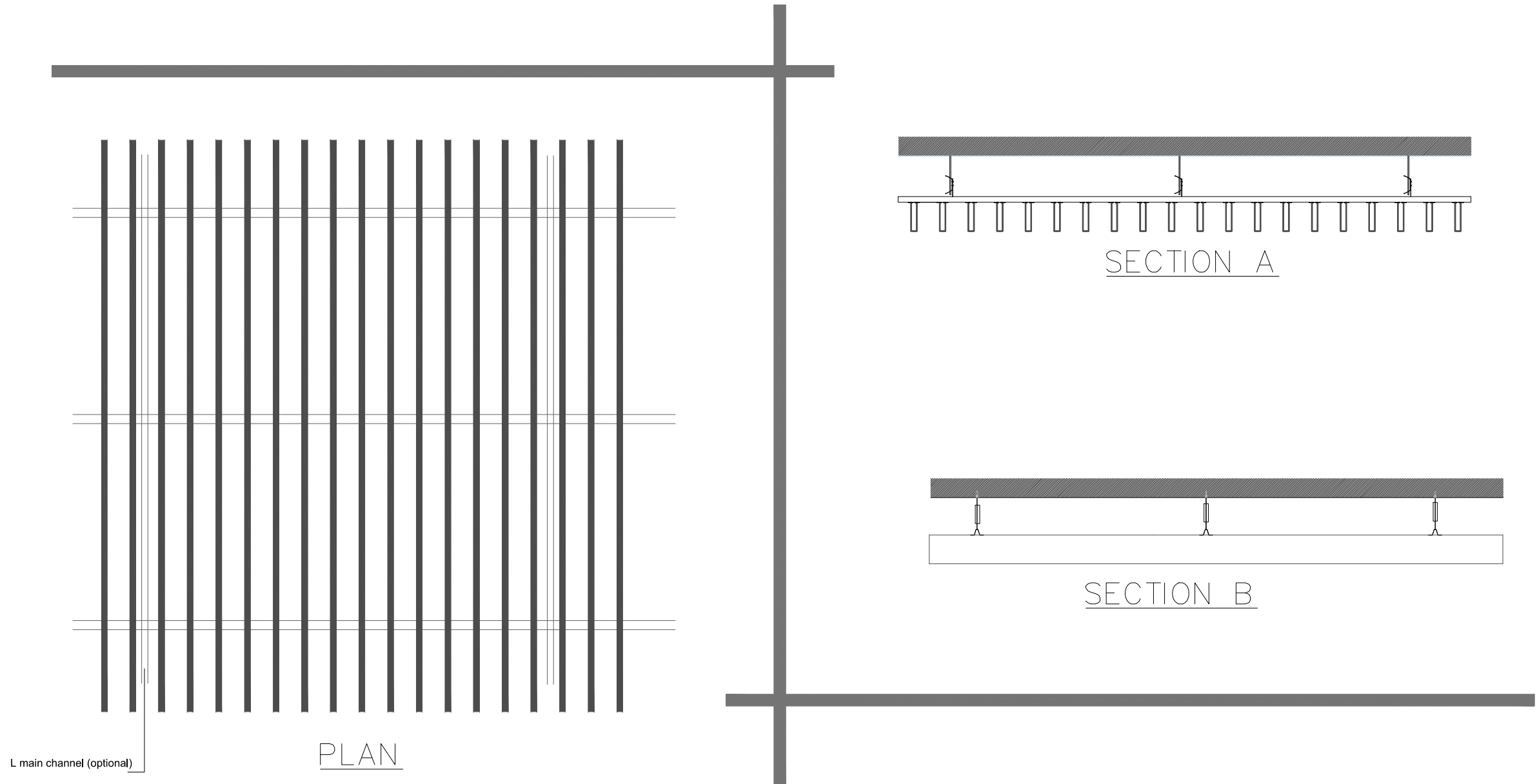

ADDRESS : Ferhatpasa Mah.Akdal Sk.No:5 Atasehir-Istanbul/Turkiye  
T.: 0 216 415 18 94  
0 216 415 18 93  
F.: 0 216 415 18 95  
www.deckon.com.tr

SPIKED LINEER BAFFLE  
PLAN/SECTION

NO : 01

SCALE :

## OPTIC LENS

OPTIC LENS

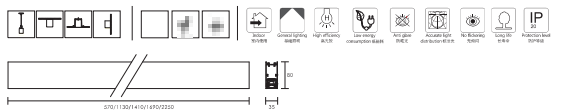

### PRODUCT FEATURE 产品特点

- |   |   |
|---|---|
| <p>Equipped with hand-tracking device and high lumen SMD led chip.</p> <p>Options for 10-110W dimming and color changing driver.</p> <p>Long lifespan up to 50000hours low decay and low maintenance cost.</p> <p>Distinguished end-cap. No crease to be appeared. No flirght.</p> <p>High light efficiency. High light surface quality.</p> <p>Fast and easy connection with no shadow.</p> <p>High efficiency applications, anti-glare feature, easy installation to any shape.</p> <p>Application: Office, School, Hospital, Supermarket, Shopping Mall, Hotel, Public Area.</p> | <p>灯筒内置手追踪器, 可选配高亮SMD LED芯片, 可调配10-110瓦LED, 可调配调色, 调光驱动电路。</p> <p>寿命长达50000小时, 光衰小, 维护简单。</p> <p>灯筒端盖设计独特, 无折痕, 无飞边。</p> <p>光效高, 光面品质高。</p> <p>安装快捷, 无阴影。</p> <p>应用广泛, 防眩光, 安装方便, 可任意形状。</p> <p>应用场所: 写字楼, 学校, 医院, 购物中心, 商场, 酒店, 公共场所等。</p> |
|---|---|

PS4

TECHNICAL DATA 技术参数

Item No.	产品型号	Dimension	产品型号	Power	功率	LED Output	LED光通量	System Output	灯具光通量
L33580L1-600		570*35*80mm(2FT)		2*5W		1400lm		900lm	
L33580L1-1200		1130*35*80mm(4FT)		4*5W		2800lm		1800lm	
L33580L1-1500		1410*35*80mm(5FT)		6*5W		4200lm		2700lm	
L33580L1-1800		1690*35*80mm(6FT)		6*5W		4200lm		2700lm	
L33580L1-2400		2250*35*80mm(8FT)		8*5W		5600lm		3600lm	

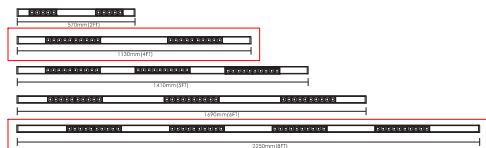

## PRODUCT OPTION 可选产品配置

GCT	<input checked="" type="checkbox"/> 3000K	<input type="checkbox"/> 4000K	<input type="checkbox"/> 5000K	<input type="checkbox"/> 6000K
CRI	<input checked="" type="checkbox"/> 82+	<input type="checkbox"/> 90+	<input type="checkbox"/> 95+	
Finish	<input checked="" type="checkbox"/> White	<input type="checkbox"/> Black	<input type="checkbox"/> Silver	<input type="checkbox"/> Custom Color
Dimming	<input checked="" type="checkbox"/> On/off <input type="checkbox"/> 1-10V <input type="checkbox"/> DALI <input type="checkbox"/> Color Changing			
Emergency	<input type="checkbox"/> None	<input type="checkbox"/> 1.5 hours, half power		
Sensor	<input type="checkbox"/> None <input type="checkbox"/> Motion and daylight sensor			

## DETAIL 细节

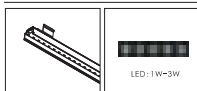

LIGHT DISTRIBUTION CURVE 光强分布曲线

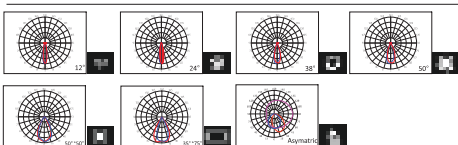

## Accessories 配件

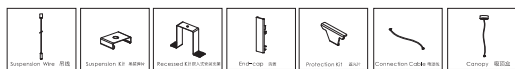

\*For retail or wholesale, you can buy accessories separately. 零售或批发, 配件可单独购买。  
\*For project, you can tell us what exactly you want, we will recommend the best proper accessories. 工程用品, 请告诉我们您的需求, 我们会推荐合适配件。

P59

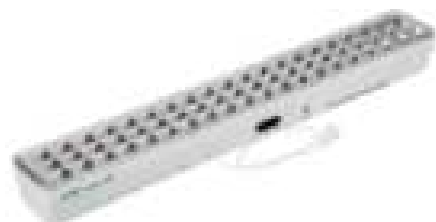

**პრესტრუქციონის ტიპის**

## LED განათები

60x60, 3000k

अध्यापक विभाग

Գազերի զանգ	պլան
Կենտրոնացի	8 խոշ
Ճակ	220-240 ճյուղեր
Ֆլուորանտ Կենտրոնացի	50 HZ:
Գազերի զանգ	HFD
Կենտ	65.6473450.58
Գազ	104 ձև
Ֆլուորանտ Կենտրոնացի	



**ბანკი “ქართუ”,  
თელავის ფილიალი**

ნაკვეთის მისამართი  
და საკადასტრო  
კოდი

ქ. თელავი, ღვინთა  
აღმავალბლის

გამზიანი N6

6/3 53.20.47.128

**დაგეგვითი:**

## ბანკი “ქარტუზი“

**ნახაზის დასახელება:**

**სანათიბის  
ტიპი**

## საქარმოს ბრეა

code: 53170/31/16



### Abstract

Խնայար	Philips
Ռեզուր	պրոպան
Խնայար	110
Խնայար	110
Խնայար	00
Խնայարի քանակ	1x 4W
Խնայարի քանակ	պրոպան
Խնայար	պրոպան

A3

M1:100

ფურცელი N-48

2025 წელი

P10

P102

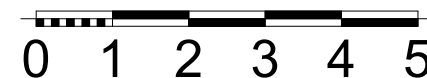

ბანკი "ქართუ",  
თელავის ფილიალი

ნაკვეთის მისამართი  
და საკადასტრო  
კოდი

ქ. თელავი, დავით  
აღმაშeneბლის  
ბაგზირი N6  
ს/კ 53.20.47.128

დამკვეთი:  
ბანკი "ქართუ"

ნახაზის დასახელება:

ელექტრო  
დაწერტილების  
გეგმა

სარდაფი

A3  
M1:100

ფურცელი N-50  
2025 წელი

# პირპიტი აღნიშვნები

- C - ძხელის კაბელი (UTP კაბელი)
- USB - იუ ეს ბი სოქეთი
- E - ელექტრო როზეტი
- E - დანერული ელექტრო როზეტი
- E - ელექტრო წერტილი
- T - ტელეფონის როზეტი
- TV - ტელევიზორი
- G - ცენტრალური ფარი
- Wi-Fi - ინტ. გაგავრცელებელი
- - იატაკის კოლოფი 8 პორტიანი
- HDMI - HDMI კაბელი
- R - რეკი
- P - ჩამრთველ-ამომრთველი
- P-P - რევერსული ჩამრთველ-ამომრთველი
- P - ექსტერიერის ჩამრთველ-ამომრთველი
- P - გაგნოვის ჩამრთველ-ამომრთველი
- S - მოძროვის სენსორი ჭერზე (WC)
- T - ანთება ტიბერით (ტერასები, ფასადი)

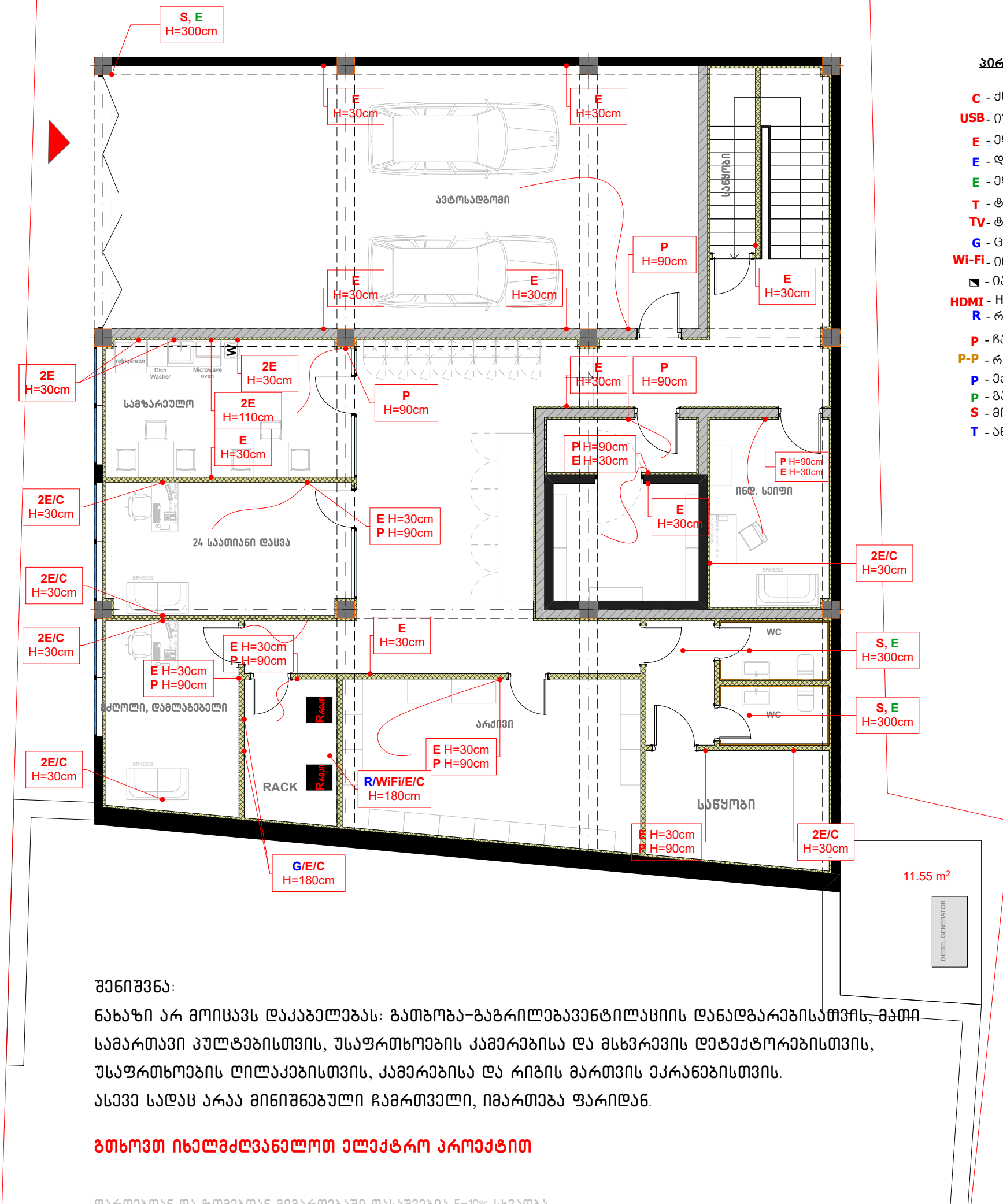

## შენიშვნა:

ნახაზი არ მოიცავს დაკაბელებას: გათხოვა-გაგრძელებადილასიის დანადგარებისათვის, მათი  
სამართავი კულტებისთვის, უსაფრთხოების კამერებისა და მსხვრავის დეტაქტორებისთვის,  
უსაფრთხოების ღილაქებისთვის, კამერებისა და რიგის მართვის ექრანებისთვის.  
ასევე სადას არაა მიწიწნებული ჩამრთველი, იმართება ფარიდან.

## გთხოვთ იხილმძნაელოთ ელექტრო პროექტით

ფართობთან და ზომებთან მიმართებაში დასახვებია 5-10% სხვაობა.

გარტები და ზომები გადამოწმდეს და დაზუსტდეს სარეონტო სამუშაოების მიმდინარეობის პროცესში.

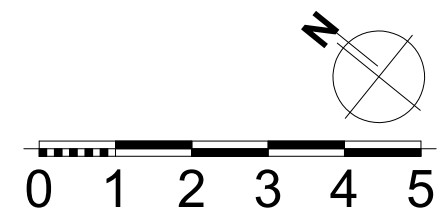

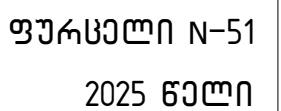



ბანკი "ქართუ",  
თელავის ფილიალი

ნაპვეთის მისამართი  
და საკადასტრო  
კოდი

ქ. თელავი, ღავეთ  
აღმავანაბლის  
გამზირი N6  
ს/კ 53.20.47.128

ღამკვეთი:  
ბანკი "ქართუ"

ნახაზის ღასახელაბა:

ქარისა ღა  
ვიტრაჟების  
მარკირების  
გაბამა

სართული

A3  
M1:100

ფურცელი N-52  
2025 წელი

სტანდარტული ქარი ბაღამჯღარი ჩარღოზა, ზელაბული მღუ, WC ბაღამკაბით

პირობითი აღნიშვნა:

- D-01** კარი - მღუ ინტერიერის კარი  
**BD-01** სპეც კარი - ბრონირებული ორმგი კარი საცავისთვის  
**MD-01** რკინის კარი, საკეტი  
**BG-01** ბრონირებული მინა (სალარო)  
**GP-01** ინტერიერის გამყოფი მინის ტიხარი  
**W-01** საფასაღე სისტემა - შავი ანოღიზირებული ალუმინის  
იზოპროფილი, მინაპაკეტიტ, ენერგოეფექტური მინით  
**SW-01** საფასაღე სენსორული კარი - შავი ანოღიზირებული  
ალუმინის იზოპროფილი

რკინის კარი საკეტიტ

უჩარჩოო კარი ზელაბული მღუ ფრთა, საკეტი გასაღებით

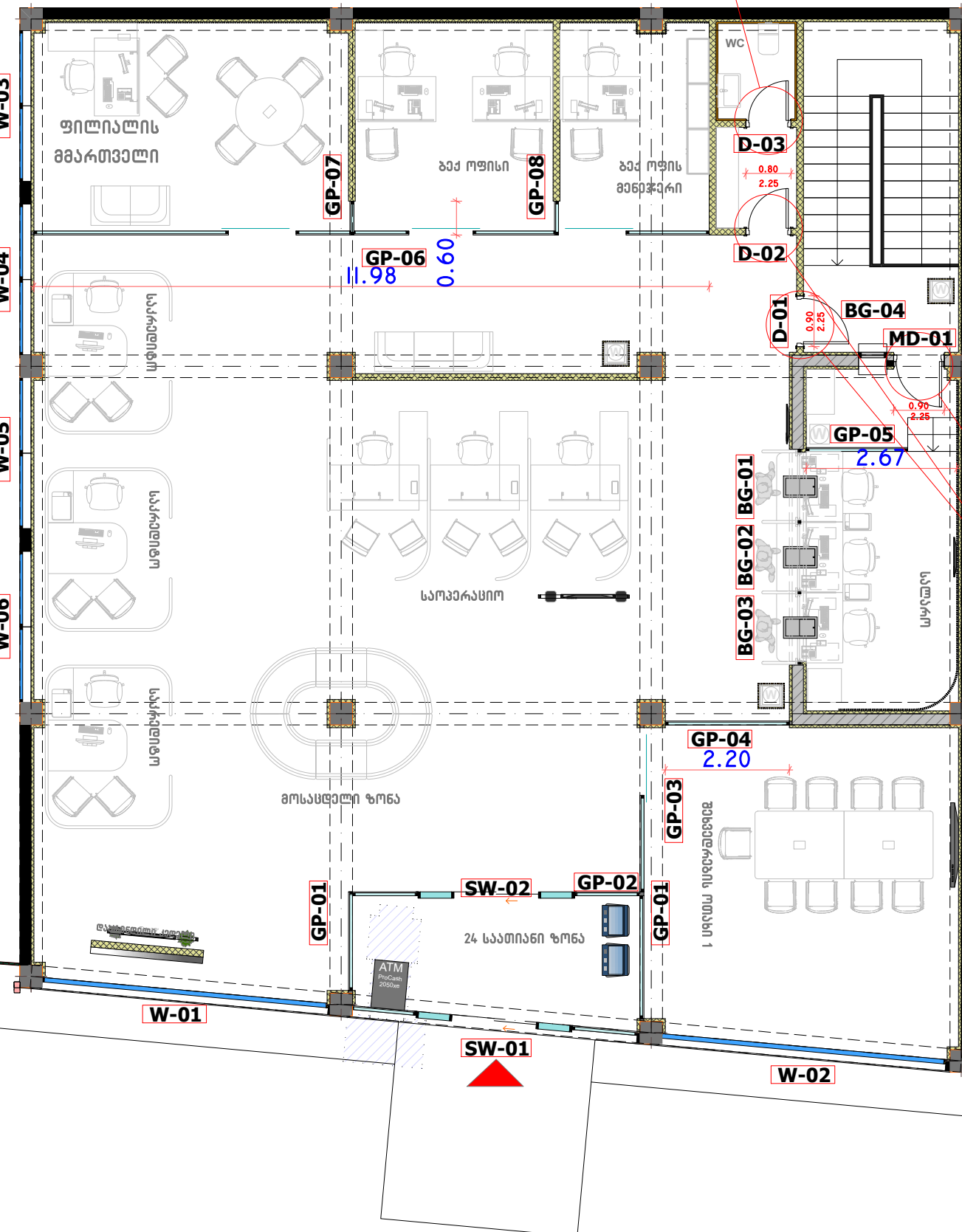

ფართობთან ღა ზომებთან მიმართებაში ღასახვებია 5-10% სხვაობა.  
გარტები ღა ზომები ბაღამონმღეს ღა ღაზუსტღეს სარამონტო საფუზაოების მიმღინარაოების პროცესში.

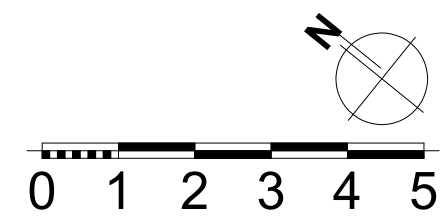

ბანკი "ქართუ",  
თელავის ფილიალი

ნაპვეთის მისამართი  
და საკადასტრო  
კოდი

ქ. თელავი, ღავეით  
აღმუშუენებლის  
გამჭირი N6  
ს/კ 53.20.47.128

ღამკვეთი:  
ბანკი "ქართუ"

ნახუის ღასახეღება:

ქარისა ღა  
ვიტრაჟუბის  
მარქირუბის  
გეგმა

სარღაუი

A3  
M1:100

ფურცელი N-53  
2025 წელი

პირობითი აღნიშვნა:

- D-01** კარი - მღფ ინტერიერის კარი  
**BD-01** სპეც კარი - ბრონირებული ორმგი კარი საცავისთვის  
**MD-01** რკინის კარი, საკეტიტ  
**BG-01** ბრონირებული მინა (სალარო)  
**GP-01** ინტერიერის გამყოფი მინის ტიხარი  
**W-01** საფასადე სისტემა - შავი ანოდიზირებული ალუმინის  
იზოპროფილი, მინაპაკეტიტ, ენერგოეფექტური მინიიტ  
**SW-01** საფასადე სენსორული კარი - შავი ანოდიზირებული  
ალუმინის იზოპროფილი  
**MP-01** ლიტონის ცხაურა კარი  
**AD-01** ავტომატური გაღების კარი  
(სექციური სერდვიზ-პანელებიიტ)

სტანდარტული კარი გაღამჯღარი ჩარღოჟა, შეღეხილი მღფ

რკინის კარი საკეტიტ

საეხ. რკინის კარი საეხ. საკეტიტ

სტანდარტული კარი გაღამჯღარი ჩარღოჟა, შეღეხილი მღფ, wc გაღამკეტიტ

სტანდარტული  
კარი  
გაღამჯღარი  
ჩარღოჟა,  
შეღეხილი მღფ

სტანდარტული კარი გაღამჯღარი ჩარღოჟა, შეღეხილი მღფ

ფარტეხტან ღა ჟომეხტან მიმარტეხტუმი ღასახეღება 5-10% სხვაღება.

გარტეხტუმი ღა ჟომეხტუმი გაღამეონმღეს ღა ღაჟუსტღეს სარამონტო სამუშაოეხტის მიმღინარეოეხტის პროსესში.

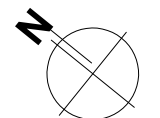
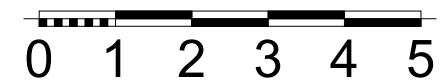

I სართული  
კარის განხილვა

ზომები გადამოწმდეს ადგილზე



VERSION  
WITH WOOD  
FINISH



FIRE  
RESISTANCE  
60 MINUTES.



SOUND  
INSULATION  
45 db



ბანკი “ქართუ”,  
თელავის ფილიალი

ნაკვეთის მისამართი  
და საკადასტრო  
კოდი

ქ. თელავი, ღვ. მთაწმიდის  
აღმავლობის

გამზირი N6  
ს/კ 53.20.47.128

დაკვეთი:  
ბანკი “ქართუ”

ნახაზის დასახელება:

განხილვა

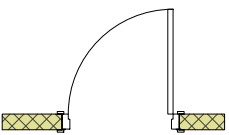
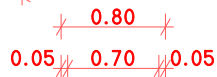
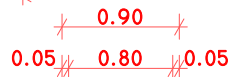
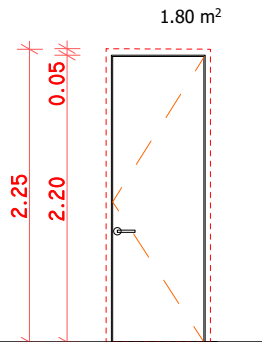
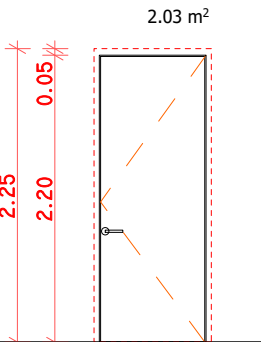

D-01

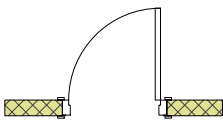

D-02

კარის აღწერა:

- \* მომთაჭი თაბაშირმუყათი მოპირკეთებულ ბლოკის ტიხარში
- \* ალუმინის ჩარჩო პერცელისფერი
- \* ალათა დაგრუნტული
- \* ანჯამა პერცელისფერი დაფარული
- \* სახელური პერცელისფერი (ნიმუში შეთანხმდეს)
- \* მექანიზმი მაგნიტური (AGB) პერცელისფერი

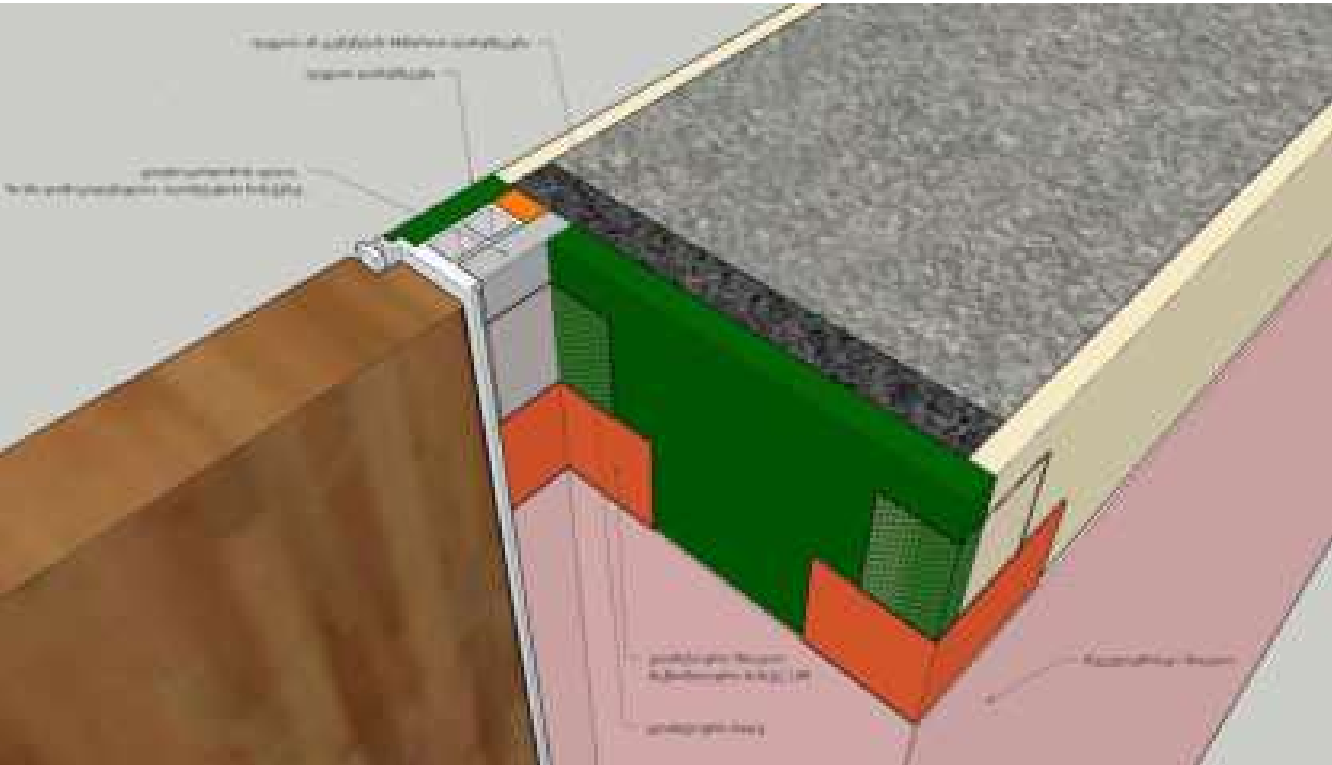

შენიშვნა:

- \* ხედი მოცემულია სათავსოს გარედან
- \* კარის ღირებულება 2-3 სმ სამონტაჟოდ
- \* კარის ჩარჩოს პროფილი წინასწარ შეთანხმდეს დიზაინერთან
- \* ყველა ზომა გადამოწმდეს ადგილზე
- \* ნახაზში მოცემულ ზომებსა და ფართობზე დასაშვებია 5% ცდომილება
- \* დაგრუნტული კარის შეღებვის კოდი და საღებავი იხ. მოპირკეთების გეგმებზე
- \* ყველა კართან დამონტაჟდეს კარის შემნელებელი (დორსტოვი)

door stop



A3  
M1:100

ფურცელი N-54  
2025 წელი

კარის განმლა

ზომები გადამოწმდეს ადგილზე



VERSION  
WITH WOOD  
FINISH



60  
FIRE  
RESISTANCE  
60 MINUTES.



SOUND  
INSULATION  
45 db



ბანკი “ქართუ“,  
თელავის ფილიალი

ნაკვეთის მისამართი  
და საკადასტრო  
კოდი

ქ. თელავი, დავით  
აღმაშeneblის

ბამზირი N6  
ს/კ 53.20.47.128

დამკვეთი:  
ბანკი “ქართუ“

ნახაზის დასახელება:

განმლა

A3  
M1:100

ფურცელი N-55  
2025 წელი

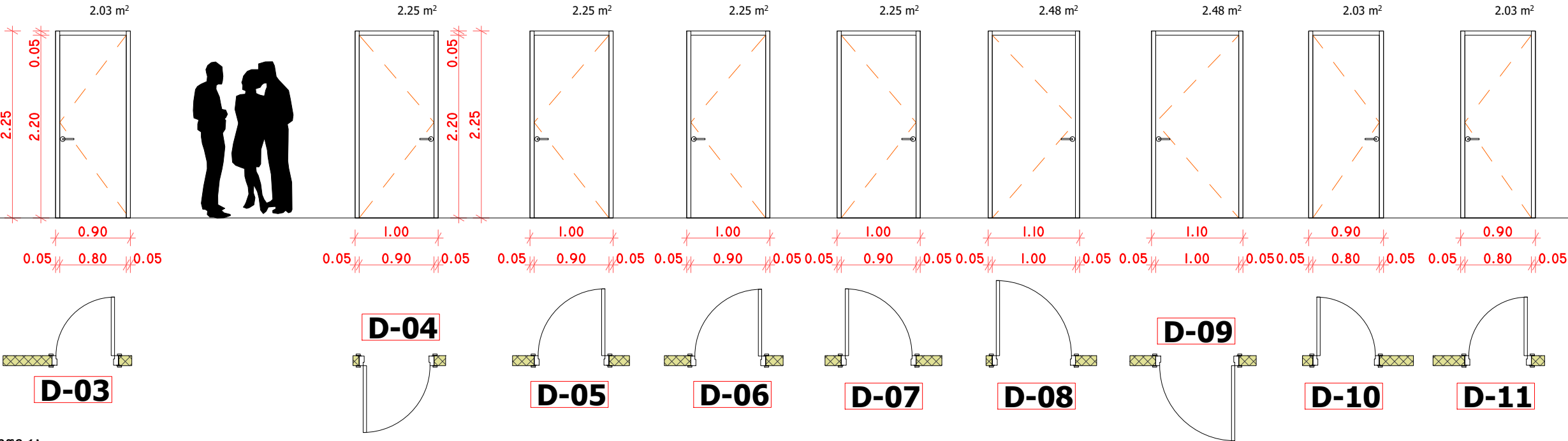

კარის აღწერა:

- \* მონტაჟი თაბაშირმუყაოს ტიხარში
- \* სტანდარტული კარი
- \* ალათა სტანდარტული
- \* ანჯამა პერცხლისფერი
- \* სახელური პერცხლისფერი (ნიშუი შეთანხმდეს)
- \* მექანიზმი (AGB) პერცხლისფერი

შენიშვნა:

- \* ხედი მოცემულია სათავსოს გარედან
- \* კარის ღირებულება 2-3 სმ სამონტაჟოდ
- \* კარის ჩარჩოს პროფილი წინასწარ შეთანხმდეს დიზაინერთან
- \* ყველა ზომა გადამოწმდეს ადგილზე
- \* ნახაზში მოცემულ ზომებსა და ფართობზე დასაშვებია 5% ცდომილება
- \* დაგრუნტული კარის შეღებვის კოდი და საღებავი იხ. მოპირკეთების გეგმაზე
- \* ყველა კართან დამონტაჟდეს კარის შემნელებელი (დორსტოვი)



კარის განმლა

ზომები გადამოწმდეს ადგილზე



VERSION  
WITH WOOD  
FINISH



FIRE  
RESISTANCE  
60 MINUTES.



SOUND  
INSULATION  
45 db



ბანკი “ქართუ”,  
თელავის ფილიალი

ნაკვეთის მისამართი  
და საკადასტრო  
კოდი

ქ. თელავი, ღავით  
ალმაშენებლის  
ბაზირი N6  
ს/კ 53.20.47.128

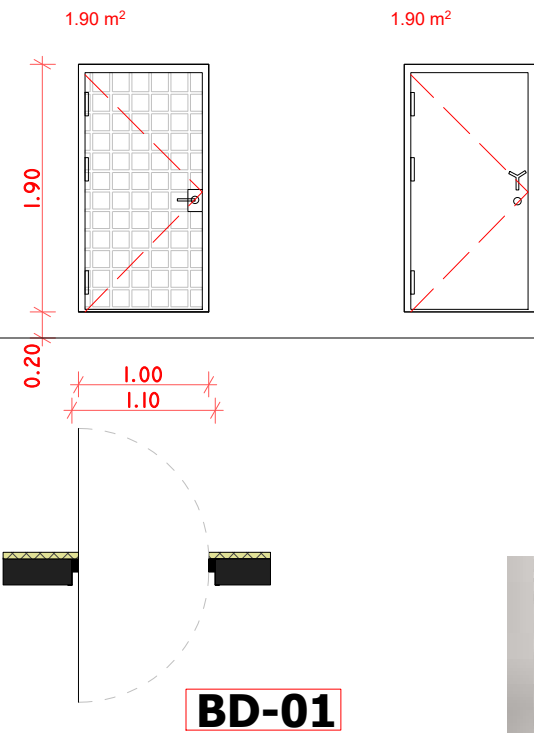

- კარის აღწერა:
- \* სტანდარტის შესაბამისი სპეც. ორგანიზაციის კარი.
  - \* ლითონის დორსტოპით
  - \* შეღებილი თეთრად, RAL 9010



შენიშვნა:

- \* ხედი მოცემულია სათავსოს გარედან
- \* კარი მარჯვნივ რკინაგაბიონის კაფსულის დორსტოპით არამატურის ნაშვარებზე
- \* რკინის კარი სპეცსაკებით (საკების ტიპი წინასწარ შეთანხმდეს ბაჰის უსაფრთხოების სამსახურთან) ასევე უნდა ქონდეს ელექტრონული დანაშაულის სისტემის შესაძლებლობა
- \* კარი დამზადებულია და შეღებილია ლითონის საღებავით RAL 9016
- \* ყველა კართან დამონტაჟდეს კარის შემწელებელი (დორსტოპი)



A3  
M1:100

ფურცელი N-56  
2025 წელი



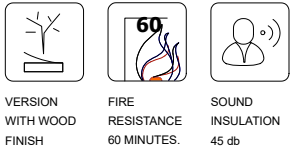

ბანკი “ქართუ”,  
თელავის ფილიალი

ნაკვეთის მისამართი  
და საკადასტრო  
კოდი

ქ. თელავი, ღავით  
აღმასრულებლის  
გამზირი N6  
ს/კ 53.20.47.128

ღამკვეთი:  
ბანკი “ქართუ”

ნახაზის ღასახლეება:

განმლა

A3  
M1:100

ფურცელი N-57  
2025 წელი

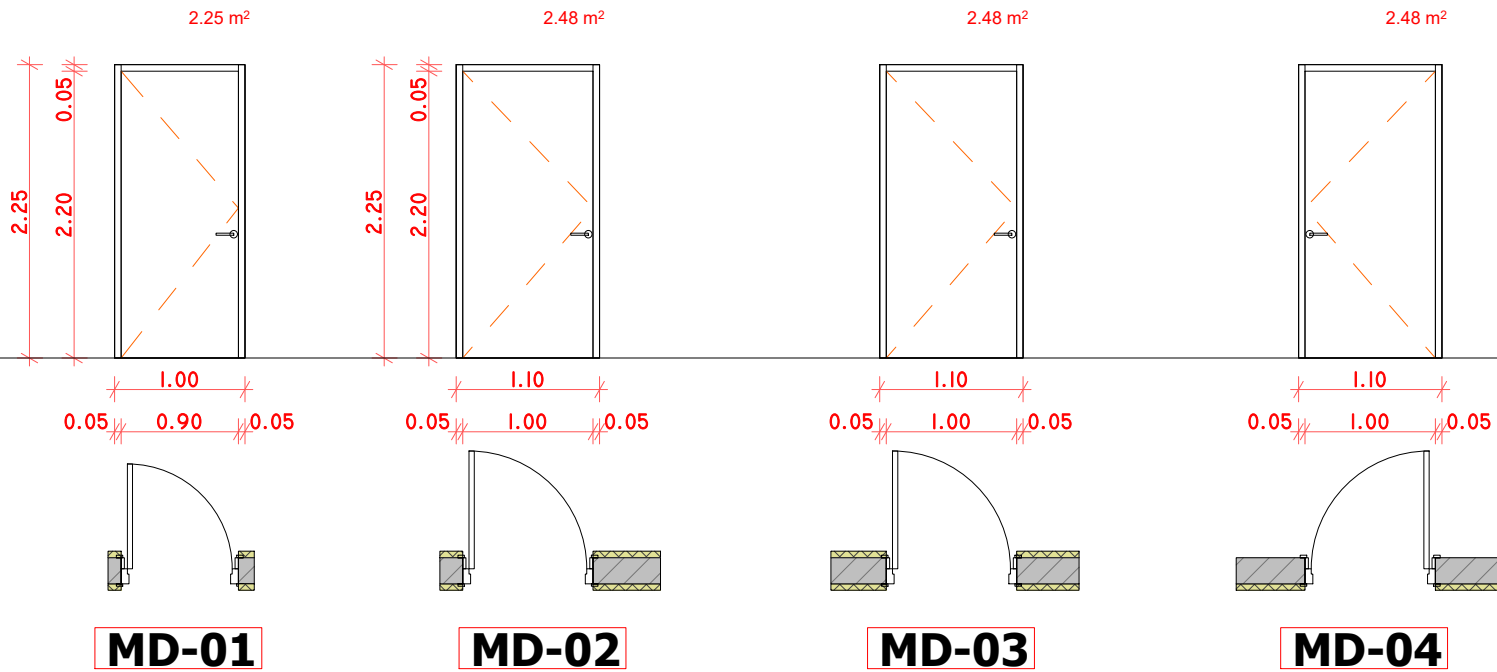

კარის აღწერა:

- \* მოწათში თაბაშირმუყაოთი მოპირკეთებულ გლოკის ტიხარში
- \* მეტაღის მასაღით აწყოგიღი კარი
- \* ღამუშავებული ანტიკოროზიული ხსნარით ღა შელეგიღი RAL 9016
- \* აწჯაბა რკინის კარის წონის შესაბამისი
- \* სახელური ვერცხღისფარი (წიშუში შეთანხმღეს)
- \* მექანიზმი (CISA) სვეციფიკა ღამკვეთის მოთხოვნისამებრ

შენიშვნა:

- \* ხელი მოცემულია სათავსოს გარღდან
- \* კარის ღიოგს ემეტება 2-3 სმ სამონტაჟოღ
- \* რკინის კარი სვეცსაკებით (საკების ტივი წინასწარ შეთანხმღეს გააკის უსაფრთხოების სამსახურთან) ასევე უწდა ქონღეს ელექტრონული ღამკვეცის სისტემის ღაერთების შესაქლებლობა
- \* კარი ღაგრუნტულია ღა შელეგიღია ღითონის სღევებით RAL 9016
- \* ყველა კართან ღამონტაჟღეს კარის შემწლებელი (ღორსტოვი)

## ვიტრაჟის განშლა

ზომები გადამოწმდეს ადგილზე



21.62 m<sup>2</sup>

15.21 m<sup>2</sup>

6.60 m<sup>2</sup>

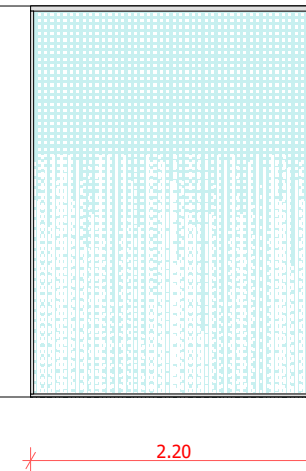
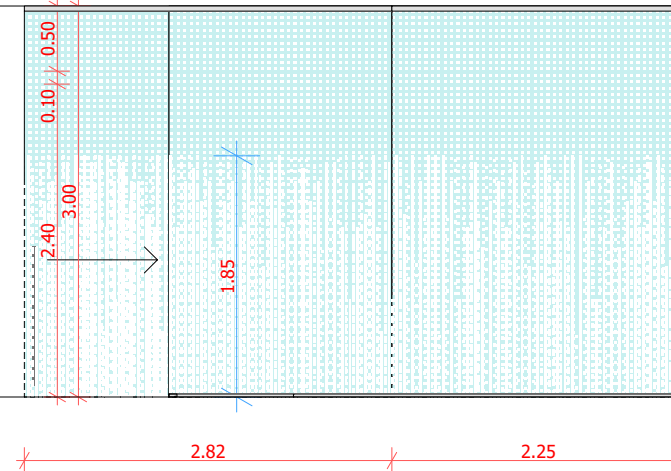
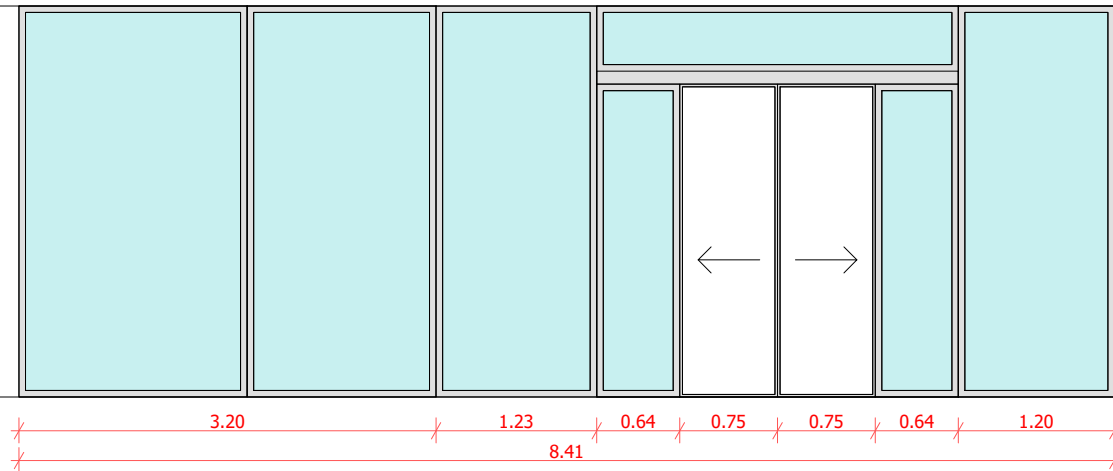

ბანკი “ქართუ“,  
თელავის ფილიალი

ნაკვეთის მისამართი  
და საკადასტრო  
კოდი

ქ. თელავი, დავით  
აღმაშeneblის

გამზირი N6  
ს/კ 53.20.47.128

### კარის აღწერა:

- \* მონტაჟი თაბაშირგუყაოთი მოპირკეთებულ გლოკის ტიხარში
- \* ალუმინის ჩარჩო თეთრი ლ 9016
- \* 12 მმ ულტრა თეთრი მინა
- \* ანჯამა პერცხლის ფერი დაფარული
- \* სახელური შავი ან პერცხლის ფერი (ნიმუში შეთანხმდეს)

### კარის აღწერა:

- \* მონტაჟი თაბაშირგუყაოთი მოპირკეთებულ გლოკის ტიხარში
- \* ალუმინის ჩარჩო თეთრი ლ 9016
- \* 12 მმ ულტრა თეთრი მინა
- \* ანჯამა პერცხლის ფერი დაფარული
- \* სახელური შავი ან პერცხლის ფერი (ნიმუში შეთანხმდეს)
- \* მექანიზმი მოსრიალე (klein, rollass+)

### დაკვეთი:

ბანკი “ქართუ“

ნახაზის დასახელება:

განშლა

### შენიშვნა:

- \* ხედი მოცემულია სათავსოს გარედან
- \* კარის ღიოვს ემატება 2-3 სმ სამონტაჟოდ
- \* კარის ჩარჩოს პროფილი წინასწარ შეთანხმდეს დიზაინერთან
- \* ყველა ზომა გადამოწმდეს ადგილზე
- \* ნახაზში მოცემულ ზომებსა და ფართობზე დასაშვებია 5% ცდომილება
- \* დაგრუნტული კარის შეღებვის კოდი და საღებავი იხ. მოპირკეთების გეგმაზე

A3  
M1:100

ფურცელი N-58  
2025 წელი



## ვიტრაჟის განშლა

ზომები გადამოწმდეს ადგილზე



ბანკი “ქართუ”,  
თელავის ფილიალი

ნაკვეთის მისამართი  
და საკადასტრო  
კოდი

ქ. თელავი, ღვინთ  
აღმასრულებლის

გამზირი N6  
ს/კ 53.20.47.128

დაკვეთი:  
ბანკი “ქართუ”

ნახაზის დასახელება:

განშლა

A3  
M1:100

ფურცელი N-59  
2025 წელი

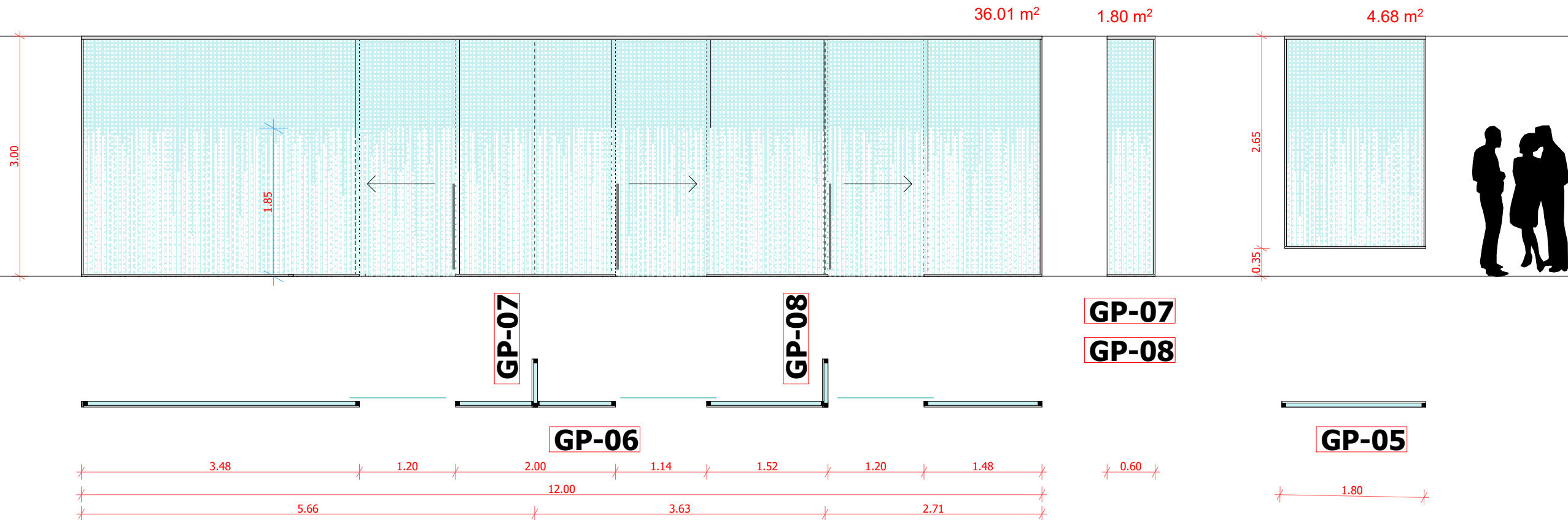

### აღწერა:

- \* მონტაჟი თაბაშირშვილის ტიხარში
- \* ალუმინის ჩარჩო თეთრი RAL 9016
- \* 12 მმ ულტრა თეთრი მინა
- \* სახელური შავი ან ვერცხლისფერი (ნიმუში შეთანხმდეს)
- \* მექანიზმი მოსრილა (klein, rollass+)

### შენიშვნა:

- \* ხედი მოცემულია სათავსოს გარედან
- \* კარის ღირებულება 2-3 სმ სამონტაჟოდ
- \* კარის ჩარჩოს პროფილი წინასწარ შეთანხმდეს დიზაინერთან
- \* ყველა ზომა გადამოწმდეს ადგილზე
- \* ნახაზში მოცემულ ზომებსა და ფართობზე დასაშვებია 5% ცდომილება
- \* დაგრუნტული კარის შეღებვის კოდი და საღებავი იხ. მოპირკეთების გეგმებზე



კარის განზღა

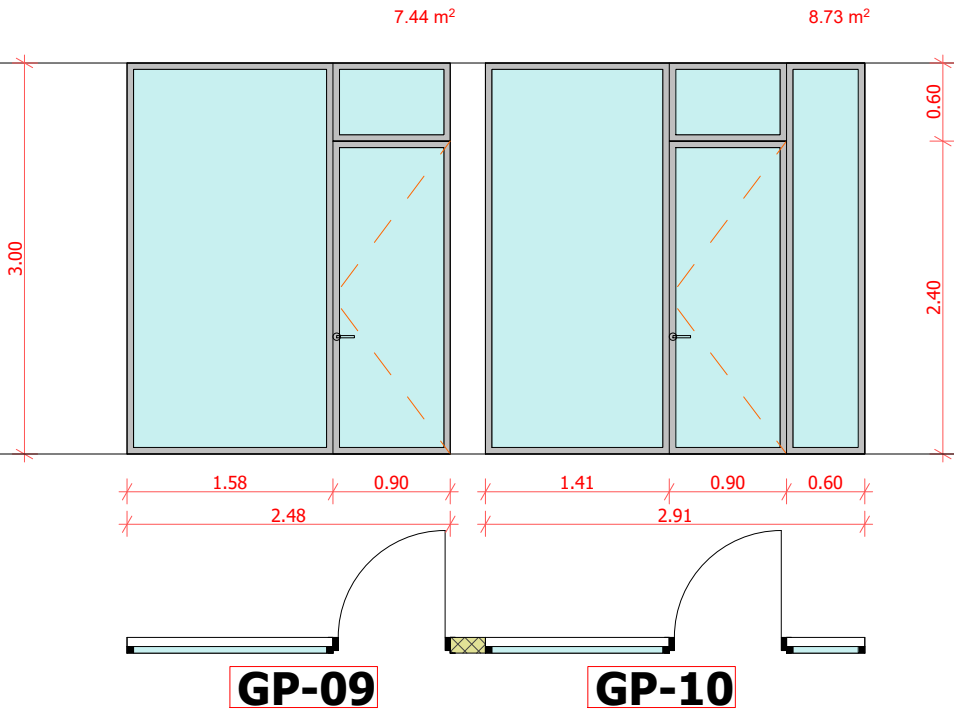

ბანკი "ქართუ",  
თელავის ფილიალი

ნაკვეთის მისამართი  
და საკადასტრო  
კოდი

ქ. თელავი, დავით  
აღმაშeneზლის  
ბაგზირი N6  
ს/კ 53.20.47.128

დაგეგვითი:  
ბანკი "ქართუ"

ნახაზის დასახელება:

განზღა

A3  
M1:100

ფურცელი N-60  
2025 წელი

აღწერა:

- \* მონტაჟი თაბაშირძეშვილის ტიხარში
- \* ალუმინის ჩარჩო თეთრი RAL 9016
- \* ინტერიერის ალუმინის პროფილი
- \* ერთგვარი სტანდარტული მინა

შენიშვნა:

- \* ხედი მოცემულია სათავსოს გარედან
- \* კარის ღირებულება 2-3 სმ სამონტაჟოდ
- \* კარის ჩარჩოს პროფილი წინასწარ შეთანხმდეს დიზაინერთან
- \* ყველა ზომა გადამონმდეს ადგილზე
- \* ნახაზში მოცემულ ზომებსა და ფართობზე დასაშვებია 5% ცდომილება
- \* დაგრუნტული კარის შეღებვის კოდი და საღებავი იხ. მოპირკეთების გეგმებზე



## I და II სართული

### ინტერიერის გამყოფი ვიტრაჟის მიწის დაბურვა

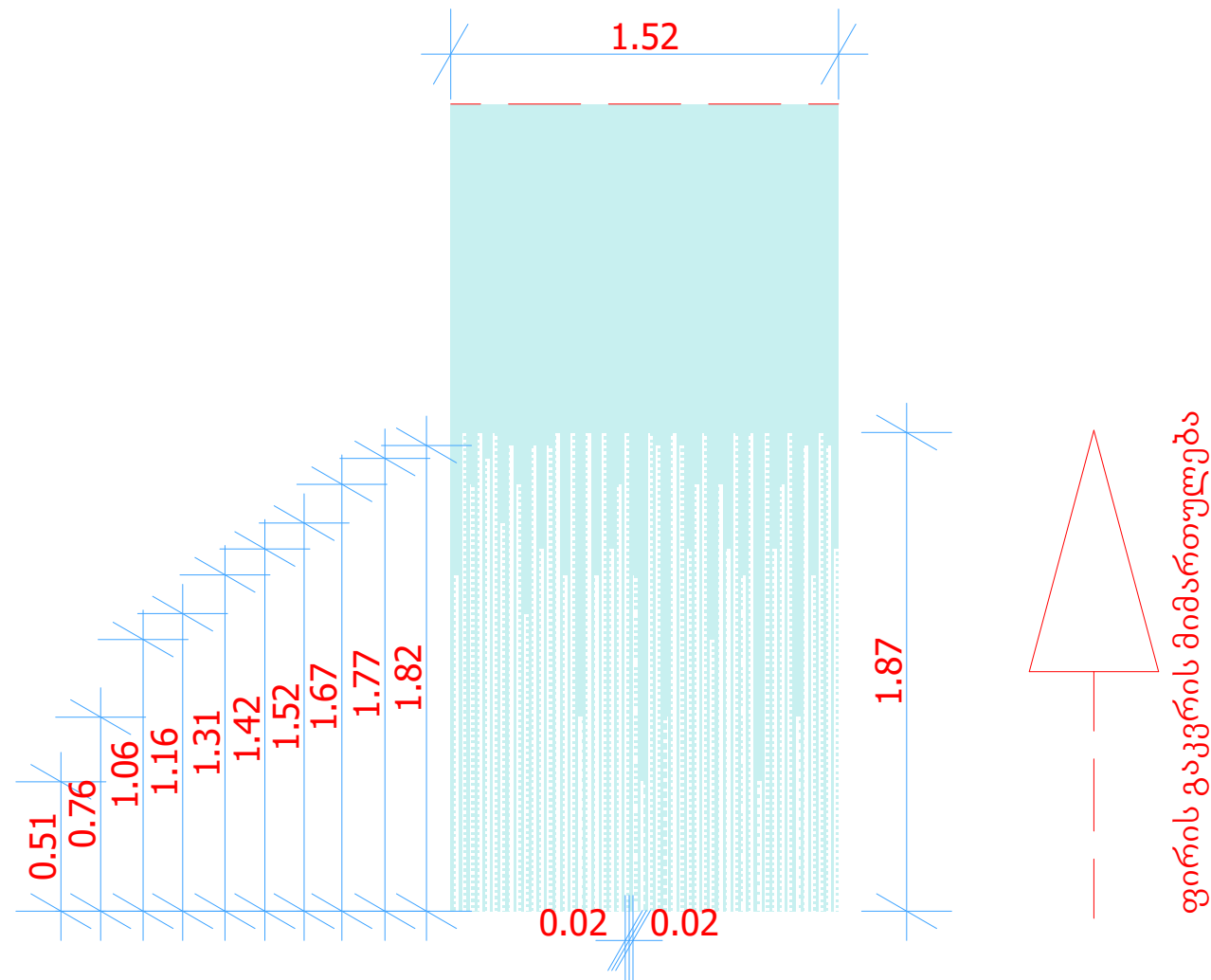

### შენიშვნა:

- \* გამოყენებულ იქნას მაღალი ხარისხის დასაბური ფირი (150 ან 122 სმ განით)
- \* დაბურვის მოსაწყობად გამოიყენეთ უკვე ავტარზე დაჭრილი ფირი მეტი სიზუსტისათვის
- \* საჭიროების შემთხვევაში მემონტაჟე მოითხოვოს DWG ან PDF ფაილი
- \* არსებული ნახატით პირველ ეტაჟზე დამზადდეს 1 ვიტრაჟის დაბურვა სანიშნოდ

ბანკი "ქართუ",  
თელავის ფილიალი

ნაკვეთის მისამართი  
და საკადასტრო  
კოდი

ქ. თელავი, დავით  
აღმაშeneblის  
ბაზირი N6  
ს/ქ 53.20.47.128

დამკვეთი:  
ბანკი "ქართუ"

ნახაზის დასახელება:

განმლა

A3

M1:100

ფურცელი N-61

2025 წელი



ბანკი “ქართუ”,  
თელავის ფილიალი

ნაკვეთის მისამართი  
და საკადასტრო  
კოდი

ქ. თელავი, დავით  
აღმაშeneზლის

ბამზირი N6

ს/კ 53.20.47.128

დამკვეთი:  
ბანკი “ქართუ”

ნახაზის დასახელება:

სალაროს  
განშლა

შენიშვნა:

- \* ხედი მოცემულია სათავსოს გარედან
- \* გრონირებული მინა დამზადდეს ღებეჭის გარეშე
- \* ზომები გადამოწმდეს ადგილზე

A3  
M1:100

ფურცელი N-62

2025 წელი

ზომები გადამოწმდეს ადგილზე

სალაროს განშლა

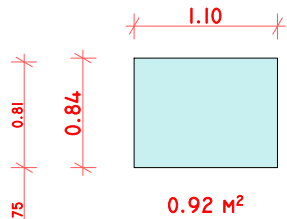
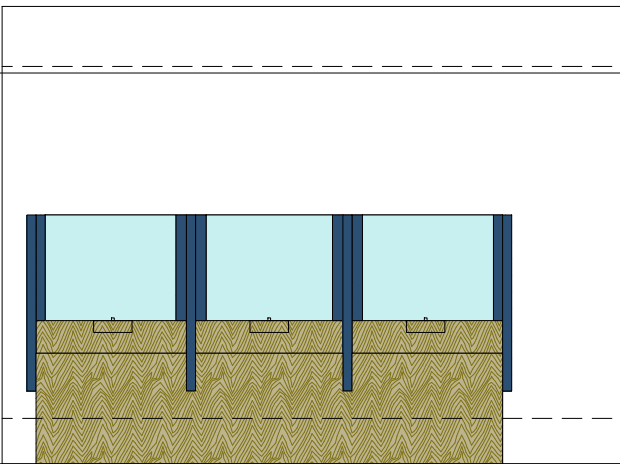
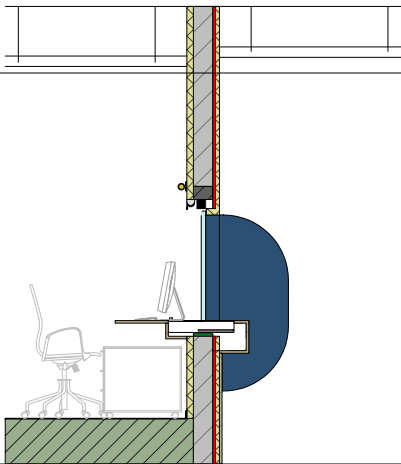

0.08 0.04 1.04 0.04 0.08 0.04 1.04 0.04 0.08 0.04 1.04 0.04 0.08

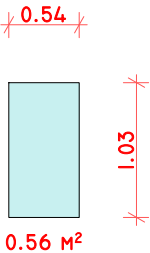
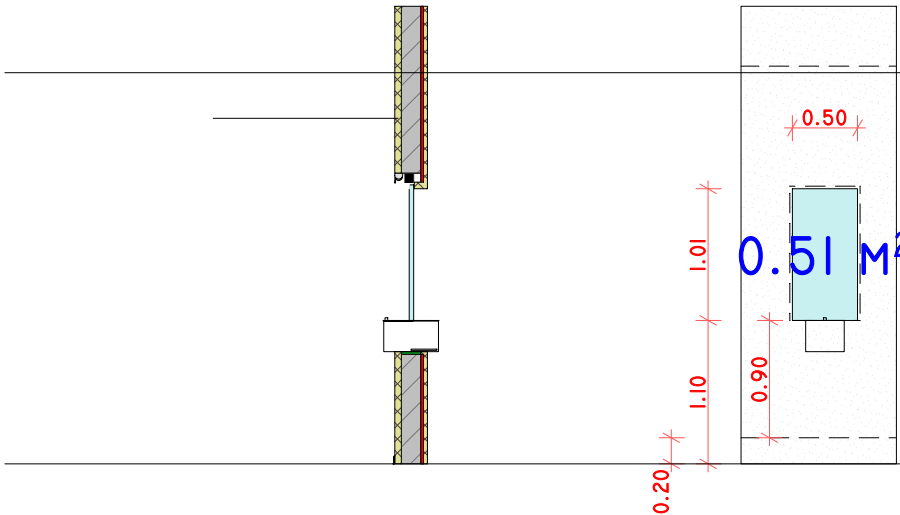

BG-04

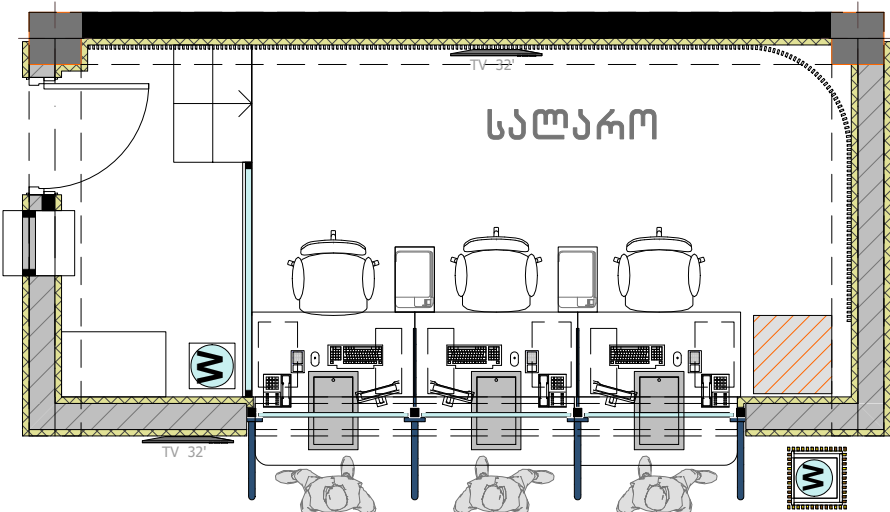

BG-01 BG-02 BG-03

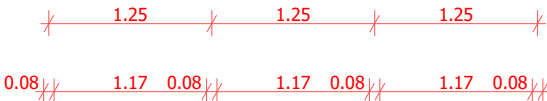

ბანკი "ქართუ",  
თელავის ფილიალი

ნაკვეთის მისამართი  
და საკადასტრო  
კოდი

ქ. თელავი, დავით  
აღმაშeneზლის  
ბაგზირი N6  
ს/კ 53.20.47.128

დაგვებით:  
ბანკი "ქართუ"

ნახაზის დასახელება:

ფასადის  
ვიტრაჟები

A3  
M1:100

ფურცელი N-63  
2025 წელი

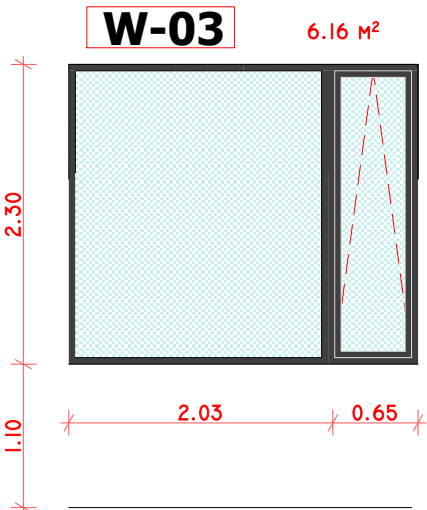
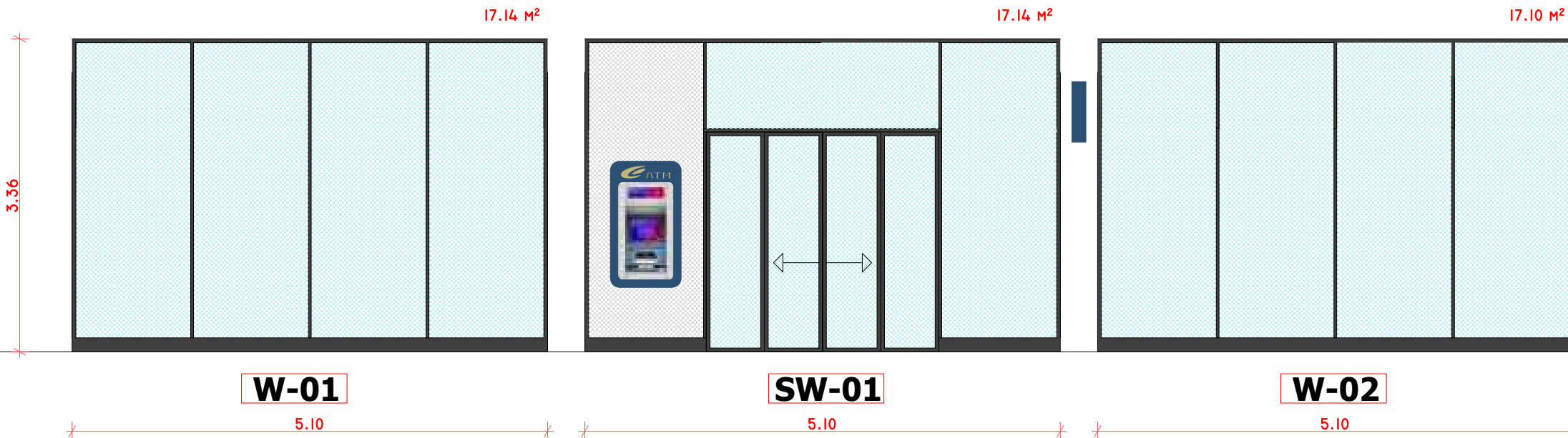

შენიშვნა:

- \* ხედი მოცემულია სათავსოს გარედან
- \* ენერგოეფექტური მინალაკატი შავი დალენტვით
- \* საფასადე სისტემა იზოპროფილი, თერმოსილიტით, ანოდიზირებული შავი ალუმინი
- \* ავტომატური გაღების მოსრიალე კარი
- \* გაღებადი ფანჯრის სიგანეები მხოლოდ გადმოკიდების მექანიზმით 170-180 სმ ზე  
სახელურით

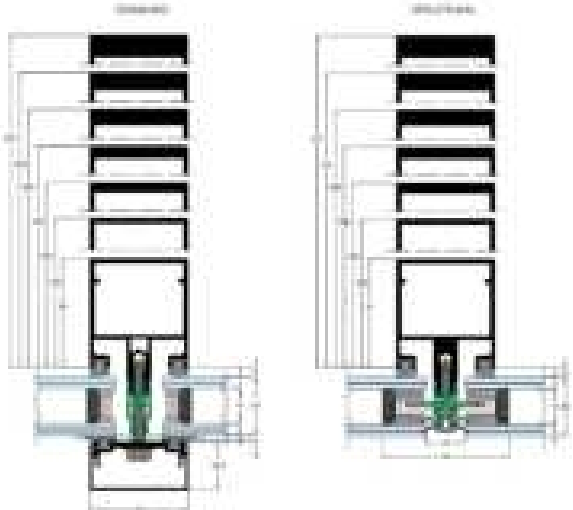
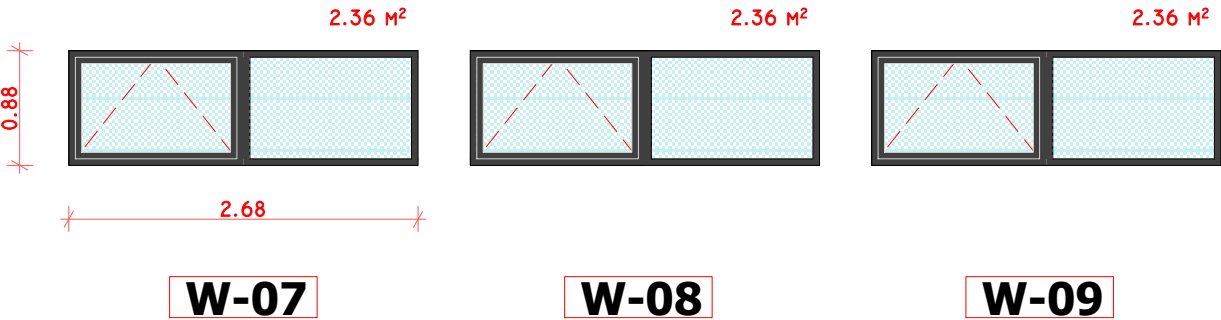

Curtain Wall System  
High energy efficiency to fully meet  
all stability and safety requirements.



ბანკი "ქართუ",  
თელავის ფილიალი

ნაპვეთის მისამართი  
და საკადასტრო  
კოდი

ქ. თელავი, დავით  
აღმაშeneბლის  
ბაზილიკი N6  
ს/კ 53.20.47.128

დამკვეთი:  
ბანკი "ქართუ"

ნახაზის დასახელება:

სამონტაჟო  
გეგმა

სარდაფი

A3  
M1:100

ფურცელი N-65  
2025 წელი

### პირუბითი აღნიშვნები

- კედელი PVC შესაღები პანელით
- კედელი ინოქსის ტექსტურისანი  
კომპოზიტური მასალით
- ვერტიკალური პანელი ხის  
ტექსტურით
- დეკორატიული ლესვა  
(Caparol, armareno 700)
- 6 სმ პლინტუსი ვინილის პორტით
- ალუმინის ჩრდილოვანი  
პროფილი
- კერამოგრანიტი
- კერამოგრანიტის  
პლინტუსი

მოცემულ რაოდენობას დაემატოს 10-15% ნაშატი

კედლის შეღება თეთრად  
GRAUWEIS

11.55 m<sup>2</sup>

DIESEL GENERATOR

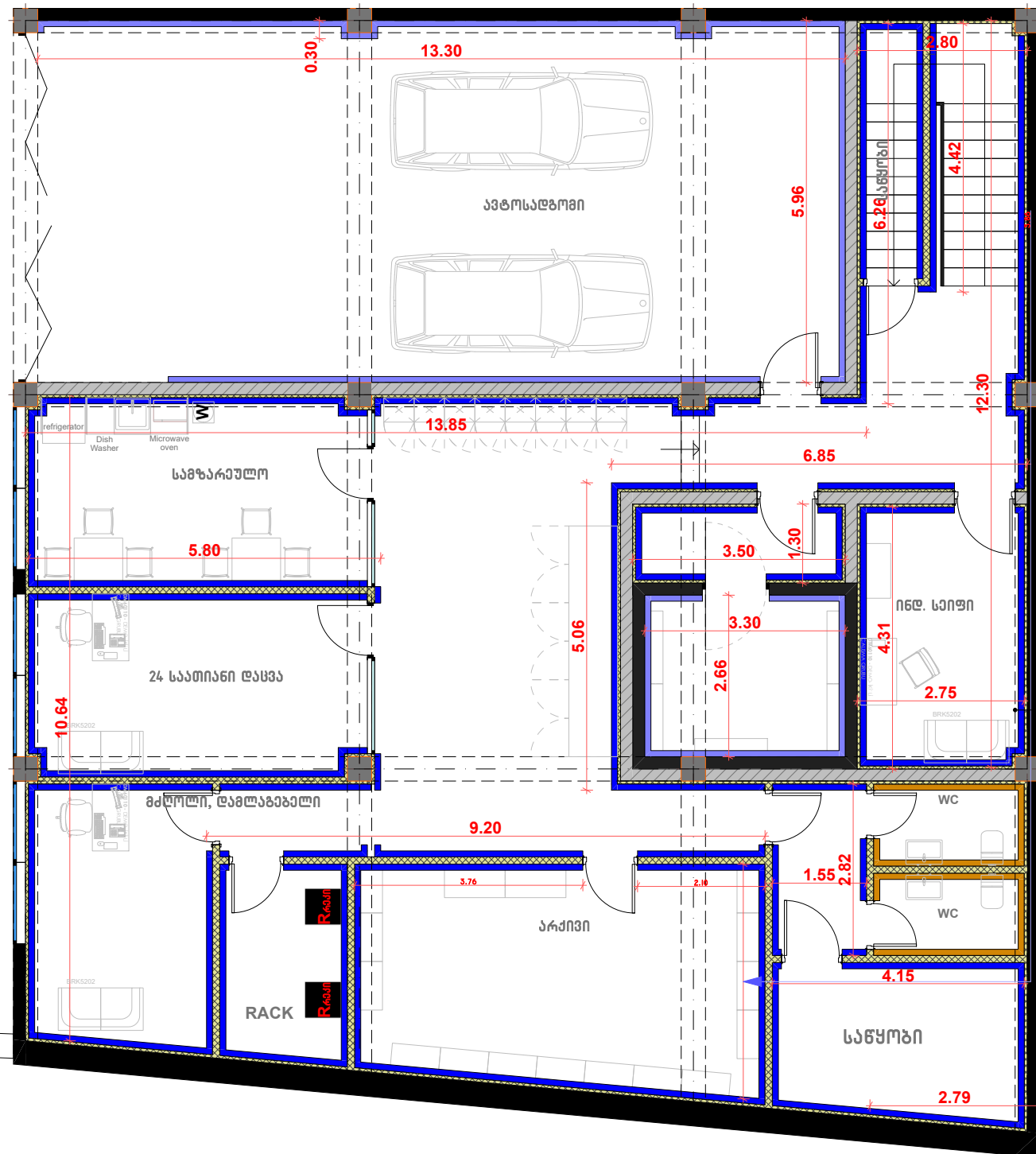

### შენიშვნა:

- \* მოსაპირკეთებელი მასალებზე გამოყენებულ იქნას მასალის შესაბამისი მწარმოებლის სამაგრი და შოვის ამოსავსები სილიკონ-ნაბოები
- \* გათვალისწინებული იყოს სამუშაოებისას მიკროშოვების ამოსავსებად აკრილის სილიკონის გამოყენება
- \* ხაზოვანი ალუმინის ჭარის შიგნით, კონსტრუქციული ბეტონის ჭარი დაიბრუნდოს და შეიღებოს მაღალი ხარისხის საღებავით, Caparol Jura 10

ფართობთან და ზომებთან მიმართებაში დასახელება 5-10% სხვაობა.

ბარათები და ზომები გადათვლილი და დაზუსტდეს სარეგისტრო სამუშაოების მიმდინარეობის პროცესში.

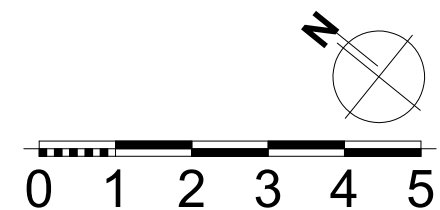

ბანკი "ქართუ",  
თელავის ფილიალი

ნაკვეთის მისამართი  
და საკადასტრო  
კოდი

ქ. თელავი, დავით  
აღმაშeneზლის

ბამზირი N6  
ს/კ 53.20.47.128

დაკვეთი:  
ბანკი "ქართუ"

ნახაზის დასახელება:

ბანელა

A3  
M1:100

ფურცელი N-66  
2025 წელი

კედლის შეღებვა  
GRAUWEIS

PVC პანელი შეღებვა  
PALAZZO 50



6.00 m²



მნათი აბრა



1.90

ბანკი ქართუ CARTU BANK

11.40 m²



6.00

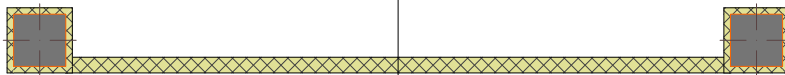

მოსულობითი ღოგო

PVC პანელი შეღებვა შეფრქვევით

მოსულობითი ღოგო

39.45 m²

3.00

ბანკი ქართუ CARTU BANK

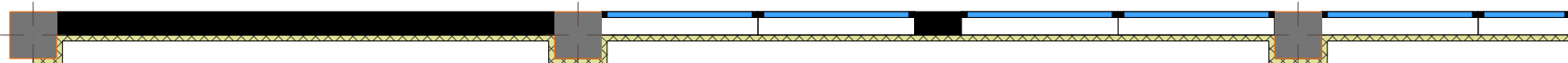

13.15



საპროექტო

ს. ი.

DOMO ПАНЕЛЬ

2 852,00 P

Длина (мм)

3000 мм

Ширина (мм)

140 мм

Высота (мм)

11 мм

Материал

Поливинилхлоридный пластик

Время

2020-01-01

Страна происхождения

Италия

Производитель

DOMO PANELE

Упаковка

10 м²

Варианты

1/1

Цвет панели

1/1

Свойства материала

CAPAROL  
3D Palazzo 210  
480894E



ბინებრივი ხის, ქარხნულად  
დამუშავებული ხის ანაკრები პანელი

ინოქსის ზედაპირიანი  
კომპოზიტური პანელი  
ზომა 120x280 სმ

შოვი 3 მმ

9.45 M<sup>2</sup>

17.88 M<sup>2</sup>

7.02 M<sup>2</sup>

3.51



TV 65"

0.50 0.50 0.50 0.50  
2.00

0.15 3.00 5.56 0.20 0.20  
3.15 5.96

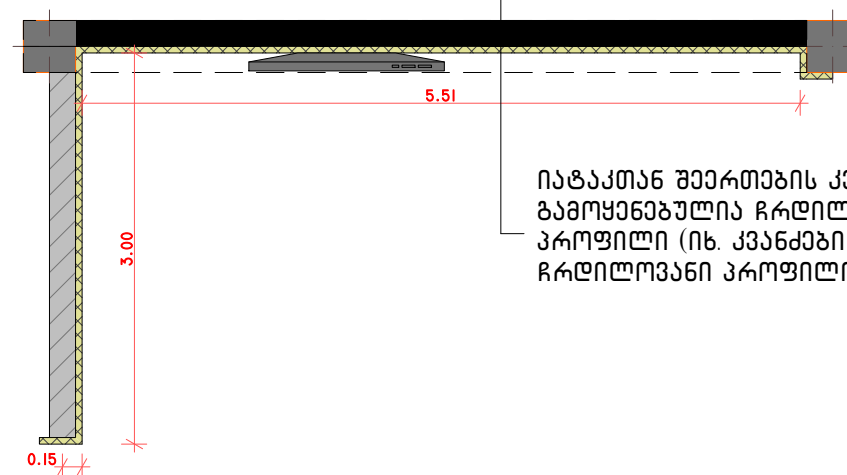

4 ცალი სვეტის დეკორატიული ლესვა

იატაკთან შეერთების კვანძად  
გამოყენებულია ჩრდილოვანი  
პროფილი (იხ. კვანძები  
ჩრდილოვანი პროფილი)

microcement



ბანკი "ქართუ",  
თელავის ფილიალი

ნაკვეთის მისამართი  
და საკადასტრო  
კოდი

ქ. თელავი, დავით  
აღმაშენებლის

ბამზირი N6  
ს/კ 53.20.47.128

დამკვეთი:  
ბანკი "ქართუ"

ნახაზის დასახელება:

ბანშლა

დამუშავებულ კედლებზე გაეკრას  
უფაქტურო სამღებრო ქაღალდი

RASCH

შენიშვნა:

\* თაბაშირმუყაოს ჭირსა და კედლებზე გაეკრას უფაქტურო ქაღალდი (RASCH) მხოლოდ იმ  
ზედაპირებზე, რაც ჩანს ფრონტოფისში. გეგმისში შესაძლოა უაქტურული ბიუჯეტური  
ქაღალდის გამოყენება და ღზვა.

rasch

A3  
M1:100

ფურცელი N-67  
2025 წელი

ხის (ან ლამინატის) პერტიკულური  
ელემენტები მიმაგრებული მუქ  
ნაცრისფრად შეღებილ ფონზე

20.82 m<sup>2</sup>

3.00

TV 32"

2.65

5.13

1.20

1.40

0.35

შეღებილი კედელი  
caparol Jura 10

45mm

30mm 30mm 30mm  
18mm 18mm 18mm

egger

H1386 - Brown Casella Oak

RAL 7016



ბანკი "ქართუ",  
თელავის ფილიალი

ნაკვეთის მისამართი  
და საკადასტრო  
კოდი

ქ. თელავი, დავით  
აღმაშeneზლის  
ბაგზირი N6  
ს/კ 53.20.47.128

დამკვეთი:  
ბანკი "ქართუ"

ნახაზის დასახელება:

ბანზლა

A3  
M1:100

ფურცელი N-68  
2025 წელი

15.00 m<sup>2</sup>

20.04 m<sup>2</sup>

3.00

5.00

5.00

0.20

0.50

0.20

0.78

6.68

ბინებრივი ხის, ქარხნულად  
დაამუშავებული ხის ანაკრები კანელი

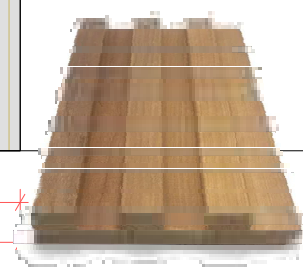

ბანკი "ქართუ",  
თელავის ფილიალი

ნაკვეთის მისამართი  
და საკადასტრო  
კოდი

ქ. თელავი, დავით  
აღმაშeneბლის  
ბაზირი N6  
ს/კ 53.20.47.128

დამკვეთი:  
ბანკი "ქართუ"

ნახაზის დასახელება:

ბანშლა

A3  
M1:100

ფურცელი N-69  
2025 წელი

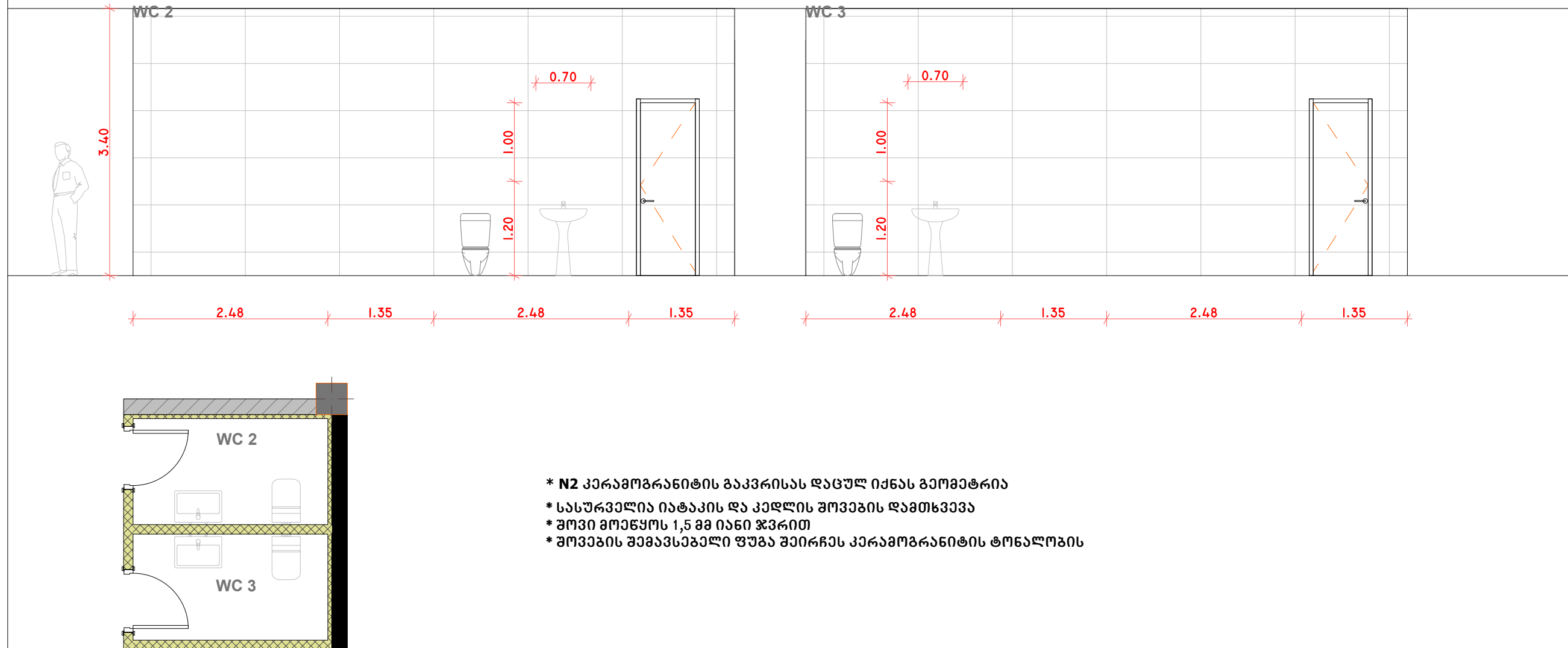
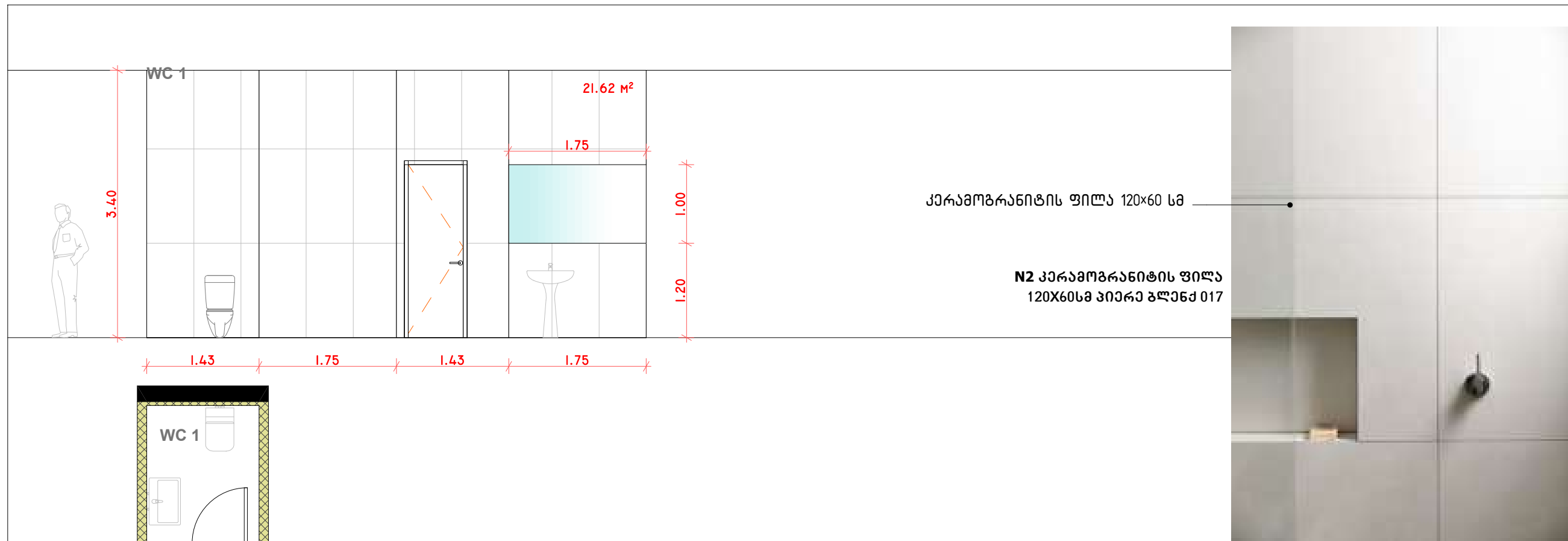



ფარდა-როლები ფასადის ვიტრაჟებისთვის  
(ნაწილობრივ გამჭვირვალე)



ბანკი "ქართუ",  
თელავის ფილიალი

ნაკვეთის მისამართი  
და საკადასტრო  
კოდი

ქ. თელავი, დავით  
აღმაშeneბლის  
ბაზილიკა N6  
ს/კ 53.20.47.128

დამკვეთი:  
ბანკი "ქართუ"

ნახაზის დასახელება:

ფარდა-  
როლები

A3  
M1:100

ფურცელი N-70  
2025 წელი



ფარდა-როლები სალაროს ბრონირებული  
მიწების დასაფარად (გამჭვირვალე)

I და II სართულის გარე ვიტრაჟი  
სალარო, ბრონირებული მიწები



## recomended plants

STRELIZIA  
ZAMIOCULCAS  
AGLAONEMA  
HOWEA PALM  
SANSIVIERIA  
MONSTERA  
FICUS ELASTICA  
ARECA PALM  
FICUS LYRATA

ბანკი "ქართუ",  
თელავის ფილიალი

ნაკვეთის მისამართი  
და საკადასტრო  
კოდი

ქ. თელავი, დავით  
აღმაშeneზლის  
ბაზირი N6  
ს/კ 53.20.47.128

დამკვეთი:  
ბანკი "ქართუ"

ნახაზის დასახელება:

სარეკომენდაციო  
ინტერიერის  
მხანარეები

A3  
M1:100

ფურცელი N-71  
2025 წელი