

“ქართუ ბანკი“, თელავის ფილიალი



Danarti #1

ინტერიერის დიზაინის კონსულტაცია და პროექტი

ქ. თელავი, დავით აღმაშენებლის გამზირი N6

ს/კ 53.20.47.128



2025

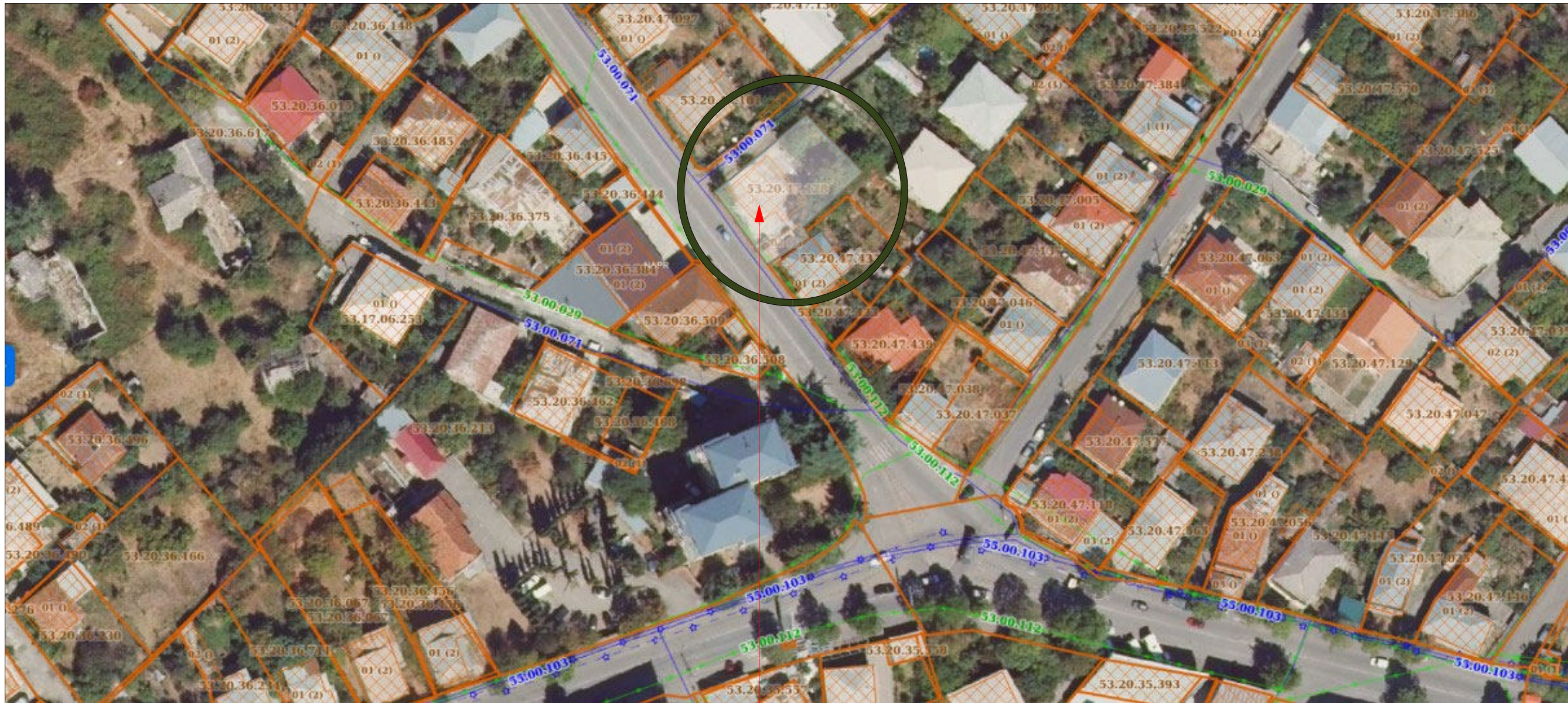

ნაკვეთი 609 მ2

ს/კ 53.20.47.128

ოპიქტის მისამართი: თელავი, დავით აღმაშენებლის გამზირი N6

საკადასტრო კოდი: 53.20.47.128

შენობის ინტერიერის ჯამური ფართობი: 612.17 მ2

სართულის ფართობი: 306.40 მ2

სარდაფის სართულის ფართობი: 305.77 მ2

ანაზონი ჩატარდა აპრილში, 2025წ

ტექნიკური რევიზიის შედეგად დადგინდა, რომ ფართში განთავსებული არაა საკანალიზაციო სისტემა, წყლის, ელექტრობისა და ინტერნეტის წერტილები, შენობა წარმოადგენს შავ კარკასს.

გათვლით-გაბრილებისთვის საჭირო დანადგარების დადგმა მიზანშეწონილია შენობის პერიმეტრზე გარედან. ასევე დანადგარების დასაქიმად რეკომენდირებულია ლითონის სამაგრი კონსტრუქციის მოწყობა,

საგანერატოროს მოწყობა რეკომენდირებულია ნაკვეთის საზღვარში, შენობის მოსაზღვრად.

უსაფრთხოების ნორმებიდან გამომდინარე სასრუველია მოხდეს ვიტრეჟების შეცვლა ახლით.

რეკომენდირებულია სახურავზე ასასვლელი კიბის მოცაჟი.

ბანკი “ქართუ”,
თელავის ფილიალი

ნაკვეთის მისამართი
და საკადასტრო
კოდი

ქ. თელავი, დავით
აღმაშენებლის
გამზირი N6
ს/კ 53.20.47.128

დამკვეთი:
ბანკი “ქართუ”

ნახაზის დასახელება:

აეროფოტო

A3
M1:100

ფურცელი N-01
2025 წელი



ბანკი "ქართუ",
თელავის ფილიალი

ნაკვეთის მისამართი
და საკადასტრო
კოდი

ქ. თელავი, დავით
აღმაშeneზლის
ბაგზირი N6
ს/კ 53.20.47.128

დამკვეთი:
ბანკი "ქართუ"

ნახაზის დასახელება:

არსებული
ფოტომასშტაბი

A3
M1:100

ფურცელი N-02
2025 წელი



ბანკი "ქართუ",
თელავის ფილიალი

ნაკვეთის მისამართი
და საკადასტრო
კოდი

ქ. თელავი, დავით
აღმაშeneბლის
ბაგზირი N6
ს/კ 53.20.47.128

დაგეგვითი:
ბანკი "ქართუ"

ნახაზის დასახელება:

არსებული
ფოტომასალა

A3
M1:100

ფურცელი N-03
2025 წელი





**ბანკი “ქართუ”,
თელავის ფილიალი**

ნაკვეთის მისამართი
და საკადასტრო
კოდი

ქ. თელავი, დავით
აღმაშeneზლის
ბაგზირი N6
ს/კ 53.20.47.128

დაგეგვითი:
ბანკი “ქართუ”

ნახაზის დასახელება:

**არსებული
ფოტომასშტაბი**



A3
M1:100

ფურცელი N-04
2025 წელი

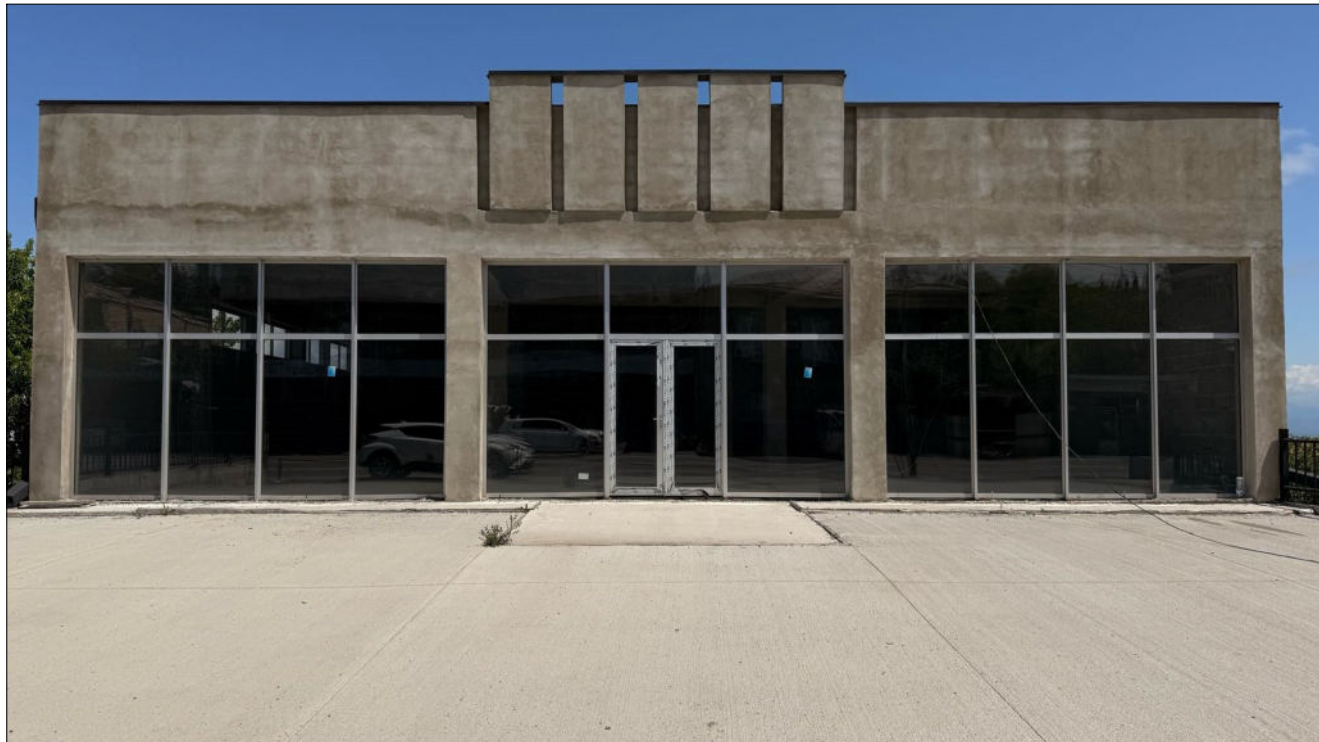

ბანკი “ქართუ”,
თელავის ფილიალი

ნაკვეთის მისამართი
და საკადასტრო
კოდი

ქ. თელავი, დავით
აღმაშeneზლის
ბაგზირი N6
ს/კ 53.20.47.128



დაგეგვითი:
ბანკი “ქართუ”

ნახაზის დასახელება:

არსებული
ფოტომასალა

A3
M1:100

ფურცელი N-05
2025 წელი



ბანკი "ქართუ",
თელავის ფილიალი

ნაკვეთის მისამართი
და საკადასტრო
კოდი

ქ. თელავი, დავით
აღმაშeneზლის
ბაზირი N6
ს/კ 53.20.47.128

დამკვეთი:
ბანკი "ქართუ"

ნახაზის დასახელება:

არსებული
ფოტომასალა

A3
M1:100

ფურცელი N-06
2025 წელი

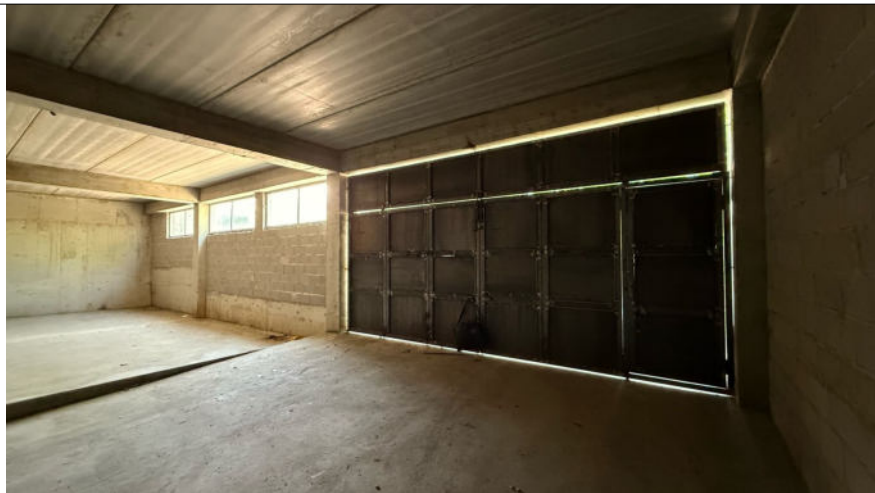

**ბანკი “ქართუ”,
თელავის ფილიალი**

ნაკვეთის მისამართი
და საკადასტრო
კოდი

ქ. თელავი, დავით
აღმაშeneზლის
ბაგზირი N6
ს/კ 53.20.47.128

დამკვეთი:
ბანკი “ქართუ”

ნახაზის დასახელება:

**არსებული
ფოტომასშტაბი**

A3
M1:100

ფურცელი N-07
2025 წელი

ბანკი “ქართუ”,
თელავის ფილიალი

ნაპვეთის მისამართი
და საკადასტრო
კოდი

ქ. თელავი, დავით
აღმაშeneბლის
ბაზონი N6
ს/კ 53.20.47.128

დამკვეთი:
ბანკი “ქართუ”

ნახაზის დასახელება:

ანაზომი

I სართული

A3
M1:100

ფურცელი N-08
2025 წელი

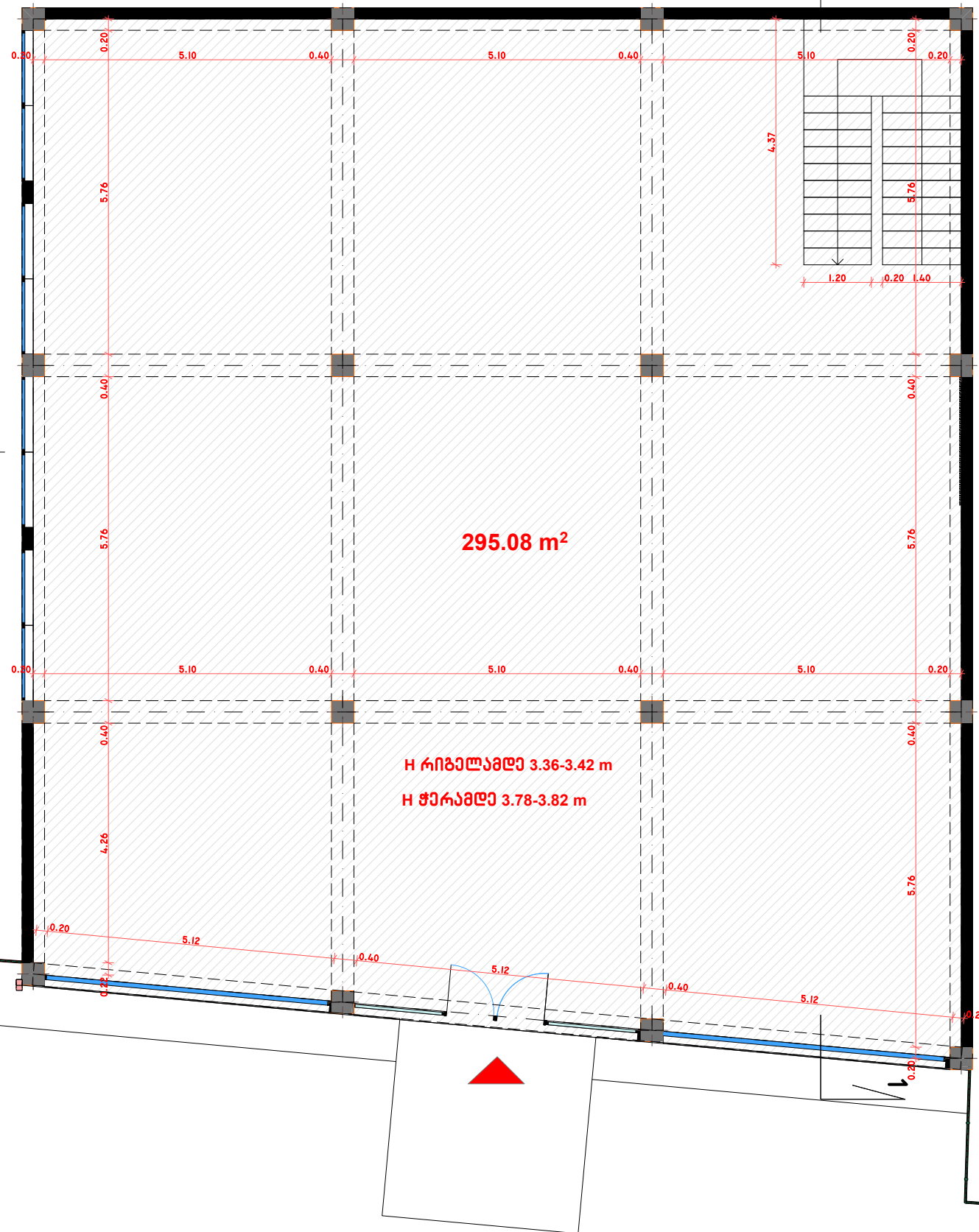

ფართობთან და ზომებთან მიმართებაში დასახვეპია 5-10% სხვაობა.

ბარტები და ზომები გადამოწმდეს და დაზუსტდეს საკომონტო სამუშაოების მიმდინარეობის პროცესში.

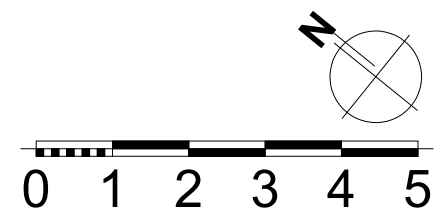

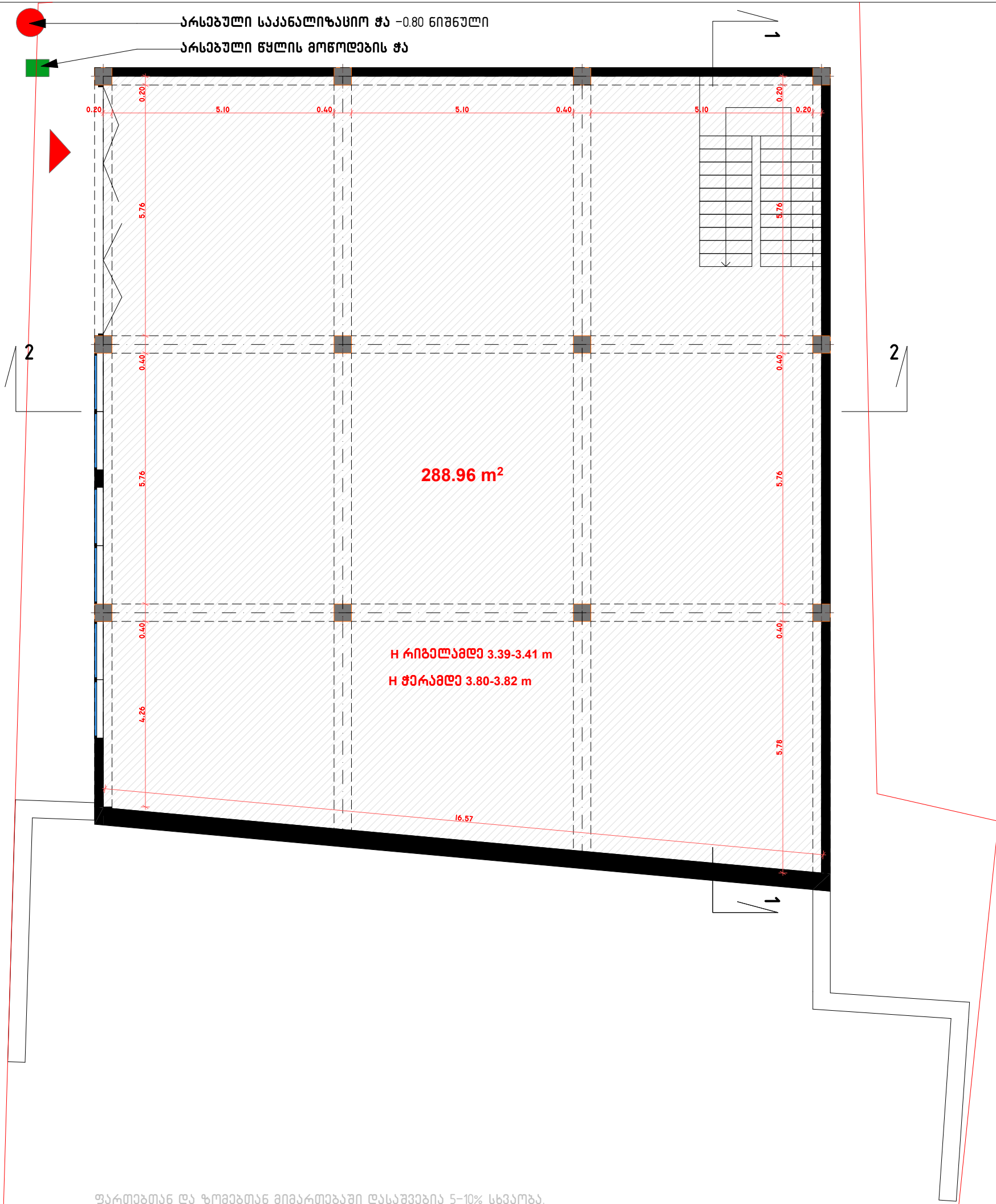

ფართობთან და ზომებთან მიმართებაში დასაშვებია 5-10% სხვაობა.
გარტები და ზომები გადამოწმდეს და დაზუსტდეს სარემონტო სამუშაოების მიმდინარეობის პროცესში.

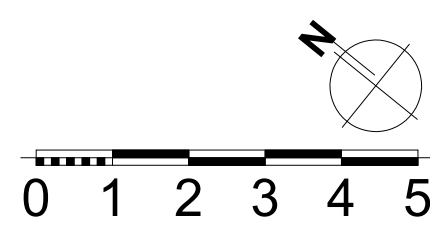

ბანკი “ქართუ”,
თელავის ფილიალი

ნაპვეთის მისამართი
და საკადასტრო
კოდი

ქ. თელავი, დავით
აღმაშeneბლის
გამზირი N6
ს/კ 53.20.47.128

დამკვეთი:
ბანკი “ქართუ”

ნახაზის დასახელება:

ანაზომი

სარდაფი

A3
M1:100

ფურცელი N-09
2025 წელი

ბანკი “ქართუ”,
თელავის ფილიალი

ნაპვეთის მისამართი
და საკადასტრო
კოდი

ქ. თელავი, დავით
აღმაშeneზლის
გამზირი N6
ს/კ 53.20.47.128

დამკვეთი:
ბანკი “ქართუ”

ნახაზის დასახელება:

არსებული
ჭრილი 1-1

A3
M1:100

ფურცელი N-10
2025 წელი

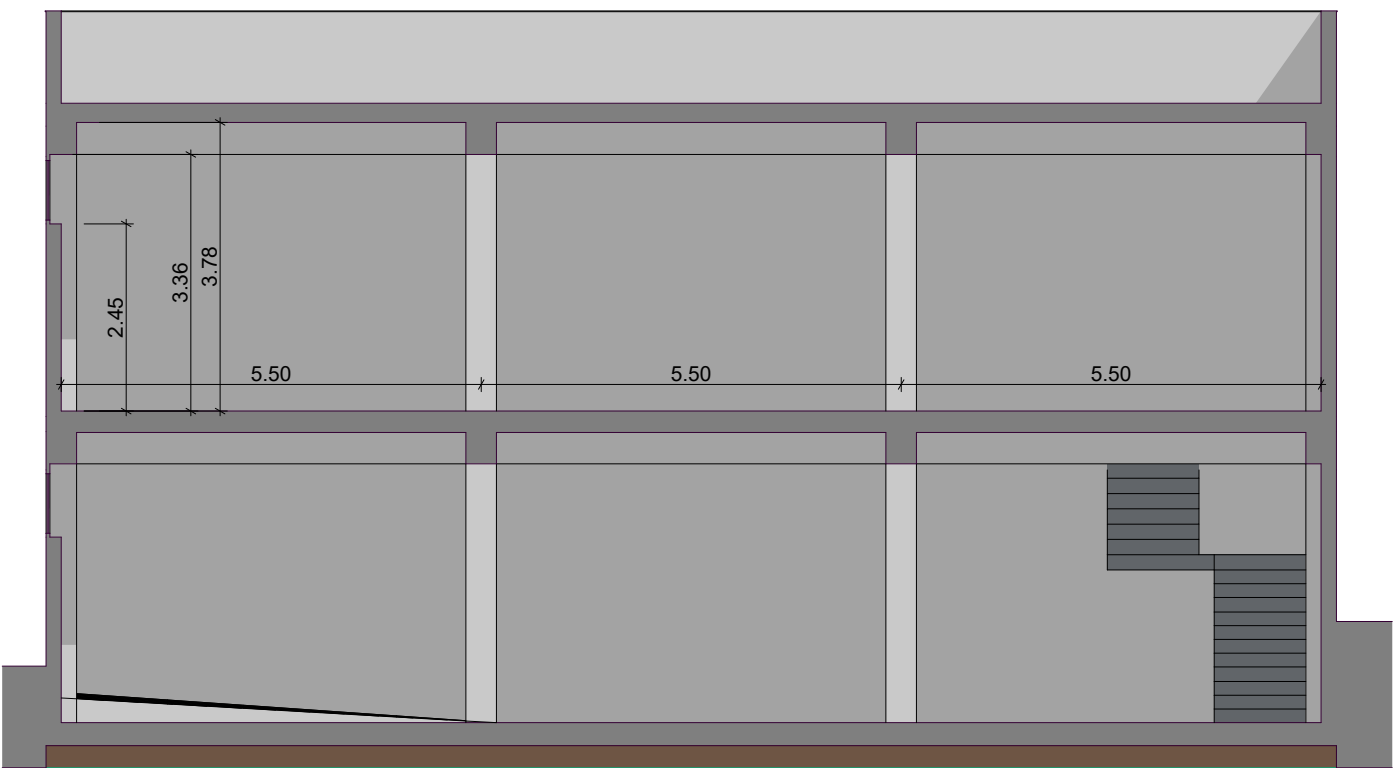

3.33 0.45
3.39 0.41

ბანკი “ქართუ”,
თელავის ფილიალი

ნაპვეთის მისამართი
და საკადასტრო
კოდი

ქ. თელავი, დავით
აღმაშeneზლის
ბაზირი №6
ს/კ 53.20.47.128

დამკვეთი:
ბანკი “ქართუ”

ნახაზის დასახელება:

არსებული
ჭრილი 2-2

A3
M1:100

ფურცელი №-11
2025 წელი

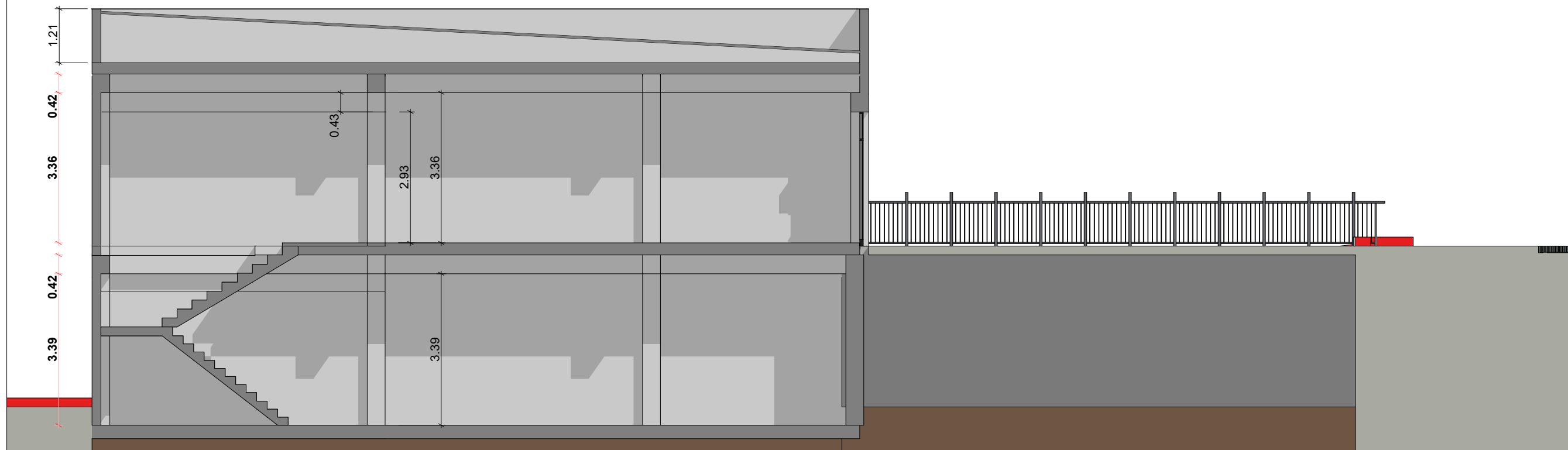

ბანკი “ქართუ”,
თელავის ფილიალი

ნაპვეთის მისამართი
და საკადასტრო
კოდი

ქ. თელავი, დავით
აღმაშeneზლის
ბაშერი N6
ს/კ 53.20.47.128

დამკვეთი:
ბანკი “ქართუ”

ნახაზის დასახელება:

არსებული
ფასადი 1

A3
M1:100

ფურცელი N-12
2025 წელი

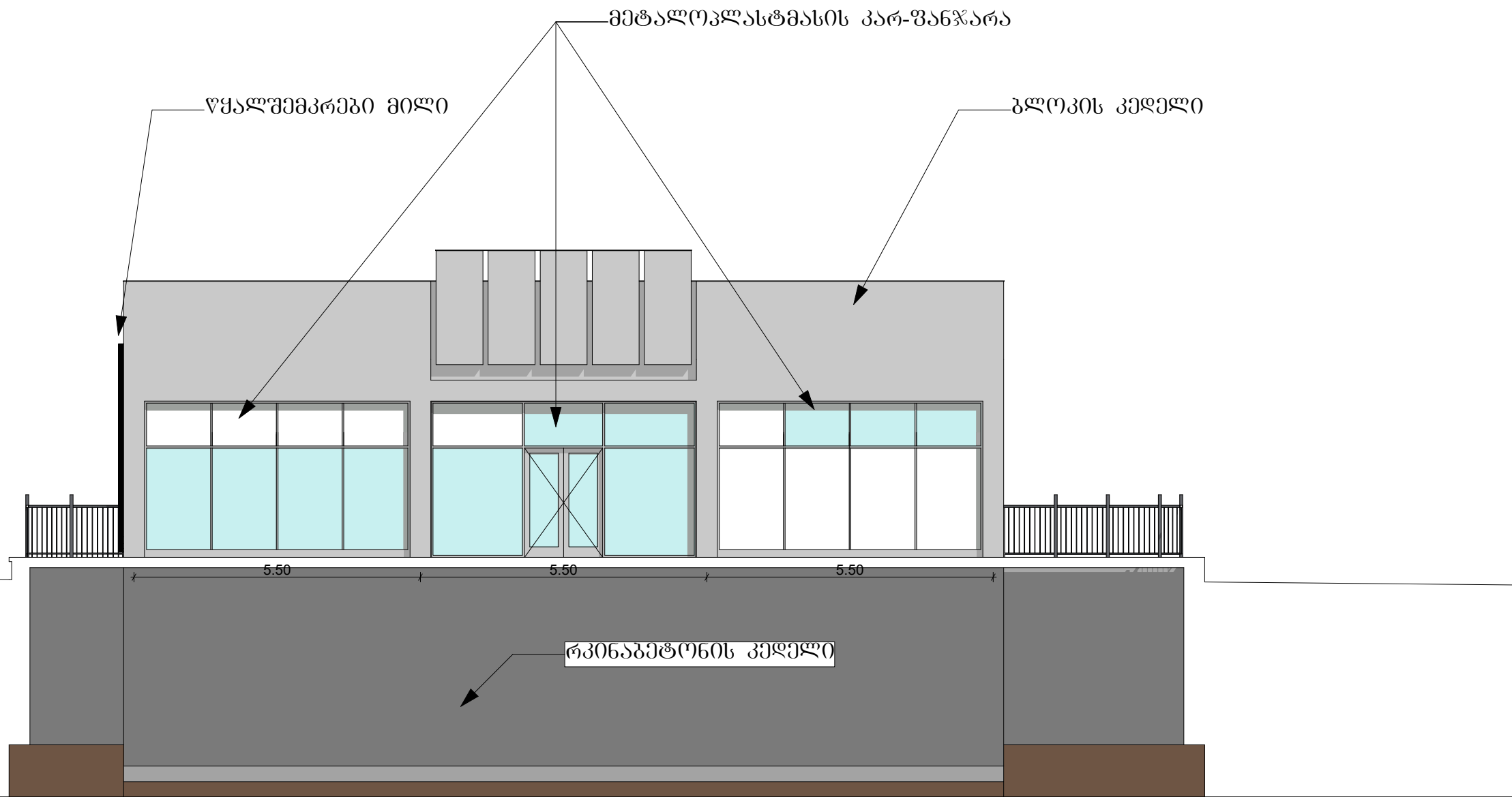

ფართობთან და ზომებთან მიმართებაში დასახვეპია 5-10% სხვაობა

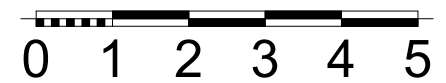

6.16 6.16 4.66



ბანკი “ქართუ”,
თელავის ფილიალი

ნაპვეთის მისამართი
და საკადასტრო
კოდი

ქ. თელავი, დავით
აღმაშeneზლის
ბაშერი N6
ს/კ 53.20.47.128

დამკვეთი:
ბანკი “ქართუ”

ნახაზის დასახელება:

არსებული
ფასადი 2

A3
M1:100

ფურცელი N-13
2025 წელი

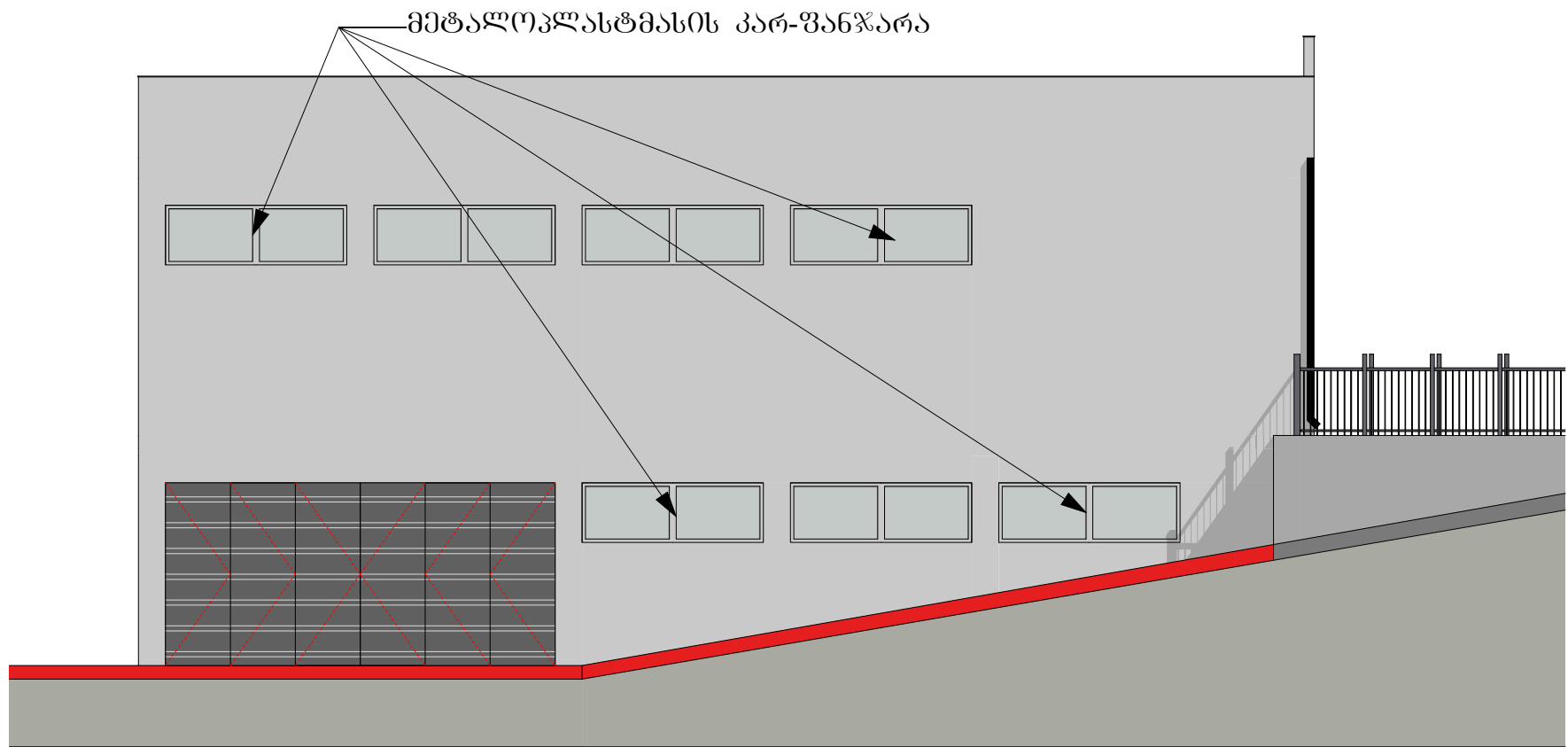

ფართობთან და ზომებთან მიმართებაში დასახვეობია 5-10% სხვაობა

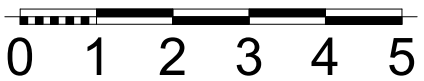

ბანკი “ქართუ”,
თელავის ფილიალი

ნაპვეთის მისამართი
და საკადასტრო
კოდი

ქ. თელავი, დავით
აღმაშeneზლის
ბაგზირი N6
ს/კ 53.20.47.128

დამკვეთი:
ბანკი “ქართუ”

ნახაზის დასახელება:

არსებული
ფასადი 3

A3
M1:100

ფურცელი N-14
2025 წელი

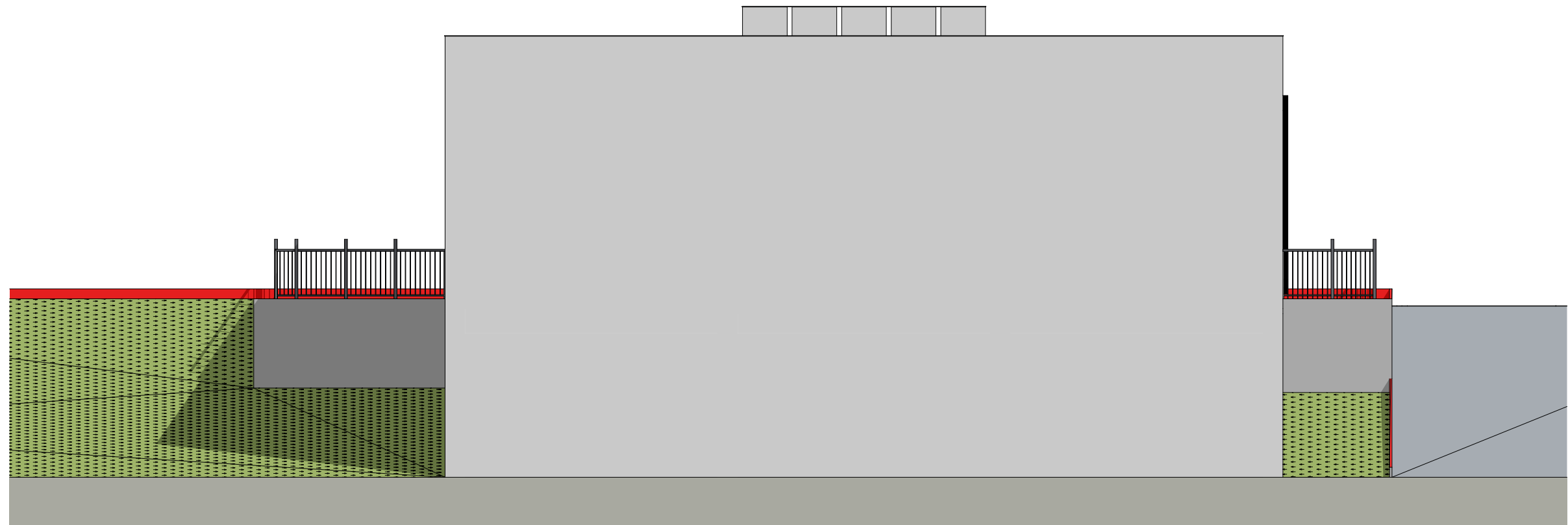

ბანკი “ქართუ”,
თელავის ფილიალი

ნაპვეთის მისამართი
და საკადასტრო
კოდი

ქ. თელავი, დავით
აღმაშeneზლის
ბაგზირი N6
ს/კ 53.20.47.128

დამკვეთი:
ბანკი “ქართუ”

ნახაზის დასახელება:

არსებული
ფასადი 4

A3
M1:100

ფურცელი N-15
2025 წელი

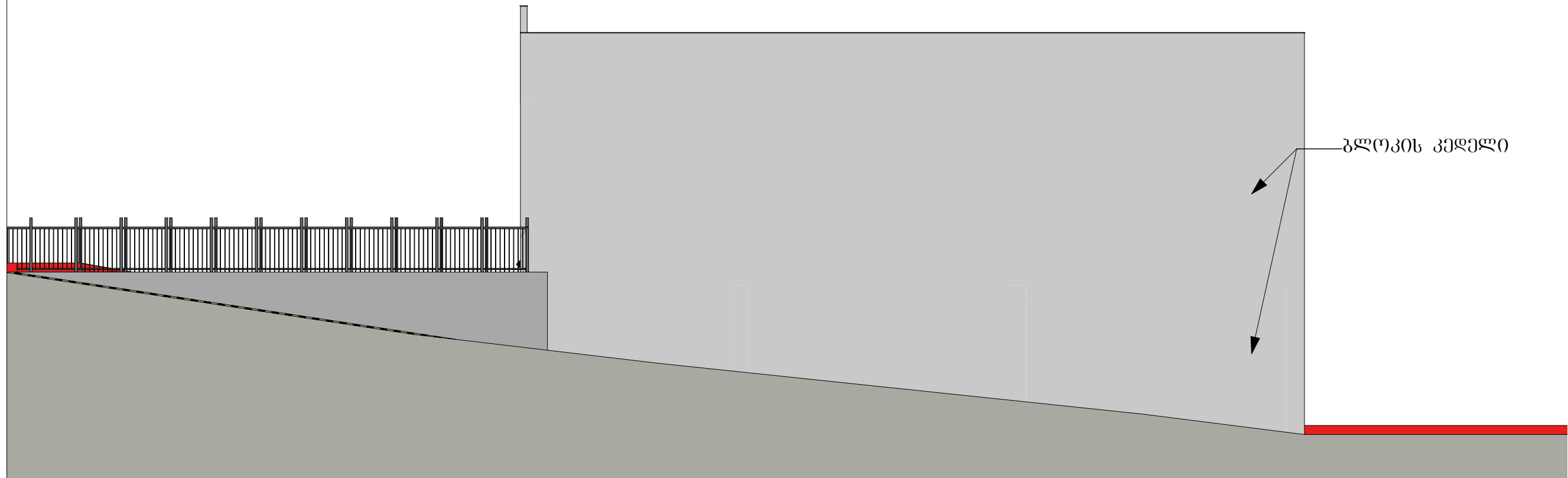



გარე მოპირკეთების ფილა
ბაზალტის ფილა 3 სმ 30X100
სმ(დამუშავებული)



გარე მონტაჟის სანათი
IP 55
4 ცალი



არსებული საკანალიზაციო ჭა -0.80 ნიშნული

არსებული წყლის მოწოდების ჭა

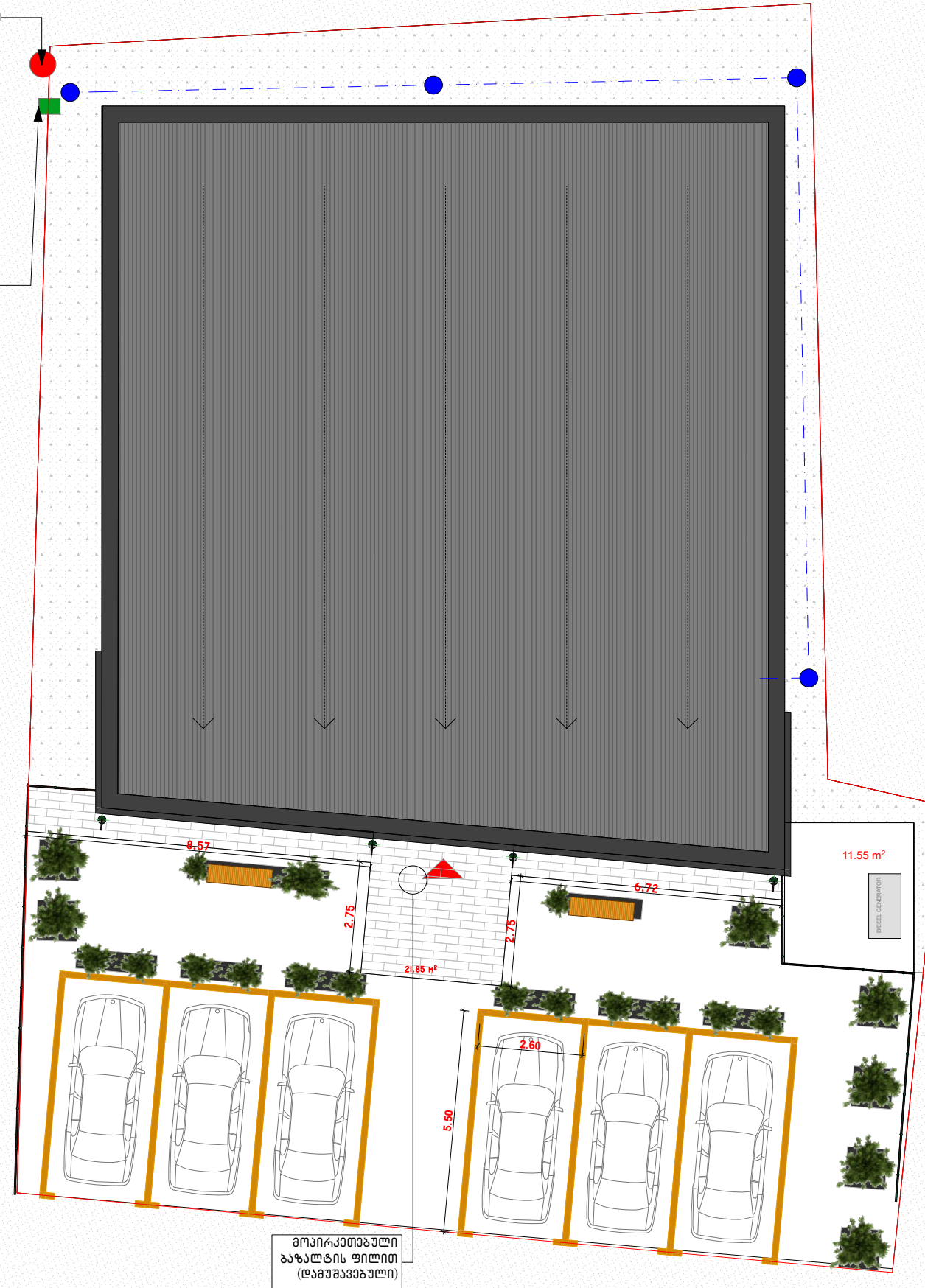

ბანკი “ქართუ”,
თელავის ფილიალი

ნაკვეთის მისამართი
და საკადასტრო
კოდი

ქ. თელავი, დავით
აღმაშeneბლის
ბაგზირი N6
ს/კ 53.20.47.128

დამკვეთი:
ბანკი “ქართუ”

ნახაზის დასახელება:

კეთილმოწყობის
გეგმა

A3

ფურცელი N-16
2025 წელი

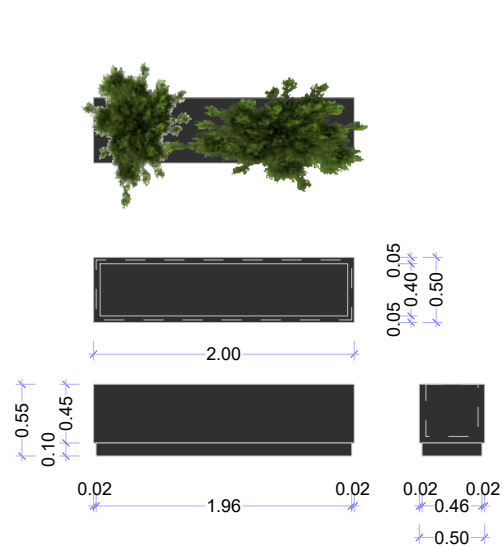

N1
მცენარეების ქოთანნი
 Fibrobet
 4.34 მ2
 6 ცალი

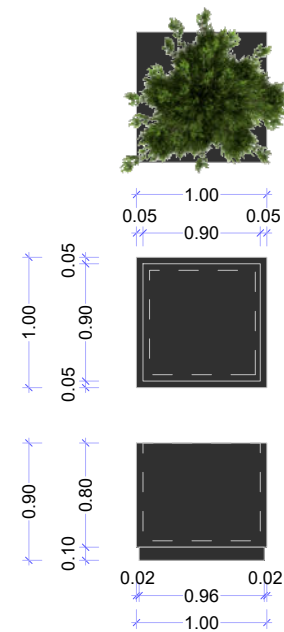

N2
მცენარეების ქოთანნი
 Fibrobet
 4.75 მ2
 7 ცალი



ბანკი “ქართუ”,
 თელავის ფილიალი

ნაკვეთის მისამართი
 და საკადასტრო
 კოდი

ქ. თელავი, დავით
 აღმაშენებლის
 გამზირი N6
 ს/კ 53.20.47.128

დამკვეთი:
 ბანკი “ქართუ”

ნახაზის დასახელება:

ბარე
 ტერიტორიის
 კეთილმოწყობის
 კვანძები

A3
 M1:100

ფურცელი N-17
 2025 წელი

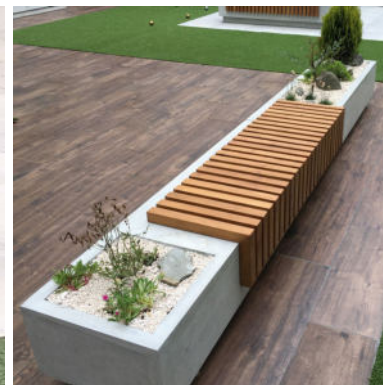

ბუნებრივი ხის სკამის ზედაპირი
 დამუშავებული ნატურალური მუხის ფერზე,
 ექსტერიერის ცვილით
 4 ცალი

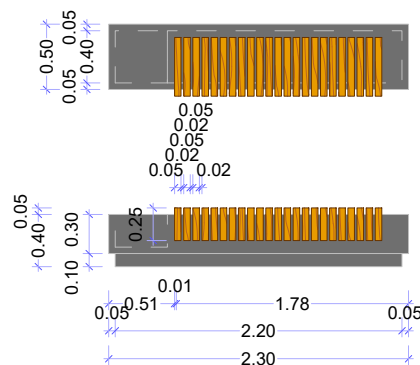

N3
სკამი
 Fibrobet
 5.82 მ2
 1 ცალი

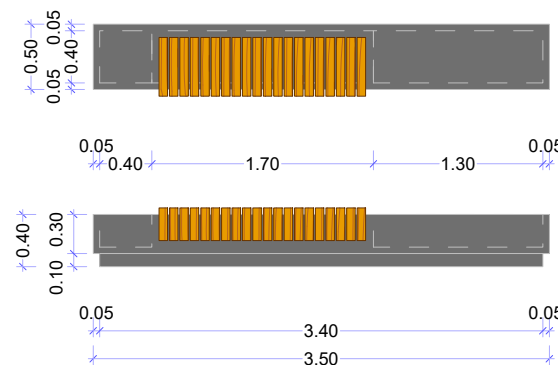
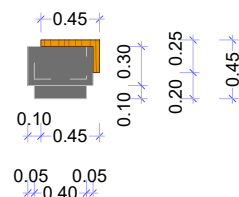

N4
სკამი
 Fibrobet
 7.50 მ2
 1 ცალი

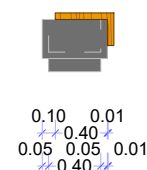

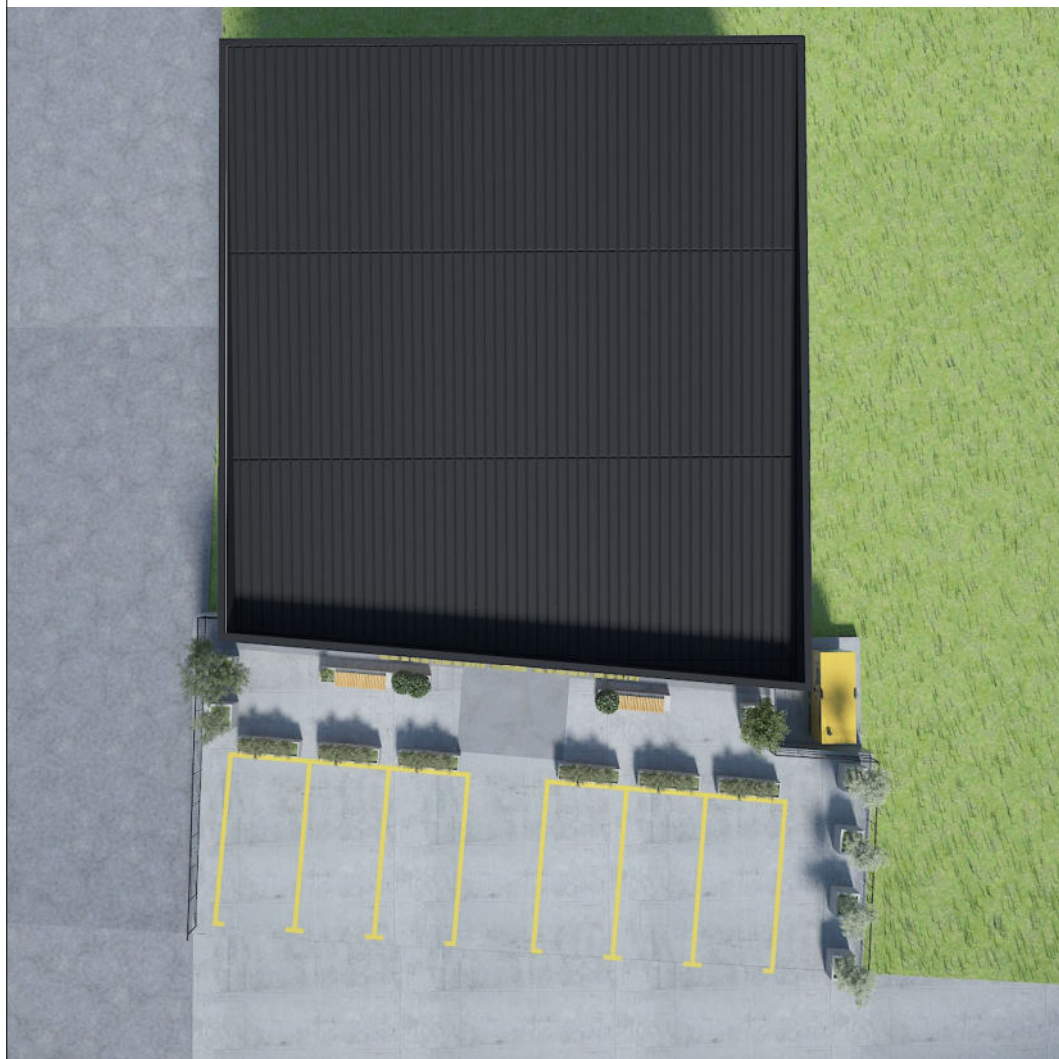

**ბანკი “ქართუ”,
თელავის ფილიალი**

ნაკვეთის მისამართი
და საკადასტრო
კოდი

ქ. თელავი, ღვინთ
აღმაშენებლის
გამზირი N6
ს/კ 53.20.47.128

დამკვეთი:
ბანკი “ქართუ”

ნახაზის დასახელება:

ვიზუალიზაცია

A3
M1:100

ფურცელი N-18
2025 წელი

ბანკი “ქართუ”,
თელავის ფილიალი

ნაპვეთის მისამართი
და საკადასტრო
კოდი

ქ. თელავი, დავით
აღმაშeneბლის
გამზირი N6
ს/კ 53.20.47.128

დამკვეთი:
ბანკი “ქართუ”

ნახაზის დასახელება:

გეგმარება

I სართული

A3
M1:100

ფურცელი N-19
2025 წელი

I სართულის ჯამური ფართი - 257.00 მ²

24 სთ სივრცე - 8.29 მ²

საერთო სივრცე - 115.15 მ²

შეხვედრების ოთახი 1 - 24.57 მ²

სალარო - 16.30 მ²

ფილიალის მმართველის ოთახი - 20.60 მ²

ბაქ ოფისი - 13.05 მ²

ბაქ ოფის მენეჯერი - 9.74 მ²

WC - 2.56 / 2.50 მ²

გამანაწილებელი ღეროვანი - 4.24 მ²

პირუბითი აღნიშვნები

სვეტი

მეტალის მზიდო
კონსტრუქცია

ღიაფრაგმა/
რკინაბეტონის კედელი

არსებული გლოკის ტიხარი

შეფუთვა თაბაშირგუყაოს ორმაგი
ფილით, იზოლაციით 7-15 სმ

ინტერიერის მოპირკეთება
ხის პანელებით

დეკორატიული ლესვა (Caparol,
armareno 700)

კერამოგრანიტი

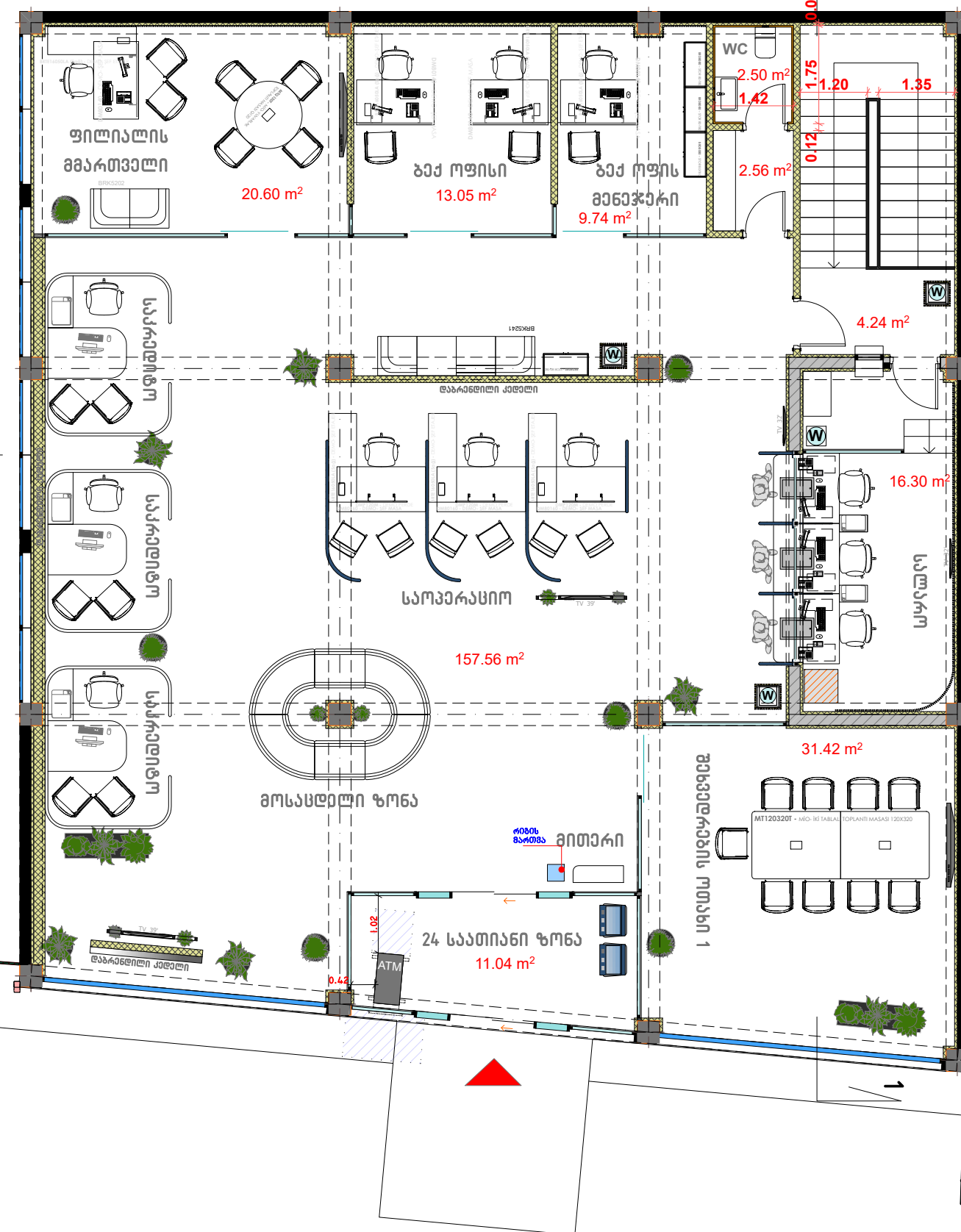

ფართობთან და ზომებთან მიმართებაში დასახელებები 5-10% სხვაობა.

ბარები და ზომები გადამოწმდეს და დაზუსტდეს საკომონტო სამუშაოების მიმდინარეობის პროცესში.

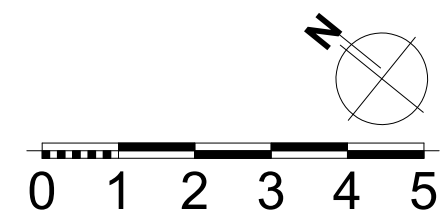

ბანკი “ქართუ”,
თელავის ფილიალი

ნაპვეთის მისამართი
და საკადასტრო
კოდი

ქ. თელავი, დავით
აღმაშeneბლის
ბაზირი №6
ს/კ 53.20.47.128

დამკვეთი:
ბანკი “ქართუ”

ნახაზის დასახელება:

გეგმარება

სარდაფი

A3
M1:100

ფურცელი N-20
2025 წელი

სარდაფის ჯამური ფართი - 245.04 მ²

საგანერატორო - 5.04 მ²

ავტოსადგომი - 73.65 მ²

საწყობი - 4.33 მ²

საერთო სივრცე - 47.97 მ²

სამზარეულო - 17.24 მ²

24 საათიანი დასვა - 16.60 მ²

მძლოლის და დამლაგებლის ოთახი - 15.33 მ²

საწყობი - 5.73 მ²

არქივი - 18.45 მ²

გამანაწილებელი ღეროფანი - 4.37 მ²

WC - 3.35 მ²

WC - 3.35 მ²

რეკი - 4.81 მ²

პირობითი აღნიშვნები

- სვეტი
- მეტალის მზიდი
კონსტრუქცია
- დიაფრაგმა/
რკინაბეტონის კედელი
- არსებული გლოკის ტიხარი
- გეფუთვა თაბაშირმუყაოს ორმაგი
ფილით, იზოლაციით 7-15 სმ
- ინტერიერის მოპირკეთება
ხის პანელებით
- დეკორატიული ლესვა (Caparol,
armareno 700)
- კერამოგრანტი

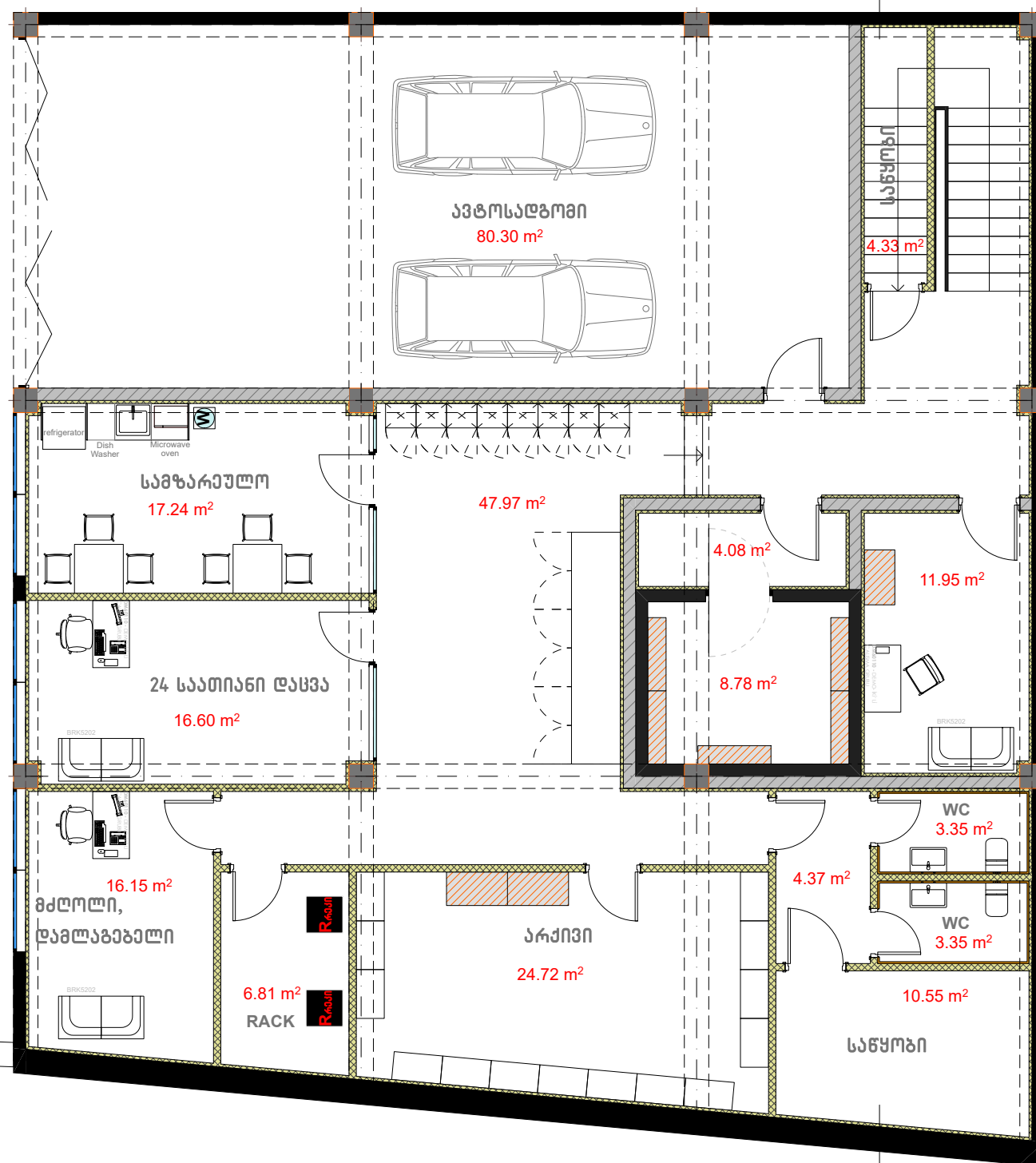
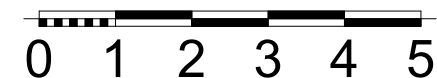
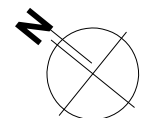

ფართობთან და ზომებთან მიმართებაში დასახელება 5-10% სხვაობა.

ბარები და ზომები გადამოწმდეს და დაზუსტდეს სარემონტო სამუშაოების მიმდინარეობის პროცესში.

ბანკი “ქართუ”,
თელავის ფილიალი

ნაპვეთის მისამართი
და საკადასტრო
კოდი

ქ. თელავი, ღავით
აღმავნებლის
გამფირი N6
ს/კ 53.20.47.128

ღამკვეთი:
ბანკი “ქართუ”

ნახაზის ღასახელუბა:

საკროექტო
ჭრილი 2-2

A3
M1:100

ფურცელი N-21
2025 წელი

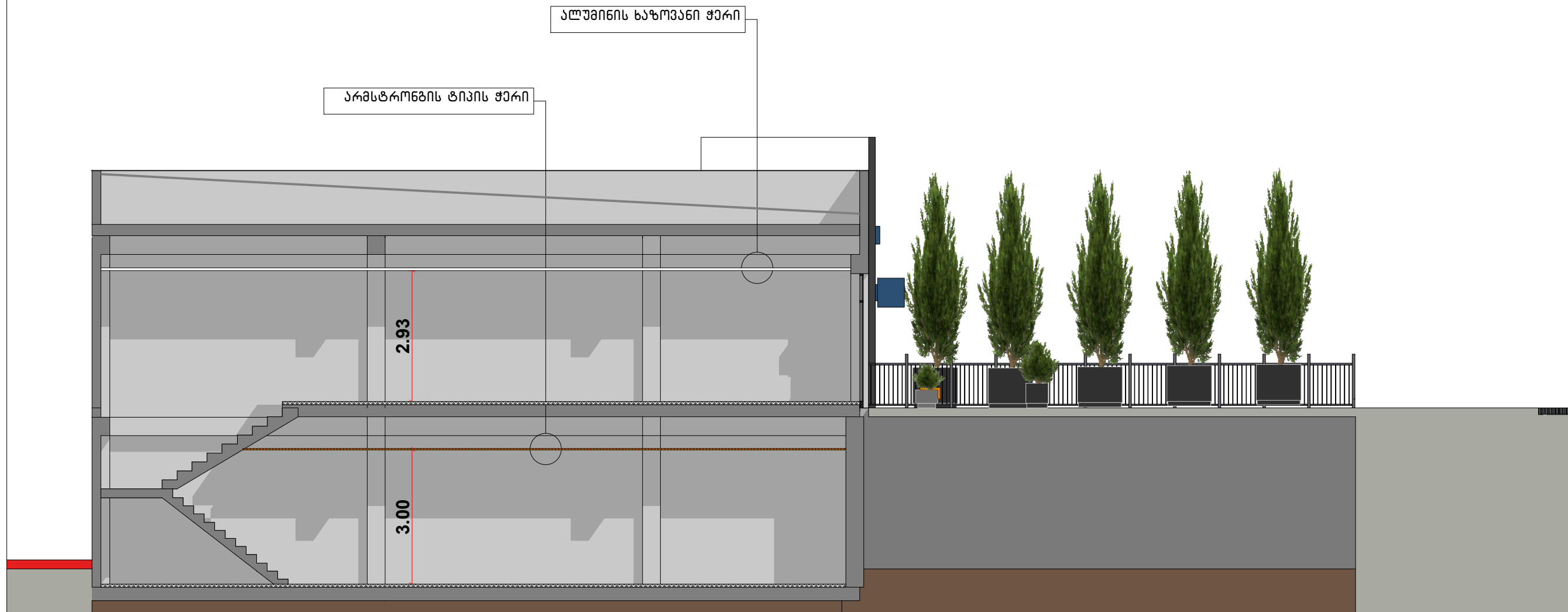

ფართობთან და ზომებთან მიმართებაში ღასახელებია 5-10% სხვაობა

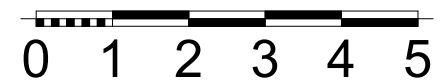

ბანკი “ქართუ”,
თელავის ფილიალი

ნაპვეთის მისამართი
და საკადასტრო
კოდი

ქ. თელავი, ღავეით
ალმაშენებლის
გამზირი N6
ს/კ 53.20.47.128

ღამკვეთი:
ბანკი “ქართუ”

ნახაზის ღასახეღება:

საკროექტო
ფასადი 1

A3
M1:100

ფურცელი N-22
2025 წელი

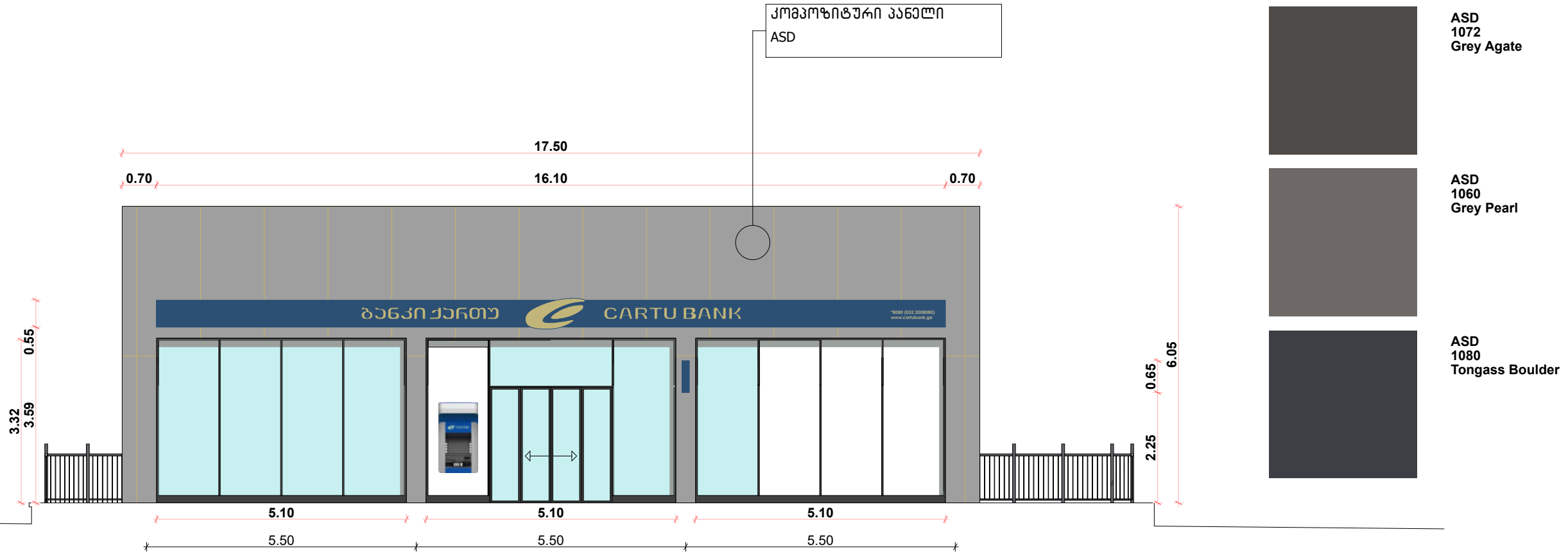

შენიშვნა:

* გარკვეთიების განყოფილებისა და სარაკლამო კომპანიის მხრიდან მოხდეს შენობის ღათველიერება და სარაკლამო აგრის მოწყობასთან დაკავშირებული ტექნიკური საკითხების წინასწარ შეთანხმება და ინფორმაციის გაცვლა.

ბანკი “ქართუ”,
თელავის ფილიალი

ნაპვეთის მისამართი
და საკადასტრო
კოდი

ქ. თელავი, დავით
აღმაშeneზლის
გამზირი N6
ს/კ 53.20.47.128

დამკვეთი:
ბანკი “ქართუ”

ნახაზის დასახელება:

საკროექტო
ფასადი 2

A3
M1:100

ფურცელი N-23
2025 წელი

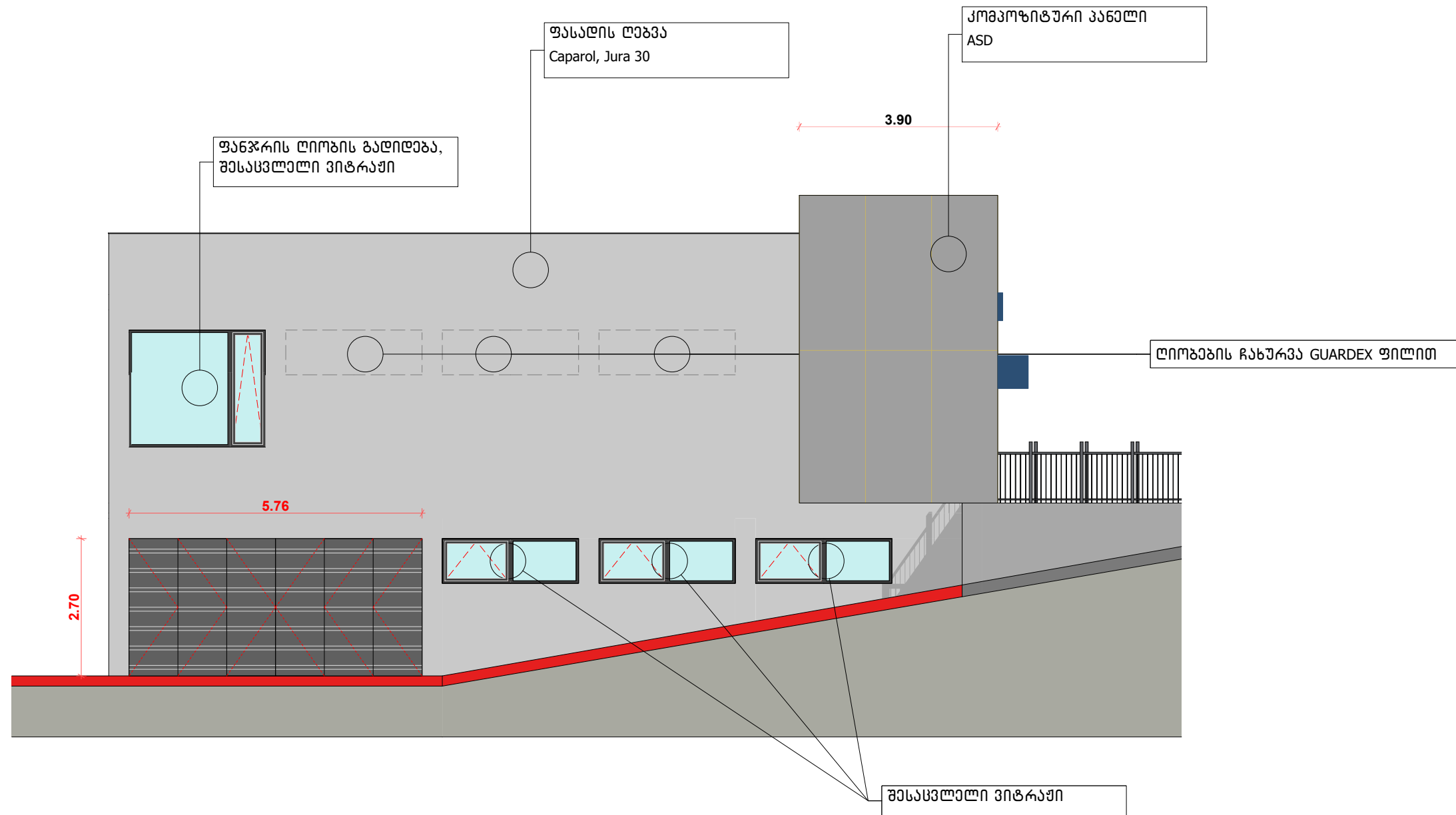

ბანკი “ქართუ”,
თელავის ფილიალი

ნაპვეთის მისამართი
და საკადასტრო
კოდი

ქ. თელავი, ღავით
აღმავნებლის
გამზირი N6
ს/კ 53.20.47.128

ღამკვეთი:
ბანკი “ქართუ”

ნახაზის ღასახელება:

საკროექტო
ფასადი 3

A3
M1:100

ფურცელი N-24
2025 წელი

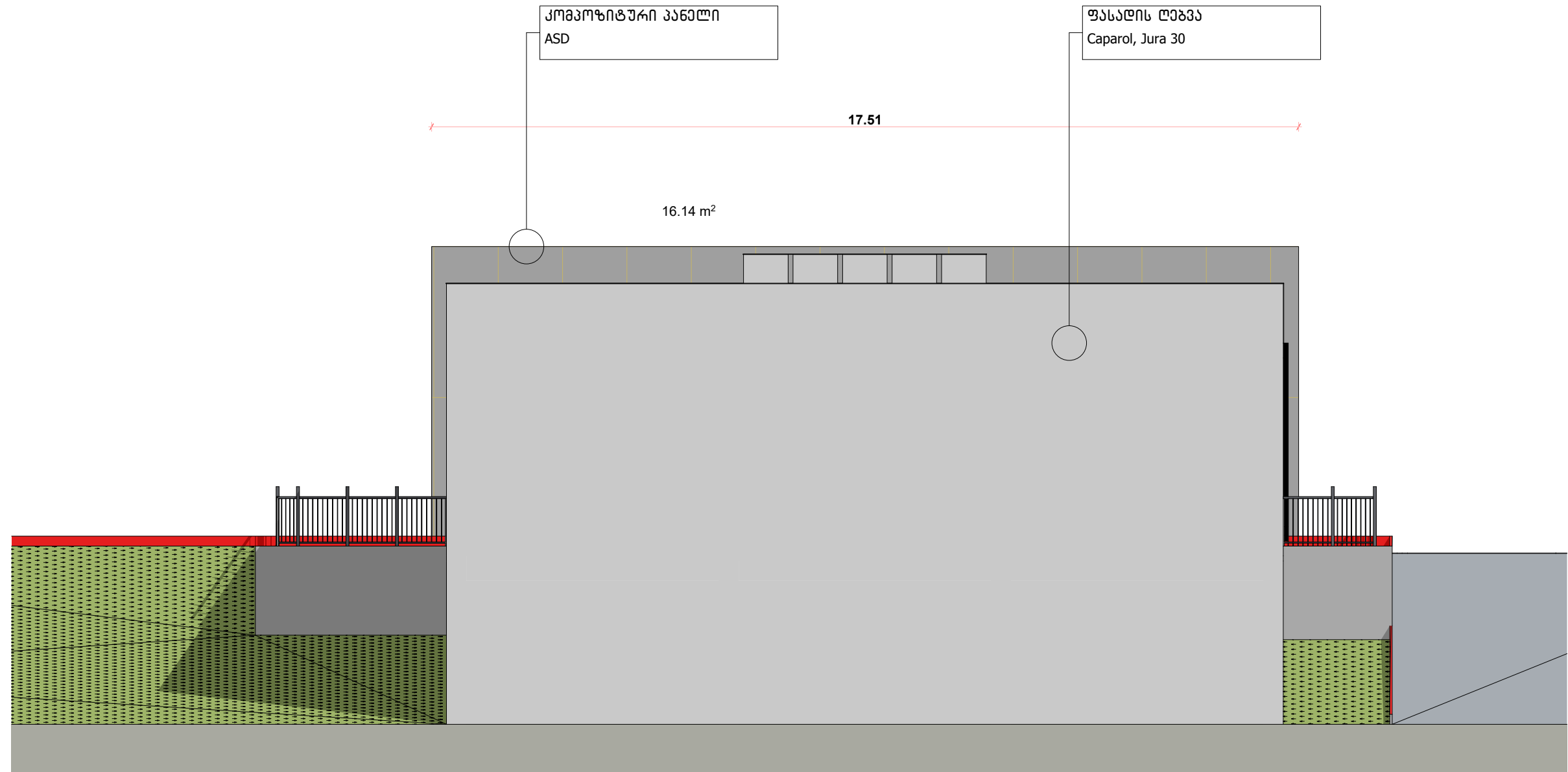

ბანკი “ქართუ”,
თელავის ფილიალი

ნაპვეთის მისამართი
და საკადასტრო
კოდი

ქ. თელავი, დავით
აღმაშeneზლის
გამზირი N6
ს/ქ 53.20.47.128

დამკვეთი:
ბანკი “ქართუ”

ნახაზის დასახელება:

საკროექტო
ფასადი 4

A3
M1:100

ფურცელი N-25
2025 წელი

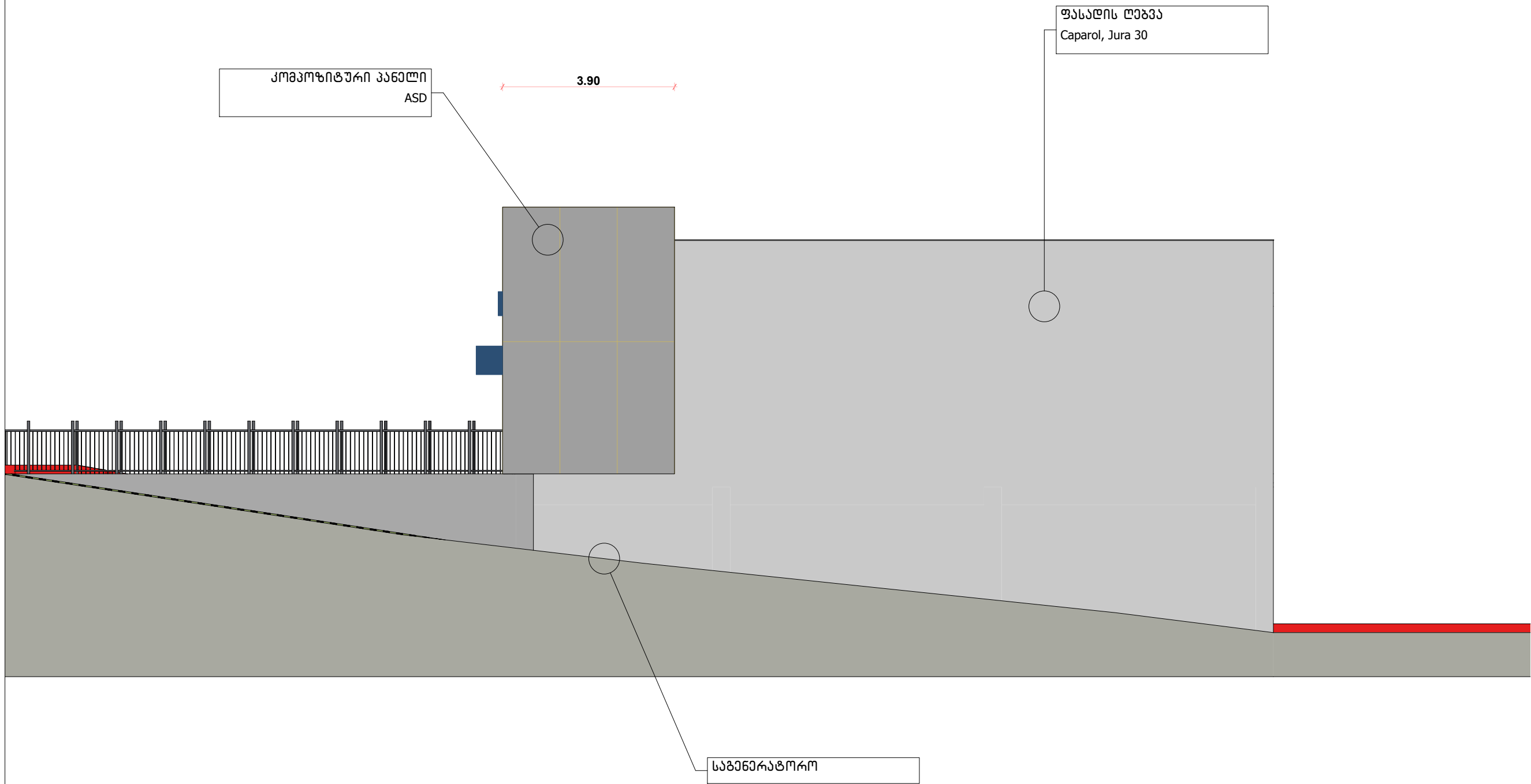

ბანკი “ქართუ”,
თელავის ფილიალი

ნაპვეთის მისამართი
და საკადასტრო
კოდი

ქ. თელავი, ღავეთ
აღმასენებლის
გამზირი N6
ს/კ 53.20.47.128

ღამკვეთი:
ბანკი “ქართუ”

ნახაზის ღასახეღება:

სამონტაჟო
გეგმა

1 სართული

A3
M1:100

ფურცელი N-26
2025 წელი

ფანჯრის ღიოზის გაღიღება

იხ. მეტაღის გაგებრების კვანღის ნახაზი

ალუმიღის პროფიღიანი კარის ჩასახეღებღად გაღმაგებრღეს თაგაშირ-მუყაოს ტიხრის ფარღიღები

კიღის საფუზარები გაღათაგარღეს კირავღი ღა მეორე სართუღების 0.00 ნიშნუღებღას

იხ. ინასასიღის ზონის მოწყოზის ნახაზი

იხ. მეტაღის გაგებრების კვანღის ნახაზი

იხ. ინასასიღის ზონის მოწყოზის ნახაზი

მოუწყოს სიგყარე ავეჯის/მოღიოღის
ღაკიღების საშუაღებისთვის

მოუწყოს სიგყარე ავეჯის/მოღიოღის
ღაკიღების საშუაღებისთვის

იხ. მეტაღის გაგებრების კვანღის ნახაზი

პირუბიღი აღნიშვნები

- სვეტი
- მეტაღის გზიღი
კონსტრუქციე
- ღიეფრაგმა/
რკინაგებოღის კეღელი
- არსეგული გლოკის ტიხარი
- შეფუთვა თაგაშირმუყაოს ღრმაგი
ფიღიღი, იზოღაციიღი 7-15 სმ
- ინტერიღრის მოპირკეთება
ხის პანეღებით
- ღეკოღრეტიული ლესვა (Caparol,
armareno 700)
- კერამოგრანიტი

შენიშვნა:

- * მოღიოღრების ღაკიღვის აღბიღებუი მოუწყოს სიგყარე თაგაშირმუყაოს მოპირკეთების კვეზ.
- * საჭიოღების შემთხვევეუი მოსღეს კეღელეს გაღმაგებრება ფანერიღი, საღაც შეკიღული ავეჯი ან ვიტრაჟი უნღა ღამაგრღეს
- * კარის ღიოგებუი გაღმაგებრების მიზენიღ პროფიღზე მიღმაგროს ხის "რეიკა"
- * საღაც იკიღება მოღიოღრი, ავეჯი, ან აგებრი, ღეკოღრეტიული ეღმეღებუი - თაგაშირმუყაოს კეღელუი ჩამონტაჟღეს ფანერიღის სიგყარე.
- * სვეღ წერტიღებსა ღა საგზარეულუი მოუწყოს ჰიღროიზოღაციე.

ფართებთან ღა ზომებთან მიმართებუი ღასახეღებუი 5-10% სხვაოგა.

გართები ღა ზომები გაღამონღეს ღა ღაზუსტღეს საჩამონტო საგუზაოების მიღღინარეოღის პროცესუი.

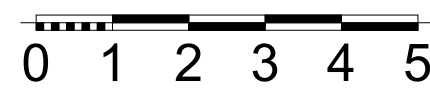
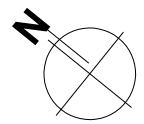

ბანკი “ქართუ”,
თელავის ფილიალი

ნაპვეთის მისამართი
და საკანდასტრო
კოდი

ქ. თელავი, ღვეთ
აღმუენებლის
გამზირი N6
ს/კ 53.20.47.128

ღამკვეთი:
ბანკი “ქართუ”

ნახუის ღასახელუბა:

სამონტაჟო
გეგმ

სარღაფი

A3
M1:100

ფურცელი N-27
2025 წელი

შენიშვნა:

- * მოენყოს ლითონის სამაბრი კონსტრუქცია ფასაღუა ღანაღბარების სამონტაჟოდ
- * ფასაღუა მოენყოს ღამცავი ცხაური აბრეგებებისთვის
- * მოენყოს ლითონის ღუბის ზღუღარი სბგენერატორის პერიმეტრზე
- * ექსტერიერისა ღა ინტერიერის შამხეგლობის წერტილები კვიტრაჟებთან ან შესასვლეღ ქიშკარებთან მოენყოს ჰიდროსაიზოლაციო ლენტები
- * ფასაღის სბგუშაობის ღროს რეკომენდირებულია შამსრულეგელმა გავითვალისწინოს ყვეღა შესაბამისი ჰიდროსაიზოლაციო სბგუშაო.
- * მოხღეს სხუტრავზე ასასვლეღი ლითონის კიბის მონტაჟი.
- * მოხღეს სხუტრავის რევიზია ღა სბჟრობის შამთხვევებში ჰიდროსაიზოლაციო სბგუშაობის რბტარება

ჰირობითი აღნიშვნები

- სვეტი
- გეტაღის გზიღი კონსტრუქცია
- ღვიაფრებმა/ რკინაგეტონის კეღელი
- არსებუღი გლოკის ტინბარი
- შეფუთვბ ტბგბჟირმუყაოს ორგბი ფიღით, იზოლაციოღ 7-15 სმ
- ინტერიერის მოპირკეტებბ ხის პანელბებით
- ღეკორბტიუღი ლესვბ (Caparol, armareno 700)
- კერბგობრბნტი

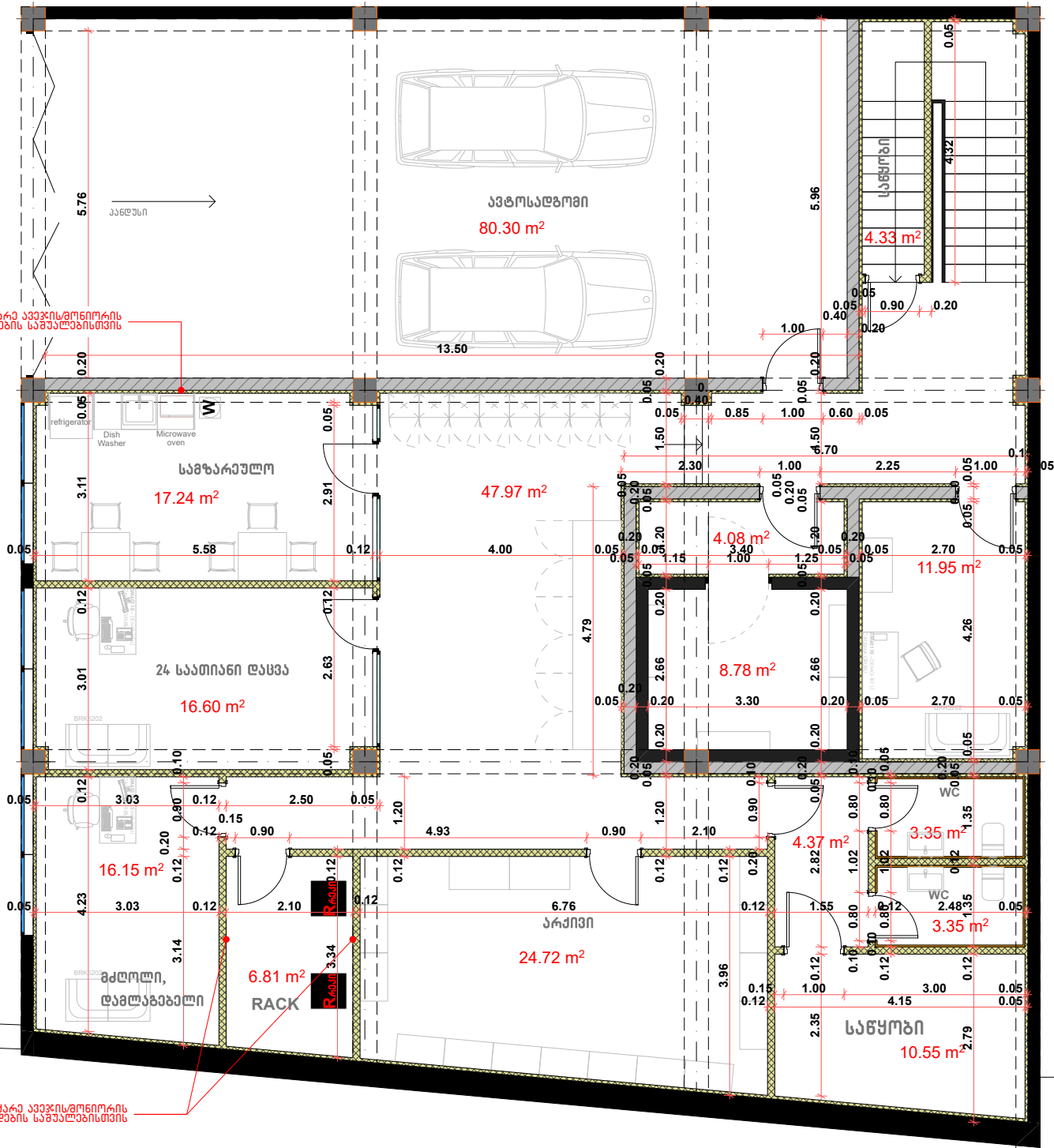
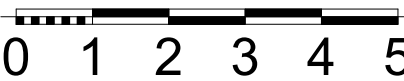
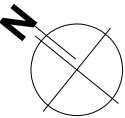

შენიშვნა:

- * სცავის სამონტაჟო ღა გბგბრებოღი სბგუშაობის წარმოებისას, იხელმძღვანელეთ კონსტრუქციუღი ნაწიღიღან
- * სბჟრობის შამთხვევებში მოხღეს კეღელბს გბღმბგრებბ ფბწეროღ, სბღცე შეკიღუღი ავეჯი ან კვიტრაჟი უნღბ ღბბბრღეს
- * კბრის ლოგებებში გბღმბგრების მიზნოღ პროფილზე მიეგბგროს ხის “რეიკბ”
- * სბღცე იკიღებბ მოწიტორი, ავეჯი, ან აბრები, ღეკორბტიუღი ეღმენტებბი - ტბგბჟირმუყაოს კეღელში რბმონტაჟღეს ფბწერის სიგყბბ.
- * სვეღ წერტილებსა ღა სბგზარულუოღი მოენყოს ჰიდროიზოლაციბ.

ფბრტებთან ღა ზოგებთან მიმბრტებებში ღსახუვებბ 5-10% სხვბგბ.

გბრტებბი ღა ზოგებბ გბღამონღეს ღა ღაზუსტღეს სბრბმონტო სბგუშაობის მიმღინბრბოკის პროცესში.

ამ შემთხვევაში განიხილება ბლოკით 20X20X40
აშენებული კედლების არმირება

კედლების , იატაკის და კაფსულის ჭერის არმირებული
კონსტრუქცია შევსებულია 300 მარკიანი ბეტონის სხნარით

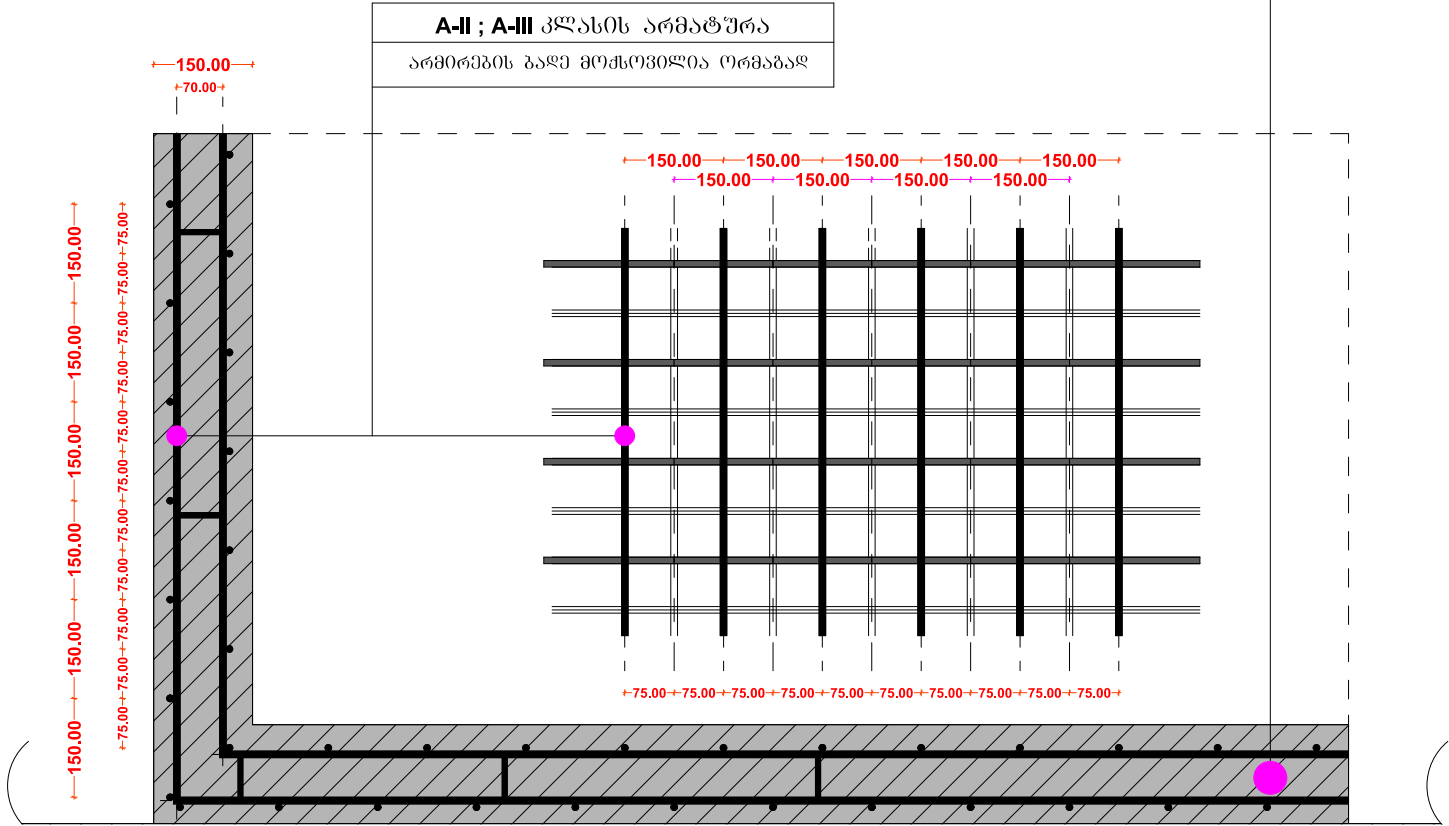

ბანკი “ქართუ”,
თელავის ფილიალი

ნაკვეთის მისამართი
და საკადასტრო
კოდი

ქ. თელავი, დავით
აღმაშeneბლის
ბაგზირი N6
ს/კ 53.20.47.128

დაკვეთი:
ბანკი “ქართუ”

ნახაზის დასახელება:

სასაჟის
მოწყობის
ტიპიური
კვანძები

A3
M1:100

ფურცელი N-28
2025 წელი

შენიშვნა:

- * საცავის მოწყობის სამუშაოების წარმოება მოხდეს კონსტრუქციული ნაწილის მიხედვით
- * საცავის კედლების ბეტონით შევსებამდე არმირებულ გაღეში გადაგრეხილად მოხდეს გოფირებული მილების ჩადება (2-3 ცალი ერთად შეკრული, ყოველ კედელსა და ჭერში ჰაერის თვითღინებით მოძრაობის უზრუნველსაყოფად)
- * სვეტ. კარის ზომები გადამოწმდეს ადგილზე
- * სვეტ. კარის დასამაგრებლად წინასწარ მოხდეს არმატურის ნაშვებების გათვალისწინება
- * საცავის კედლები გაილესოს ნებოცემენტით, მოვიდეს სისწორეში, დამუშავდეს ფითხით და

შეიღებოს მაღალი ხარისხის საღებავით (CAPAROL Amphibolin grauweis)

ვიტრაჟის სამაგრის მოწყობის ტიპური კვანძი



ბანკი "ქართუ",
თელავის ფილიალი

ნაკვეთის მისამართი
და საკადასტრო
კოდი

ქ. თელავი, დავით
აღმაშeneბლის

ბამზირი N6
ს/კ 53.20.47.128

ლითონის მილკვადრატის ბეტონის
ჭერზე მიმარების არასამაგალითო
სადემონსტრაციო ფოტოსურათი

KLEIN მოსრიალე კარის მექანიზმის მიმაგრების კვანძი 1

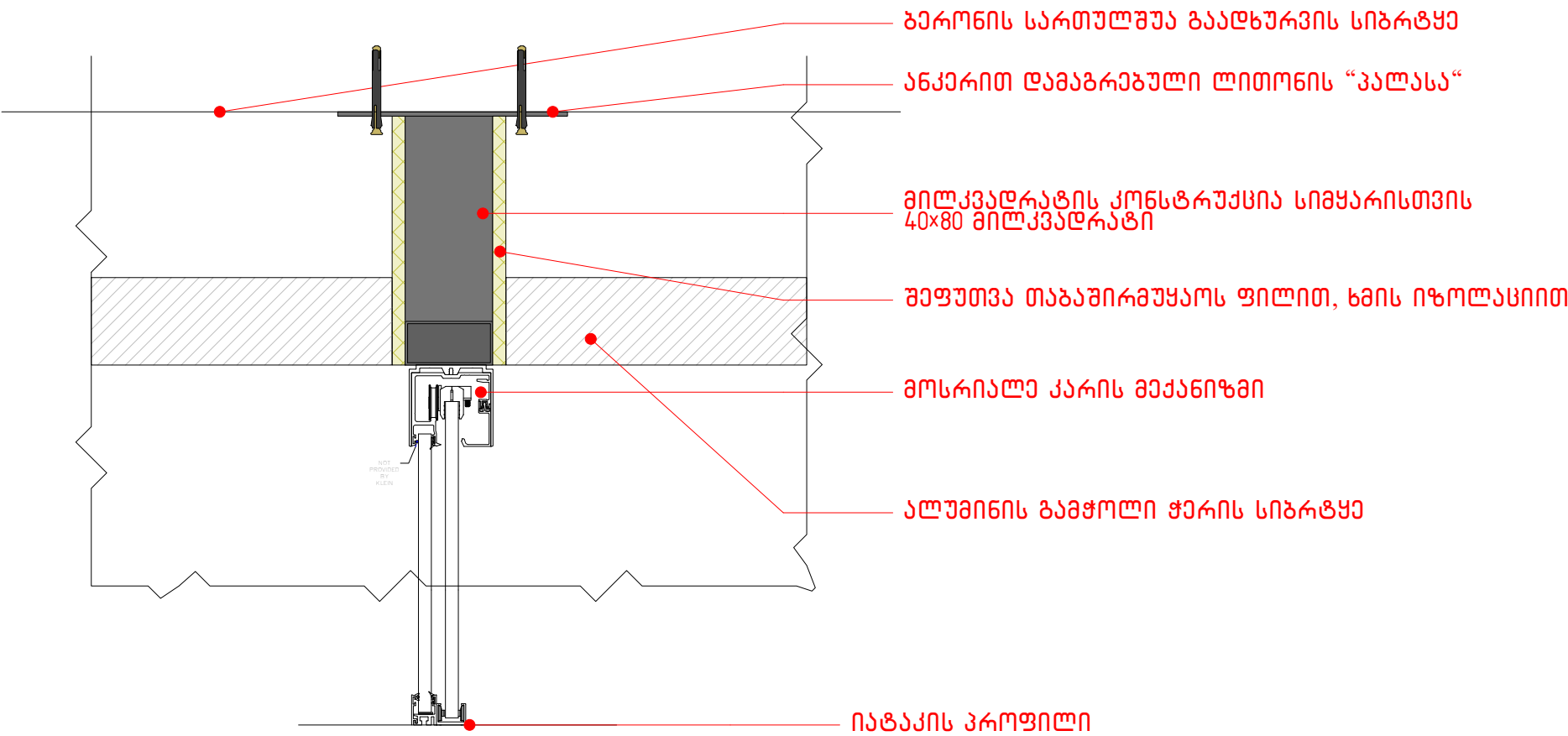

დამკვეთი:
ბანკი "ქართუ"

ნახაზის დასახელება:

გამაგრების
მოწყობა

შენიშვნა:

* მილკვადრატით გამაგრების მოწყობის შემდეგ ლითონის დეტალებზე უნდა დამუშავდეს ანტიკოროზიული ხსნარით

A3
M1:100

ფურცელი N-29
2025 წელი

სალაროს მოწყობის
ტექნიკური კვანძი

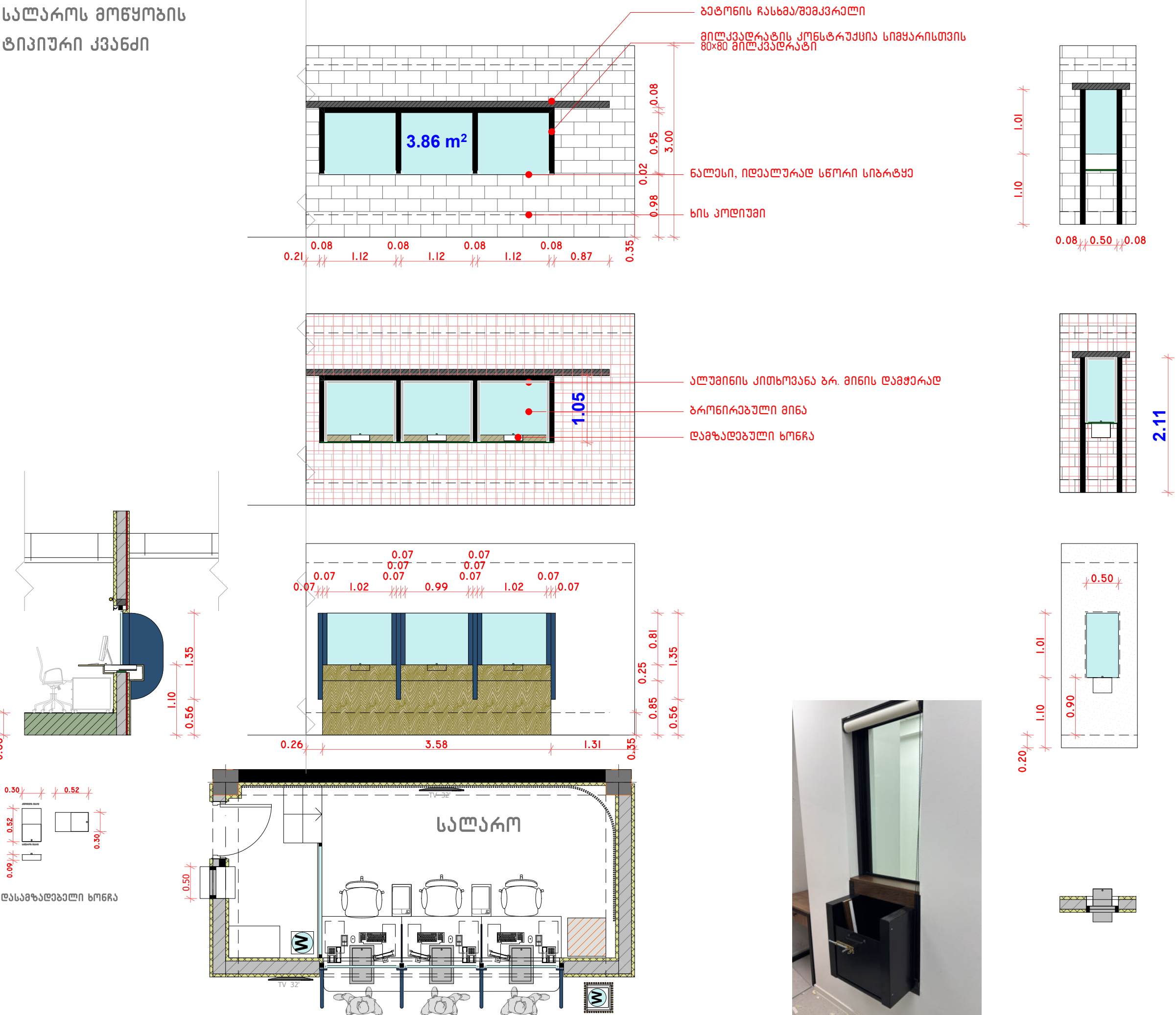

ბანკი "ქართუ",
თელავის ფილიალი

ნაკვეთის მისამართი
და საკადასტრო
კოდი

ქ. თელავი, დავით
აღმაშენებლის
ბაგზირი N6
ს/კ 53.20.47.128

დაკვეთი:
ბანკი "ქართუ"

ნახაზის დასახელება:

სალაროს
კვანძის
მოწყობა

A3
M1:100

ფურცელი N-30
2025 წელი

W111 Partition Wall system

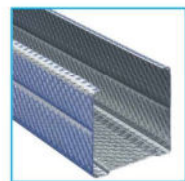
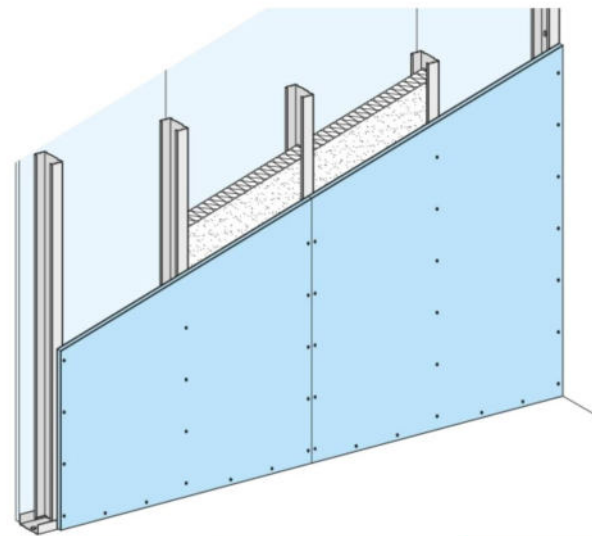

www.knauf.com.lb

W112 Partition Wall system

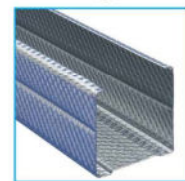
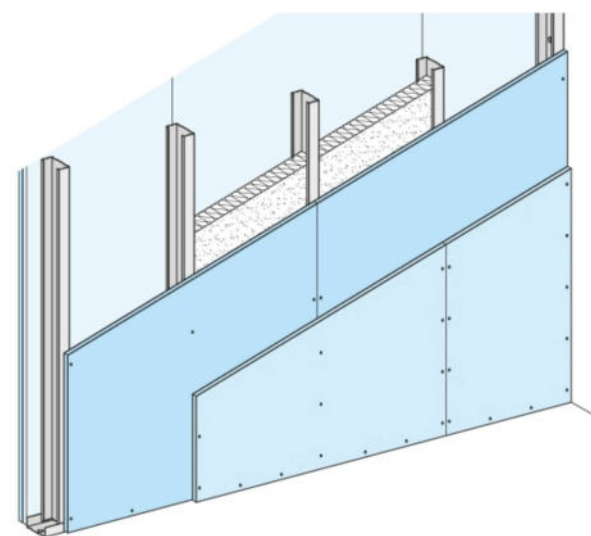

www.knauf.com.lb

W116 Partition Wall System

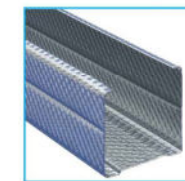
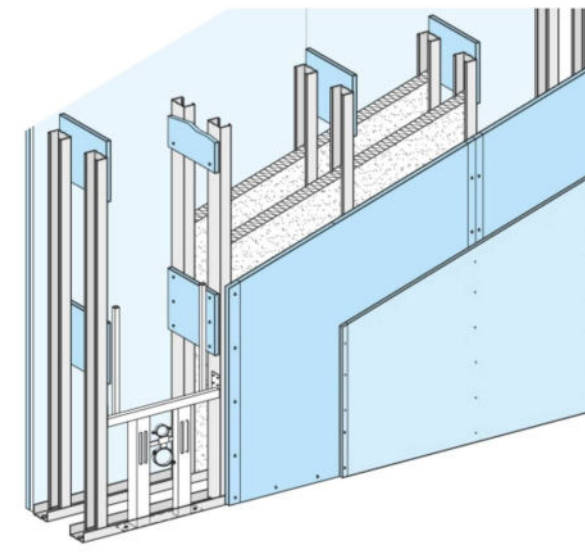

www.knauf.com.lb

ბანკი "პართუ",
თელავის ფილიალი

ნაკვეთის მისამართი
და საკადასტრო
კოდი

ქ. თელავი, დავით
აღმაშeneზლის
ბაგზირი N6
ს/კ 53.20.47.128

დაგეგმეთ:
ბანკი "პართუ"

ნახაზის დასახელება:

- * მოხდას გარე კედლების დათბუნება და შეფუთვა თაბაშირმუყაოს ერთმაგი ფილით
- * გაყვანილი ტიხრების მოწყობა მოხდას მყარი პროფილით, ხმის საიზოლაციო ფენილით და ორმაგი ფილით (გადაფარვით)

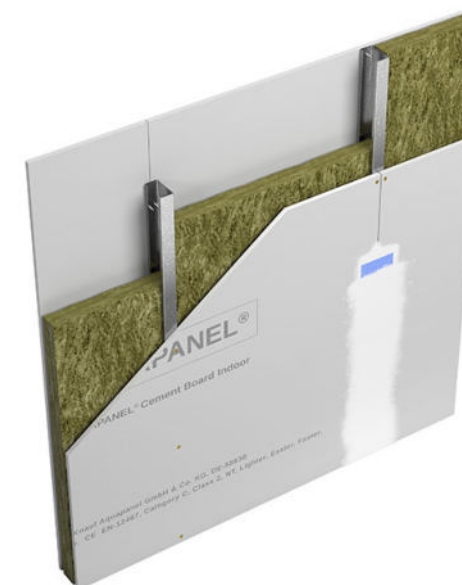
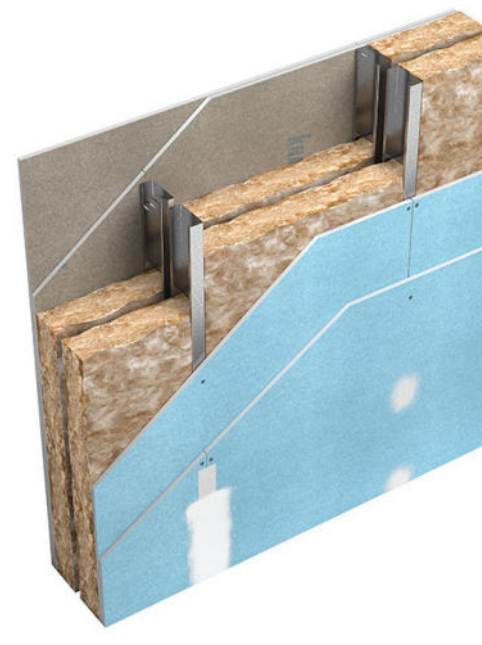

კედლის
მოწყობის
სტანდარტები

A3
M1:100

ფურცელი N-31
2025 წელი



ბანკი “ქართუ”,
თელავის ფილიალი

ნაკვეთის მისამართი
და საკადასტრო
კოდი

ქ. თელავი, დავით
აღმაშeneბლის
ბაგზირი N6
ს/კ 53.20.47.128

- * კედლების და ჭრის დასამუშავებლად გამოყენებულ იქნას მაღალი ხარისხის მასალები
- * კომპეტერიის გადასამოწმებლად, 90 გრადუსიანი კუთხეებისა და პარაკელური სიბრტყეებს დასამუშავებლად გამოყენებულ იქნას შესაბამისი გადასამოწმებელი ლაზერ-ხელსაწყოები

დაკვეთი:
ბანკი “ქართუ”

ნახაზის დასახელება:

კედლის
მოწყობის
სტანდარტები

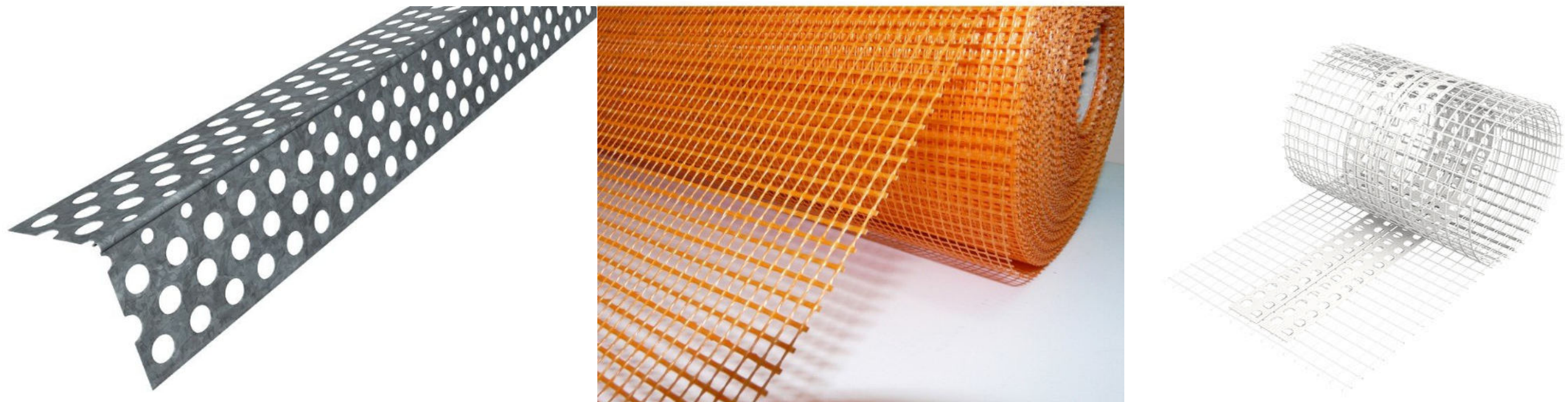

A3
M1:100

ფურცელი N-32
2025 წელი

თაბაშირბუყაოს კედელზე ჩრდილოვანი
პროფილის მოწყობის სტანდარტული
კვეთი

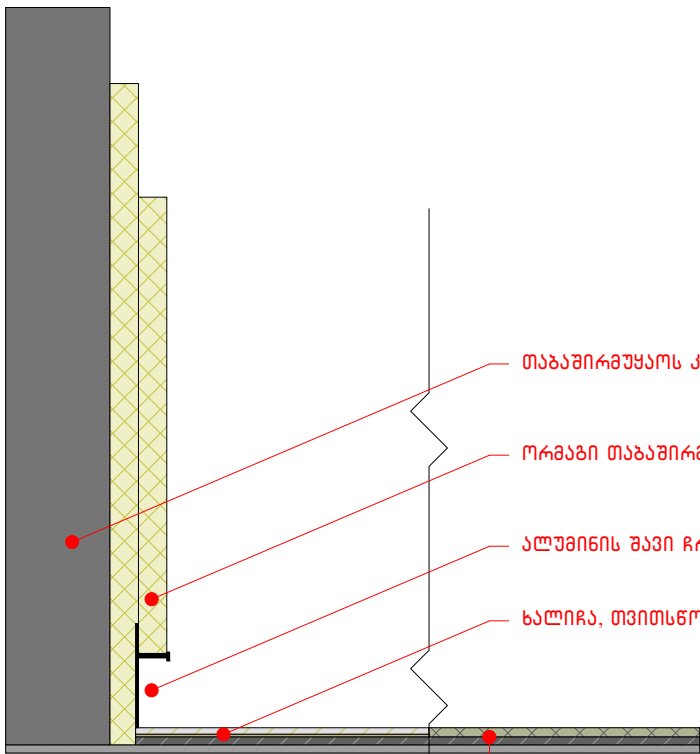

კარამოგრანიტი, ნაზოსეპენტი, გრუნტი, მჭიმი

თაბაშირბუყაოს კონსტრუქცია

ორმაგი თაბაშირბუყაოს შეფუთვა

ალუმინის შავი ჩრდილოვანი პროფილი

ხალიჩა, თვითსწორებადი, გრუნტი, მჭიმი

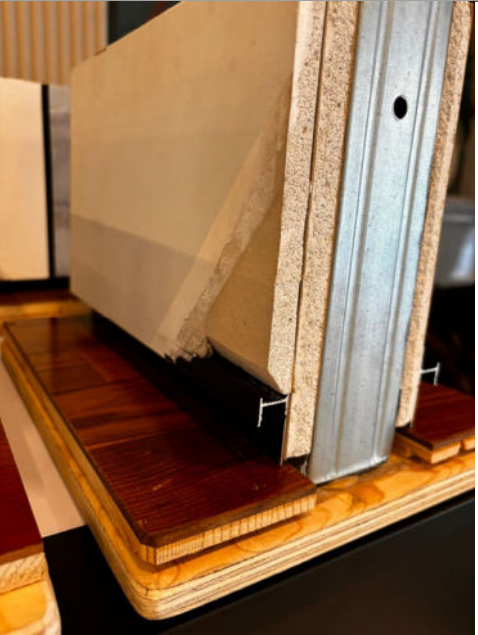
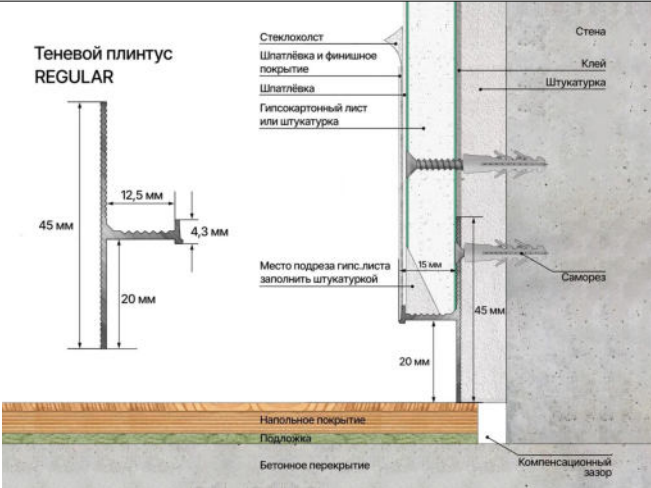

ბანკი “ქართუ”,
თელავის ფილიალი

ნაპვეთის მისამართი
და საკადასტრო
კოდი

ქ. თელავი, დავით
აღმაშენებლის
ბაშკირი N6
ს/კ 53.20.47.128

100010	მალეული პლინტუსი თეთრი (80x13.1x3000 მმ)			92 GEL
100017	ჩრდილოვანი პროფილი (15x45x3000 მმ)			92 GEL

დამკვეთი:
ბანკი “ქართუ”

ნახაზის დასახელება:

კვანძები

ჩრდილოვანი
პროფილი

A3
M1:100

ფურცელი N-33
2025 წელი

MICRO plinth

Baseboard



შენიშვნა:

- * მეტალის მილკვადრატის მოაჯირი, 20*20მმ
- * გადამგის გადაღებულ ადგილები დამუშავებული გლუვად, დამუშავებული ფითხით, ანტიკოროზიული ხსნარით და შეღებილი მედეგი საღებავით შავად, RAL 9005



**ბანკი “ქართუ”,
თელავის ფილიალი**

**ნაკვეთის მისამართი
და საკადასტრო
კოდი**

**ქ. თელავი, დავით
აღმაშeneზლის
ბაზირი N6
ს/კ 53.20.47.128**

დამკვეთი:
ბანკი “ქართუ”

ნახაზის დასახელება:

**კიხის მოაჯირის
განშლა**

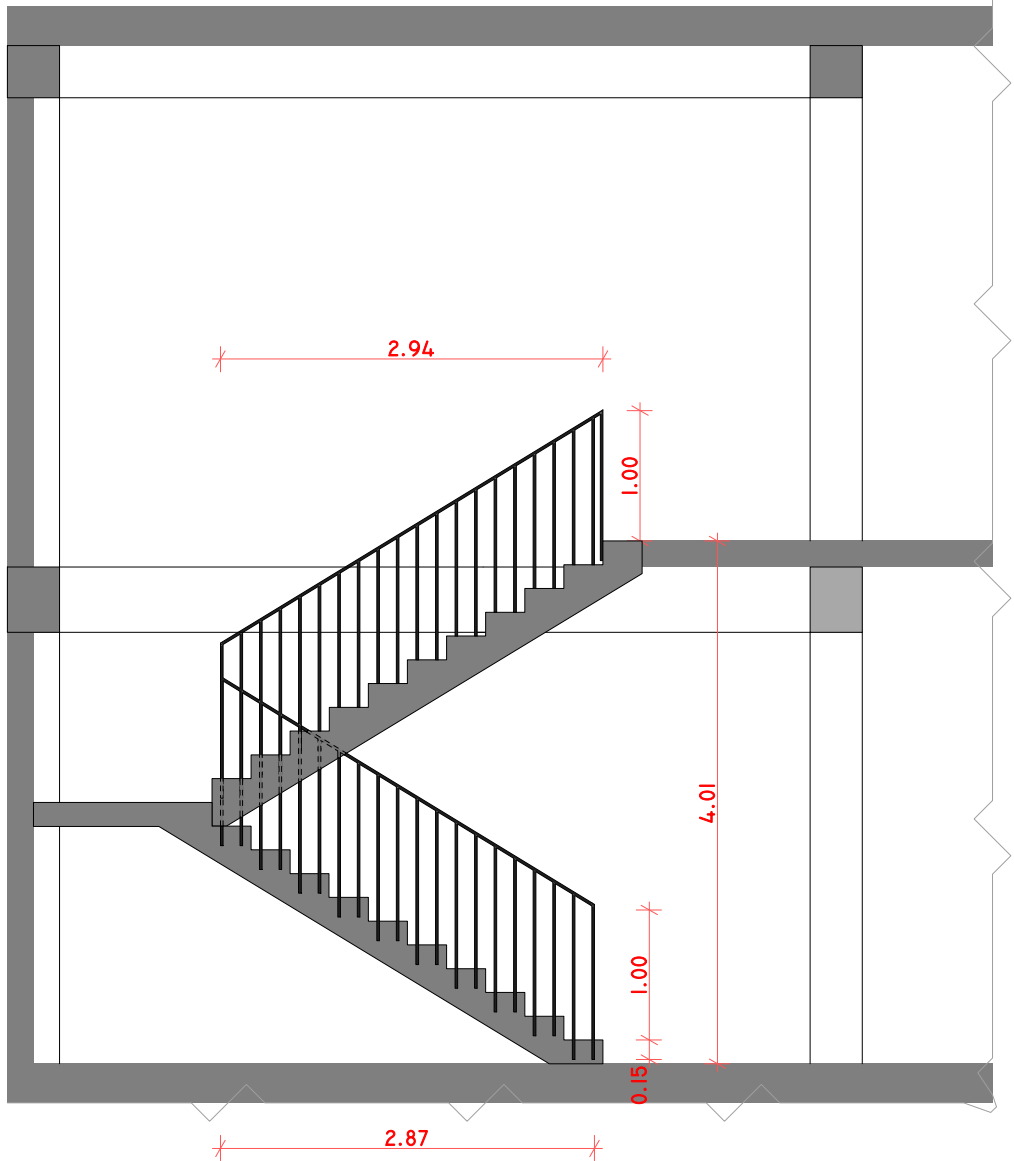
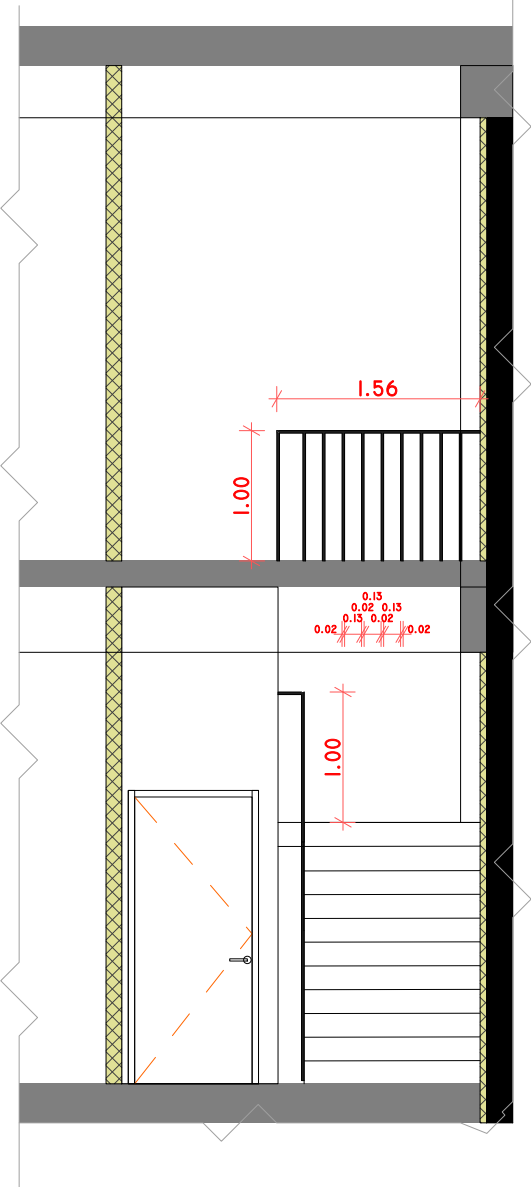
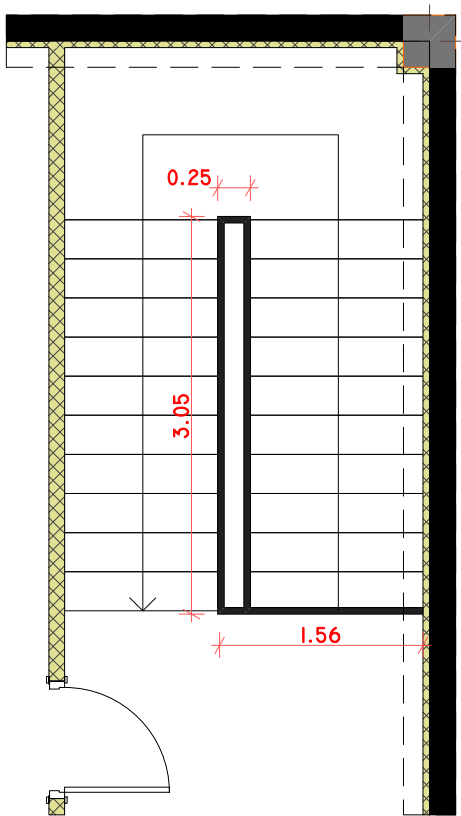

**A3
M1:100**

**ფურცელი N-34
2025 წელი**

**ბანკი "ქართუ",
თელავის ფილიალი**

ნაპვეთის მისამართი
და საკადასტრო
კოდი

ქ. თელავი, დავით
აღმაშeneზლის
ბაზირი N6
ს/კ 53.20.47.128

დაპვეთი:
ბანკი "ქართუ"

ნახაზის დასახელება:

**ფასადის
მოპირკეთების
განშლა**

A3
M1:100

ფურცელი N-35
2025 წელი

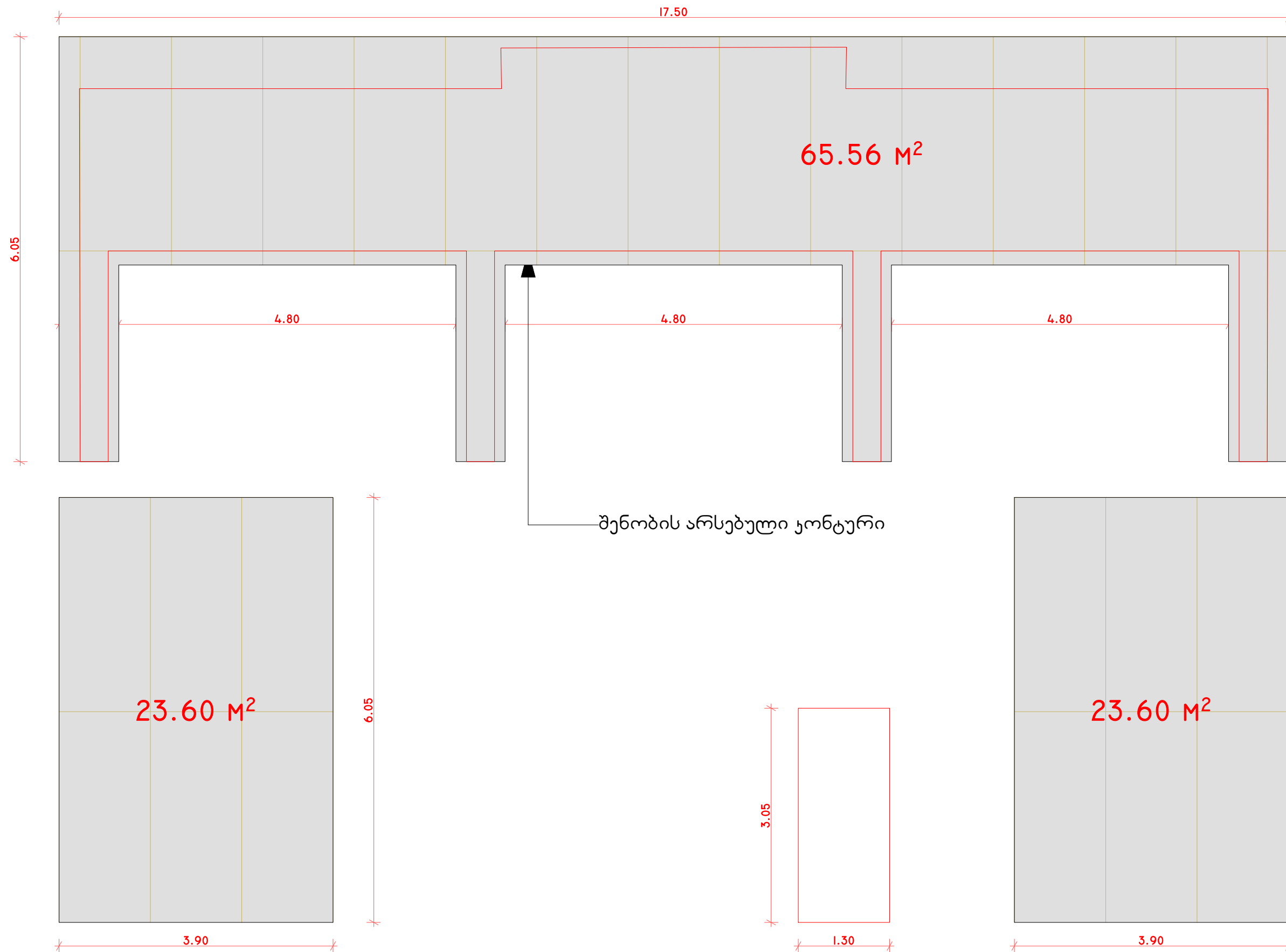

- * ფასადის მოპირკეთება კომპოზიური მასალით, ვინტილირებადი ფასადის კონცეფციით.
- * ფასადის მოპირკეთება ჯამში 112.75 მ², დაემატება დანაკარგი
- * კომპოზიური მასალის ფორმატი 130*305 სმ

ბანკი “ქართუ”,
თელავის ფილიალი

ნაპვეთის მისამართი
და საკანდასტრო
კოდი

ქ. თელავი, დავით
აღმაშeneბლის
გამზირი N6
ს/კ 53.20.47.128

დამკვეთი:
ბანკი “ქართუ”

ნახაზის დასახელება:

სამონტაჟო
გეგმა

I სართული

A3
M1:100

ფურცელი N-36
2025 წელი

პირუბითი აღნიშვნები

- ნენ წყლის მოწოდების წერილი
- გენ ბაზის მოწოდების წერილი
დამონტაჟების დეტატი
- კანალიზაცია
- მგრალი ტრაპი 10X10სმ
- დენზე მომუშავე წყლის
გამაცხელებელი გაკი
- მომსახურების ლუკი
KNAUF
- საკანალიზაციო შემაკრები ჭა

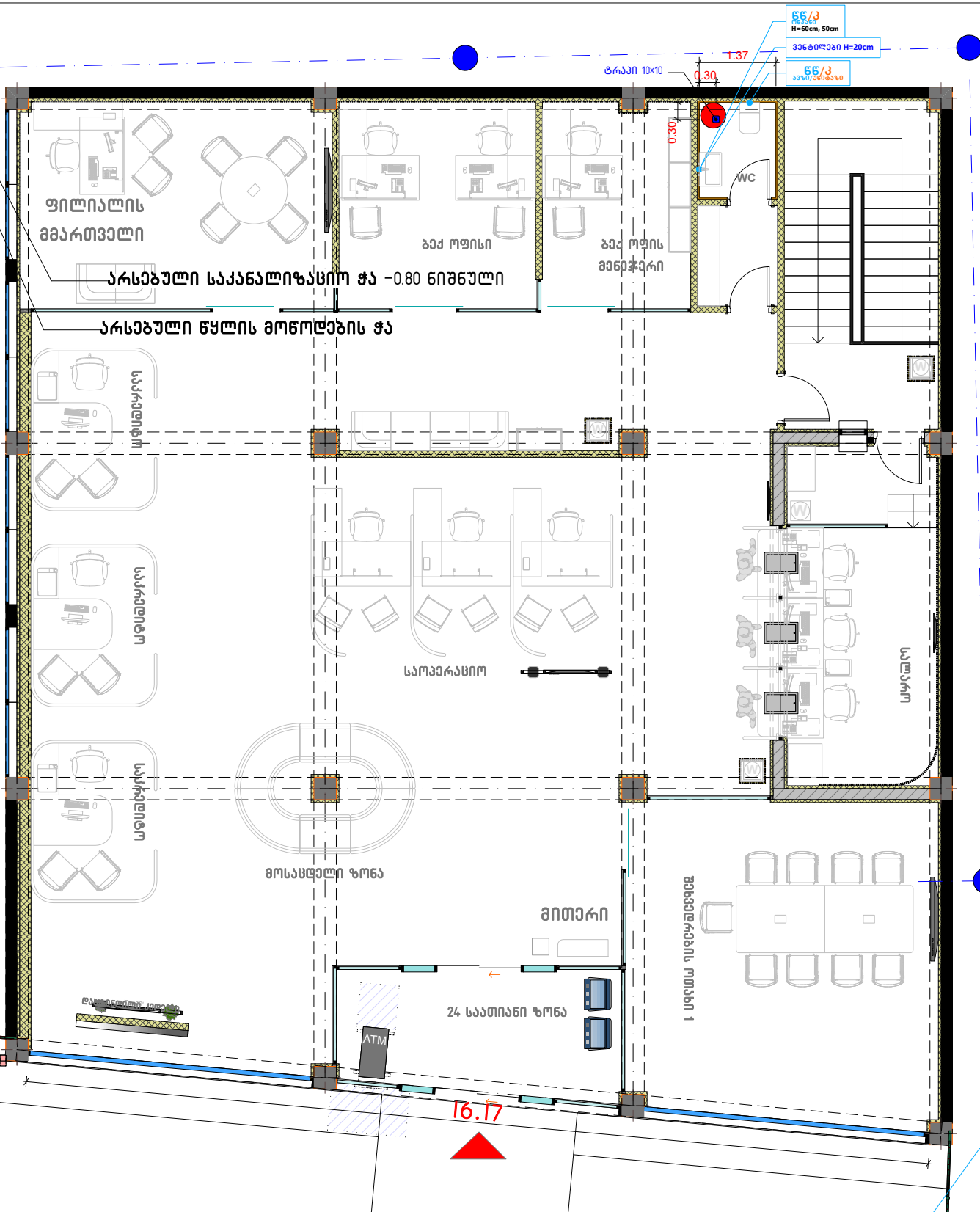

- შენიშვნა:
- * ვენტილაციის მოწყობის ყოველ სველ ნატილში.
 - * ტრაპების, მანქანების მიგმა მიმითმებულია გალესილი კედლიდან.
 - * შემაკრების არჩევის შემდეგ დაიწყოს სისტემის მონტაჟი.
 - * პროექტით განსაზღვრულია სტანდარტული უნიტაჟი.

გთხოვთ იხილოთ გათვობა-გამრიგებისტილაციისა და სანიტარიის პროექტი

ფართობთან და ზომებთან მიმართებაში დასახელება 5-10% სხვაობა.
გარტები და ზომები გადამოწმდეს და დაზუსტდეს სარემონტო სამუშაოების მიმდინარეობის პროცესში.

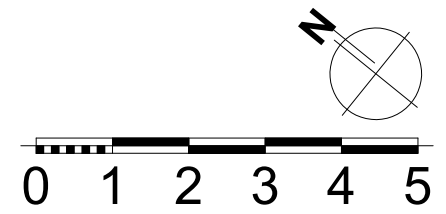

ბანკი “ქართუ”,
თელავის ფილიალი

ნაპვეთის მისამართი
და საკადასტრო
კოდი

ქ. თელავი, დავით
აღმაშeneბლის
ბაშერი N6
ს/კ 53.20.47.128

დამკვეთი:
ბანკი “ქართუ”

ნახაზის დასახელება:

სამონტაჟო
გეგმა

სარდაფი

A3
M1:100

ფურცელი N-37
2025 წელი

პირუბითი აღნიშვნები

- ნ წყლის მოწოდების წერილი
გ წყლის მოწოდების წერილი
კ კანალიზაცია
მ მგრალი ტრაპი 10X10სმ
ღ დენა მომუშავე წყლის
გამაცხელებელი გაბი
მ მონსაურების ლუპი
KNAUF

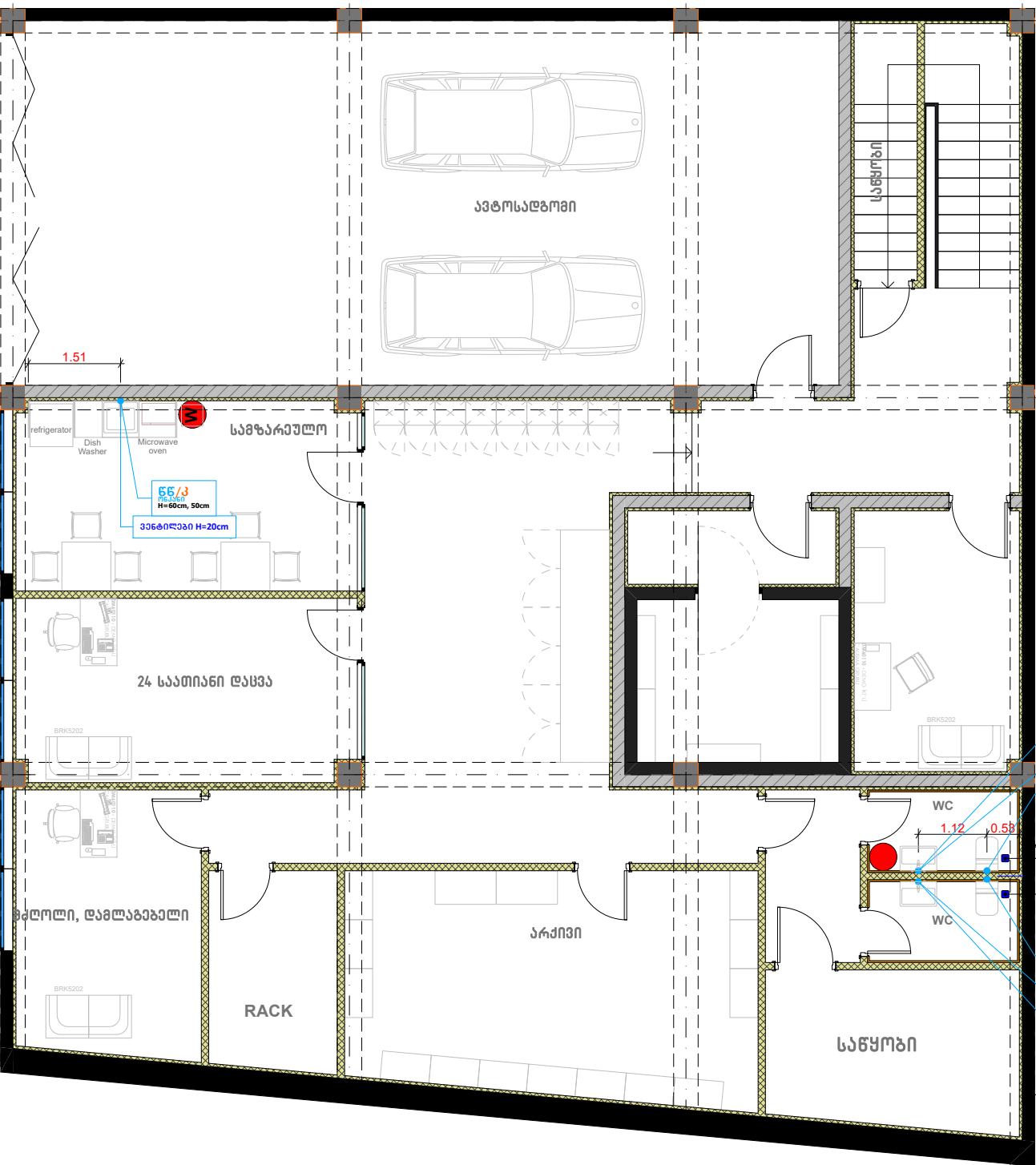

შენიშვნა:

- * ვენტილაციის მოწყობის ყოველ სველ წერტილში.
- * ტრაპების, ონკანების მიგება მიითითებულია გალესილი კედლიდან.
- * შენობის არქივის შენობა დანიშნულია სისტემის მონტაჟი.
- * პროექტით განსაზღვრულია სტანდარტული უნიტაჟი.

გთხოვთ იხილოთ გათვობა-გაბრილებისტილაციისა და სანიტარიის პროექტი

ფართობები და ზომები მიმართებულია დასახელებულ 5-10% სხვაობა.

გარეგანი და ზომები გადამოწმდეს და დაზუსტდეს სარემონტო სამუშაოების მიმდინარეობის პროცესში.

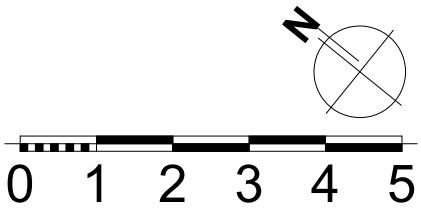

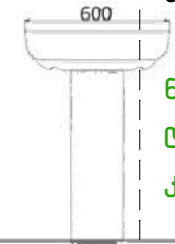
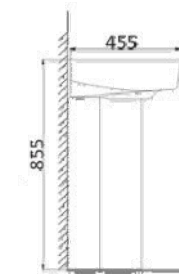
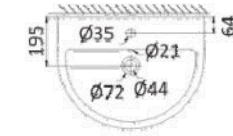
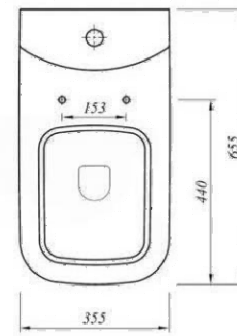
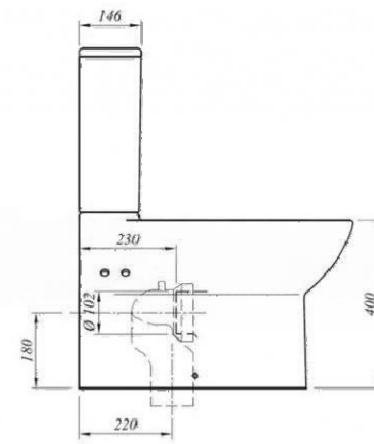
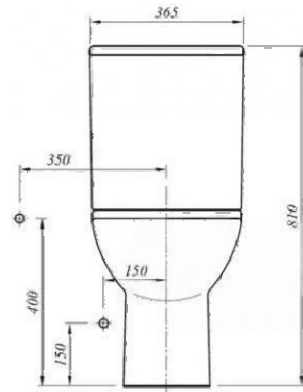

ნაკვეთის მისამართი
და საკადასტრო
კოდი

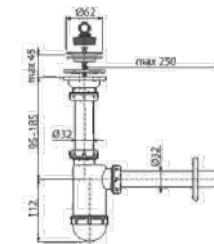
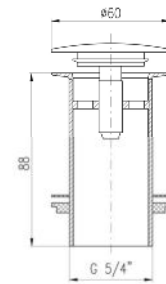
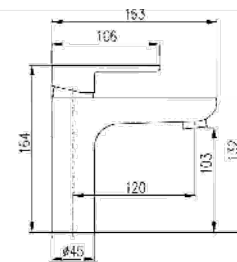

ნახაზის დასახელება:

A3
M1:100

ფურცელი N-38
2025 წელი

ბანკი “ქართუ”,
თელავის ფილიალი

ნაპვეთის მისამართი
და საკადასტრო
კოდი

ქ. თელავი, დავით
აღმაყანაძის
ბაგზირი N6
ს/კ 53.20.47.128

დამკვეთი:
ბანკი “ქართუ”

ნახაზის დასახელება:



იატაკის გეგმა

1 სართული

A3
M1:100

ფურცელი N-39
2025 წელი

პირიპირი აღნიშვნები

-  N1 კერამოგრანიტის ფილა
150X100 Fiandre White Fjord 6mm
-  N2 კერამოგრანიტის ფილა
120X60სმ პიერა გლენა 017
-  N3 ხალიჩის ფილა
50X50 Modulys First Forward 995
-  N2 ხალიჩის ფილა
50X50 Modulys First Forward 140
-  კიბის მოპირკეთება ბაზალტით
-  ფიხსაწმენდი
-  ბაზალტის პუნდრივი ქვის სიგრძე
25X320სმ
-  სანარმოო იატაკი - ბეტონის მოპირაღებული მჭიმი
15სმ

მოცემულ რაოდენობას დაემატოს 10-15% ნამატი

FIANDRE
White Fjord
150X100 cm

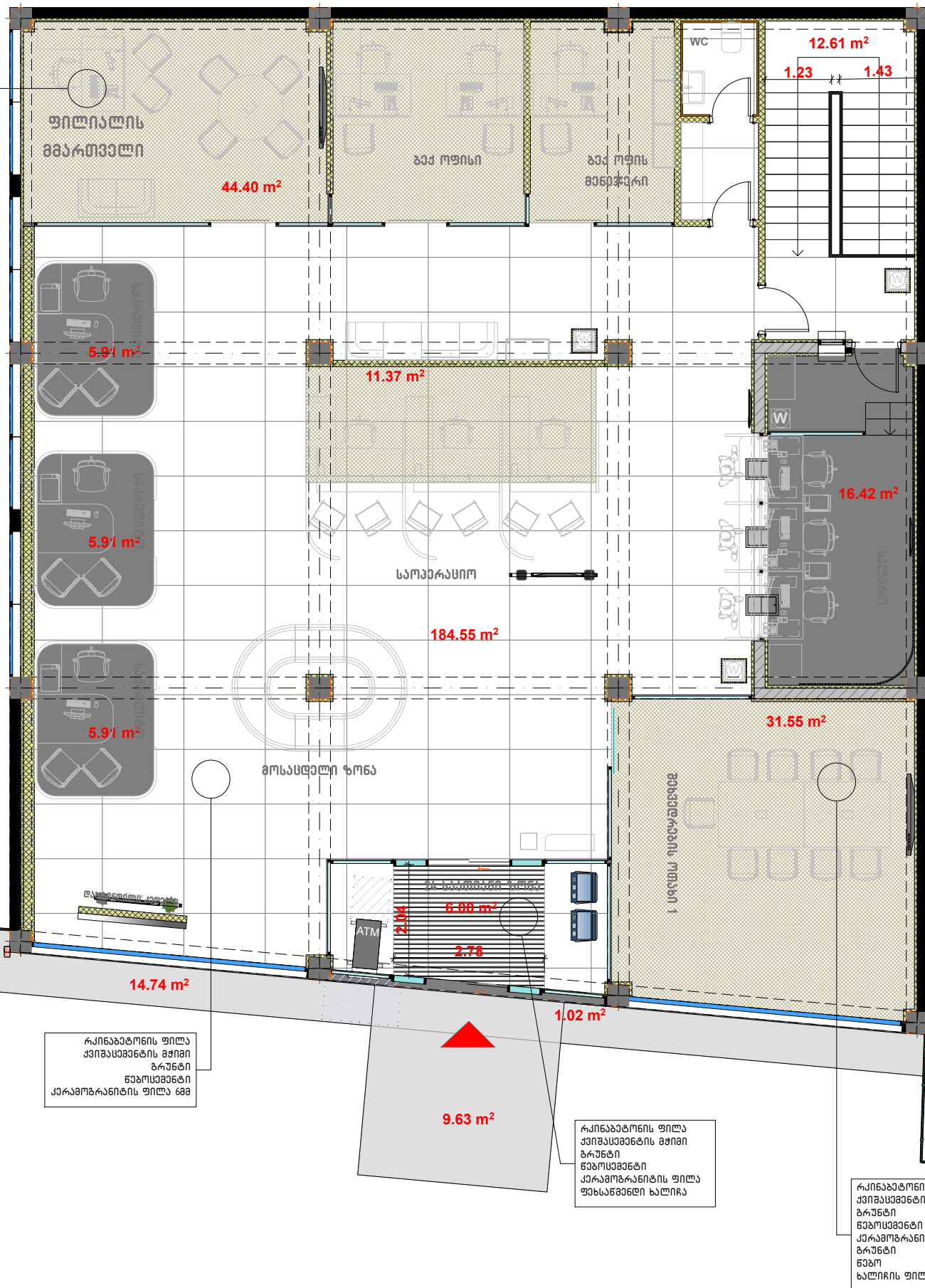

ფართობთან და ზომებთან მიმართებაში დასახელება 5-10% სხვაობა.
ბარები და ზომები გადამოწმდეს და დაზუსტდეს საკომეტო საფუძვლების მიმდინარეობის პროცესში.

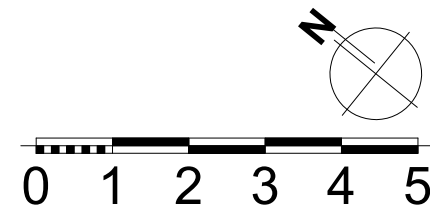

ბანკი “ქართუ”,
თელავის ფილიალი

ნაქვეთის მისამართი
და საკადასტრო
კოდი

ქ. თელავი, დავით
აღმაშeneბლის
ბაგზირი N6
ს/კ 53.20.47.128

დამკვეთი:
ბანკი “ქართუ”

ნახაზის დასახელება:

იატაკის გეგმა

სარდაფი

A3
M1:100

ფურცელი N-40
2025 წელი



ქიზის საფეხურის ალუმიინის კუთხეოვანა

რკინაბეტონის ფილა
ჰიდროიზოლაცია
ბეტონის (საწარმოო) მოკრალაული მჭიმი

ქიზის საფეხურის წიგნო დასრულდეს ალუმიინის კუთხეოვანით,
რკინის მოსურების საწინააღმდეგო ლენტით.
ჰაბში - 3206 ბრძივი მბტარი

რკინაბეტონის ფილა
ჰიდროიზოლაცია
ჰეიგასევედნის მჭიმი
ბრუნტი
წებოსევედნი
ჰერამოგრანტის ფილა

რკინაბეტონის ფილა
ჰიდროიზოლაცია
ჰეიგასევედნის მჭიმი
ბრუნტი
წებოსევედნი
ჰერამოგრანტის ფილა
ბრუნტი
წებო
ხალირის ფილა 50x50

რკინაბეტონის ფილა (ორმაგი)
ჰიდროიზოლაცია
ჰეიგასევედნის მჭიმი
ბრუნტი
წებოსევედნი
ჰერამოგრანტის ფილა

სართულზე მოეწყოს ჰიდროიზოლაცია, იატაკი და კედლებზე პერიმეტრალურად ასევე 15-25 სმ.

სველ წერტილები მოეწყოს
ჰიდროიზოლაცია 150 ზე
აგოსელით

11.55 m²

DIESEL GENERATOR
255.6X115X168cm

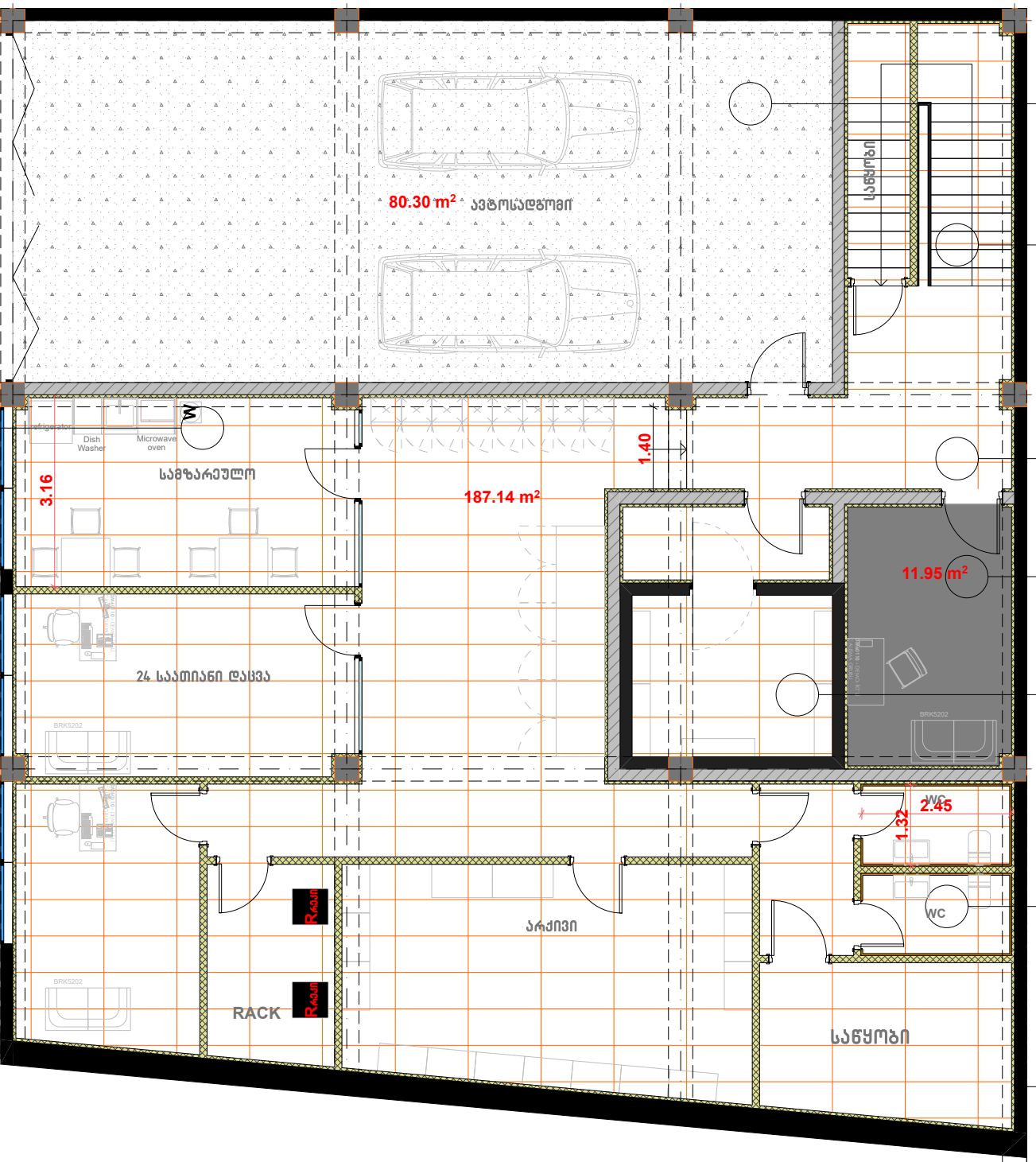

სველ წერტილები
მოეწყოს
ჰიდროიზოლაცია 150
ზე აგოსელით

სამზარეულო

24 საათიანი დასვენება

არაქივი

საწყობი

დაჯამებული კვადრატულობა მოცემულია ორივე სართულის ჯამის მიხედვით

ფართობთან და ზომებთან მიმართებაში დასახელებები 5-10% სხვაობა.
ბარტები და ზომები გადამოწმდეს და დაზუსტდეს საკომონტო სამუშაოების მიმდინარეობის პროცესში.

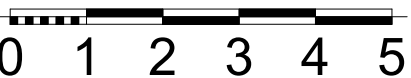
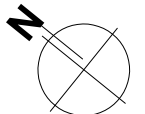

FIANDRE

White Fjord



SIZES



Size (inch)	Variant	Code	Shed resistance (EN 12468)	Finish	Thickness (mm)
-------------	---------	------	----------------------------	--------	----------------

100X100 (39.37x39.37) MAXIMUM GRANDEZZA2 R9 L Homed 10.0

CERTIFICATIONS

Certificazioni - Zertifizierung - Certifications - Certificación



more information
<https://www.granitfiandre.com/corporate/fi-certifications> - <https://www.granitfiandre.com/corporate/lead-certification>

Certificatione tecnica	Nome	Valore prodotto (alla norma)	Valore minimo di produzione
	Assegniamento d'uso	ISO 10648-1	ISO 10648-1
	Assegniamento d'uso	ISO 10648-2	ISO 10648-2
	Assegniamento d'uso	ISO 10648-3	ISO 10648-3
	Assegniamento d'uso	ISO 10648-4	ISO 10648-4
	Assegniamento d'uso	ISO 10648-5	ISO 10648-5
	Assegniamento d'uso	ISO 10648-6	ISO 10648-6
	Assegniamento d'uso	ISO 10648-7	ISO 10648-7
	Assegniamento d'uso	ISO 10648-8	ISO 10648-8
	Assegniamento d'uso	ISO 10648-9	ISO 10648-9
	Assegniamento d'uso	ISO 10648-10	ISO 10648-10
	Assegniamento d'uso	ISO 10648-11	ISO 10648-11
	Assegniamento d'uso	ISO 10648-12	ISO 10648-12
	Assegniamento d'uso	ISO 10648-13	ISO 10648-13
	Assegniamento d'uso	ISO 10648-14	ISO 10648-14
	Assegniamento d'uso	ISO 10648-15	ISO 10648-15
	Assegniamento d'uso	ISO 10648-16	ISO 10648-16
	Assegniamento d'uso	ISO 10648-17	ISO 10648-17
	Assegniamento d'uso	ISO 10648-18	ISO 10648-18
	Assegniamento d'uso	ISO 10648-19	ISO 10648-19
	Assegniamento d'uso	ISO 10648-20	ISO 10648-20

Certificatione tecnica	Nome	Valore prodotto (alla norma)	Valore minimo di produzione
	Assegniamento d'uso	ISO 10648-1	ISO 10648-1
	Assegniamento d'uso	ISO 10648-2	ISO 10648-2
	Assegniamento d'uso	ISO 10648-3	ISO 10648-3
	Assegniamento d'uso	ISO 10648-4	ISO 10648-4
	Assegniamento d'uso	ISO 10648-5	ISO 10648-5
	Assegniamento d'uso	ISO 10648-6	ISO 10648-6
	Assegniamento d'uso	ISO 10648-7	ISO 10648-7
	Assegniamento d'uso	ISO 10648-8	ISO 10648-8
	Assegniamento d'uso	ISO 10648-9	ISO 10648-9
	Assegniamento d'uso	ISO 10648-10	ISO 10648-10
	Assegniamento d'uso	ISO 10648-11	ISO 10648-11
	Assegniamento d'uso	ISO 10648-12	ISO 10648-12
	Assegniamento d'uso	ISO 10648-13	ISO 10648-13
	Assegniamento d'uso	ISO 10648-14	ISO 10648-14
	Assegniamento d'uso	ISO 10648-15	ISO 10648-15
	Assegniamento d'uso	ISO 10648-16	ISO 10648-16
	Assegniamento d'uso	ISO 10648-17	ISO 10648-17
	Assegniamento d'uso	ISO 10648-18	ISO 10648-18
	Assegniamento d'uso	ISO 10648-19	ISO 10648-19
	Assegniamento d'uso	ISO 10648-20	ISO 10648-20

Certificatione tecnica	Nome	Valore prodotto (alla norma)	Valore minimo di produzione
	Assegniamento d'uso	ISO 10648-1	ISO 10648-1
	Assegniamento d'uso	ISO 10648-2	ISO 10648-2
	Assegniamento d'uso	ISO 10648-3	ISO 10648-3
	Assegniamento d'uso	ISO 10648-4	ISO 10648-4
	Assegniamento d'uso	ISO 10648-5	ISO 10648-5
	Assegniamento d'uso	ISO 10648-6	ISO 10648-6
	Assegniamento d'uso	ISO 10648-7	ISO 10648-7
	Assegniamento d'uso	ISO 10648-8	ISO 10648-8
	Assegniamento d'uso	ISO 10648-9	ISO 10648-9
	Assegniamento d'uso	ISO 10648-10	ISO 10648-10
	Assegniamento d'uso	ISO 10648-11	ISO 10648-11
	Assegniamento d'uso	ISO 10648-12	ISO 10648-12
	Assegniamento d'uso	ISO 10648-13	ISO 10648-13
	Assegniamento d'uso	ISO 10648-14	ISO 10648-14
	Assegniamento d'uso	ISO 10648-15	ISO 10648-15
	Assegniamento d'uso	ISO 10648-16	ISO 10648-16
	Assegniamento d'uso	ISO 10648-17	ISO 10648-17
	Assegniamento d'uso	ISO 10648-18	ISO 10648-18
	Assegniamento d'uso	ISO 10648-19	ISO 10648-19
	Assegniamento d'uso	ISO 10648-20	ISO 10648-20



Homed
100X100 cm. 100X100 cm.
100X100 cm. 100X100 cm.
100X100 cm. 100X100 cm.

100X100 cm. 100X100 cm.
100X100 cm. 100X100 cm.
100X100 cm. 100X100 cm.

100X100 cm. 100X100 cm.
100X100 cm. 100X100 cm.
100X100 cm. 100X100 cm.

100X100 cm. 100X100 cm.
100X100 cm. 100X100 cm.
100X100 cm. 100X100 cm.

100X100 cm. 100X100 cm.
100X100 cm. 100X100 cm.
100X100 cm. 100X100 cm.

100X100 cm. 100X100 cm.
100X100 cm. 100X100 cm.
100X100 cm. 100X100 cm.

100X100 cm. 100X100 cm.
100X100 cm. 100X100 cm.
100X100 cm. 100X100 cm.

100X100 cm. 100X100 cm.
100X100 cm. 100X100 cm.
100X100 cm. 100X100 cm.

კერამოგრანიტი

120X60 სმ, R9 გლუვი

სველი წერტილები,
ბეჭოფისი და მეორადი
ფართები

მომწოდებელი:
მაღაზია ჯაოკენი

სველი წერტილების იატაკის ფილების
დეტალური აღწერა იხ. განშლებზე
(მოპირკეთების გეგმა-განშლები)



ბანკი “ქართუ“,
თელავის ფილიალი

ნაკვეთის მისამართი
და საკადასტრო
კოდი

ქ. თელავი, ღავით
აღმაშენებლის
ბაზილირი N6
ს/კ 53.20.47.128

ღამკვეთი:
ბანკი “ქართუ“

ნახაზის დასახელება:

იატაკის
საუციფიკაციო

A3
M1:100

ფურცელი N-41
2025 წელი

24

FIRST FORWARD

CONSTRUCTION STRUCTURE STRUCTUR STRUCTUUR	Tufted 1/10" Loop Tufté 1/10" Bouclé Getuftet 1/10" Schlinge Getuft 1/10" Luspol	FIRE RESISTANCE COMPORTEMENT AU FEU BRENNVERHALTEN BRANDGEDRAG	EN 13501-1 B ₂ -s1
PILE MATERIAL COUCHE D'USURE POLMATERIAL POOLMATERIAAL	100% PA6 Solution Dyed Nylon	FASTNESS TO LIGHT SOLIDITÉ À LA LUMIÈRE LICHTECHTHEIT LICHTECHTHEID	ISO 105-B02 ≥ 7
SECONDARY BACKING DOSSIER RÜCKENAUSSATTUNG RUG	back2back: standard carpet tile backing with minimum 70% post-industrial recycled content	RUBBING FASTNESS SOLIDITÉ AU FROTTEMENT REIBECHTHEIT WRIJFECHTHEID	EN ISO 105-X12 ≥ 4
TOTAL WEIGHT POIDS TOTAL GESAMTGEWICHT TOTAAL GEWICHT	Ca. 4,300 g/m² Ca. 126,9 oz./yd²	COLOUR FASTNESS TO WATER SOLIDITÉ À L'EAU WASSERECHTHEIT WATERECHTHEID	EN ISO 105-E01 ≥ 4
PILE WEIGHT POIDS DU VELOURS POLEINSATZGEWICHT POOLGEWICHT	Ca. 540 g/m² Ca. 15,9 oz./yd²	THERMAL RESISTANCE RÉSISTANCE THERMIQUE WÄRMEDURCHLABWIDERSTAND WARMTEDOORLAATWEERSTAND	ISO 8302 0,062 m²K/W
PILE ABOVE BACKING POIDS DE VELOURS UTILE POLNUTZSCHICHTGEWICHT NUTTIG POOLGEWICHT	Ca. 340 g/m² Ca. 10,0 oz./yd²	IMPACT NOISE RATING ISOLATION PHONIQUE TRITTSCHALLVERESSERUNGMAß GELUIDSISOLATIE	ISO 10140 ΔL _w : ca 26 dB
TOTAL HEIGHT ÉPAISSEUR TOTALE GESAMTDICKE TOTALE DIKTE	Ca. 6,2 mm Ca. 0,24"	SOUND ABSORPTION ABSORPTION PHONIQUE SCHALLABSORPTIONSGRAD GELUIDSABSORPTIE	ISO 354 α _w : 0,15 Hz 125 250 500 1000 2000 4000 α _s 0,00 0,03 0,05 0,16 0,33 0,41
PILE HEIGHT ÉPAISSEUR DU VELOURS POLDICKE POOLHOOGTE	Ca. 2,9 mm Ca. 0,11"	PERMANENT ANTISTATIC ANTISTATIQUE PERMANENT PERMANENT ANTISTATISCH PERMANENT ANTISTATISCH	ISO 6356 ≤ 2 kV
PILE DENSITY DENSITÉ DU VELOURS POLROHDICHTHEIT POOLDICHTHEID	Ca. 0,117 g/cm³ Ca. 3,155 oz./yd³	TRANSVERSAL RESISTANCE RÉSISTANCE TRANSVERSALE DURCHGANGSWIDERSTAND DOORGANGSWEERSTAND	ISO/DIS 10965 ≤ 1x 10⁻⁹ Ohm
TUFT DENSITY NOMBRE DE TOUFFES NOPPENZAHL AANTAL PUNTEN	Ca. 180,000 /m² Ca. 150,502 /yd²	SIZE & PACKING DIMENSION & EMBALLAGE ABMESSUNG & VERPACKUNG AFMETINGEN & VERPAKKING	50 cm x 50 cm box: 5m² pallet: 20 boxes
CLASSIFICATION CLASSEMENT KLASSIFIKATION CLASSIFICATIE	EN 1307 33-LC1	NUMBER OF COLOURS NOMBRE DE COLOIS ANZAHL DER FARBEN AANTAL KLEUREN	27
CASIOR CHAIR SUITABILITY EMPLOI CHAISE À ROULETTES STUHLROLLENEIGNUNG ROLSTOELGESCHIKTHEID	ISO 4918 A: continuous use	DIMENSIONAL STABILITY STABILITÉ DIMENSIONNELLE DIMENSIONSTABILITÄT DIMENSIONELE STABILITEIT	EN 986 max. 0,20 %
CERTIFICATION QB-UPEC NR. DU CERTIFICATION	U.P.E.C. 329T-011.1	GUT-NR	386B09A7

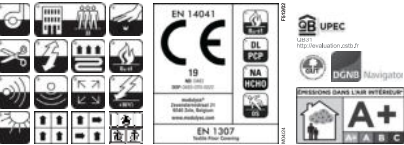

modulyss
Zevensterrestraat 21
B 9240 Zele
T +32 (0)52 80 80 80
F +32 (0)52 80 82 00
info@modulyss.com
www.modulyss.com



CENTEXBEL • Notified Body 0493

Technologiepark 70 • BE 9052 Gent • Belgium • phone +32 9 220 41 51 • fax +32 9 220 49 55 •

gent@centexbel.be • www.centexbel.be

VAT • BE 0459.218.289 • IBAN • BE 44 2100 4729 6545 • BIC • GEBABEBB

Digitally signed by Centexbel



CERTIFICATE OF CONSTANCY OF PERFORMANCE

0493 - CPR - 0022

In compliance with Regulation 305/2011/EU of the European Parliament and of the Council of 9 March 2011 (the Construction Products Regulation or CPR), this certificate applies to the construction product

Tufted carpet tiles-FR, 100% polyamide, Bitumen backing

Total mass: 4250g/m² - 5150g/m²

Effective pile thickness: 1mm - 9,5mm

Loose laid on a non-combustible substrate* according to EN 13501-1**



*End use substrates of classes A1 or A2-s1,d0 (ISO 13238:2010 § 5.2.2)
**Testing standards EN ISO 11925-2 and EN ISO 9239-1

placed on the market under the name or trade mark of

MODULYSS NV

Zevensterrestraat 21

9240 Zele

België

and produced in the manufacturing plant(s)

MODULYSS NV

This certificate attests that all provisions concerning the assessment and verification of constancy of performance and the performances described in Annex ZA of the standard

EN 14041:2004/AC:2006

under system 1 are applied and that

the product(s) fulfil(s) all the prescribed requirements set out above.

This certificate was first issued on **June 16th, 2006** and will remain valid as long as the test methods and/or factory production control requirements included in the harmonised standard, used to assess the performance of the declared characteristics, do not change, and the product, and the manufacturing conditions in the plant are not modified significantly and latest on **November 26th, 2026**.

This certificate has been drawn up in accordance with the general certification regulation of Centexbel which is available via <https://www.centexbel.be>

This certificate consists of 1 certificate and 1 annex

Inge De Witte
certification officer

Zwijnaarde, November 27th, 2023

MODULYSS

FIRST Forward 140

MODULYSS

FIRST Forward 995



ბანკი “პართუ“,
თელავის ფილიალი

ნაკვეთის მისამართი
და საკადასტრო
კოდი

ქ. თელავი, ღვინთის
აღმავანების

ბამზირი N6

ს/კ 53.20.47.128

დამკვეთი:

ბანკი “პართუ“

ნახაზის დასახელება:

იატაკის
საეზიფიკაცია

A3
M1:100













ფურცელი N-42

2025 წელი

საოფისე სტანდარტზე გათვლილი რბილი ატაკის ფილები 50X50 სმ.

მომზადება: ჩემენტოქეიშის მჭიმში, გრუნტი, თვითსწორებადი, გრუნტი, ნებო.

კერამოგრანიტის იატაკის მონტაჟისას საჭიროა რბილი იატაკის ნიმუშის ქონა ობიექტზე.

	<p>თვითნებელირებადი იატაკის გჭიმი</p> <p>-პარკეტის, ლამინატის მომზადება</p> <p>FIXA monofloor 100-C35</p>		<p>ტერასის ჰიდროიზოლაცია</p> <p>პოლიმერის ჰერმეტიკი</p> <p>FIXA polymera MS 925</p>	<div></div> <div>ბანკი “ქართუ“, თელავის ფილიალი</div> <div>ნაკვეთის მისამართი და საკადასტრო კოდი</div> <div>ქ. თელავი, ღავით აღმავნებლის</div> <div>გამზირი N6 ს/კ 53.20.47.128</div> <div>ღამკვეთი: ბანკი “ქართუ“</div> <div>ნახაზის ღასახელება:</div> <div>იატაკის სავსიფიკაცია</div> <div>A3 M1:100</div> <div>ფურცელი N-43 2025 წელი</div>
	<p>პარკეტის წებო</p> <p>eurocol 153</p>		<p>ტერასის ჰიდროიზოლაცია</p> <p>2 კომპონენტური საიზოლაციო მასალა</p> <p>FIXA aquacement 2K 205 (A)</p>	
	<p>წებოცემენტი</p> <p>ღიღი ფორმატის ფილები</p> <p>FIXA extra C1T</p>		<p>კერამოგრანიტის შოვეზის შემავსებელი</p> <p>ცემენტის გაზაზა</p> <p>LITOKOL</p>	
	<p>წებოცემენტი</p> <p>იატაკის გატოზის მიმართ მელავი</p> <p>FIXA extra C2T</p>		<p>კერამოგრანიტის შოვეზის შემავსებელი</p> <p>2 კომპონენტური</p> <p>LITOKOL</p>	
	<p>წებოცემენტი</p> <p>პატარა ფორმატის ფილებისთვის</p> <p>FIXA extra C2TE</p>		<p>პარკეტის სილიკონი</p> <p>ღარავის შესავსებად</p> <p>DANI</p>	
	<p>აზაზანის ჰიდროიზოლაცია</p> <p>პოლიმერის გაზაზა</p> <p>FIXA polymera MS</p>		<p>მიკროცემენტი</p> <p>cement design</p> <p>Studio Casa</p>	

ბანკი “ქართუ”,
თელავის ფილიალი

ნაპვეთის მისამართი
და საკადასტრო
კოდი

ქ. თელავი, დავით
აღმაშენებლის
გამზირი N6
ს/კ 53.20.47.128

დამკვეთი:
ბანკი “ქართუ”

ნახაზის დასახელება:

ჭერის გეგმა

I სართული

A3
M1:100

ფურცელი N-44
2025 წელი

პირობითი აღნიშვნები

ალუმინის ხაზოვანი შეიკიფული ჭერი
DECKON

knauf არმსრონგის ფილა
60X60სმ

knauf ნესტგამძლე თაბაშირმუყაოს ფილა 120X250სმ

დამუშავება მიკროცემენტით

ნაღესი და ღებვა

საღაროს გრა

ნესტგამძლე გრა

წერტილი ნესტგამძლე სანათისთვის

წერტილი ქვედა მონტაჟის წერტილოვანი
სანათისთვის

წერტილი ქვედა მონტაჟის გრძივი
სანათისთვის

წერტილი ქვედა მონტაჟის გრძივი
სანათისთვის

წერტილი არლსტრონგის ტიპის LED
სანათისთვის

წერტილი ავარიული განათებისთვის

მოცემულ რაოდენობას დაემატოს 10-15% ნაგატი

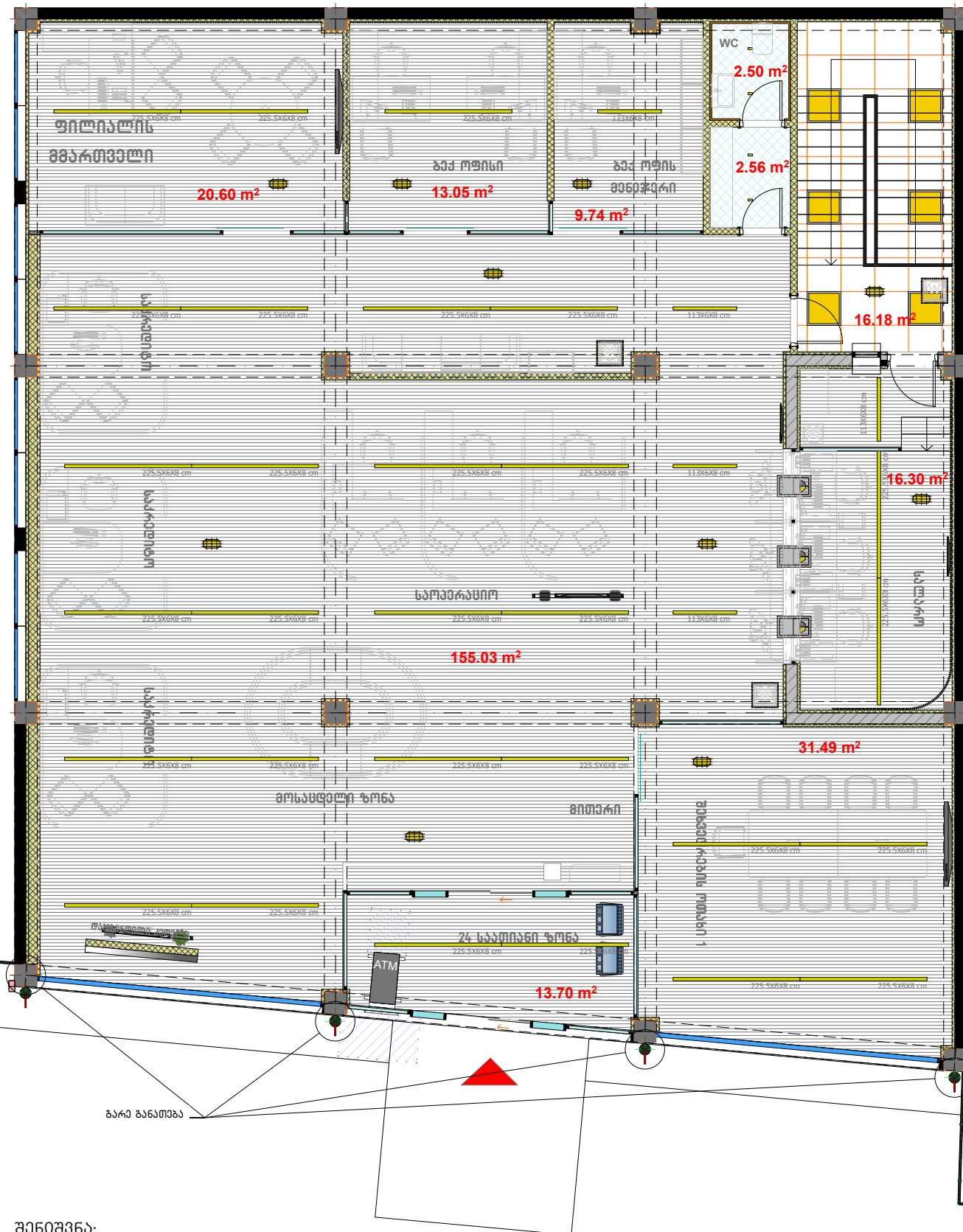

შენიშვნა:

* გამჭოლი ჭერის არეალში დამუშავდეს გრუნტით გატონის სიგრძეები და შეიღებოს მდგრადი საღებავით

სართულზე 101,27 მ² მოცულობით (Caparol, capadin, Jura 10)

* დანადგარებთან, ფანქოილებთან, კაერსატარის გადახვევებთან, რეკუპერატორის დანადგარებთან
გათვალისწინებულ იქნას ქნაულის მომსახურების ლუკების მონტაჟი საჭიროებისამებრ. ზომა შეიკრეს
დანადგარის შესაძლებელი ნაწილის შესაბამისად.

ფართობთან და ზომებთან მიმართებაში დასახვევია 5-10% სხვაობა.

გარტები და ზომები გადაღებული და დაზუსტდეს საკომონტო სამუშაოების მიმდინარეობის პროცესში.

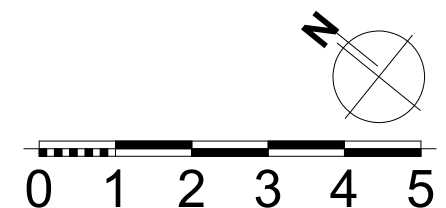

ბანკი “ქართუ”,
თელავის ფილიალი

ნაპვეთის მისამართი
და საკადასტრო
კოდი

ქ. თელავი, დავით
აღმაშeneბლის
ბაზირი №6
ს/კ 53.20.47.128

დაპვეთი:
ბანკი “ქართუ”

ნახაზის დასახელება:

ჭერის გეგმა

სარდაფი

A3
M1:100

ფურცელი N-45
2025 წელი

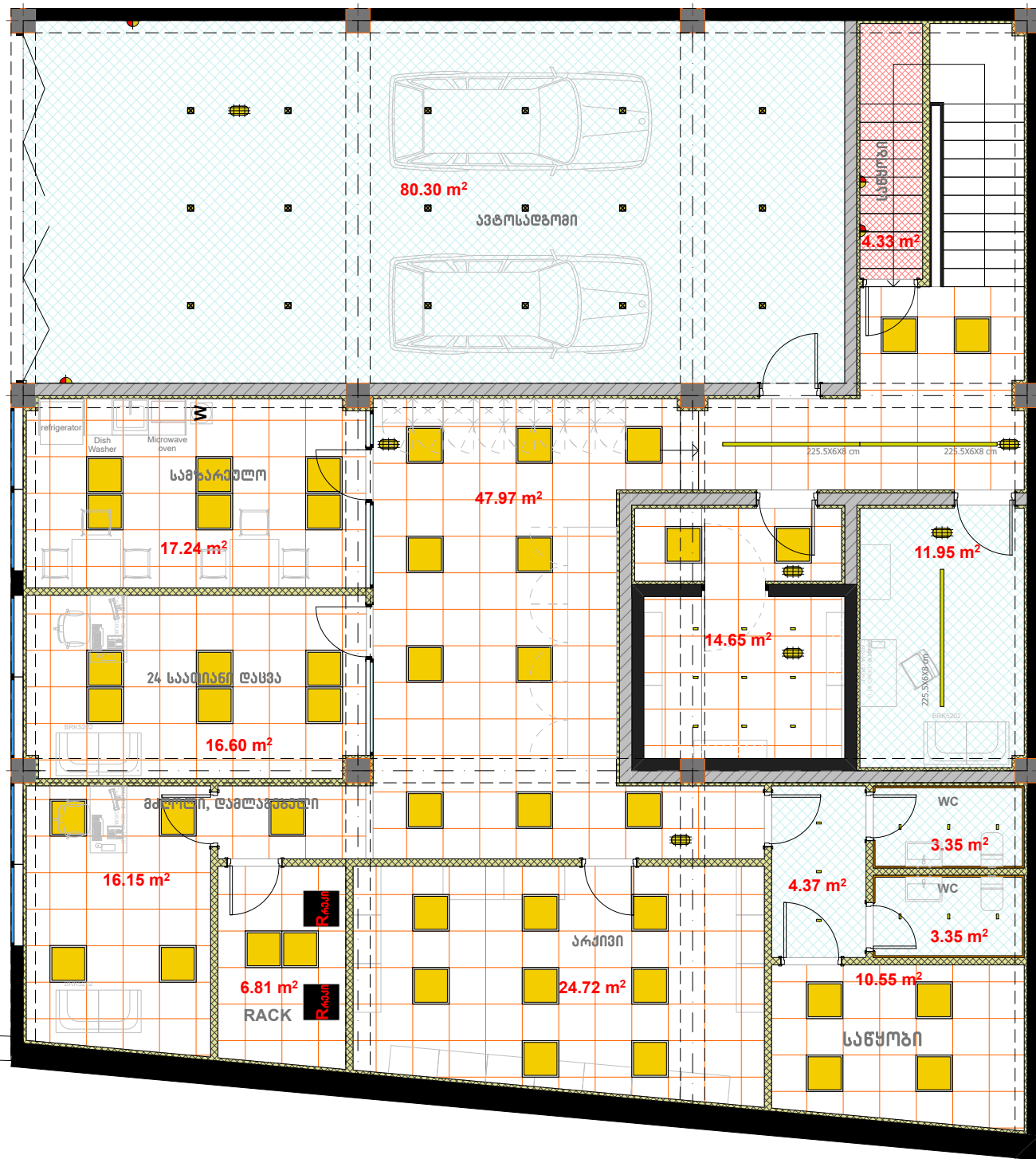

დაჯამებული კვადრატულობა მოცემულია ორივე სართულის ჯამის მიხედვით

ფართობთან და ზომებთან მიმართებაში დასახელება 5-10% სხვაობა.

ბარები და ზომები გადამოწმდეს და დაზუსტდეს სარემონტო სამუშაოების მიმდინარეობის პროცესში.

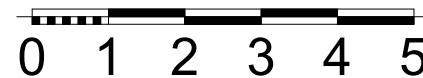
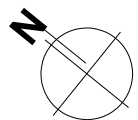

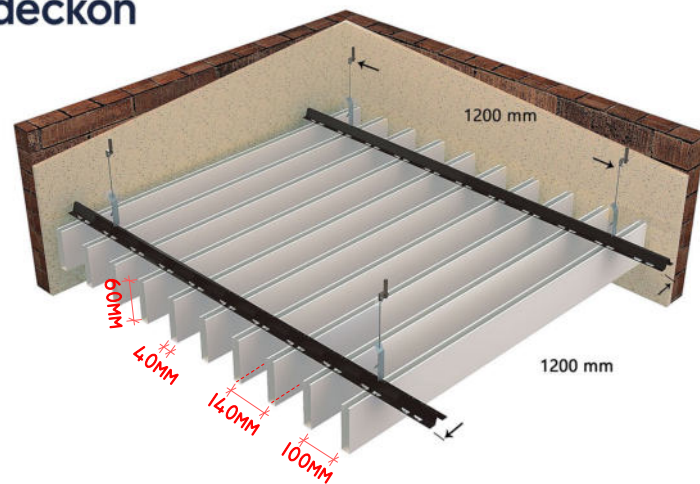

ალუმინის ხაზოვანი გაბჭოლი ჭერი
w=40mm, h=60mm, c/c:140mm, galvanised steel

Colors
(RAL Code)



RAL 9016

RAL 9010

RAL 9006

RAL 9003

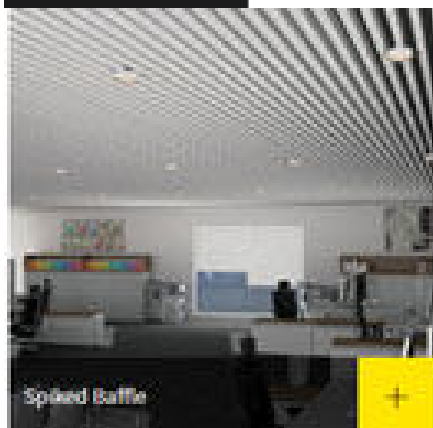

ბანკი “ქართუ”,
თელავის ფილიალი

ნაპვეთის მისამართი
და საკადასტრო
კოდი

ქ. თელავი, ღავეთ
აღმასახელების
გამზერი N6
ს/კ 53.20.47.128

ღამკვეთი:
ბანკი “ქართუ”

ნახაზის ღასახელება:

ჭერის ტიპები

A3
M1:100

ფურცელი N-46
2025 წელი

ქნაუფის არმსტროგბის ტიპის ჭერი

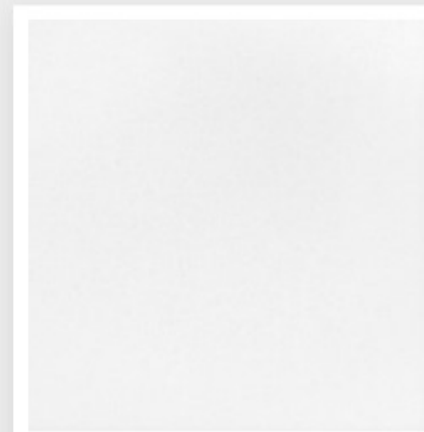

ADAGIO Alpha+

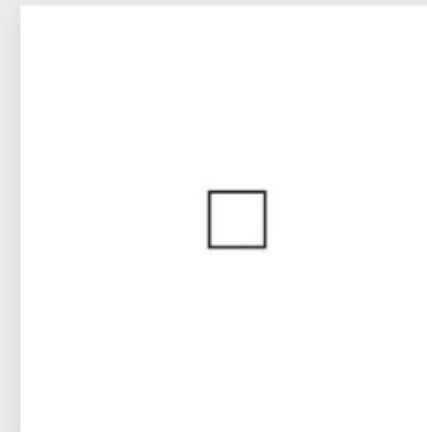

600x600 mm / 625x625
mm / 675x675 mm

ქნაუფის მონსახურების ღუკი ღა
სარევიზიო სარკმელი



ბანკი “ქართუ”,
თელავის ფილიალი

ნაპვეთის მისამართი
და საკადასტრო
კოდი

ქ. თელავი, დავით
აღმაშeneზლის
ბაზირი N6
ს/კ 53.20.47.128

დამკვეთი:
ბანკი “ქართუ”

ნახაზის დასახელება:

ჭერის ტიპები

A3
M1:100

ფურცელი N-47
2025 წელი

SPIKED LINEER BAFFLE

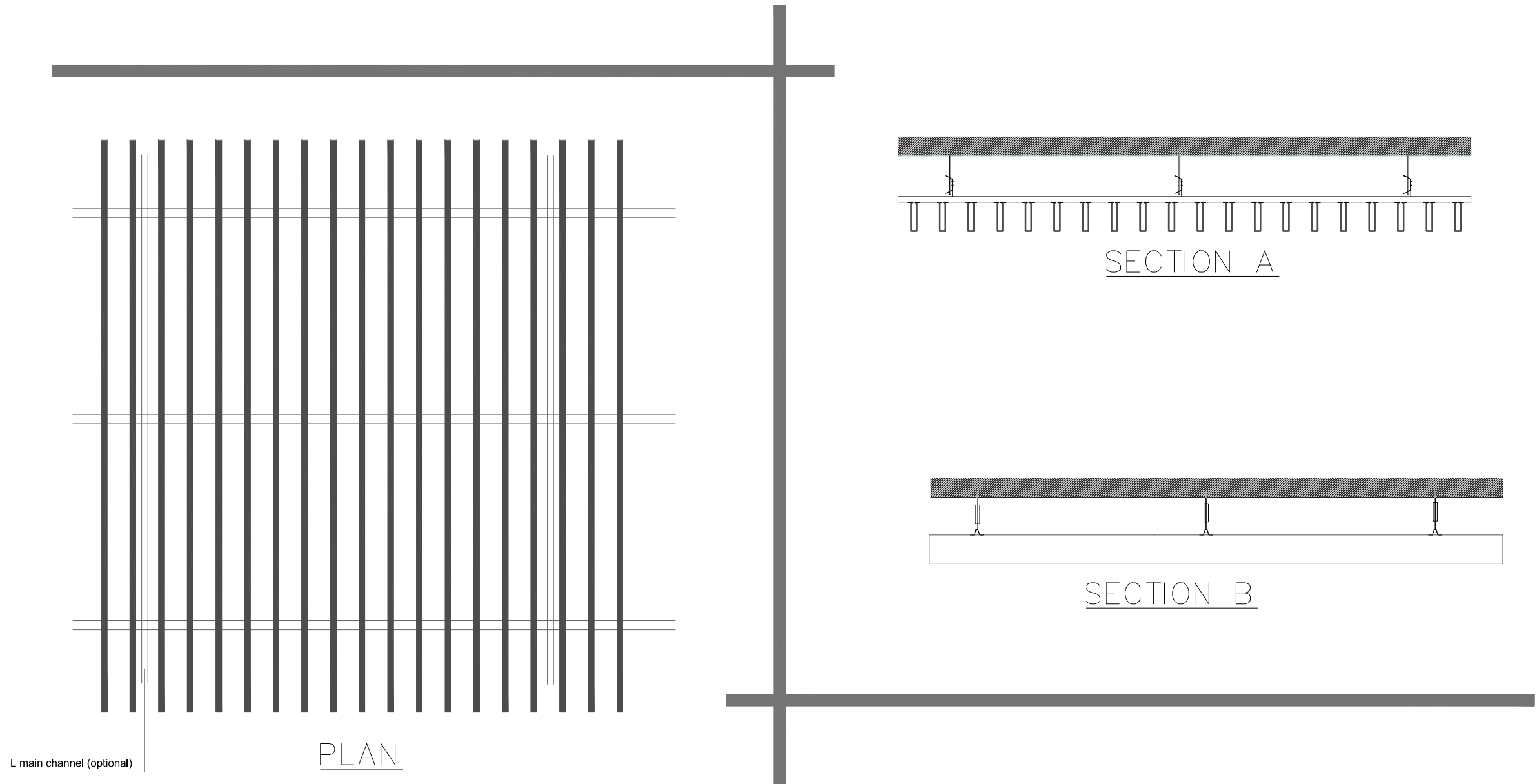

ADDRESS : Ferhatpasa Mah.Akdal Sk.No:5 Atasehir-Istanbul/Turkiye
T.: 0 216 415 18 94
0 216 415 18 93
F.: 0 216 415 18 95
www.deckon.com.tr

SPIKED LINEER BAFFLE
PLAN/SECTION

NO : 01

SCALE :

3580L1

OPTIC LENS

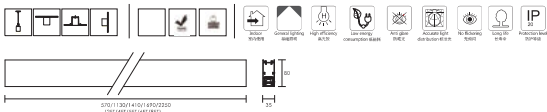

PRODUCT FEATURE 产品特点

- Equipped with non-flicking driver and high lumen SMD led chip.
- Options for 1~10V dimming, dial dimming and color changing driver.
- Long lifespan up to 50000hours, low decay and low maintenance cost.
- Distinguished end-caps, No screw to be appeared. No light leak.
- High grade aluminum, high quality surface painting.
- Fast and easy connection with no shadow.
- High efficiency optic lens, anti-glare feature, easy installation to any shape.
- Application: Office, School, Hospital, Supermarket, Shopping Mall, Hotel, Public Area.

P54

3580H1

ONE MODULE



PRODUCT FEATURE 产品特点

- Equipped with non-flicking driver and high lumen SMD led chip.
- Options for 1~10V dimming, dial dimming and color changing driver.
- Long lifespan up to 50000hours, low decay and low maintenance cost.
- Distinguished end-caps, No screw to be appeared. No light leak.
- High grade aluminum, high quality surface painting.
- Fast and easy connection with no shadow.
- High efficiency optic lens, no shadow, anti-glare feature, easy installation to any shape.
- Application: Office, School, Hospital, Supermarket, Shopping Mall, Hotel, Public Area.

P104

TECHNICAL DATA 技术参数

Item No. 产品型号	Dimension 产品型号	Power 功率	LED Output 白光通量	System Output 灯具有通量
L33580L1-400	570*35*80mm(2F)	2*5W	1400lm	900lm
L33580L1-1200	1130*35*80mm(4F)	4*5W	2800lm	1800lm
L33580L1-1600	1410*35*80mm(5F)	6*5W	4200lm	2700lm
L33580L1-1800	1690*35*80mm(6F)	6*5W	4200lm	2700lm
L33580L1-2400	2250*35*80mm(8F)	8*5W	5600lm	3600lm

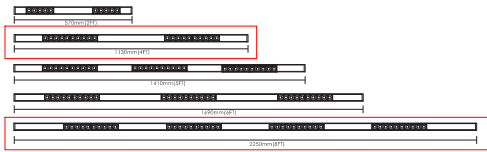

PRODUCT OPTION 可选产品配置

CCT	3000K 4000K 5000K 6000K
CRI	92+ 90+ 95+
Finish	White Black Silver Custom Color
Dimming	On/off 1-10V DALL Color Changing
Emergency	None 1.5 hours, full power
Sensor	None Motion and daylight sensor

DETAIL 细节

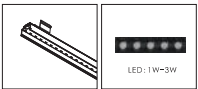

LIGHT DISTRIBUTION CURVE 光强分布曲线

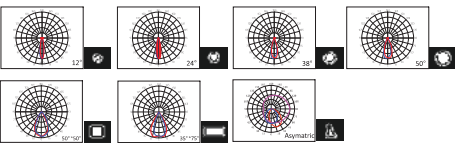

Accessories 配件

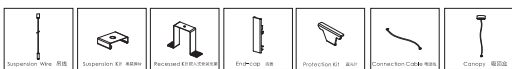

For detail of accessories, you can buy accessories separately. 详细配件图, 请见配件图。

P55

TECHNICAL DATA 技术参数

Item No. 产品型号	Dimension 产品型号	Power 功率	LED Output 白光通量	System Output 灯具有通量
L33580H1	138*35*80mm(3.4F)	5W	700lm	450lm

PRODUCT OPTION 可选产品配置

CCT	3000K 4000K 5000K 6000K
CRI	92+ 90+ 95+
Finish	White Black Silver Custom Color
Dimming	On/off 1-10V DALL Color Changing
Emergency	None 1.5 hours, full power
Sensor	None Motion and daylight sensor

DETAIL 细节

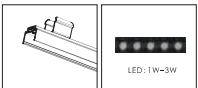

LIGHT DISTRIBUTION CURVE 光强分布曲线

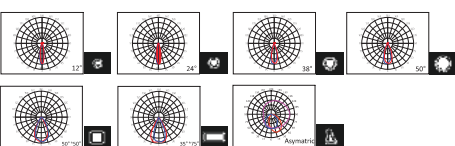

სალაროს ბრა

code: 53170/31/16



ავარიული სანათი

ნათების ფერი	თეთრი
სიმძლავრე	6 ვატი
ძაბვა	220-240 ვოლტი
შემავალი სიხშირე	50 HZ
დაცვის კლასი	IP20
ზომა	65X47X450 მმ
კოდი	KN-9960
მზარმოებელი ქვეყანა თურქეთი	



ბანკი “ქართუ“, თელავის ფილიალი

ნაკვეთის მისამართი და საკადასტრო კოდი

ქ. თელავი, ღვთის აღმშენებლის

ბანკირი N6

ს/კ 53.20.47.128

ღამკვეთი:

ბანკი “ქართუ“

ნახაზის დასახელება:

სანათების ტიპები

მასსიათებლები

ბრენდი:	Philips
მასალა:	ფოლადი
სიმაღლე:	110
სიგრძე:	110
სიგანე:	90
ნათურის ტიპი:	1x 4W
განათების წყარო:	დიოდრი
ფერი:	თეთრი

A3
M1:100

ფურცელი N-48
2025 წელი

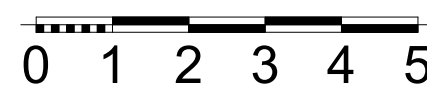

ბანკი “ქართუ”,
თელავის ფილიალი

ნაპვეთის მისამართი
და საკადასტრო
კოდი

ქ. თელავი, ღავეთ
აღმავანებლის
გამზირი N6
ს/კ 53.20.47.128

ღამვეთი:
ბანკი “ქართუ”

ნახაზის ღასახელღაბა:

ელექტრო
ღანერტიღაბის
გაბგა

სარღაფი

A3
M1:100

ფურცელი N-50
2025 წელი

პირღბიტი აღნიშნვღაბი

- C** - ძსელის კაბელი (UTP კაბელი)
USB - იუ ეს ბი სოქეტი
E - ელექტრო როზეტი
E - ღსწრული ელექტრო როზეტი
E - ელექტრო წერტილი
T - ტელეფონის როზეტი
TV - ტელევიზორი
G - ცენტრალური ფარი
Wi-Fi - ინტ. გაგავრცელღაბი
■ - ინტაქის კოლოფი 8 პორტიანი
HDMI - HDMI კაბელი
R - რეკი
P - ჩამრთველ-ამომრთველი
P-P - რევერსული ჩამრთველ-ამომრთველი
P - ექსტერიერის ჩამრთველ-ამომრთველი
P - გაგწვის ჩამრთველ-ამომრთველი
S - მოქრობის სენსორი ჭერზე (WC)
T - ანთეგა ტაიგერიტ (ტერასეპი, ფასაღი)

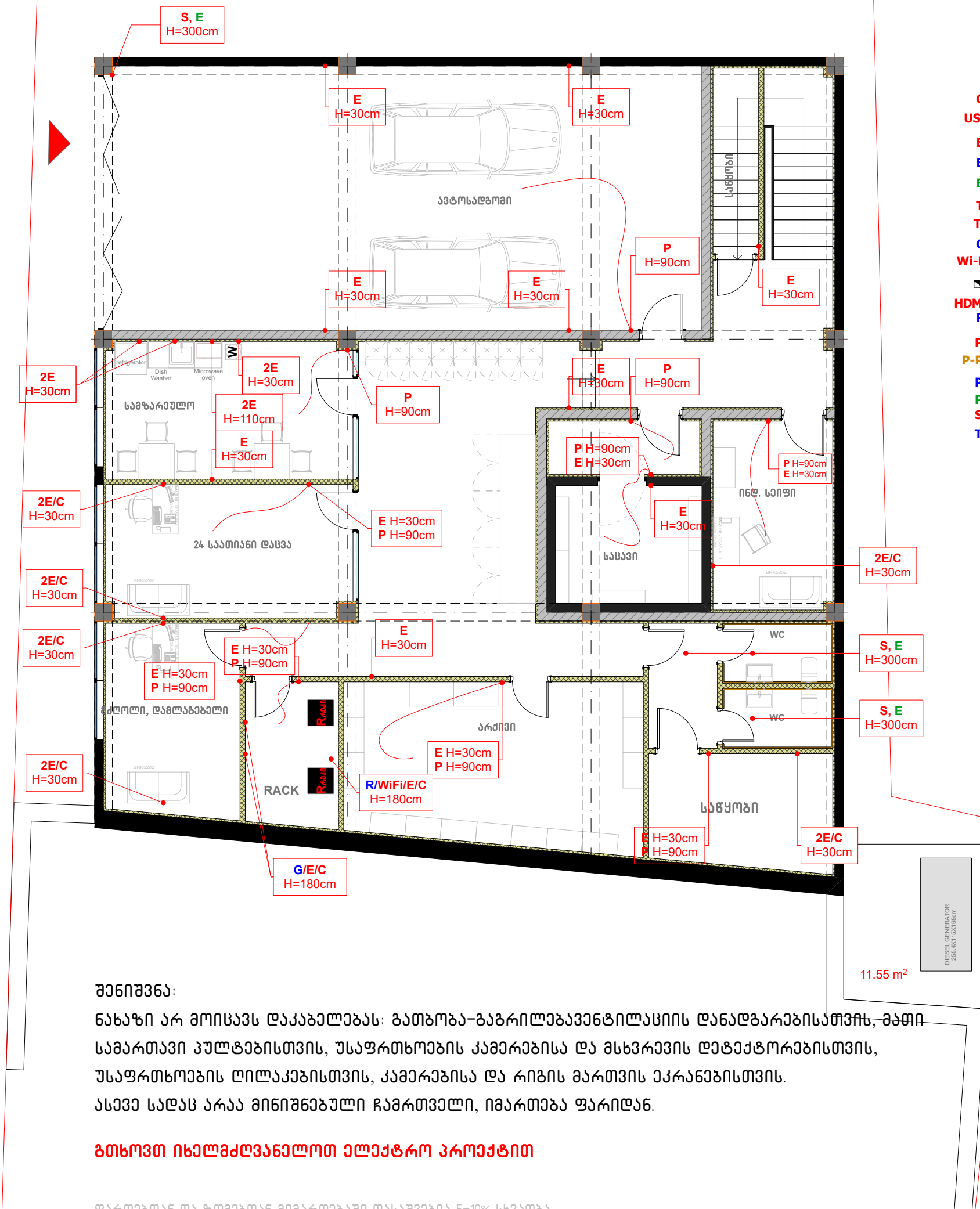

შენიშნღა:

ნახაზი არ მოიწავს ღაკაბღაბას: გატოღა-გაბრიღაბავენტიღასიის ღანაღბარებისღათვის, გატი
სამართავი კულღებისღათვის, უსაფრთხოების კამერებისღა და მსხვრავის ღატიქტორებისღათვის,
უსაფრთხოების ღიღაკებისღათვის, კამერებისღა და რიგის მართვის ექრანებისღათვის.
ასევე საღას არაა მიწიწნეღული ჩამრთველი, იგართეგა ფარიღან.

გტხოვრთ იხაღმღღანელღოთ ელექტრო პროექტიტ

ფართოღან და ზომეღან მიმართეგაბი ღასახვღაბი 5-10% სხვაღა.

გართები და ზომები გაღამონღან და ღაზუსტღან სარამონტო საფუღაოების მიმღინარეოების პროქსეზი.

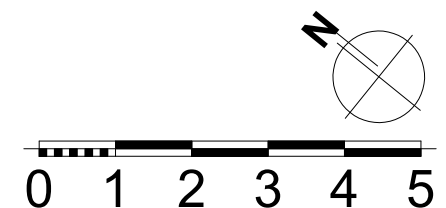



+



+



=



APOLO 5000

PL-E410PEUA-EU

Part number	Product picture	Description	Price list (USD)	End-user discount (USD)	End-user price (USD)	Connected Partner buying price (USD)	Connected Partner deal registration buying price (USD)
PL-E410PEUA-EU		aplo E410 - with Pad injector 802.11ac wave2 dual band 2.4 GHz and 5 GHz 2x2 MIMO Access Point, 1.3 Gbps data rate, supported standards 802.11 n/a/b/g/n, 1 x digital Ethernet Port, Pad injector included, Cat 5 Ethernet Cable in the box, integrated 4.55 dBm (2.4 GHz)/4.25 dBm (5 GHz) omnidirectional dual linear antenna, supporting 256 concurrent clients, autonomous controller-less operations (steering) or managed mode (Cloud or On-Premises), +19 dBm Tx power, 14 SSIDs across 2 radios, WMM, Band steering, Automatic Channel Selection, Mesh, tunneling (L2TP/L2APR/PPPoE), Presence Locationing API, Packet capture, Wireless profiler, Wi-Fi analyzer, ACL/DNS ACL, temperature range 0°C to +50°C, 3 year Limited Lifetime warranty	\$155.00	\$5.00%	\$146.75	\$200.73	\$174.68

WIFI

გუდა-სტანდარტული
ჩარჩო-წინანი
კლავიში 3

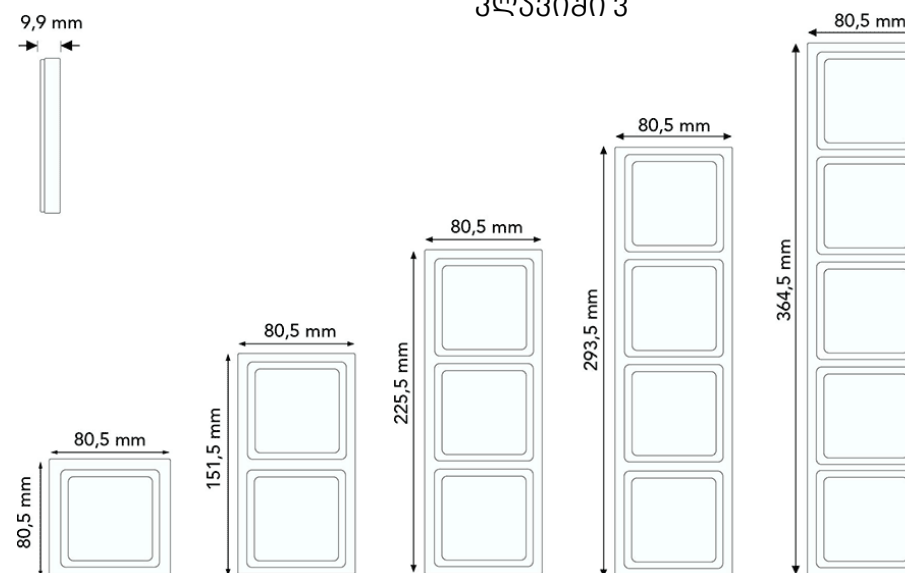

შენიშვნა:

ელექტრო ფურნიტურის გადათვლა მოხდას მემონტაჟი სპეციალისტის მხრიდან

ბანკი “ქართუ”,
თელავის ფილიალი

ნაგვეთის მისამართი
და საკადასტრო
კოდი

ქ. თელავი, ღვთის
აღმშენებლის

გამზირი N6
ს/კ 53.20.47.128

ღამვეთი:
ბანკი “ქართუ”

ნახაზის დასახელება:

ელექტრო
ფურნიტურა

A3
M1:100

ფურცელი N-51
2025 წელი

ბანკი "ქართუ",
თელავის ფილიალი

ნაპვეთის მისამართი
და საკადასტრო
კოდი

ქ. თელავი, ღავეთ
ალმაშენებლის
გამზირი N6
ს/კ 53.20.47.128

ღამკვეთი:
ბანკი "ქართუ"

ნახაზის ღასახეღება:

ქარისა ღა
ვიტრაჟების
მარკირების
გეგმა

სართული

A3
M1:100

ფურცელი N-52
2025 წელი

სტანდარტული ქარი ბაღამჯღარი ჩარღოზა, ზეღუბილი მღუ, WC ბაღამკეტი

პირობიტი აღნიშვნა:

- D-01** კარი - მღუ ინტერიერის კარი
BD-01 სპეც კარი - ბრონირებული ორმგი კარი საცავისთვის
MD-01 რკინის კარი, საკეტი
BG-01 ბრონირებული მინა (საღარო)
GP-01 ინტერიერის გამყოფი მინის ტიხარი
W-01 საფასაღე სისტემა - შავი ანოღიზირებული ალუმინის
იზოპროფილი, მინაპაკეტი, ენერგოეფექტური მინიტი
SW-01 საფასაღე სენსორული კარი - შავი ანოღიზირებული
ალუმინის იზოპროფილი

რკინის კარი საკეტი

უჩარჩოო კარი ზეღუბილი მღუ ფრთა, საკეტი ბასაღებით

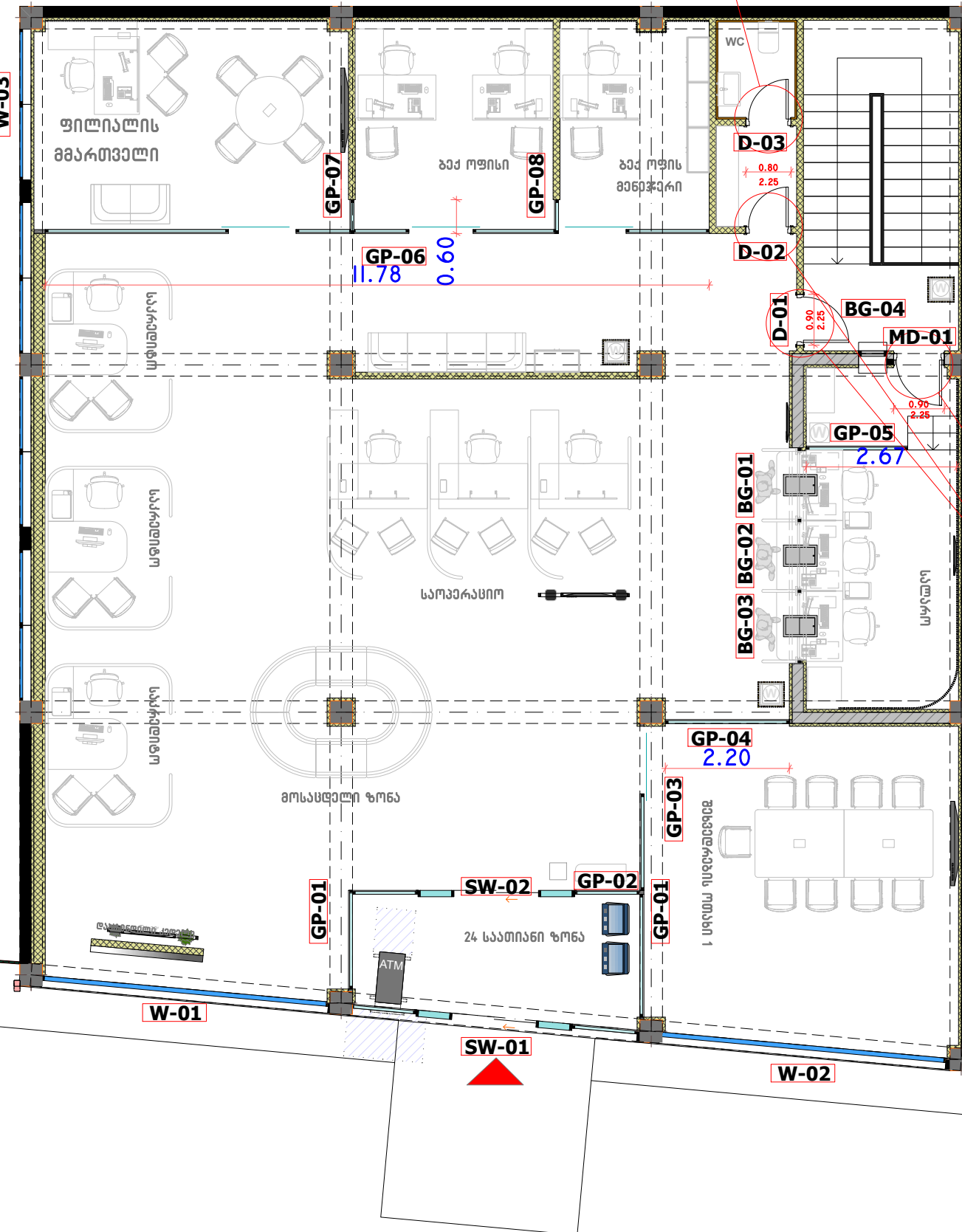

ფართებთან ღა ზომებთან მიმართებაში ღასახეღება 5-10% სხვაღება.

ბარტები ღა ზომები ბაღამონმღეს ღა ღაზუსტღეს საჩამონტო საფუზაოების მიმღინარეობის პროცესში.

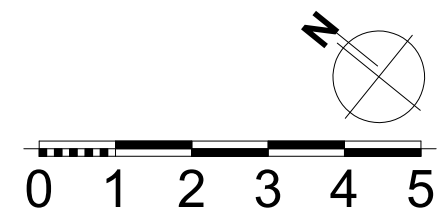

ბანკი "ქართუ",
თელავის ფილიალი

ნაპვეთის მისამართი
და საკადასტრო
კოდი

ქ. თელავი, ღავეით
აღმავანებლის
გამზირი N6
ს/კ 53.20.47.128

ღამკვეთი:
ბანკი "ქართუ"

ნახაზის ღასახეღება:

ქარისა ღა
ვიტრაჟების
მარკირების
გეგმა

სარღაფი

A3
M1:100

ფურცელი N-53
2025 წელი

პირობითი აღნიშვნა:

- D-01** კარი - მღფ ინტერიერის კარი
BD-01 სპეც კარი - ბრონირებული ორმგი კარი საცავისთვის
MD-01 რკინის კარი, საკეტიტ
BG-01 ბრონირებული მინა (სალარო)
GP-01 ინტერიერის გამყოფი მინის ტიხარი
W-01 საფასადე სისტემა - შავი ანოდიზირებული ალუმინის
იზოპროფილი, მინაპაკეტიტ, ენერგოეფექტური მინიიტ
SW-01 საფასადე სენსორული კარი - შავი ანოდიზირებული
ალუმინის იზოპროფილი
MP-01 ლიტონის ცხაურა კარი
AD-01 ავტომატური გაღების კარი
(სექციური სერღვიზ-პანელებიიტ)

სტანღარტული კარი გაღამჯღარი ჩარღოჟა, შეღეხიღი მღფ

რკინის კარი საკეტიტ

საეხ. რკინის კარი საეხ. საკეტიტ

სტანღარტული კარი გაღამჯღარი ჩარღოჟა, შეღეხიღი მღფ, wc გაღამკეტიტ

სტანღარტული
კარი
გაღამჯღარი
ჩარღოჟა,
შეღეხიღი მღფ

სტანღარტული კარი გაღამჯღარი ჩარღოჟა, შეღეხიღი მღფ

ფარტეხტან ღა ჴომეხტან მიმარტეხტანი ღასახეღებია 5-10% სხვაღება.

გარტეხტანი ღა ჴომეხტანი გაღამეღწმღეს ღა ღაჴუსტღეს სარამეღწმღ საეუხაღეხის მიმღღინარეღეხის პარტესხი.

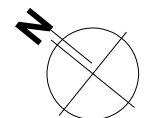
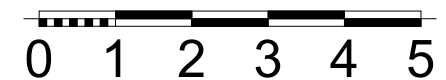

I სართული
კარის განხილვა

ზომები გადამოწმდეს ადგილზე



VERSION
WITH WOOD
FINISH



FIRE
RESISTANCE
60 MINUTES.



SOUND
INSULATION
45 db



ბანკი “ქართუ”,
თელავის ფილიალი

ნაკვეთის მისამართი
და საკადასტრო
კოდი

ქ. თელავი, ღვინთ
აღმავანების

გამზირი N6
ს/კ 53.20.47.128

დამკვეთი:
ბანკი “ქართუ”

ნახაზის დასახელება:

განხილვა

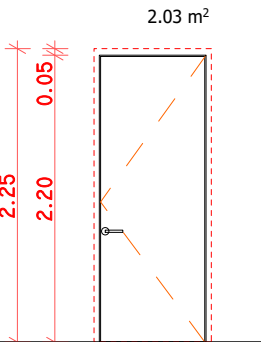

0.05 0.80 0.05

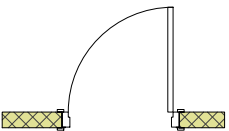

D-01

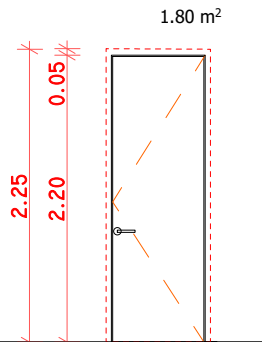

0.05 0.70 0.05

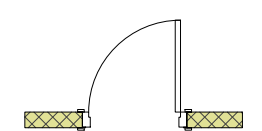

D-02

კარის აღწერა:

- * მომთაში თაბაშირმუყაოთი მოპირკეთებულ ბლოკის ტიხარში
- * ალუმინის ჩარჩო პერცელისფერი
- * ალათა დაგრუნტული
- * ანჯამა პერცელისფერი დაფარული
- * სახელური პერცელისფერი (ნიმუში შეთანხმდეს)
- * მექანიზმი მაგნიტური (AGB) პერცელისფერი

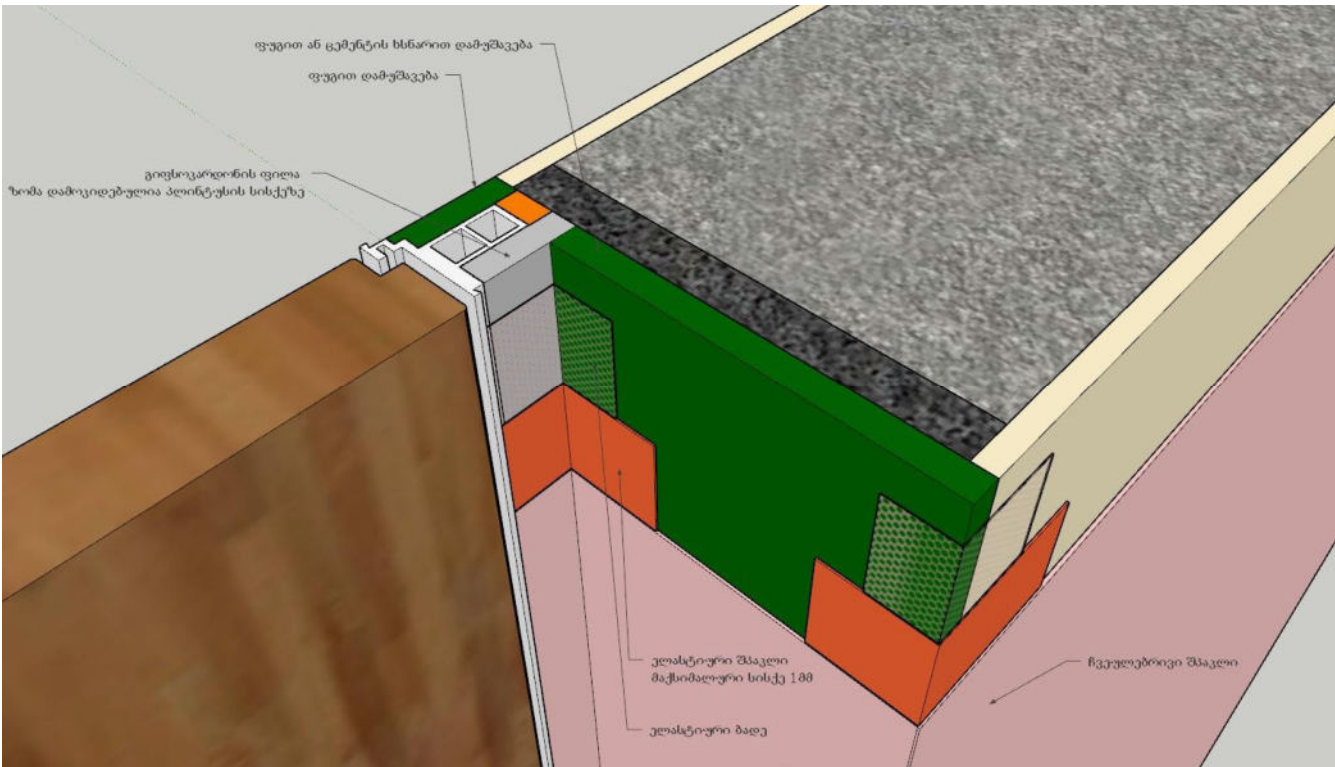

შენიშვნა:

- * ხედი მოცემულია სათავსოს გარედან
- * კარის ღირებულება 2-3 სმ სამონტაჟო
- * კარის ჩარჩოს პროფილი წინასწარ შეთანხმდეს დიზაინერთან
- * ყველა ზომა გადამოწმდეს ადგილზე
- * ნახაზში მოცემულ ზომებსა და ფართობზე დასაშვებია 5% ცდომილება
- * დაგრუნტული კარის შეღებვის კოდი და საღებავი იხ. მოპირკეთების გეგმებზე
- * ყველა კართან დამონტაჟდეს კარის შემნელებელი (დორსტოვი)

door stop



A3
M1:100

ფურცელი N-54
2025 წელი

კარის განმლა

ზომები გადამოწმდეს ადგილზე



VERSION
WITH WOOD
FINISH



FIRE
RESISTANCE
60 MINUTES.



SOUND
INSULATION
45 db



ბანკი “ქართუ“,
თელავის ფილიალი

ნაკვეთის მისამართი
და საკადასტრო
კოდი

ქ. თელავი, დავით
აღმაშeneblის

ბამზირი N6
ს/კ 53.20.47.128

დამკვეთი:
ბანკი “ქართუ“

ნახაზის დასახელება:

განმლა

A3
M1:100

ფურცელი N-55
2025 წელი

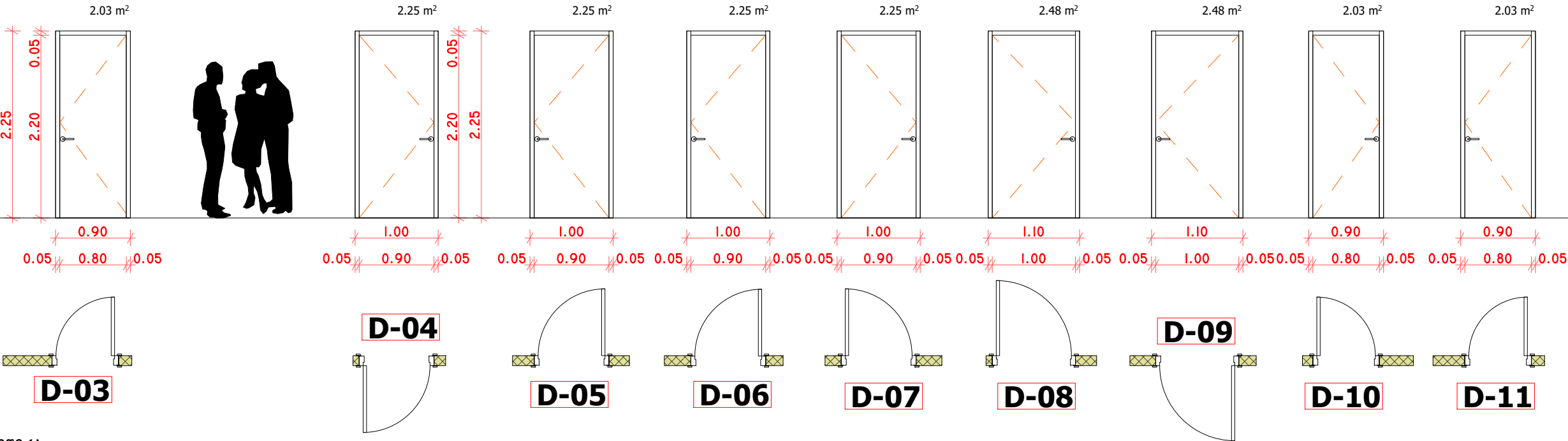

კარის აღწერა:

- * მონტაჟი თაბაშირმუყაოს ტიხარში
- * სტანდარტული კარი
- * ალათა სტანდარტული
- * ანჯამა პერცხლისფერი
- * სახელური პერცხლისფერი (ნიშუი შეთანხმდეს)
- * მექანიზმი (AGB) პერცხლისფერი

შენიშვნა:

- * ხედი მოცემულია სათავსოს გარედან
- * კარის ღირებულება 2-3 სმ სამონტაჟოდ
- * კარის ჩარჩოს პროფილი წინასწარ შეთანხმდეს ღირებულებით
- * ყველა ზომა გადამოწმდეს ადგილზე
- * ნახაზში მოცემულ ზომებსა და ფართობზე დასაშვებია 5% ცდომილება
- * დაგრუნტული კარის შეღებვის კოდი და საღებავი იხ. მოპირკეთების გეგმაზე
- * ყველა კართან დამონტაჟდეს კარის შემნელებელი (დორსტოვი)

door stop



კარის განხილვა

ზომები გადამოწმდეს ადგილზე



VERSION
WITH WOOD
FINISH



FIRE
RESISTANCE
60 MINUTES.



SOUND
INSULATION
45 db



ბანკი “ქართუ”,
თელავის ფილიალი

ნაკვეთის მისამართი
და საკადასტრო
კოდი

ქ. თელავი, ღვინთ
აღმავანების
ბაზარი №6
ს/კ 53.20.47.128

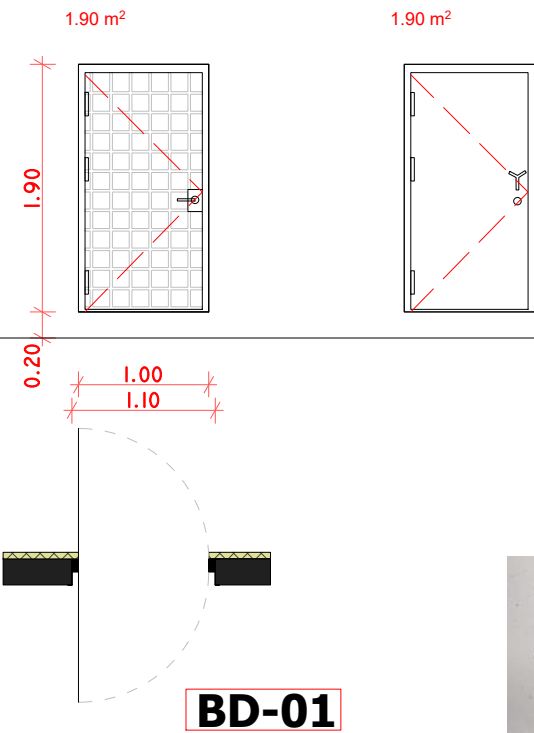

კარის აღწერა:

- * სტანდარტის შესაბამისი სპეც. ორმაგი კარი.
- * ლითონის დორსტოპით
- * შეღებილი თეთრად, RAL 9010



შენიშვნა:

- * ხედი მოცემულია სათავსოს გარედან
- * კარი მარჯვნივ რკინაგაბიონის კაფსულის დორსტოპით არამატურის ნაშვარებზე
- * რკინის კარი სპეცსაკებით (საკების ტიპი წინასწარ შეთანხმდეს ბაჰის უსაფრთხოების სამსახურთან) ასევე უნდა ქონდეს ელექტრონული დაშვების სისტემის შესაძლებლობა
- * კარი დაგრუნტულია და შეღებილია ლითონის საღებავით RAL 9016
- * ყველა კართან დამონტაჟდეს კარის შემნელებელი (დორსტოპი)



დამკვეთი:
ბანკი “ქართუ”

ნახაზის დასახელება:

განხილვა

A3
M1:100

ფურცელი №-56
2025 წელი



VERSION
WITH WOOD
FINISH



FIRE
RESISTANCE
60 MINUTES.



SOUND
INSULATION
45 db



ბანკი “ქართუ“,
თელავის ფილიალი

ნაკვეთის მისამართი
და საკადასტრო
კოდი

ქ. თელავი, ღავით
აღმავანებლის
გამზირი N6
ს/კ 53.20.47.128

ღაკვეთი:
ბანკი “ქართუ“

ნახაზის ღასახელება:

განმლა

A3
M1:100

ფურცელი N-57
2025 წელი

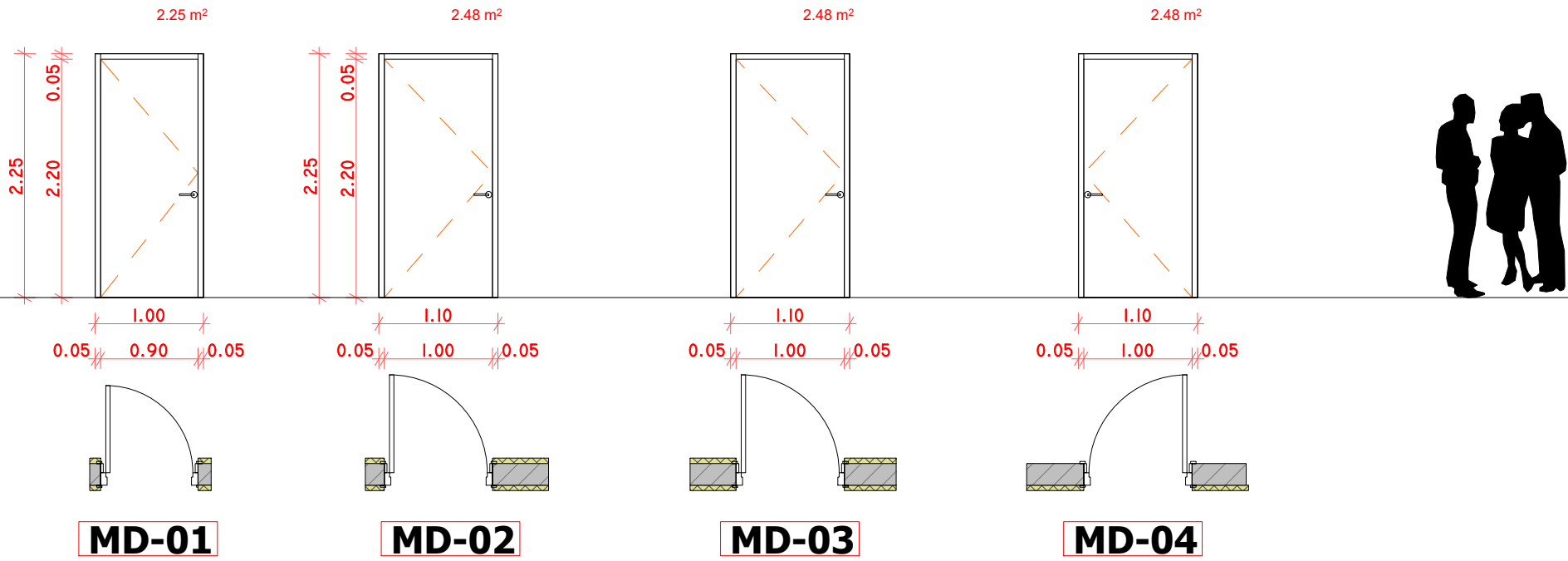

კარის აღწერა:

- * მოწაჟი თაგაჟირმჟყოთი მოჟირკათეჟულ ზლოჟის ტინარჟი
- * მეტაღის მასაღით აწჟოღილი კარი
- * ღამჟჟაჟეჟული ანტიჟოროჟიული ხსნარით ღა ჟელეღილი RAL 9016
- * აწჟაგა რჟინის კარის წონის ჟესაგაღისი
- * სახელური ჟერცხლისფარი (წიჟუჟი ჟეთანსმღეს)
- * მეჟანიჟი (CISA) სჟაციფიკა ღამკვეთის მოთსოჟნისამგზ

ჟენიჟჟნა:

- * ხელი მოცემულია სათჟსოს გარღან
- * კარის ღიოგს ემეტაგა 2-3 სმ სამონტაჟოღ
- * რჟინის კარი სჟაცსაკეტიტ (საკეტის ტიჟი წინასწარ ჟეთანსმღეს გაჟის ჟსაფრთხოგის სამსახურთან) ასკეე ჟნღა ჟონღეს ელექტროწული ღაჟეგის სისტემის ღაერთეგის ჟესაჟლეგლოგა
- * კარი ღაგრუნტულია ღა ჟელეღილია ღითონის საღეგაგით RAL 9016
- * ყველა კართან ღამონტაჟღეს კარის ჟემწეღეგელი (ღოროტოჟი)

ვიტრაჟის განშლა

ზომები გადამოწმდეს ადგილზე



ბანკი “ქართუ“,
თელავის ფილიალი

ნაკვეთის მისამართი
და საკადასტრო
კოდი

ქ. თელავი, დავით
აღმაშeneბლის

ბამზირი N6
ს/კ 53.20.47.128

დაგეგმეთი:
ბანკი “ქართუ“

ნახაზის დასახელება:

განშლა

A3
M1:100

ფურცელი N-58
2025 წელი

21.62 m²

15.21 m²

6.60 m²

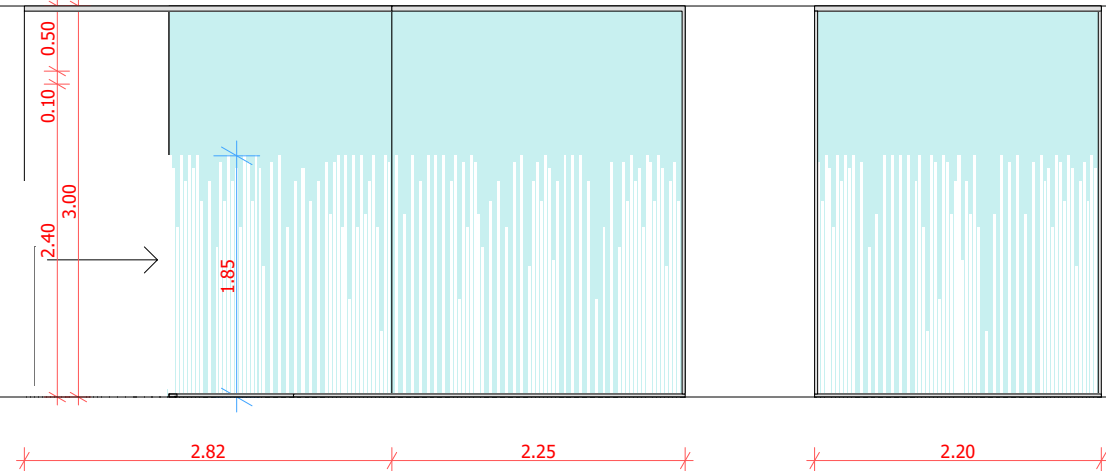
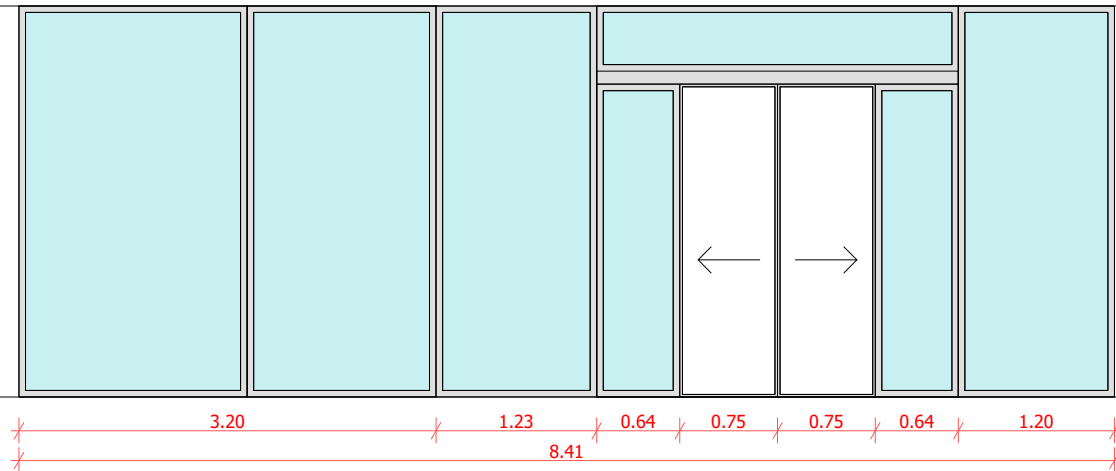

კარის აღწერა:

- * მომტაში თაგაპირმუყაოთი მოპირკეთებულ გლოკის ტიხარში
- * ალუმინის ჩარჩო თეთრი ლ 9016
- * 12 მმ ულტრა თეთრი მინა
- * ანჯამა პერცხლის ფერი დაფარული
- * სახელური შავი ან პერცხლის ფერი (ნიმუში შეთანხმდეს)

კარის აღწერა:

- * მომტაში თაგაპირმუყაოთი მოპირკეთებულ გლოკის ტიხარში
- * ალუმინის ჩარჩო თეთრი ლ 9016
- * 12 მმ ულტრა თეთრი მინა
- * ანჯამა პერცხლის ფერი დაფარული
- * სახელური შავი ან პერცხლის ფერი (ნიმუში შეთანხმდეს)
- * მექანიზმი მოსრიალე (klein, rollass+)



შენიშვნა:

- * ხედი მოცემულია სათავსოს გარედან
- * კარის ღიოვს ემატება 2-3 სმ სამონტაჟოდ
- * კარის ჩარჩოს პროფილი წინასწარ შეთანხმდეს დიზაინერთან
- * ყველა ზომა გადამოწმდეს ადგილზე
- * ნახაზში მოცემულ ზომებსა და ფართეზზე დასაშვებია 5% ცდომილება
- * დაგრუნტული კარის შეღებვის კოდი და საღებავი იხ. მოპირკეთების გეგმეზზე

ვიტრაჟის განშლა

ზომები გადამონმდეს ადგილზე



ბანკი “ქართუ”,
თელავის ფილიალი

ნაკვეთის მისამართი
და საკადასტრო
კოდი

ქ. თელავი, დავით
აღმაშeneზლის

გამზირი N6
ს/კ 53.20.47.128

დამკვეთი:
ბანკი “ქართუ”

ნახაზის დასახელება:

განშლა

A3
M1:100

ფურცელი N-59
2025 წელი

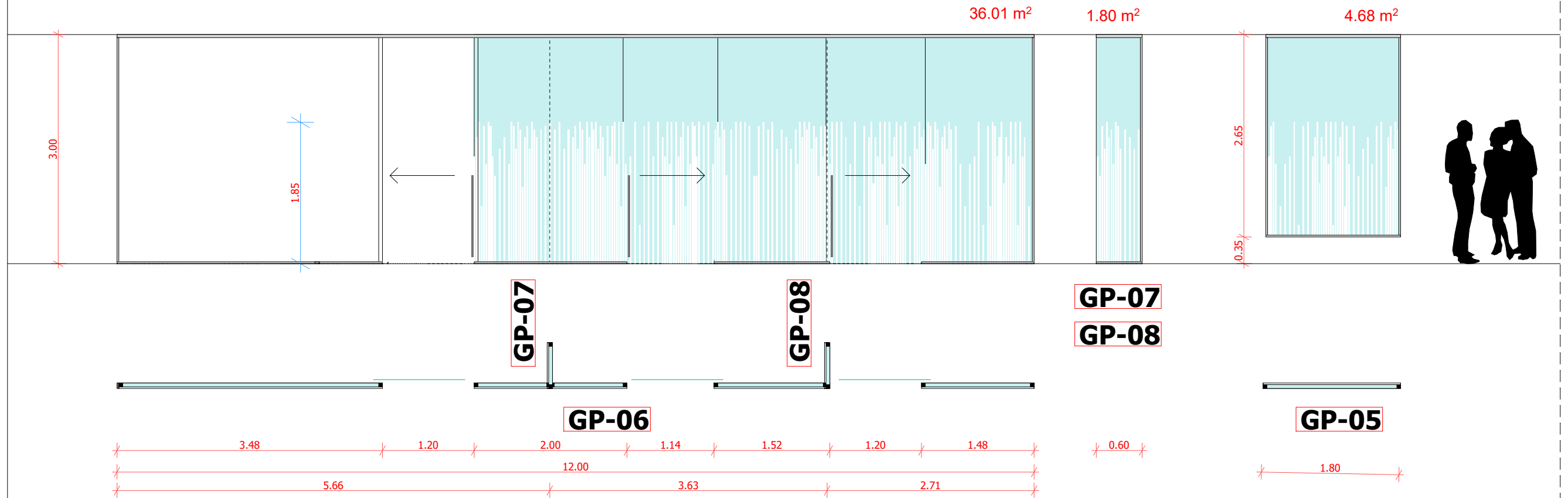

აღწერა:

- * მონტაჟი თაბაშირშუყას ტიხარში
- * ალუმინის ჩარჩო თეთრი RAL 9016
- * 12 მმ ულტრა თეთრი მინა
- * სახელური შავი ან ვერცხლისფერი (ნიმუში შეთანხმდეს)
- * მექანიზმი მოსრილა (klein, rollass+)

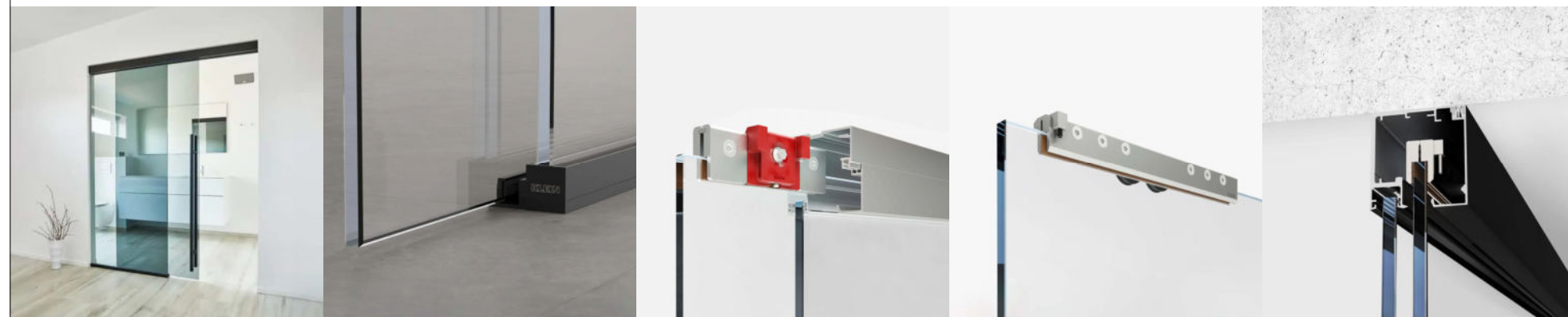

შენიშვნა:

- * ხედი მოცემულია სათავსოს გარედან
- * კარის ღიოვს ემატება 2-3 სმ სამონტაჟოდ
- * კარის ჩარჩოს პროფილი წინასწარ შეთანხმდეს ღიზანერთან
- * ყველა ზომა გადამონმდეს ადგილზე
- * ნახაზში მოცემულ ზომებსა და ფართეზზე დასაშვებია 5% ცდომილება
- * დაგრუნტული კარის შეღებვის კოდი და საღებავი იხ. მოვირკეთების გეგმეზზე

კარის განზღა

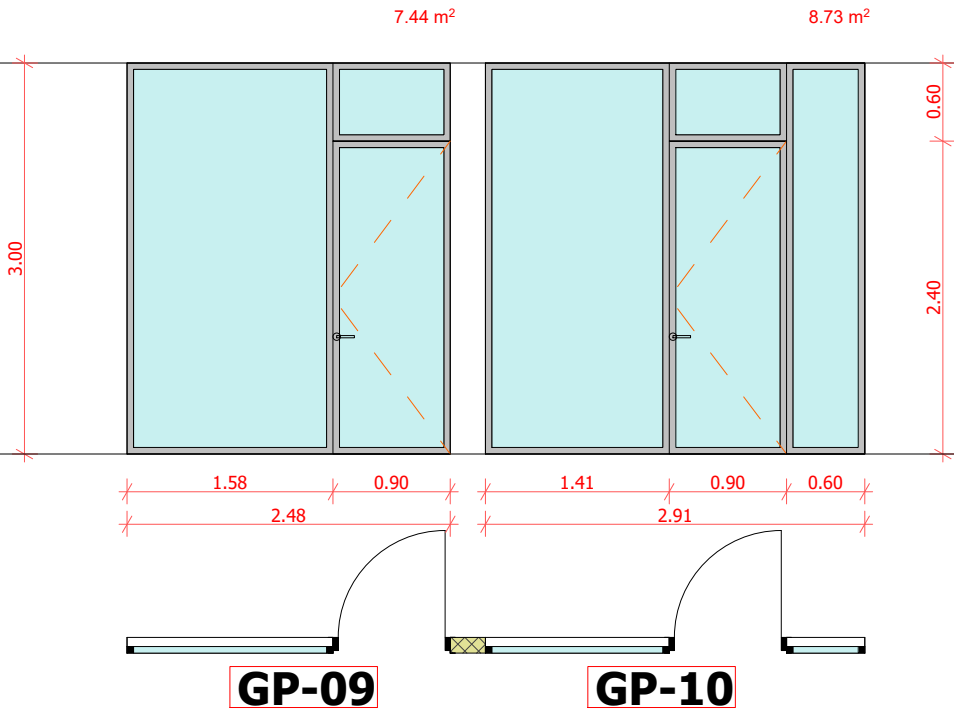

ბანკი “ქართუ”,
თელავის ფილიალი

ნაკვეთის მისამართი
და საკადასტრო
კოდი

ქ. თელავი, დავით
აღმაშeneზლის
ბაგზირი N6
ს/კ 53.20.47.128

დაგეგვითი:
ბანკი “ქართუ”

ნახაზის დასახელება:

განზღა

A3
M1:100

ფურცელი N-60
2025 წელი

აღწერა:

- * მონტაჟი თაბაშირძეშვილის ტიხარში
- * ალუმინის ჩარჩო თეთრი RAL 9016
- * ინტერიერის ალუმინის პროფილი
- * ერთმხრივი სტანდარტული მინა

შენიშვნა:

- * ხედი მოცემულია სათავსოს გარედან
- * კარის ღირებულება 2-3 სმ სამონტაჟოდ
- * კარის ჩარჩოს პროფილი წინასწარ შეთანხმდეს დიზაინერთან
- * ყველა ზომა გადამონმდეს ადგილზე
- * ნახაზში მოცემულ ზომებსა და ფართობზე დასაშვებია 5% ცდომილება
- * დაგრუნტული კარის შეღებვის კოდი და საღებავი იხ. მოპირკეთების გეგმებზე



ბანკი "ქართუ",
თელავის ფილიალი

ნაკვეთის მისამართი
და საკადასტრო
კოდი

ქ. თელავი, დავით
აღმაშeneბლის
ბაზირი N6
ს/ქ 53.20.47.128

დამკვეთი:
ბანკი "ქართუ"

ნახაზის დასახელება:

ბანელა

A3

M1:100

ფურცელი N-61

2025 წელი

I და II სართული

ინტერიერის გამყოფი ვიტრაჟის მიწის დაბურვა

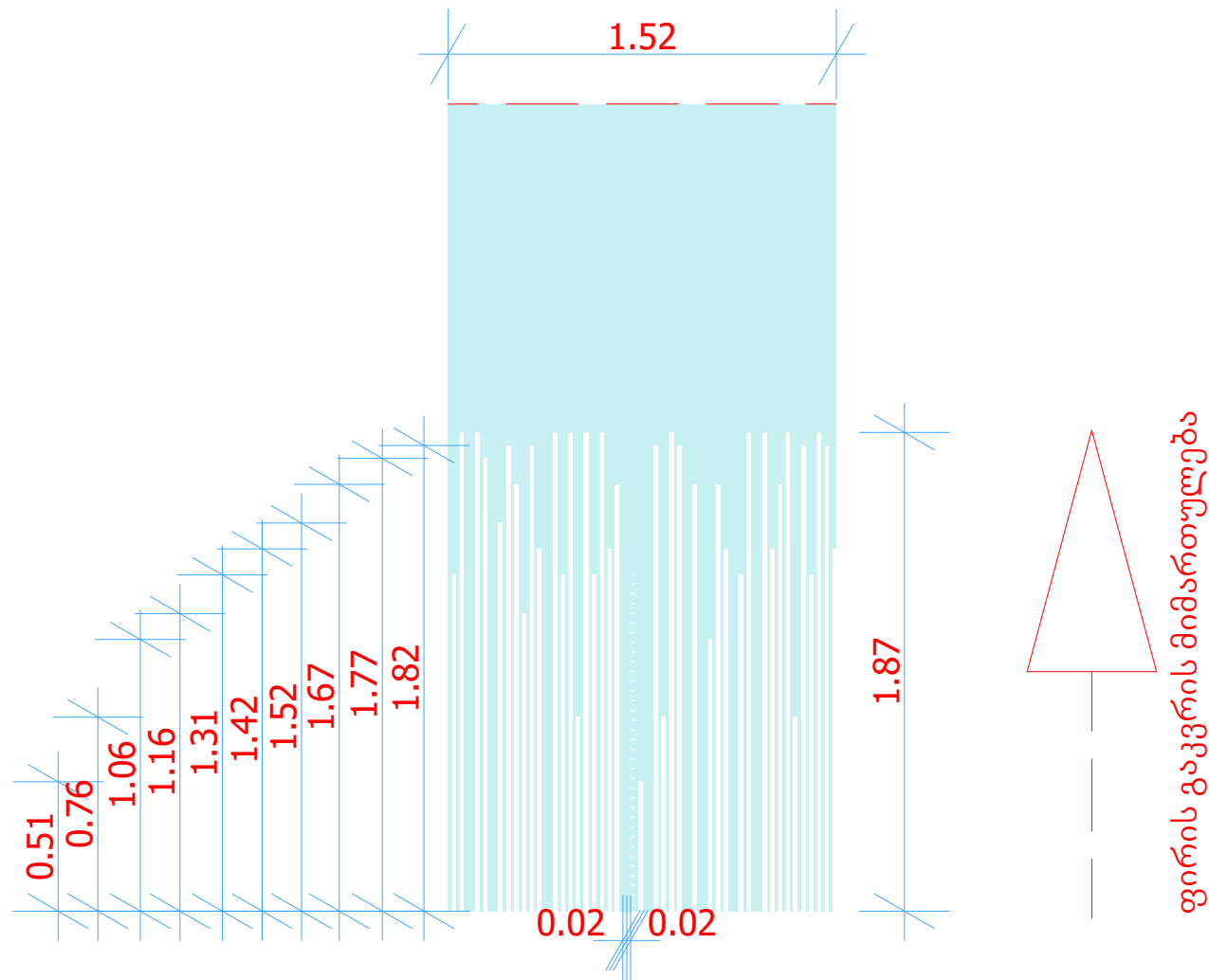

შენიშვნა:

- * გამოყენებულ იქნას მაღალი ხარისხის დასაბური ფირი (150 ან 122 სმ განით)
- * დაბურვის მოსაწყობად გამოიყენეთ უკვე ავტარზე დაჭრილი ფირი მეტი სიზუსტისათვის
- * საჭიროების შემთხვევაში მემონტაჟემ მოითხოვოს DWG ან PDF ფაილი
- * არსებული ნახაზით პირველ ეტაჟზე დამზადდეს 1 ვიტრაჟის დაბურვა სანიმუშოდ

ბანკი “ქართუ”,
თელავის ფილიალი

ნაკვეთის მისამართი
და საკადასტრო
კოდი

ქ. თელავი, დავით
აღმაშeneზლის

ბამზირი N6

ს/კ 53.20.47.128

დამკვეთი:
ბანკი “ქართუ”

ნახაზის დასახელება:

სალაროს
განშლა

შენიშვნა:

- * ხედი მოცემულია სათავსოს გარედან
- * გრონირებული მინა დამზადდეს ღეფექტის გარეშე
- * ზომები გადამოწმდეს ადგილზე

A3
M1:100

ფურცელი N-62

2025 წელი

ზომები გადამოწმდეს ადგილზე

სალაროს განშლა

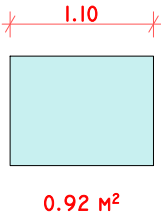
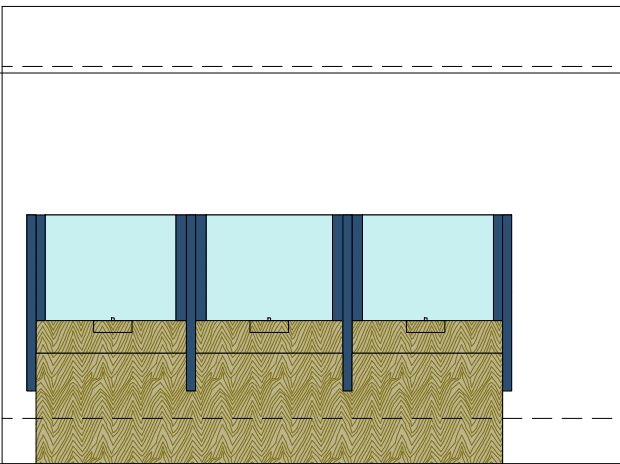
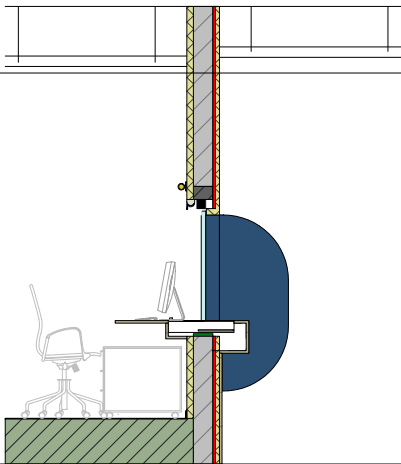

0.08 0.04 1.04 0.04 0.08 0.04 1.04 0.04 0.08 0.04 1.04 0.04 0.08

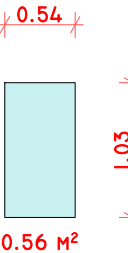
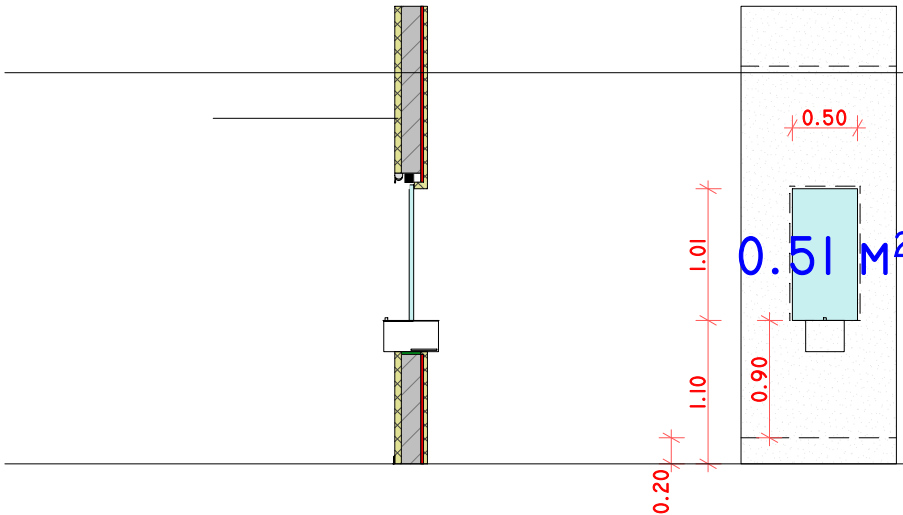

BG-04

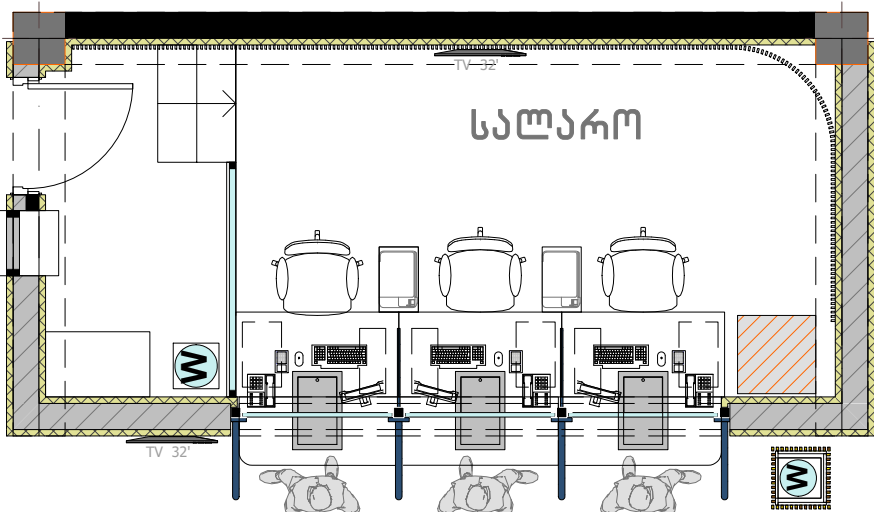

BG-01 BG-02 BG-03

1.25 1.25 1.25
0.08 1.17 0.08 1.17 0.08 1.17 0.08

ზომები გადამოწმდეს ადგილზე



ბანკი "ქართუ",
თელავის ფილიალი

ნაკვეთის მისამართი
და საკადასტრო
კოდი

ქ. თელავი, დავით
აღმაშeneზლის
ბაგზირი N6
ს/კ 53.20.47.128

დამკვეთი:
ბანკი "ქართუ"

ნახაზის დასახელება:

ფასადის
ვიტრაჟები

A3
M1:100

ფურცელი N-63
2025 წელი

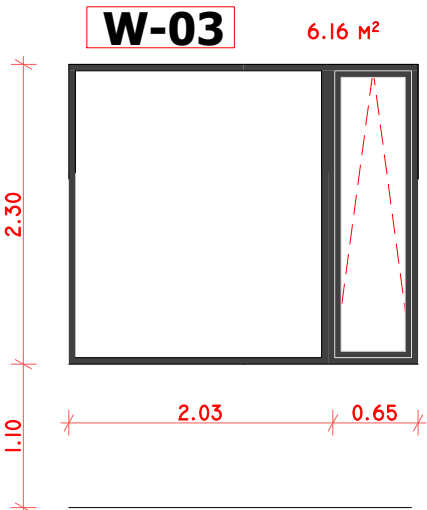
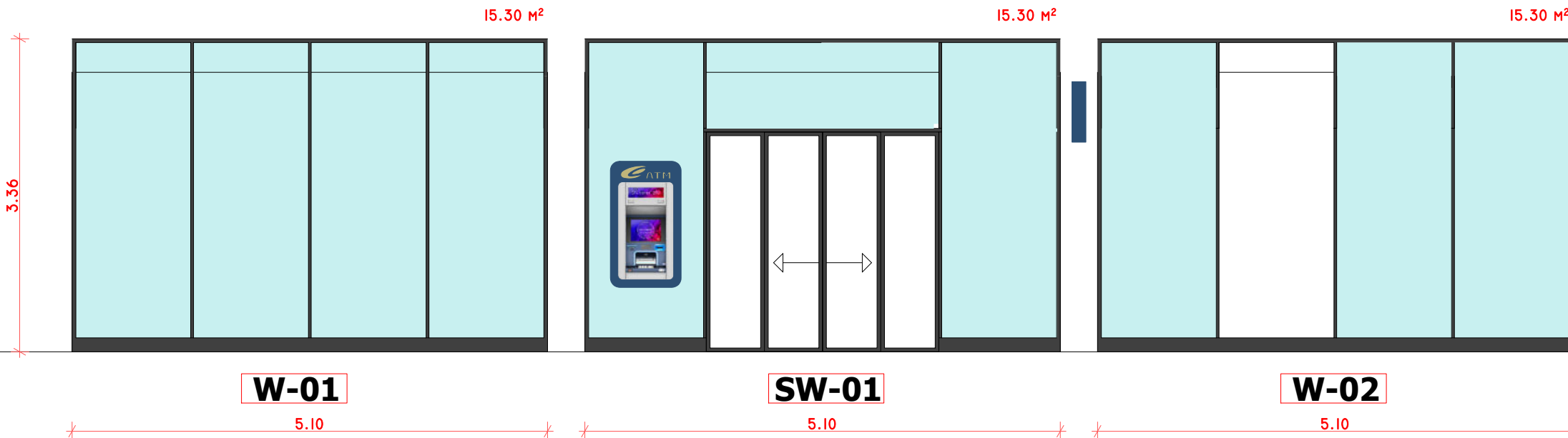

შენიშვნა:

- * ხედი მოცემულია სათავსოს გარედან
- * ენერგოეფექტური მინალაკატი შავი ღალენტვით
- * საფასადო სისტემა იზოპროფილი, თერმოსილიტით, ანოდიზირებული შავი ალუმინი
- * ავტომატური გაღების მოსრიალე კარი
- * გაღებადი ფანჯრის სეგმენტები მხოლოდ გადმოკიდების მექანიზმით 170-180 სმ ზე
სახელურით

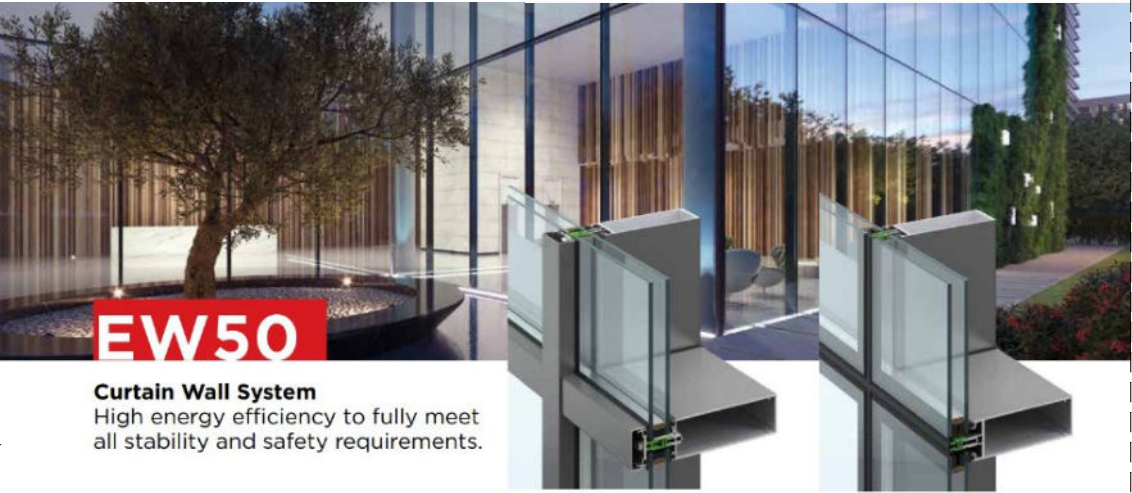
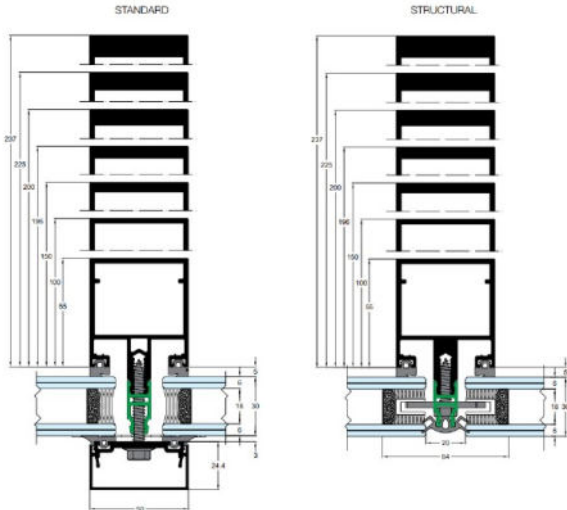
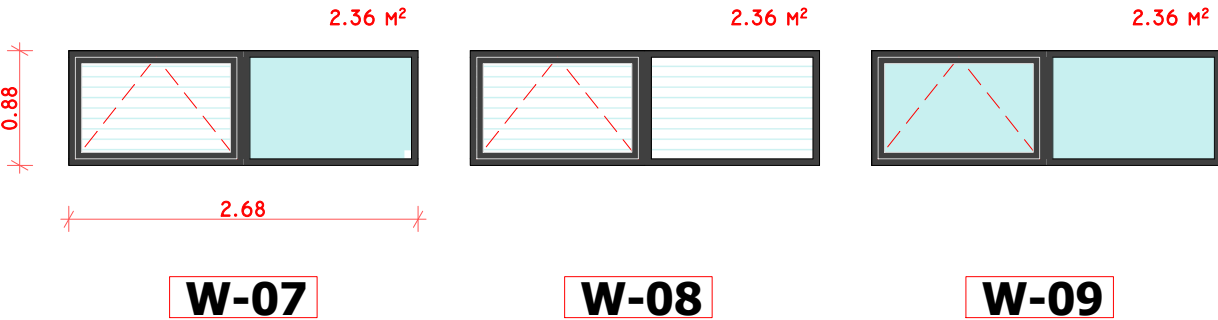

EW50
Curtain Wall System
High energy efficiency to fully meet
all stability and safety requirements.

ბანკი “ქართუ”,
თელავის ფილიალი

ნაპვეთის მისამართი
და საკადასტრო
კოდი

ქ. თელავი, დავით
აღმაშენებლის
გამზირი N6
ს/კ 53.20.47.128

დამკვეთი:
ბანკი “ქართუ”

ნახაზის დასახელება:

სამონტაჟო
გეგმა

სარდაფი

A3
M1:100

ფურცელი N-65
2025 წელი

პირუბითი აღნიშვნები

- კედელი PVC შესაღბი პანელით
- კედელი ინოქსის ტექსტურისანი
კომპოზიტური მასალით
- ვერტიკალური პანელი ხის
ტექსტურით
- დეკორატიული ლესვა
(Caparol, armareno 700)
- 6 სმ პლინტუსი ვინილის პორტით
- ალუმიინის ჩრდილოვანი
პროფილი
- კერამოგრანიტი
- კერამოგრანიტის
პლინტუსი

მოცემულ რაოდენობას დაემატოს 10-15% ნაშატი

კედლების შეღება თეთრად
GRAUWEIS

11.55 m²

DIESEL GENERATOR
255.4X115X168cm

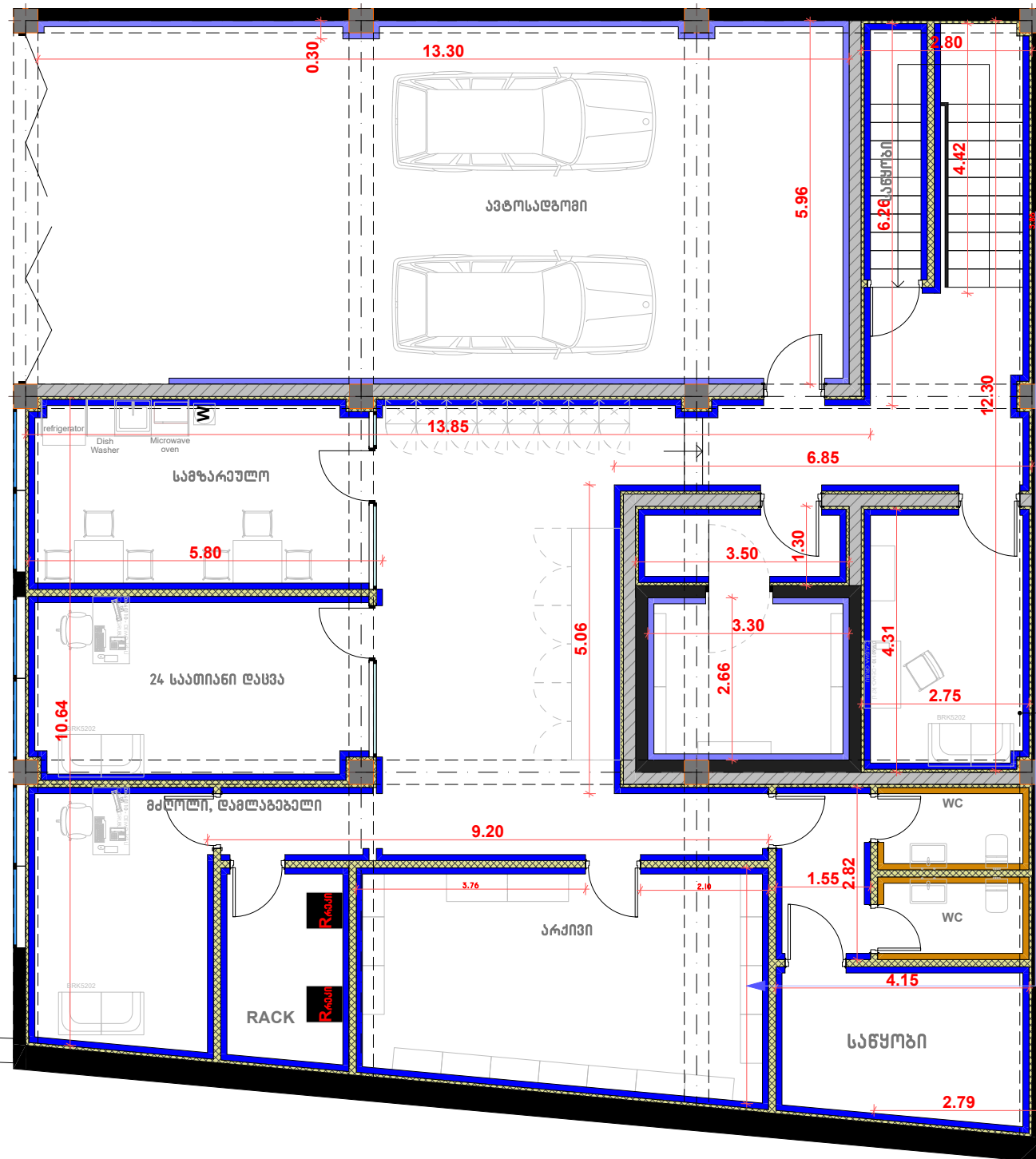

შენიშვნა:

- * მოსაპირკეთებელი მასალებზე გამოყენებულ იქნას მასალის შესაბამისი მწარმოებლის სამაგრი და შოვის ამოსავსები სილიკონ-ნაბოები
- * გათვალისწინებული იყოს სამუშაოებისას მიკროშოვების ამოსავსებად აკრილის სილიკონის გამოყენება
- * ხაზოვანი ალუმიინის ჭარის შიგნით, კონსტრუქციული გატონის ჭარი დაიბრუნდოს და შეიღებოს მაღალი ხარისხის საღებავით, Caparol Jura 10

ფართობთან და ზომებთან მიმართებაში დასახვებია 5-10% სხვაობა.

გარტები და ზომები გადამოწმდეს და დაზუსტდეს სარემონტო სამუშაოების მიმდინარეობის პროცესში.

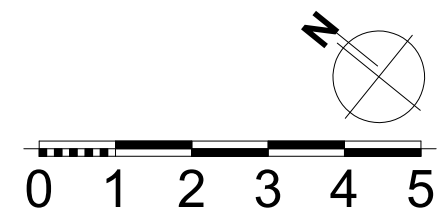



ბანკი “ქართუ”,
თელავის ფილიალი

ნაკვეთის მისამართი
და საკადასტრო
კოდი

ქ. თელავი, დავით
აღმაშeneზლის
ბაგზირი N6
ს/კ 53.20.47.128

დაგეგმეთ:
ბანკი “ქართუ”

ნახაზის დასახელება:

ბანელა

A3
M1:100

ფურცელი N-66
2025 წელი

ხის (ან ლამინატის) პერტიკულური
ელემენტები მიმაგრებული მუქ
ნაცრისფრად შეღებილ ფონზე

20.82 m²

3.00



TV 32"

2.65

0.35

5.13

1.20

1.40

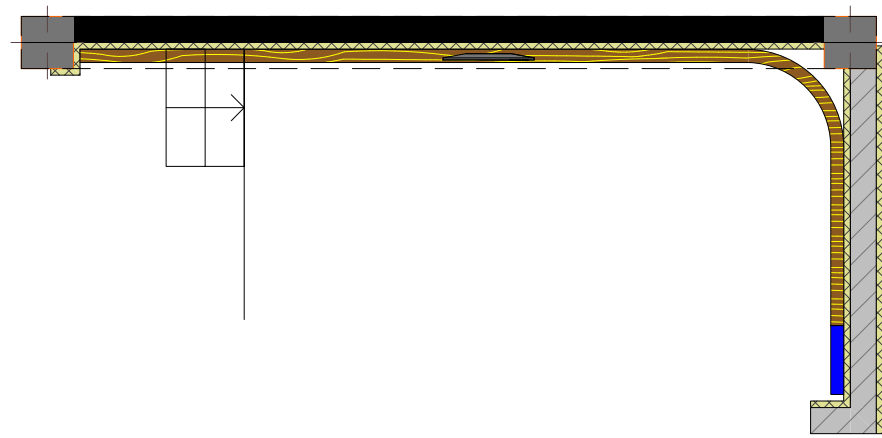

შეღებილი კედელი
caparol Jura 10

45mm

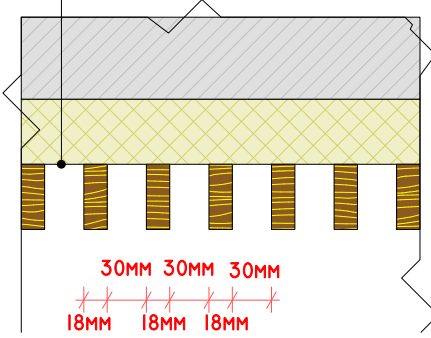

30mm 30mm 30mm
18mm 18mm 18mm

egger

H1386 - Brown Casella Oak

RAL 7016

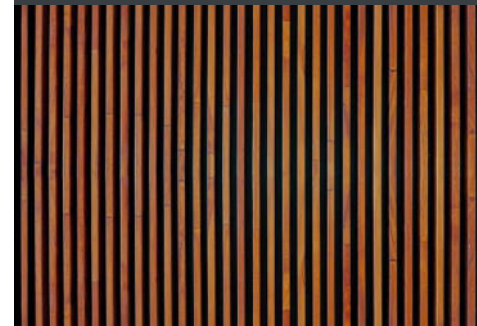

ბანკი "ქართუ",
თელავის ფილიალი

ნაკვეთის მისამართი
და საკადასტრო
კოდი

ქ. თელავი, დავით
აღმაშeneზლის
ბაზილიკა N6
ს/კ 53.20.47.128

დამკვეთი:
ბანკი "ქართუ"

ნახაზის დასახელება:

ბანზლა

15.00 m²

20.04 m²

3.00

5.00

5.00

0.20

0.50

0.20

0.78

6.68

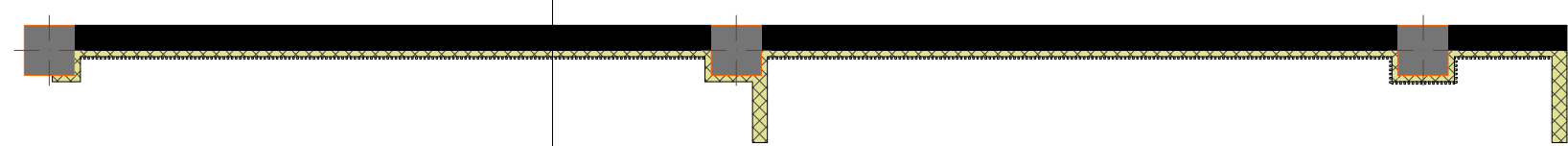

ბინებრივი ხის, ქარხნულად
დაამუშავებული ხის ანაკრები კანელი



A3
M1:100

ფურცელი N-68
2025 წელი

ბანკი "ქართუ",
თელავის ფილიალი

ნაკვეთის მისამართი
და საკადასტრო
კოდი

ქ. თელავი, დავით
აღმაშeneბლის
ბაზირი N6
ს/კ 53.20.47.128

დამკვეთი:
ბანკი "ქართუ"

ნახაზის დასახელება:

ბანშლა

A3
M1:100

ფურცელი N-69
2025 წელი

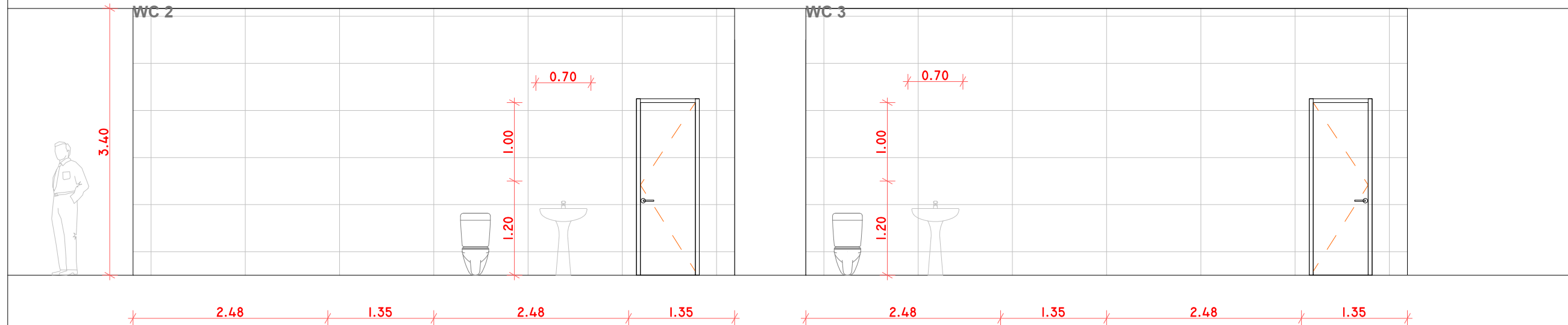
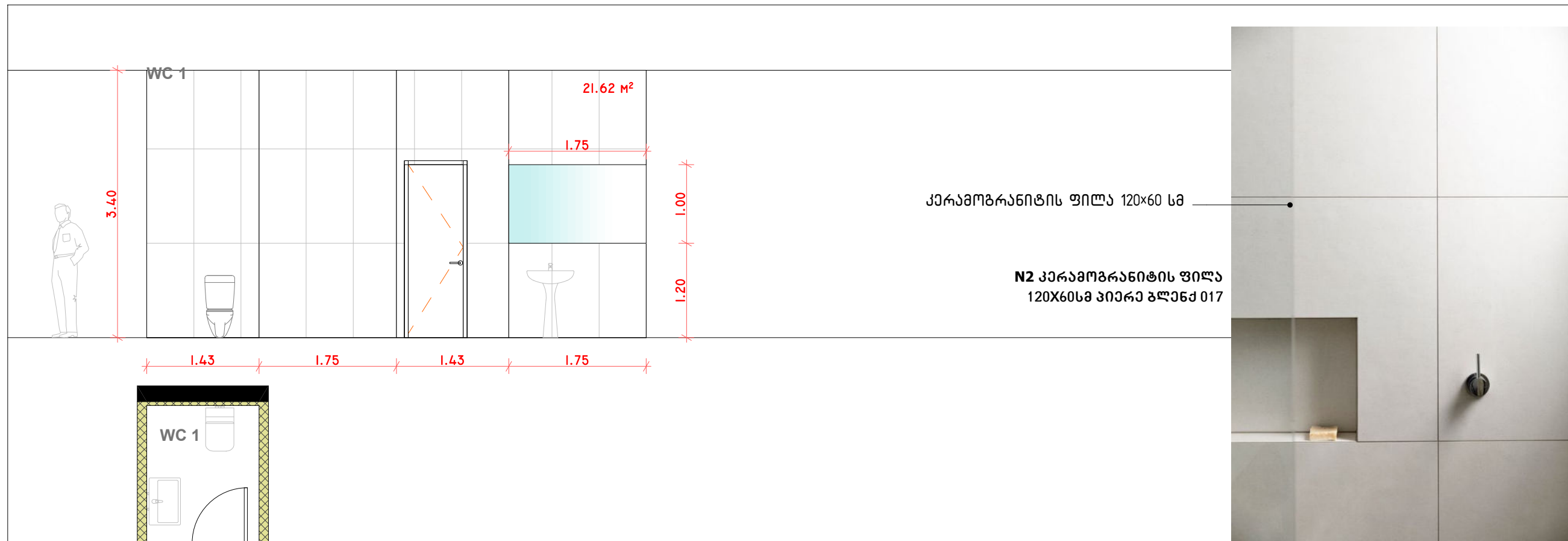

- * N2 კერამოგრანიტის გაკვრისას დაცულ იქნას გეომეტრია
- * სასურველია იატაკის და კედლის შოვების დამთხვევა
- * შოვი მოეწყოს 1,5 მმ იანი ჯვრით
- * შოვების შემაღლებელი ფუზა შეირჩეს კერამოგრანიტის ტონალობის

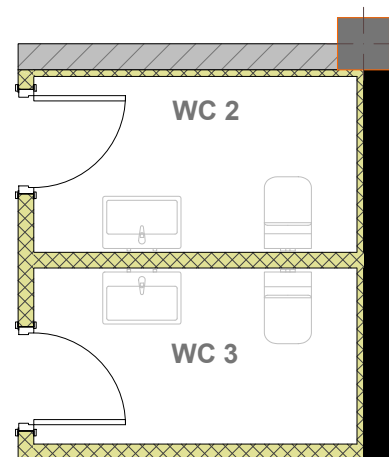



ფარდა-როლები ფასადის ვიტრაჟებისთვის
(ნაწილობრივ გამჭვირვალე)



ბანკი "ქართუ",
თელავის ფილიალი

ნაპვეთის მისამართი
და საკადასტრო
კოდი

ქ. თელავი, დავით
აღმაშeneბლის
ბაზირი N6
ს/კ 53.20.47.128

დამკვეთი:
ბანკი "ქართუ"



ნახაზის დასახელება:

ფარდა-
როლები

A3
M1:100

ფურცელი N-70
2025 წელი

I და II სართულის გარე ვიტრაჟი
სალარო, ბრონირებული მინები



ფარდა-როლები სალაროს ბრონირებული
მინების დასაფარად (გამჭვირვალე)



recomended plants

STRELIZIA

ZAMIOCULCAS

AGLAONEMA

HOWEA PALM

SANSIVIERIA

MONSTERA

FIGUS ELASTICA

ARECA PALM

FIGUS LYRATA

ბანკი "ქართუ",
თელავის ფილიალი

ნაკვეთის მისამართი
და საკადასტრო
კოდი

ქ. თელავი, დავით
აღმაშeneზლის
ბაზირი N6
ს/კ 53.20.47.128

დაგეგმეთ:
ბანკი "ქართუ"

ნახაზის დასახელება:

სარეკომენდაციო
ინტერიერის
მხენარეზი

A3
M1:100

ფურცელი N-71
2025 წელი