ესთეტიკური ცენტრის ინტერიერის დიზაინ-პროექტი

მისამართი: ზ. ფალიაშვილის 41

დამკვეთი:

_____

თბილისი. 2024 წ.

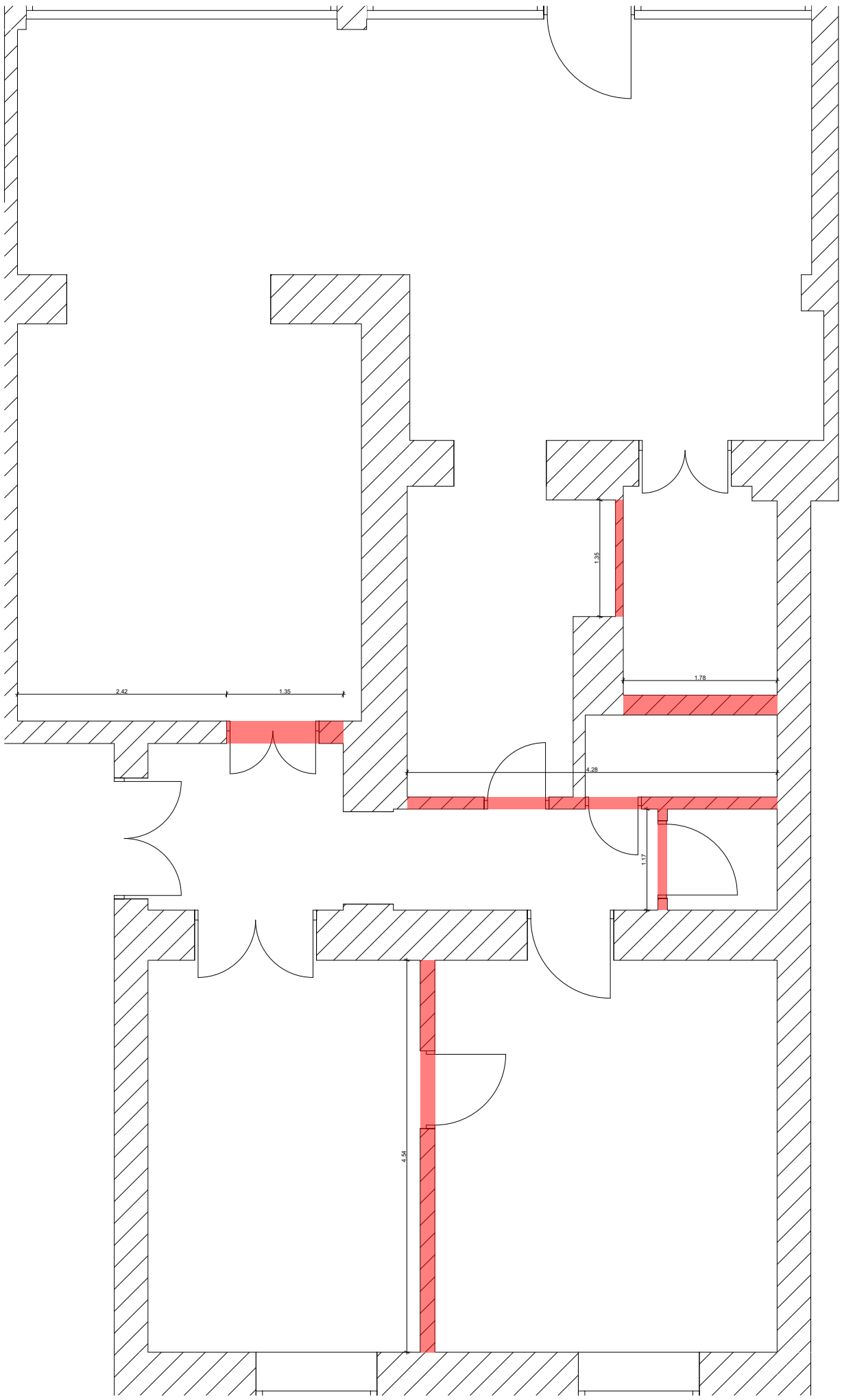

შენიშვნა:

სადემონტაჟო კედლები აღნიშნულია წითელი ფერით

ექსპლიკაცია :

#	ოთახების ჩამონათვალი	კვ.მ.
1	რესეფშენი, კიბის უჯრედი	14.8
2	კოსმეტოლოგის ოთახი	13.0
3	კოსმეტოლოგის ოთახი+სასწავლო ცენტრი	20.5
4	კოსმეტოლოგის ოთახი	9.5
5	კორიდორი	10.0
6	კოსმეტოლოგის ოთახი	9.6
7	მასაჟის ოთახი	9.6
8	მასაჟის ოთახი	13.8
9	სველი წერტილი	4.5
10	სველი წერტილი	4.4
11	სველი წერტილი	2.2
საერთო ფართი		111.9

სტატუსი	ავტორები	ხელმოწერა	თარიღი
დიზაინერი	ნინო არზიანი		
არქიტექტორ-დიზაინერი	ანნა შენგელია		

ბინა

მისამართი: ზ.ფალიაშვილის 41

დიზაინერული გადაწყვეტილება

სადემონტაჟო კელდების გეგმა

ფურცელი	ფურცლები
1	

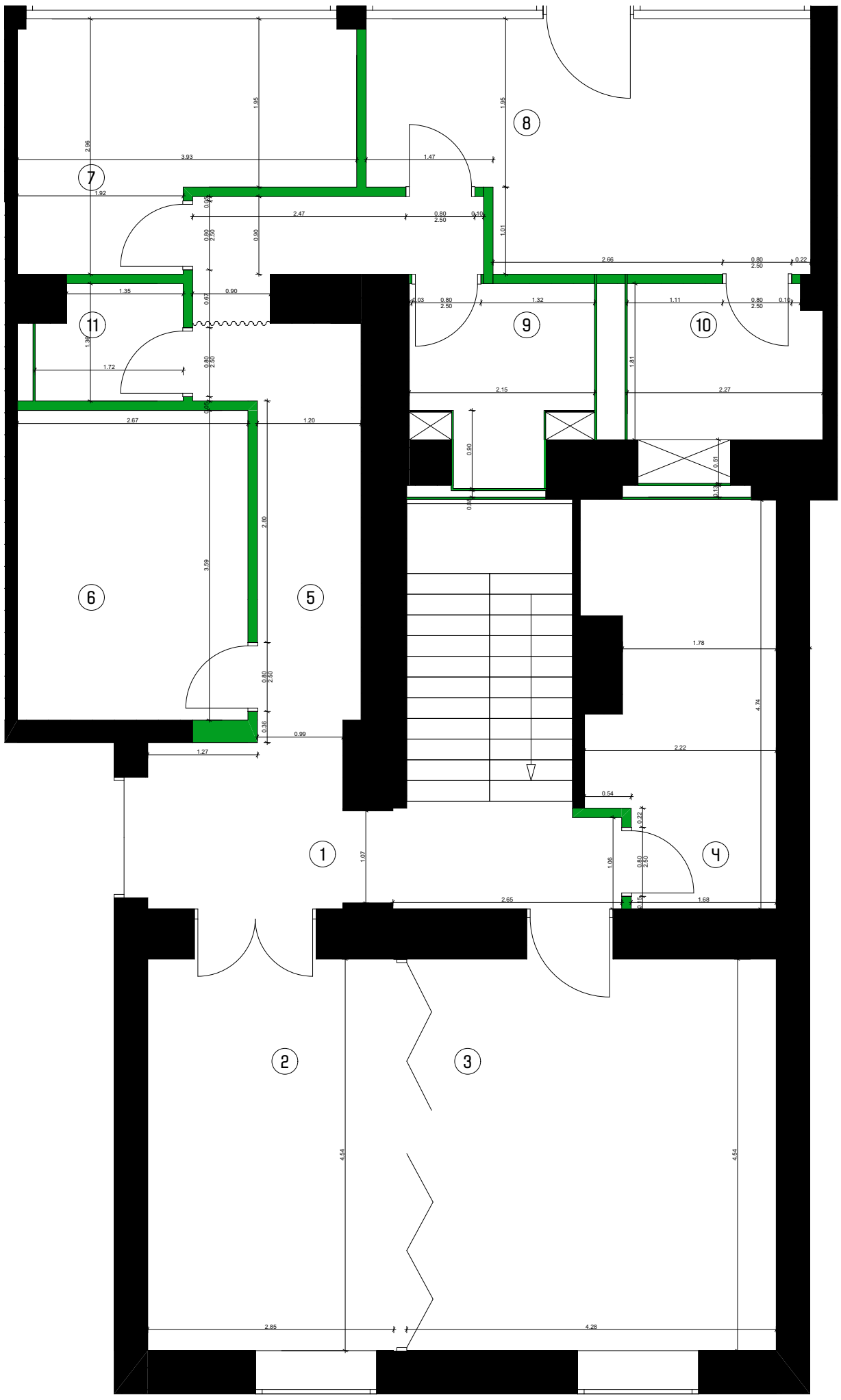

ექსპლიკაცია :

#	ოთახების ჩამონათვალი	კვ.მ.
1	რესეფშენი, კიბის უჯრედი	14.8
2	კოსმეტოლოგის ოთახი	13.0
3	კოსმეტოლოგის ოთახი+სასწავლო ცენტრი	20.5
4	კოსმეტოლოგის ოთახი	9.5
5	კორიდორი	10.0
6	კოსმეტოლოგის ოთახი	9.6
7	მასაჟის ოთახი	9.6
8	მასაჟის ოთახი	13.8
9	სველი წერტილი	4.5
10	სველი წერტილი	4.4
11	სველი წერტილი	2.2
საერთო ფართი		111.9

შენიშვნა:

სამონტაჟო კედლები აღნიშნულია მწვანე ფერით

სტატუსი	ავტორები	ხელმოწერა	თარიღი	ბინა მისამართი: ზ.ფალიაშვილის 41		
დიზაინერი	ნინო არზიანი					
არქიტექტორორ-დიზაინერი	ანნა შენგელია			დიზაინერული გადაწყვეტილება		
				სამონტაჟო კელდების გეგმა	ფურცელი 1	ფურცლები

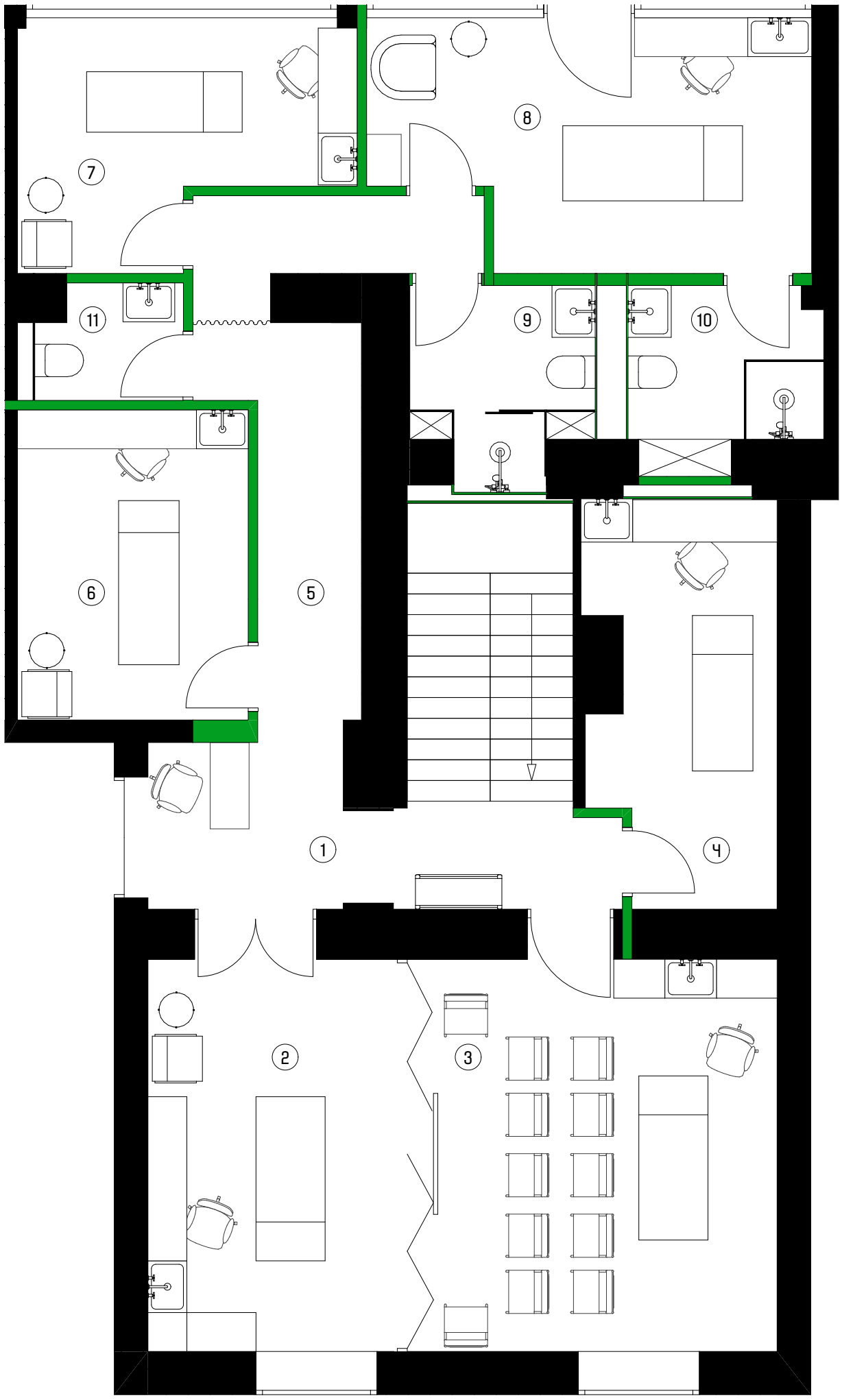

ექსპლიკაცია :

#	ოთახების ჩამონათვალი	კვ.მ.
1	რესეფშენი, კიბის უჯრედი	14.8
2	კოსმეტოლოგის ოთახი	13.0
3	კოსმეტოლოგის ოთახი+სასწავლო ცენტრი	20.5
4	კოსმეტოლოგის ოთახი	9.5
5	კორიდორი	10.0
6	კოსმეტოლოგის ოთახი	9.6
7	მასაჟის ოთახი	9.6
8	მასაჟის ოთახი	13.8
9	სველი წერტილი	4.5
10	სველი წერტილი	4.4
11	სველი წერტილი	2.2
საერთო ფართი		111.9

სტატუსი	ავტორები	ხელმოწერა	თარიღი	ბინა მისამართი: ზ.ფალიაშვილის 41		
დიზაინერი	ნინო არზიანი					
არქიტექტორ-დიზაინერი	ანნა შენგელია			დიზაინერული გადაწყვეტილება		
				ავეჯის მოწყობის გეგმა	ფურცელი 1	ფურცლები

1

სტატუსი	ავტორები	ხელმოწერა	თარიღი	ბინა მისამართი: ზ.ფალიაშვილის 41		
დიზაინერი	ნინო არზიანი					
არქიტექტორორ-დიზაინერი	ანნა შენგელია			დიზაინერული გადაწყვეტილება		
					ფურცელი	ფურცლები

სტატუსი	ავტორები	ხელმოწერა	თარიღი	ბინა მისამართი: ზ.ფალიაშვილის 41		
დიზაინერი	ნინო არზიანი					
არქიტექტორორ-დიზაინერი	ანნა შენგელია			დიზაინერული გადაწყვეტილება		
					ფურცელი	ფურცლები

2

სტატუსი	ავტორები	ხელმოწერა	თარიღი	ბინა მისამართი: ზ.ფალიაშვილის 41		
დიზაინერი	ნინო არზიანი					
არქიტექტორორ-დიზაინერი	ანნა შენგელია			დიზაინერული გადაწყვეტილება		
					ფურცელი	ფურცლები

3

სტატუსი	ავტორები	ხელმოწერა	თარიღი	ბინა მისამართი: ზ.ფალიაშვილის 41		
დიზაინერი	ნინო არზიანი					
არქიტექტორორ-დიზაინერი	ანნა შენგელია			დიზაინერული გადაწყვეტილება		
					ფურცელი	ფურცლები

3

სტატუსი	ავტორები	ხელმოწერა	თარიღი	ბინა მისამართი: ზ.ფალიაშვილის 41		
დიზაინერი	ნინო არზიანი					
არქიტექტორორ-დიზაინერი	ანნა შენგელია			დიზაინერული გადაწყვეტილება		
					ფურცელი	ფურცლები

სტატუსი	ავტორები	ხელმოწერა	თარიღი	ბინა მისამართი: ზ.ფალიაშვილის 41		
დიზაინერი	ნინო არზიანი					
არქიტექტორ-დიზაინერი	ანნა შენგელია			დიზაინერული გადაწყვეტილება		
					ფურცელი	ფურცლები

სტატუსი	ავტორები	ხელმოწერა	თარიღი	ბინა მისამართი: ზ.ფალიაშვილის 41		
დიზაინერი	ნინო არზიანი					
არქიტექტორორ-დიზაინერი	ანნა შენგელია			დიზაინერული გადაწყვეტილება		
					ფურცელი	ფურცლები

სტატუსი	ავტორები	ხელმოწერა	თარიღი	ბინა მისამართი: ზ.ფალიაშვილის 41		
დიზაინერი	ნინო არზიანი					
არქიტექტორორ-დიზაინერი	ანნა შენგელია			დიზაინერული გადაწყვეტილება		
					ფურცელი	ფურცლები

სტატუსი	ავტორები	ხელმოწერა	თარიღი	ბინა მისამართი: ზ.ფალიაშვილის 41		
დიზაინერი	ნინო არზიანი					
არქიტექტორ-დიზაინერი	ანნა შენგელია			დიზაინერული გადაწყვეტილება		
					ფურცელი	ფურცლები

სტატუსი	ავტორები	ხელმოწერა	თარიღი	ბინა მისამართი: ზ.ფალიაშვილის 41		
დიზაინერი	ნინო არზიანი					
არქიტექტორორ-დიზაინერი	ანნა შენგელია			დიზაინერული გადაწყვეტილება		
					ფურცელი	ფურცლები

სტატუსი	ავტორები	ხელმოწერა	თარიღი	ბინა მისამართი: ზ.ფალიაშვილის 41		
დიზაინერი	ნინო არზიანი					
არქიტექტორ-დიზაინერი	ანნა შენგელია			დიზაინერული გადაწყვეტილება		
					ფურცელი	ფურცლები

სტატუსი	ავტორები	ხელმოწერა	თარიღი	ბინა მისამართი: ზ.ფალიაშვილის 41		
დიზაინერი	ნინო არზიანი					
არქიტექტორორ-დიზაინერი	ანნა შენგელია			დიზაინერული გადაწყვეტილება		
					ფურცელი	ფურცლები

სტატუსი	ავტორები	ხელმოწერა	თარიღი	ბინა მისამართი: ზ.ფალიაშვილის 41		
დიზაინერი	ნინო არზიანი					
არქიტექტორორ-დიზაინერი	ანნა შენგელია			დიზაინერული გადაწყვეტილება		
					ფურცელი	ფურცლები

სტატუსი	ავტორები	ხელმოწერა	თარიღი	ბინა მისამართი: ზ.ფალიაშვილის 41		
დიზაინერი	ნინო არზიანი					
არქიტექტორ-დიზაინერი	ანნა შენგელია			დიზაინერული გადაწყვეტილება		
					ფურცელი	ფურცლები

სტატუსი	ავტორები	ხელმოწერა	თარიღი	ბინა მისამართი: ზ.ფალიაშვილის 41		
დიზაინერი	ნინო არზიანი					
არქიტექტორორ-დიზაინერი	ანნა შენგელია			დიზაინერული გადაწყვეტილება		
					ფურცელი	ფურცლები