

პოლიკლინიკა

რეაბილიტაციის პროექტი

მის: ქ. თბილისი, სოფ. დადიანის. N87

საკადასტრო კოდი 01.12.13.087.002

ტექნოლოგიური ნაწილი



დამკვეთი: შ.პ.ს. "მკურნალი 2002" ს/კ.200079654

შემსრულებელი: შპს "აპექს სტუდიო 1" ს/კ 406177916

პროექტის მთ.არქიტექტორი:

6. შიშ

ნ.მაღრაძე

პრ. მთ. ტექნოლოგი:

ს.ბე

ვ.ჯომარჯიძე

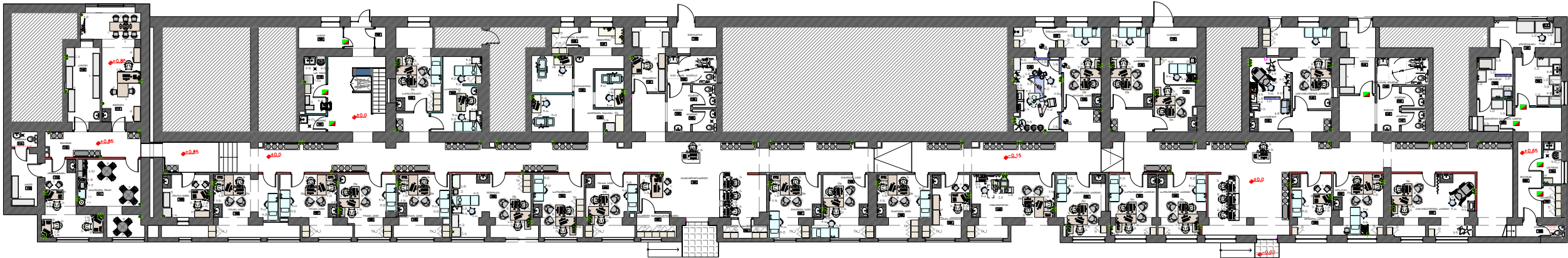
[illegible][illegible]

- 1 სართულის გეგმა ავეჯის და ტექნოლოგიური მოწყობილობის განლაგებით
მ 1:100

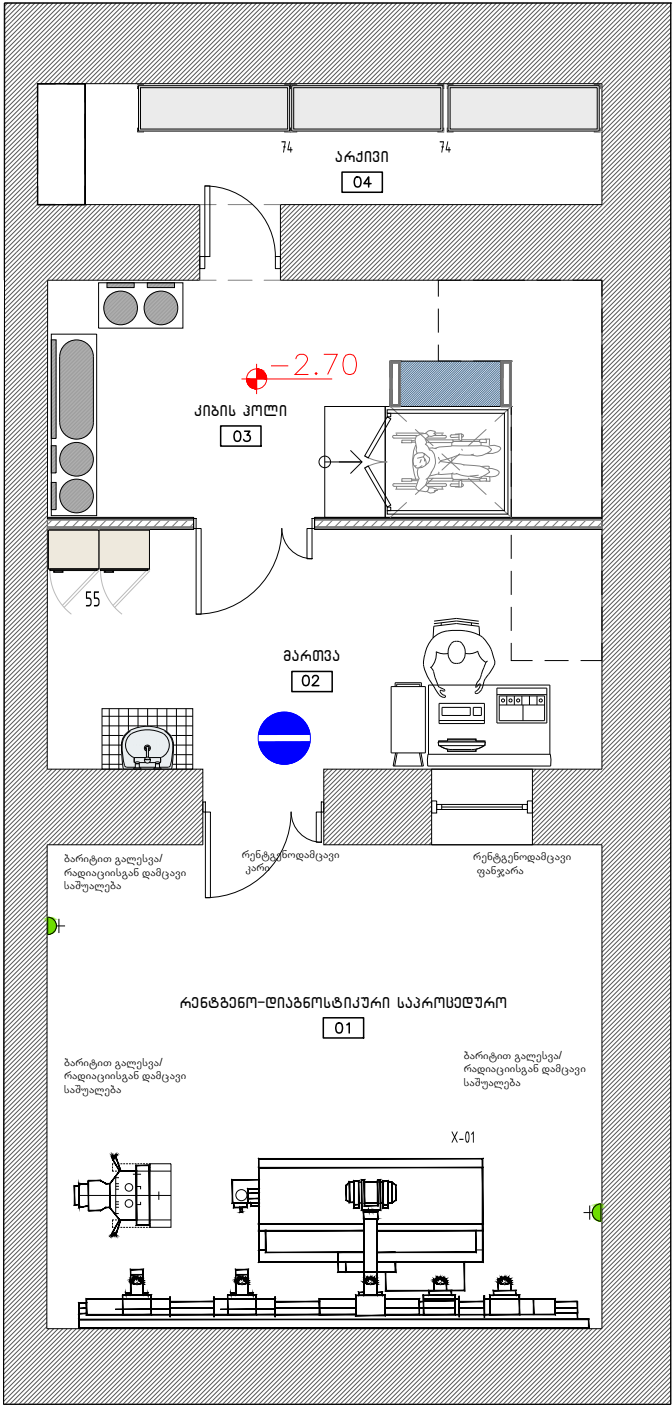

პირი/პატი	კონტრაქტის №	პროექტის №	ფაილის სახელი
PAPER SIZE	CONTRACT №	PROJECT №	FILE NAME
A-3

პროექტის აღნიშვნები		LEGEND
	საშტაფსალო რუბეტი 2203.1 ფ. +N+PE	300-400
	საშტაფსალო რუბეტი 2203.1 ფ. +N+PE	1000
	გამწვავი ელ. მოწყობილობა	1200
	ჭანგბადის მიწვანელობის კედლის პანელი	1400
	გამწვავი კაბარის მიწვანელობის კედლის პანელი	1400
	RJ-45 სოკეტი. ნომერი მიუთითებს სოკეტების რაოდენობაზე. 1-ზე მეტი.	1000
	კარი ელვარეობის დაგეგმვის კონტროლის სისტემით	
	სასიგნალო ტაბლო "არ შეხვიდე" გამოიყენება სტრუქტურული საფარის დაგეგმვისთვის.	კარიბე საფარი
	ხელსაბანი	
	უნიტაზი	
	ტრაპი	

შენიშვნები	NOTES
NOTES: 1. Medical equipment lists were listed by according to the architectural-technological project concept. For this reason, it should be accepted as a recommendation. 2. Considering the new architectural-technological design, the EO lists need to be checked by a qualified medical consultant and the necessary updates must be made. 3. საშტაფსალო რუბეტი და კარი დაგეგმვისთვის კარგად უნდა იყოს მოწყობილი და შეესაბამება მინიმალური კარგად მოწყობილი სისტემა. 4. კარგად უნდა იყოს მოწყობილი და შეესაბამება მინიმალური სისტემა და შეესაბამება მინიმალური საშტაფსალო რუბეტი და კარი დაგეგმვისთვის კარგად უნდა იყოს მოწყობილი და შეესაბამება მინიმალური სისტემა. © All copyrights are reserved. This drawing can't be reproduced or copied without authorize on of its author Vakhtang Jomarydze. This drawing is the property of Vakhtang Jomarydze and the drawing is issued on the condit on that it is not copied, reproduced, retained or disclosed to any unauthorized person, either wholly or in part without the consent in writing of author.	

სიტუაციური სკეტი	KEY PLAN

დაკვეთი	ს.ს. ვაკუასი ქ.მთიანეთი, ს.ტ. მთიანეთი პატარაგორის №1-42 ს.ტ. ს.ტ. 405327427
PRINCIPAL	
პროექტი	აგროპროექტირების სტადიის დაგეგმვის გეგმა
PROJECT	
მისამართი	მ.მთიანეთი,ს.ტ.მთიანეთი გეგმის №87 ს.ტ.

The architectural floor plan depicts a building with various functional areas. Key rooms and features include:

- Top Left:** A room with a long table and chairs, labeled with room number 116 and a window Z-14. A red elevation marker $+0.85$ is present.
- Top Right:** A room with a desk and chair, labeled with room number 117 and a window Z-14. A red elevation marker $+0.85$ is present.
- Middle Left:** A room with a desk and chair, labeled with room number 114. A red elevation marker $+0.85$ is present.
- Middle Right:** A room with a desk and chair, labeled with room number 115. A red elevation marker $+0.85$ is present.
- Bottom Left:** A room with a desk and chair, labeled with room number 112. A red elevation marker $+0.85$ is present.
- Bottom Center:** A room with a desk and chair, labeled with room number 109. A red elevation marker $+0.85$ is present.
- Bottom Right:** A room with a desk and chair, labeled with room number 107. A red elevation marker ± 0.0 is present.
- Other Rooms:** The plan includes several other rooms, including a kitchen (111), a dining area (113), and a bathroom (110). Rooms are labeled with numbers such as 116, 117, 114, 115, 112, 109, 107, 108, 109, 110, 111, 113, 114, 115, 116, 117, 118, 119, 120, 121, 122, 123, 124, 125, 126, 127, 128, 129, 130, 131, 132, 133, 134, 135, 136, 137, 138, 139, 140, 141, 142, 143, 144, 145, 146, 147, 148, 149, 150, 151, 152, 153, 154, 155, 156, 157, 158, 159, 160, 161, 162, 163, 164, 165, 166, 167, 168, 169, 170, 171, 172, 173, 174, 175, 176, 177, 178, 179, 180, 181, 182, 183, 184, 185, 186, 187, 188, 189, 190, 191, 192, 193, 194, 195, 196, 197, 198, 199, 200.

[illegible]

[illegible][illegible]

1 სართულის გეგმა ავეჯის და ტექნოლოგიური მოწყობილობის განლაგებით Block "C"
შ 1:100

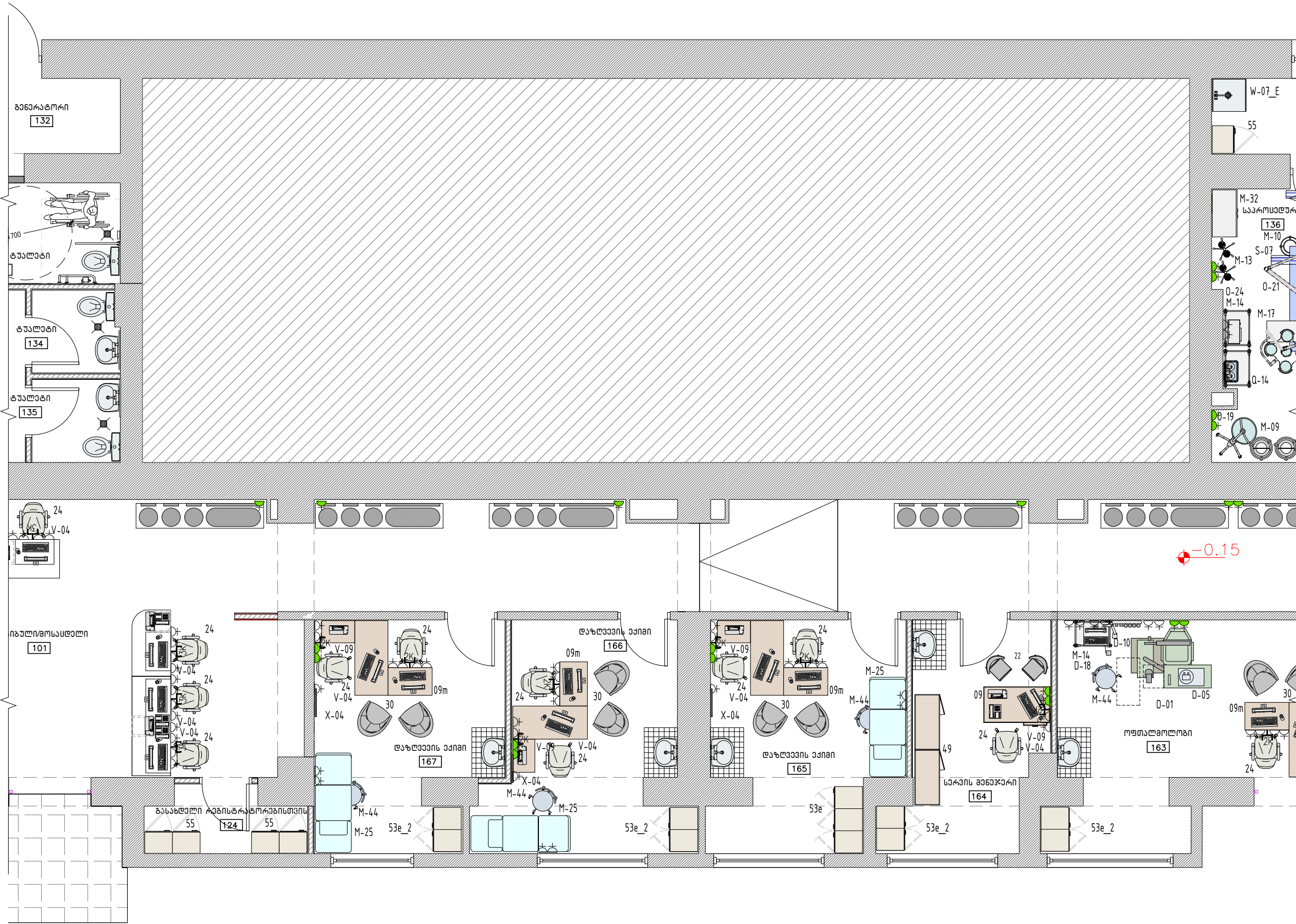

ფურცელი PAPER SIZE	დაკვეთის № CONTRACT №	პროექტის № PROJECT №	ფაილის სახელი FILE NAME
A-3

პროექტის აღნიშვნები		LEGEND
საგებავსადო რუბიკი	2203.1 ფ. +N+PE	300-400
საგებავსადო რუბიკი	2203.1 ფ. +N+PE	1000
ბაგავსადი ელ. მოწყობილობა	მაგბავსადი მოწყობილობის კედლის პანელი	1200
მაგბავსადი მოწყობილობის კედლის პანელი	მაგბავსადი მოწყობილობის კედლის პანელი	1400
მაგბავსადი მოწყობილობის კედლის პანელი	მაგბავსადი მოწყობილობის კედლის პანელი	1400
მაგბავსადი მოწყობილობის კედლის პანელი	მაგბავსადი მოწყობილობის კედლის პანელი	1000
საგებავსადო რუბიკი "არ გეგვიდე"	ბლოკირება ხდება გატარის მიხედვით	კარავსადი
ხელსაბანი	უნიტაზი	ტრაპი

შენიშვნები		NOTES
შენიშვნები		1. Medical equipment lists were developed according to the architectural technology project concept. For this reason, it should be accepted as a recommendation. 2. Considering the new architectural technology design, the EO lists need to be checked by a qualified medical consultant and the necessary updates must be made. 3. All copyrights are reserved. This drawing can't be reproduced or copied without authorization of its author Vakhtang Jomardze. This drawing is the property of Vakhtang Jomardze and the drawing is issued on the condition that it is not copied, reproduced, retained or disclosed to any unauthorized person, either wholly or in part without the consent in writing of author.

სიტუაციური სპეგა		KEY PLAN
სიტუაციური სპეგა		

დაკვეთი	ს.ს. ვაჟაშვილი	PRINCIPAL
პროექტი	ვაჟაშვილი	PROJECT
მისამართი	ქ.თბილისი, მ.ბაქრაძის ქუჩა, №87	ADDRESS
თანამდებობა	სახელი, გვარი	Position
ლიკენი	ფ. ალექსანდრე	Signature
პროექტი	ფ. ალექსანდრე	PROJECT
პროექტი	ფ. ალექსანდრე	PROJECT
შეამოწმა	ფ. ალექსანდრე	REVIEWED

APEX Studio

შპს. "აპექს სტუდო" 1
საქართველო, თბილისი 0194, კ.მ. ბათი, შესახვევი №1
ტელ: (+995 97) 77 55 70
E-mail: apexstudio.ge@gmail.com

ტექნოლოგიური ნაწილი			
მასშ. SCALE	თარიღი DATE OF ISSUE	28.09.2025	
ნახაზი DRWG.	კორექტირება REVISIONS		
№	კორექტ. REV.	თარიღი DATE	
1			
2			
3			
სტადია STAGE	ინდექსი INDEX	ფურც. PAGES	
მუშა პროექტი Working Draft			

[illegible]

ფურცლის PAPER SIZE	ტექნიკური № CONTRACT №	პროექტის № PROJECT №	ფაილის სახელი FILE NAME
A-3
პირბეჭდილი აღწერები		LEGEND	
<div><div></div><div>სამშენებლო რუკები 2203.1 ფ.+N+PE</div><div>300-400</div></div> <div><div></div><div>სამშენებლო რუკები 2203.1 ფ.+N+PE</div><div>1000</div></div> <div><div></div><div>გარეგანი ელ. მოწყობილობა</div><div>1200</div></div> <div><div></div><div>მანქანის მიყვანილობის ქედის პავილი</div><div>1400</div></div> <div><div></div><div>გვერდული პარის მიყვანილობის ქედის პავილი</div><div>1400</div></div> <div><div></div><div>RJA-45 სიმბოლე. ნომერი მიუთითებს სიმაღლის რაოდენობაზე. 1-ზე მეტი.</div><div>1000</div></div> <div><div></div><div>ქარი აღფრთხილება ტემპერატორის კონტროლის სისტემით</div><div></div></div> <div><div></div><div>სასინათლო ტახტო "არ გზავნის" გლობალურ ხელზე გატვირთული სანათის ჩამოსვლა.</div><div>კაბად შედეგი</div></div> <div><div></div><div>ხელსაწილი</div><div></div></div> <div><div></div><div>უნიტები</div><div></div></div> <div><div></div><div>ტრაპი</div><div></div></div>			
შენიშვნები		NOTES	
<p>NOTES:</p> <p>1. Medical equipment lists were taken produced by according to the architectural technology project concept. For this reason, it should be accepted as a recommendation.</p> <p>2. Considering the new architectural technology design, the EO lists need to be checked by a qualified medical consultant and the necessary updates must be made.</p> <p>1. სამშენებლო ტექნიკური ნაკვეთი შედგება შემდეგ ნაწილებად: კარგად დანერგული, კარგად დანერგული, მანქანის მიყვანილობის ქედის პავილი, გვერდული პარის მიყვანილობის ქედის პავილი, RJA-45 სიმბოლე, ქარი აღფრთხილება ტემპერატორის კონტროლის სისტემით, სასინათლო ტახტო "არ გზავნის", გლობალური ხელზე გატვირთული სანათის ჩამოსვლა.</p> <p>© All copyrights are reserved. This drawing can't be reproduced or copied without authorization of its author Vakhtang Jomardze.</p> <p>This drawing is the property of Vakhtang Jomardze and the drawing is issued on the condition that it is not copied, reproduced, retained or disclosed to any unauthorized person, either wholly or in part without the consent in writing of author.</p>			
სიტუაციური სკეჩი KEY PLAN			
მთავარი PRINCIPAL		ს.ს. ვეჯინის ქუჩისკენ, ს.ტ. თხილეთი ავიალიზების №142 ს.პ. ს/პ 405327427	
პროექტი PROJECT		ავიალიზირებული სანათი დალინის ბაზისზე	
მისამართი ADDRESS		ქ.თხილეთი,ს.დალინის ბაზისში №87 საავიზაციო კოდი: 01.12.13.087.001	
თანამდებობა Position	სახელი, გვარი Name, Surname	ხელმოწერა Signature	
დირექტორი	ი. ბარბახიძე		
დირექტორი	ს. პეტრიაშვილი		
პრ.მთ.პროექტორი	ს. მაღრაძე		
პრ.მთ.ტექნოლოგი	ს. ჯომარაძე		
შეამოწმა	ი. ბარბახიძე		
<div><div>APEX</div><div>Studios</div></div>			
შპს. "აპექს სტუდიო 1"			
საავიზაციო, თხილეთი 0194, ქუჩის შესახებ №1 ტელ.: (+995 97) 77 55 70 E-mail: apexstudio.ge@gmail.com			
ტექნოლოგიური ნაწილი TECHNOLOGICAL PART			
მასშ. SCALE	თარიღი DATE OF ISSUE	28.09.2025	
ნახაზი DRWG.	პროექტირება REVISIONS		
	№	პროექტ. REV.	თარიღი DATE
	1		
	2		
	3		
სტადია STAGE	ინდექსი INDEX	ფურც. PAGES	
მუშა პროექტი Working Draft			

1 სართულის გეგმა ავეჯის და ტექნოლოგიური მოწყობილობის
განლაგებით Block "E"
მ 1:100

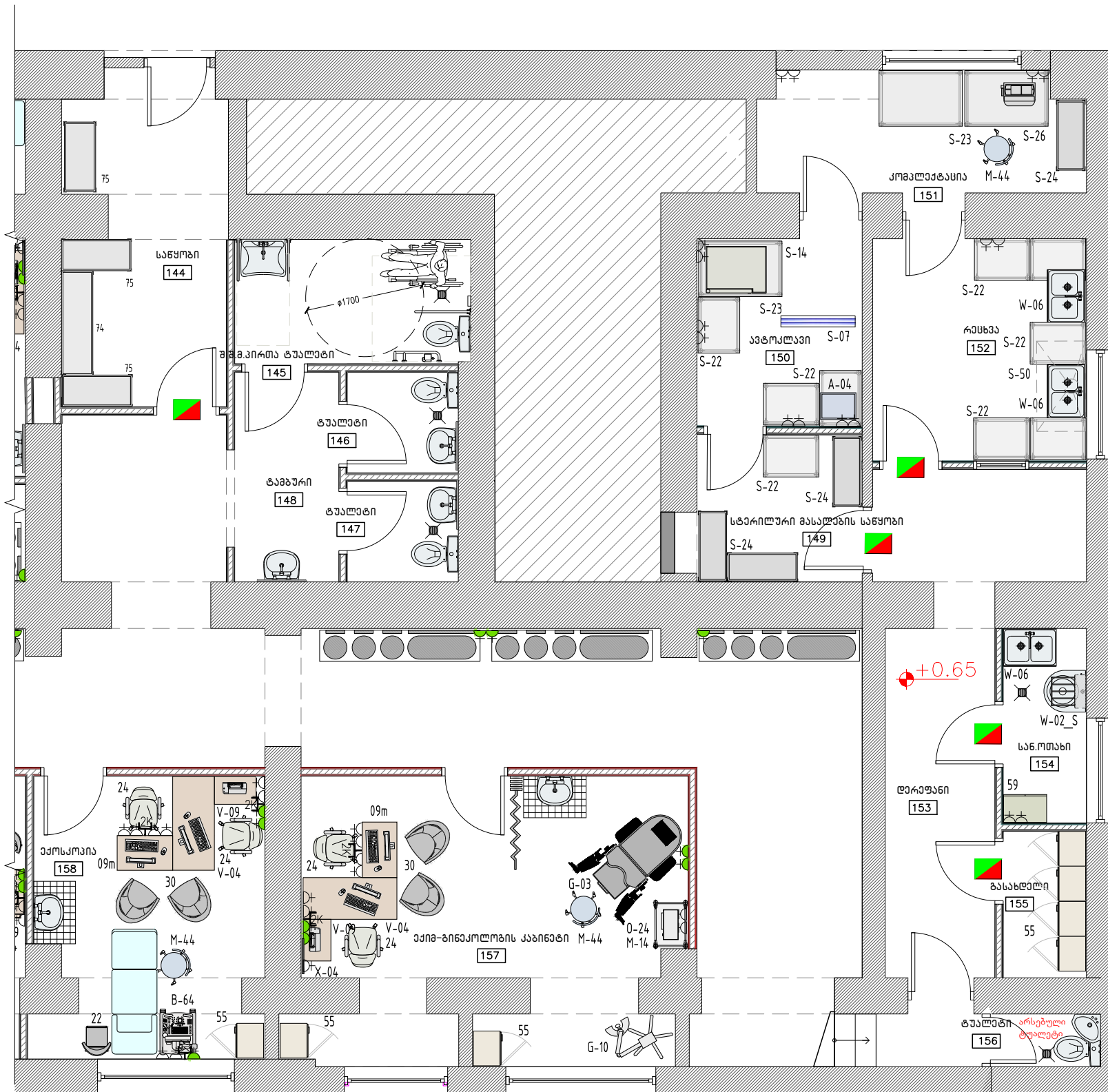
[illegible]

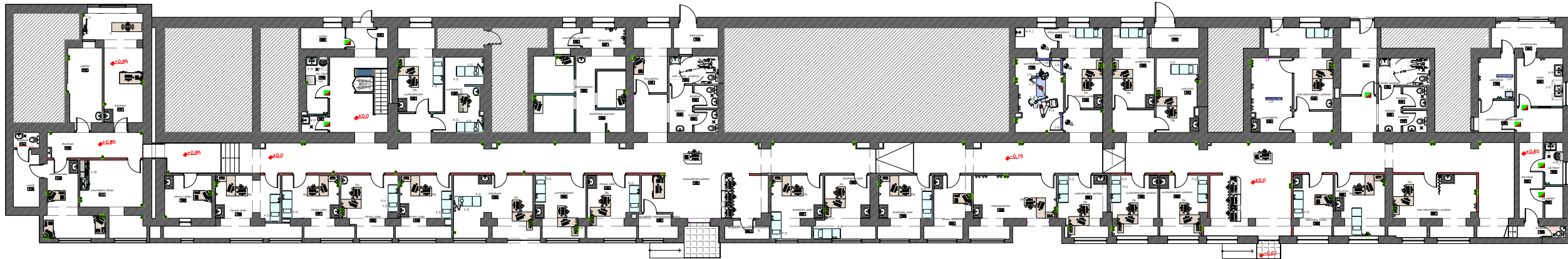
[illegible]

Block "A"
@ 1:100

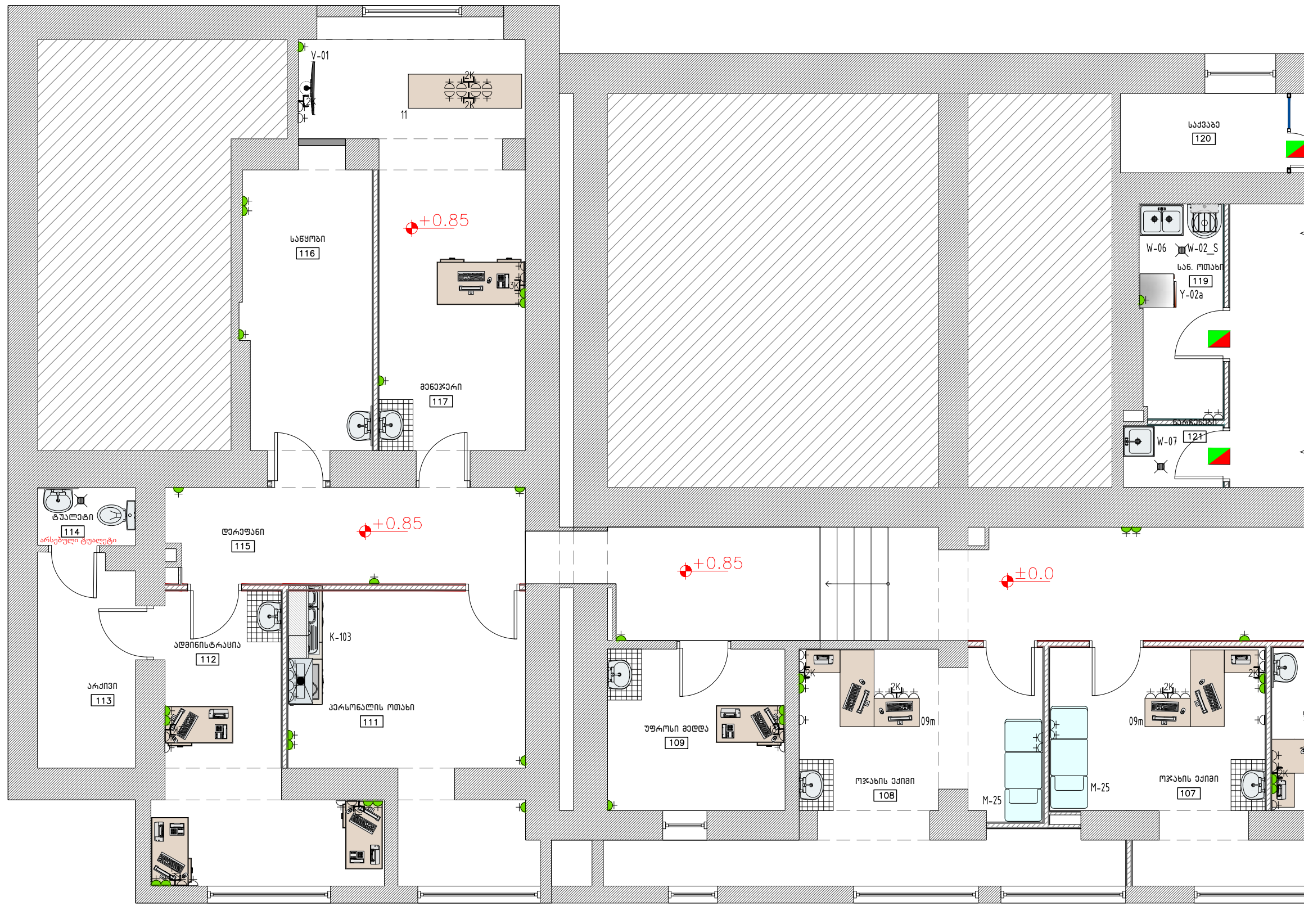
[illegible]

1 სართული საშტაფსალო როზაბაბის,
სანტაქნიკური მოწყობილობაბის და სამედიცინო
აირაბის განლაგაბით
Block "B"
მ 1:100

[illegible]

Block "C"
at 1:100

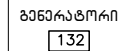
[illegible]

Block "D"
at 1:100

[illegible]

a 1:100

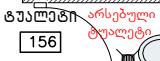
[illegible]

ტექნოლოგიური მოწყობილობის და ავეჯის სპეციფიკაცია

სართული	სათავისის ნომერი	სათავისის დასახელება	დასახელება და ტექნიკური მახასიათებლები	ინდექსი მოწყობილობის /ავეჯის	გამომცემის ერთეული	რაოდენობა	გაბარიტები სიგრძეXსიგანეXსიმაღლე მმ	წონა კგ.	ჟამა	ელექტრო ენერგიის მოხმარება	სიმბლავრე, ვატი	აბაბა, ვოლტი	მოთხოვნა წყალსადენ კანალიზაციისადმი ც.წყ- ცივიწყალი ც.წყ-ცხელი წყალი კ-კანალიზაცია	მოთხოვნა გათბობა გაგრილების და ვენტილაციისადმი	სამუდმიური აირები	შენიშვნა
-1	01	რენტგენო-დიაგნოსტიკური კაბინეტი	რენტგენო-დიაგნოსტიკური აპარატი	X-01	ც.	1			3		100.000/35.000	220/380	--	--	--	--
-1	02	მართვა	განსაცმლის შესანახი ინდივიდუალური კარადა	55	ც.	2	400X515X1900						--	--	--	--
-1	02	მართვა	ხელსაბანი		ც.	1							ც.წყ: ლ15 ცხ.წყ: ლ15 კ: ლ50	--	--	--
-1	04	არქივი	სტელაჟი	74	ც.	3	1500X450X1800						--	--	--	--
1	101	ვესტიბული/მოსაცდელი	საწერი მაგიდა ორი ტუმბოთი, ღიდი ზომის	08	ც.	1	1540X750X750						--	--	--	--
1	101	ვესტიბული/მოსაცდელი	ნახევრად რბილი სკამი	22	ც.	2	400X400X800						--	--	--	--
1	101	ვესტიბული/მოსაცდელი	შიორაჟი სამუშაო სავარძელი	24	ც.	8	660X635X850						--	--	--	--
1	101	ვესტიბული/მოსაცდელი	შიორაჟი სამუშაო სავარძელი	24	ც.	1	660X635X850						--	--	--	--
1	101	ვესტიბული/მოსაცდელი	ტელეფონი		ც.	9							--	--	--	--
1	101	ვესტიბული/მოსაცდელი	კომპიუტერის კომპლექტი	V-04	ც.	9			1	ქსელში შეერთება ხდება 2 პოლუსიან სამკუთხელო როზეტში დამიწებით კონტაქტით 220ვ =300 სუთთა იატაკის ღონიდან /როზეტი მაგრდება რეცეფერენტის მაგიდაზე	0.5	220	--	--	--	--
1	101	ვესტიბული/მოსაცდელი	პრინტერი	V-09	ც.	5			1		0.3	220	--	--	--	--
1	102	გახანძარი რეგისტრატორებისთვის	განსაცმლის შესანახი ინდივიდუალური კარადა	55	ც.	5	400X515X1900						--	--	--	--
1	103	ოჯახის ექიმი	მაგიდა	09m	ც	1	2000x1350x760						--	--	--	--
1	103	ოჯახის ექიმი	შიორაჟი სამუშაო სავარძელი	24	ც.	2	660X635X850						--	--	--	--
1	103	ოჯახის ექიმი	რბილი სკამი	30	ც.	2	650X650X800						--	--	--	--
1	103	ოჯახის ექიმი	კარადა ახაშობილითა შეასახვევი მაგიდით	53e_2	ც.	1	1600x600x3000	--	--	--	--	--	--	--	--	--
1	103	ოჯახის ექიმი	სამუდმიური გასასწავი ტახტი	M-25	ც.	1	1850X600X500	22.4					--	--	--	--
1	103	ოჯახის ექიმი	საბრუნავი შიორაჟი სამუდმიური სკამი	M-44	ც.	1	d=380 H=450-670						--	--	--	--
1	103	ოჯახის ექიმი	კომპიუტერის კომპლექტი	V-04	ც.	2			1		0.5	220	--	--	--	--
1	103	ოჯახის ექიმი	პრინტერი	V-09	ც.	1			1		0.3	220	--	--	--	--
1	103	ოჯახის ექიმი	ხედავოსკოპი	X-04	ც.	1	505X502X25		1	ქსელში შეერთება ხდება 2 პოლუსიან სამკუთხელო როზეტში დამიწებით კონტაქტით 220ვ =1600-1800 სუთთა იატაკის ღონიდან	0.26	220	--	--	--	--
1	103	ოჯახის ექიმი	ხელსაბანი		ც.	1							ც.წყ: ლ15 ცხ.წყ: ლ15 კ: ლ50	--	--	--
1	104	საკონსულტაციო	მაგიდა	09m	ც	1	2000x1350x760						--	--	--	--
1	104	საკონსულტაციო	შიორაჟი სამუშაო სავარძელი	24	ც.	2	660X635X850						--	--	--	--
1	104	საკონსულტაციო	რბილი სკამი	30	ც.	2	650X650X800						--	--	--	--
1	104	საკონსულტაციო	კარადა ახაშობილითა შეასახვევი მაგიდით	53e	ც.	1	1600x600x3000	--	--	--	--	--	--	--	--	--
1	104	საკონსულტაციო	სამუდმიური გასასწავი ტახტი	M-25	ც.	1	1850X600X500	22.4					--	--	--	--
1	104	საკონსულტაციო	საბრუნავი შიორაჟი სამუდმიური სკამი	M-44	ც.	1	d=380 H=450-670						--	--	--	--
1	104	საკონსულტაციო	კომპიუტერის კომპლექტი	V-04	ც.	2			1		0.5	220	--	--	--	--
1	104	საკონსულტაციო	პრინტერი	V-09	ც.	1			1		0.3	220	--	--	--	--
1	104	საკონსულტაციო	ხედავოსკოპი	X-04	ც.	1	505X502X25		1	ქსელში შეერთება ხდება 2 პოლუსიან სამკუთხელო როზეტში დამიწებით კონტაქტით 220ვ =1600-1800 სუთთა იატაკის ღონიდან	0.26	220	--	--	--	--
1	104	საკონსულტაციო	ხელსაბანი		ც.	1							ც.წყ: ლ15 ცხ.წყ: ლ15 კ: ლ50	--	--	--
1	105	იმუნომაგიის კაბინეტი	მაგიდა	09m	ც	1	2000x1350x760						--	--	--	--
1	105	იმუნომაგიის კაბინეტი	ნახევრად რბილი სკამი	22	ც.	1	400X400X800						--	--	--	--
1	105	იმუნომაგიის კაბინეტი	შიორაჟი სამუშაო სავარძელი	24	ც.	2	660X635X850						--	--	--	--
1	105	იმუნომაგიის კაბინეტი	რბილი სკამი	30	ც.	2	650X650X800						--	--	--	--
1	105	იმუნომაგიის კაბინეტი	კარადა ახაშობილითა შეასახვევი მაგიდით	53e	ც.	1	1600x600x3000	--	--	--	--	--	--	--	--	--
1	105	იმუნომაგიის კაბინეტი	ახაშობილითა შეასახვევი მაგიდა 940X560X1060	G-05	ც.	1		--	--	--	--	--	--	--	--	--
1	105	იმუნომაგიის კაბინეტი	სამუდმიური საინსტრუმენტო 3 ღონიანი შიორაჟი მაგიდა	M-14	ც.	1	670X470X830						--	--	--	--
1	105	იმუნომაგიის კაბინეტი	სამუდმიური გასასწავი ტახტი	M-25	ც.	1	1850X600X500	22.4					--	--	--	--
1	105	იმუნომაგიის კაბინეტი	ორკარიანი სამუდმიური კარადა	M-32	ც.	1	830X450X1600						--	--	--	--
1	105	იმუნომაგიის კაბინეტი	საბრუნავი შიორაჟი სამუდმიური სკამი	M-44	ც.	1	d=380 H=450-670						--	--	--	--
1	105	იმუნომაგიის კაბინეტი	კედლის სანათი	O-20	ც.	1		0.32	1	ქსელში შეერთება ხდება 2 პოლუსიან სამკუთხელო როზეტში დამიწებით კონტაქტით 220ვ =1000 სუთთა იატაკის ღონიდან	170	220	--	--	--	--
1	105	იმუნომაგიის კაბინეტი	კომპიუტერის კომპლექტი	V-04	ც.	2			1		0.5	220	--	--	--	--
1	105	იმუნომაგიის კაბინეტი	პრინტერი	V-09	ც.	1			1		0.3	220	--	--	--	--

1	105	იმუნიზაციის კაბინეტი	ფარმოცეფტული მაიკივარი 600X607X1300	Z-14	0-	1	600X607X1300	74	1		250	220	--	--	--	--
1	105	იმუნიზაციის კაბინეტი	ხელსაბანი		0-	1							0.წყ: ღ15 0ბ.წყ: ღ15 კ: ღ50	--	--	--
1	106	ოჯახის ექიმი	მაგიდა	09m	0-	1	2000x1350x760						--	--	--	--
1	106	ოჯახის ექიმი	შიორაღი სამუშაო საღარძელი	24	0-	2	660X635X850						--	--	--	--
1	106	ოჯახის ექიმი	რბილი სკამი	30	0-	2	650X650X800						--	--	--	--
1	106	ოჯახის ექიმი	კარაღა აბაშობიღთა შუასახვეღი მაღიღთი	53e_2	0-	1	1600x600x3000	--	--	--	--	--	--	--	--	--
1	106	ოჯახის ექიმი	სამეღიღინო გახასინჯი ტახტი	M-25	0-	1	1850X600X500	22.4					--	--	--	--
1	106	ოჯახის ექიმი	საბრუნაღი შიორაღი სამეღიღინო სკამი	M-44	0-	1	d=380 H=450-670						--	--	--	--
1	106	ოჯახის ექიმი	კომპუტერის კომპლექტი	V-04	0-	2			1		0.5	220	--	--	--	--
1	106	ოჯახის ექიმი	პრინტერი	V-09	0-	1			1		0.3	220	--	--	--	--
1	106	ოჯახის ექიმი	ნეგაღოსკოპი		0-	1	505X502X25		1	ქსელში შუერიღბა ხღბა 2 პოღუსიან სამტეფუსღლო როშეგში ღამიწბითი კონტაქტი 220ღ =1600-1800 სუღთა იაგაკის ღონიღან	0.26	220	--	--	--	--
1	106	ოჯახის ექიმი	ხელსაბანი		0-	1							0.წყ: ღ15 0ბ.წყ: ღ15 კ: ღ50	--	--	--
1	107	ოჯახის ექიმი	მაგიდა	09m	0-	1	2000x1350x760						--	--	--	--
1	107	ოჯახის ექიმი	შიორაღი სამუშაო საღარძელი	24	0-	2	660X635X850						--	--	--	--
1	107	ოჯახის ექიმი	რბილი სკამი	30	0-	2	650X650X800						--	--	--	--
1	107	ოჯახის ექიმი	კარაღა აბაშობიღთა შუასახვეღი მაღიღთი	53e_2	0-	1	1600x600x3000	--	--	--	--	--	--	--	--	--
1	107	ოჯახის ექიმი	სამეღიღინო გახასინჯი ტახტი	M-25	0-	1	1850X600X500	22.4					--	--	--	--
1	107	ოჯახის ექიმი	საბრუნაღი შიორაღი სამეღიღინო სკამი	M-44	0-	1	d=380 H=450-670						--	--	--	--
1	107	ოჯახის ექიმი	კომპუტერის კომპლექტი	V-04	0-	2			1		0.5	220	--	--	--	--
1	107	ოჯახის ექიმი	პრინტერი	V-09	0-	1			1		0.3	220	--	--	--	--
1	107	ოჯახის ექიმი	ნეგაღოსკოპი		0-	1	505X502X25		1	ქსელში შუერიღბა ხღბა 2 პოღუსიან სამტეფუსღლო როშეგში ღამიწბითი კონტაქტი 220ღ =1600-1800 სუღთა იაგაკის ღონიღან	0.26	220	--	--	--	--
1	107	ოჯახის ექიმი	ხელსაბანი		0-	1							0.წყ: ღ15 0ბ.წყ: ღ15 კ: ღ50	--	--	--
1	108	ოჯახის ექიმი	მაგიდა	09m	0-	1	2000x1350x760						--	--	--	--
1	108	ოჯახის ექიმი	შიორაღი სამუშაო საღარძელი	24	0-	2	660X635X850						--	--	--	--
1	108	ოჯახის ექიმი	რბილი სკამი	30	0-	2	650X650X800						--	--	--	--
1	108	ოჯახის ექიმი	კარაღა აბაშობიღთა შუასახვეღი მაღიღთი	53e_2	0-	1	1600x600x3000	--	--	--	--	--	--	--	--	--
1	108	ოჯახის ექიმი	სამეღიღინო გახასინჯი ტახტი	M-25	0-	1	1850X600X500	22.4					--	--	--	--
1	108	ოჯახის ექიმი	საბრუნაღი შიორაღი სამეღიღინო სკამი	M-44	0-	1	d=380 H=450-670						--	--	--	--
1	108	ოჯახის ექიმი	კომპუტერის კომპლექტი	V-04	0-	2			1		0.5	220	--	--	--	--
1	108	ოჯახის ექიმი	პრინტერი	V-09	0-	1			1		0.3	220	--	--	--	--
1	108	ოჯახის ექიმი	ნეგაღოსკოპი		0-	1	505X502X25		1	ქსელში შუერიღბა ხღბა 2 პოღუსიან სამტეფუსღლო როშეგში ღამიწბითი კონტაქტი 220ღ =1600-1800 სუღთა იაგაკის ღონიღან	0.26	220	--	--	--	--
1	108	ოჯახის ექიმი	ხელსაბანი		0-	1							0.წყ: ღ15 0ბ.წყ: ღ15 კ: ღ50	--	--	--
1	109	უღროსი მეღღა	საწერი მაგიღა ერთი ტუშბით	09	0-	1	1200X650X750						--	--	--	--
1	109	უღროსი მეღღა	ნახეერაღ რბილი სკამი	22	0-	2	400X400X800						--	--	--	--
1	109	უღროსი მეღღა	შიორაღი სამუშაო საღარძელი	24	0-	1	660X635X850						--	--	--	--
1	109	უღროსი მეღღა	საოფისე კარაღა	49	0-	1	1000X450X1800						--	--	--	--
1	109	უღროსი მეღღა	სტეღაღი	75	0-	1	1000X450X1800						--	--	--	--
1	109	უღროსი მეღღა	ტელეფონი		0-	1							--	--	--	--
1	109	უღროსი მეღღა	კომპიუტერის კომპლექტი	V-04	0-	1			1		0.5	220	--	--	--	--
1	109	უღროსი მეღღა	პრინტერი	V-09	0-	1			1		0.3		--	--	--	--
1	109	უღროსი მეღღა	ფარმოცეფტული მაიკივარი 600X607X1300	Z-14	0-	1	600X607X1300	74	1		250	220	--	--	--	--
1	109	უღროსი მეღღა	ხელსაბანი		0-	1							0.წყ: ღ15 0ბ.წყ: ღ15 კ: ღ50	--	--	--
1	110	ოჯახის ექიმი	მაგიდა	09m	0-	1	2000x1350x760						--	--	--	--
1	110	ოჯახის ექიმი	შიორაღი სამუშაო საღარძელი	24	0-	2	660X635X850						--	--	--	--
1	110	ოჯახის ექიმი	რბილი სკამი	30	0-	2	650X650X800						--	--	--	--
1	110	ოჯახის ექიმი	კარაღა აბაშობიღთა შუასახვეღი მაღიღთი	53e_2	0-	1	1600x600x3000	--	--	--	--	--	--	--	--	--
1	110	ოჯახის ექიმი	სამეღიღინო გახასინჯი ტახტი	M-25	0-	1	1850X600X500	22.4					--	--	--	--
1	110	ოჯახის ექიმი	საბრუნაღი შიორაღი სამეღიღინო სკამი	M-44	0-	1	d=380 H=450-670						--	--	--	--
1	110	ოჯახის ექიმი	კომპუტერის კომპლექტი	V-04	0-	2			1		0.5	220	--	--	--	--
1	110	ოჯახის ექიმი	პრინტერი	V-09	0-	1			1		0.3	220	--	--	--	--
1	110	ოჯახის ექიმი	ნეგაღოსკოპი		0-	1	505X502X25		1	ქსელში შუერიღბა ხღბა 2 პოღუსიან სამტეფუსღლო როშეგში ღამიწბითი კონტაქტი 220ღ =1600-1800 სუღთა იაგაკის ღონიღან	0.26	220	--	--	--	--
1	110	ოჯახის ექიმი	ხელსაბანი		0-	1							0.წყ: ღ15 0ბ.წყ: ღ15 კ: ღ50	--	--	--

2	111	პერსონალის ოთახი	მრგვალი მაგიდა	19	მ-	3	Φ=700 h=750						--	--	--	--
2	111	პერსონალის ოთახი	პლასტმასის სკამი	29	მ-	12	400x400x800						--	--	--	--
2	111	პერსონალის ოთახი	საყოფაცხოვრებო სამზარეულო აუჯერის კომპლექტი	K-103_2	მ-	1							მ.წყ: ღ15 ცხ.წყ: ღ15 კ: ღ50	--	--	--
2	111	პერსონალის ოთახი	მიკროგალლოვანი ელექტრო ქურა	K-13	მ-	1	400X300X500				1200	220	--	--	--	--
2	111	პერსონალის ოთახი	კაბის სახარში	K-38	მ-	1	205x380x465				2250	220	--	--	--	--
2	111	პერსონალის ოთახი	წყლის ქულერი	K-77	მ-	1	300x420x1250				400	220	--	--	--	--
2	111	პერსონალის ოთახი	საყოფაცხოვრებო მაგიდა (0.2მ)	Z-10	მ-	1	600X500X1100				140	220	--	--	--	--
1	112	აღმინისტრაცა	საწერი მაგიდა ერთი ტუმბოთ	09	მ-	3	1200X650X750						--	--	--	--
1	112	აღმინისტრაცა	ნახევრად რბილი სკამი	22	მ-	2	400X400X800						--	--	--	--
1	112	აღმინისტრაცა	შიძრავე სამუშაო სავარძელი	24	მ-	3	660X635X850						--	--	--	--
1	112	აღმინისტრაცა	ტელეფონი		მ-	3							--	--	--	--
1	112	აღმინისტრაცა	კომპიუტერის კომპლექტი	V-04	მ-	3			1		0.5	220	--	--	--	--
1	112	აღმინისტრაცა	პრინტერი	V-09	მ-	3			1		0.3		--	--	--	--
1	112	აღმინისტრაცა	ხელსაბანი		მ-	1							მ.წყ: ღ15 ცხ.წყ: ღ15 კ: ღ50	--	--	--
1	113	არქივი	სტელაჟი	74	მ-	2	1500X450X1800						--	--	--	--
1	116	საწყობი	სტელაჟი	74	მ-	4	1500X450X1800						--	--	--	--
1	116	საწყობი	ფარმოცეფგული მაყიარი 600X607X1300	Z-14	მ-	2	600X607X1300	74	1		250	220	--	--	--	--
1	116	საწყობი	ხელსაბანი		მ-	1							მ.წყ: ღ15 ცხ.წყ: ღ15 კ: ღ50	--	--	--
1	117	მენეჯერი	საწერი მაგიდა ორი ტუმბოთი, ღიდი ზომის	08	მ-	1	1540X750X750						--	--	--	--
1	117	მენეჯერი	მაგიდა	11a	მ-	1	2000x600x750						--	--	--	--
1	117	მენეჯერი	მაგიდა თათბირებისთვის	13	მ-	1	900X700X750						--	--	--	--
1	117	მენეჯერი	ნახევრად რბილი სკამი	22	მ-	8	400X400X800						--	--	--	--
1	117	მენეჯერი	შიძრავე სამუშაო სავარძელი	24	მ-	1	660X635X850						--	--	--	--
1	117	მენეჯერი	საოფისე კარადა	49	მ-	2	1000X450X1800						--	--	--	--
1	117	მენეჯერი	ტელეფონი		მ-	1							--	--	--	--
1	117	მენეჯერი	ტელეფონორი	V-01b	მ-	1			1		250	220	--	--	--	--
1	117	მენეჯერი	კომპიუტერის კომპლექტი	V-04	მ-	1			1		0.5	220	--	--	--	--
1	117	მენეჯერი	ხელსაბანი		მ-	1							მ.წყ: ღ15 ცხ.წყ: ღ15 კ: ღ50	--	--	--
1	119	სან.ოთახი	ღამლაგებლის ინვენტარის შესანახი კარადა	59	მ-	1	620X400X1800						--	--	--	--
1	119	სან.ოთახი	უკანგავი ლითონის სტელაჟი	72	მ-	2	315x600x1800	--	--	--	--	--	--	--	--	--
1	119	სან.ოთახი	ღამლაგებლის ურიკა	M-28	მ-	1	800X400X1000	--	--	--	--	--	--	--	--	--
1	119	სან.ოთახი	ტრაპი		მ-	1							კ: ღ=50	--	--	--
1	119	სან.ოთახი	ჩახარეხი / რაინერ	W-02_S	მ-	1	600X600X600						მ.წყ: ღ15 კ: ღ100	--	--	--
1	119	სან.ოთახი	2-სექციანი უკანგავი ლითონის სამრეცხო აბაჰანი	W-06	მ-	1	770X530X300	--					მ.წყ: ღ15 ცხ.წყ: ღ15 კ: ღ50	--	--	--
1	119	სან.ოთახი	სარეხი მანქანა საწურით, წარმადობით 10.0 კგ/სთ	Y-02a	მ-	1	595X600X850	73	1	--	980	220	მ.წყ: ღ15 ცხ.წყ: ღ15 კ: ღ50	--	--	--
1	121	ნარჩენები	ტრაპი		მ-	1							კ: ღ=50	--	--	--
1	121	ნარჩენები	1-სექციანი უკანგავი ლითონის სამრეცხო აბაჰანი	W-07	მ-	1	500X530X300						მ.წყ: ღ15 ცხ.წყ: ღ15 კ: ღ50	--	--	--
1	122	საკონსულტაციო	მაგიდა	09m	მ	1	2000x1350x760						--	--	--	--
1	122	საკონსულტაციო	შიძრავე სამუშაო სავარძელი	24	მ-	2	660X635X850						--	--	--	--
1	122	საკონსულტაციო	რბილი სკამი	30	მ-	2	650X650X800						--	--	--	--
1	122	საკონსულტაციო	კარადა აბაშობილთა შეასახვევი მაგიდით	53e	მ-	1	1600x600x3000	--	--	--	--	--	--	--	--	--
1	122	საკონსულტაციო	სამედიცინო გასასინჯი ტახტი	M-25	მ-	1	1850X600X500	22.4					--	--	--	--
1	122	საკონსულტაციო	საბრუნავი შიძრავე სამედიცინო სკამი	M-44	მ-	1	d=380 H=450-670						--	--	--	--
1	122	საკონსულტაციო	კომპიუტერის კომპლექტი	V-04	მ-	2			1		0.5	220	--	--	--	--
1	122	საკონსულტაციო	პრინტერი	V-09	მ-	1			1		0.3	220	--	--	--	--
1	122	საკონსულტაციო	ხელსაბანი		მ-	1							მ.წყ: ღ15 ცხ.წყ: ღ15 კ: ღ50	--	--	--
1	123	საპროცედურო	მედლის პოსტი	20	მ-	1							--	--	--	--
1	123	საპროცედურო	შიძრავე სამუშაო სავარძელი	24	მ-	1	660X635X850						--	--	--	--
1	123	საპროცედურო	ტანსაცმლის შესანახი ინდივიდუალური კარადა	55	მ-	1	400X515X1900						--	--	--	--
1	123	საპროცედურო	სამედიცინო, საინსტრუმენტო 3 ღონიანი შიძრავე მაგიდა	M-14	მ-	2	670X470X830						--	--	--	--
1	123	საპროცედურო	სამედიცინო გასასინჯი ტახტი	M-25	მ-	2	1850X600X500	22.4					--	--	--	--
1	123	საპროცედურო	საბრუნავი შიძრავე სამედიცინო სკამი	M-44	მ-	2	d=380 H=450-670						--	--	--	--
1	123	საპროცედურო	კედლის სანათი	O-20	მ-	2		0.32	1	ქსელში შეერიება ხდება 2 პოლუსიანი სამტეფუსელი როზეტში დამაწყბით კონტაქტით 220ვ =1000 სუფთა იატაკის ღონიდან	170		--	--	--	--
1	123	საპროცედურო	კომპიუტერის კომპლექტი	V-04	მ-	1			1		0.5		--	--	--	--
1	123	საპროცედურო	ხელსაბანი		მ-	1							მ.წყ: ღ15 ცხ.წყ: ღ15 კ: ღ50	--	--	--
1	125	ლაბორატორია/ფლებოტომია	მაგიდა	49e	მ-	3	1200x600x750		--	--	--	--	--	--	--	--
1	125	გახახდელი რეგისტრატორებისთვის	ტანსაცმლის შესანახი ინდივიდუალური კარადა	55	მ-	4	400X515X1900						--	--	--	--

1	125	საპროექტურო	თაშგების დასადგმელი	M-10	ც.	1	d=500 H=850							--	--	--	--
1	125	ლაბორატორია/ფლებოტომია	საბრუნავი მოძრავი სამედიცინო სკამი ღ=380 ზ=450-670	M-44	ც.	3								--	--	--	--
1	125	ლაბორატორია/ფლებოტომია	საგარეული სისხლის აღებისათვის 1850x620x570/870	M-45a	ც.	3	000	--	--	--	--	--	--	--	--	--	--
1	125	ლაბორატორია/ფლებოტომია	კომპლექტის კომპლექტი	V-04	ც.	3			1			0,5	220	--	--	--	--
1	125	ლაბორატორია/ფლებოტომია	ხელსაბანი		ც.	1								ც.წყ: ღ15 ცხ.წყ: ღ15 ქ: ღ50	--	--	--
1	127	ცენტრიფუგა	სამედიცინო, საინსტრუმენტო 3 ღონიანი მოძრავი მაგიდა 670X470X830	MAG	ც.	2			--	--	--	--	--	--	--	--	--
1	128	პერსონალის გასახდელი	განსაცმლის შესანახი ინდივიდუალური კარადა	55	ც.	3	400X515X1900							--	--	--	--
1	128	დერეფანი	--	SK mos 1	ც.	20		--	--	--	--	--	--	--	--	--	--
1	129	ანალიზების ჩაბარება	სამედიცინო, საინსტრუმენტო 3 ღონიანი მოძრავი მაგიდა 670X470X830	MAG	ც.	1		J DAXMAR	--	--	--	--	--	--	--	--	--
1	129	ანალიზების ჩაბარება	ფარმოცეფული მაცივარი 600X607X1300	Z-14	ც.	1	e:220v;1f.0.25kvტ.	DMYOFOS	--	--	--	--	--	--	--	--	--
1	130	ტამბური	ხელსაბანი		ც.	1								ც.წყ: ღ15 ცხ.წყ: ღ15 ქ: ღ50	--	--	--
1	131	დიასახლისი	საწერი მაგიდა ერთი ტუმბით	09	ც.	1	1200X650X750							--	--	--	--
1	131	დიასახლისი	მოძრავი სამუშაო საგარეული	24	ც.	1	660X635X850							--	--	--	--
1	131	დიასახლისი	საოფისე კარადა	49	ც.	1	1000X450X1800							--	--	--	--
1	131	დიასახლისი	სტელაჟი	74	ც.	1	1500X450X1800							--	--	--	--
1	131	დიასახლისი	სტელაჟი	75	ც.	2	1000X450X1800							--	--	--	--
1	131	დიასახლისი	ტელეფონი		ც.	1								--	--	--	--
1	131	დიასახლისი	კომპიუტერის კომპლექტი	V-04	ც.	1			1			0.5	220	--	--	--	--
1	133	შშმ პირთა ტუალეტი	შშმ პირთა ხელსაბანი		ც.	1								ც.წყ: ღ15 ცხ.წყ: ღ15 ქ: ღ50	--	--	--
1	133	შშმ პირთა ტუალეტი	შშმ პირთა უნიტაჟი		ც.	1								ც.წყ: ღ15 ქ: ღ100	--	--	--
1	134	ტუალეტი	ტრაპი		ც.	2								ქ: ღ=50	--	--	--
1	134	ტუალეტი	უნიტაჟი		ც.	2	675x520x750							ც.წყ: ღ15 ქ: ღ100	--	--	--
1	134	ტუალეტი	ხელსაბანი		ც.	2								ც.წყ: ღ15 ცხ.წყ: ღ15 ქ: ღ50	--	--	--
1	135	ტუალეტი	ტრაპი		ც.	1								ქ: ღ=50	--	--	--
1	135	ტუალეტი	უნიტაჟი		ც.	1	675x520x750							ც.წყ: ღ15 ქ: ღ100	--	--	--
1	135	ტუალეტი	ხელსაბანი		ც.	1								ც.წყ: ღ15 ცხ.წყ: ღ15 ქ: ღ50	--	--	--
1	136	საპროექტურო	ბიჭსების დასადგმელი	M-09	ც.	3	d=520: H=1100							--	--	--	--
1	136	საპროექტურო	შტატეი, საინფუზიო	M-13	ც.	2	d=550 H=1720							--	--	--	--
1	136	საპროექტურო	სამედიცინო, საინსტრუმენტო 3 ღონიანი მოძრავი მაგიდა	M-14	ც.	2	670X470X830							--	--	--	--
1	136	საპროექტურო	მაგიდა ქირურგიული ინსტრუმენტებისათვის 0	M-17	ც.	1	760X380X740/110							--	--	--	--
1	136	საპროექტურო	მაგიდა შესახვევის ათვის	M-22	ც.	1	1900X600X840							--	--	--	--
1	136	საპროექტურო	ორკარიანი სამედიცინო კარადა	M-32	ც.	1	830X450X1600							--	--	--	--
1	136	საპროექტურო	საბრუნავი მოძრავი სამედიცინო სკამი	M-44	ც.	1	d=380 H=450-670							--	--	--	--
1	136	საპროექტურო	ჭერის პანელი ელექტროენერგიის და სამედიცინო გაზების მისაყვანათ.	M-48	ც.	1			1			3000	220	--	--	JANGBADI DA SEKUMSULI HAERI VAKUMI H=1400	--
1	136	საპროექტურო	4-რეულექტორიანი სამედიცინო მოძრავი ნათურა	O-19	ც.	1	1900X550X550	11.2	1			160	220	--	--	--	--
1	136	საპროექტურო	6-რეულექტორიანი სამედიცინო სტაციონარული ნათურა	O-21	ც.	1	1405X860		1			400	220	--	--	--	--
1	136	საპროექტურო	ქირურგიული ამოშენი დაბალი წნევის	O-24	ც.	1	350X230X330		1			400	220	--	--	--	--
1	136	საპროექტურო	გადასაგანი ხელოვნური სუნთქვის აპარატი	O-14	ც.	1	384X145X300				AKOMULATORIS ELEMEN			--	--	--	--
1	136	საპროექტურო	კედლის ბაქტერიციდური გამომსხივეები	S-06	ც.	3	1070X140X80		1	ჩამრთიველი ღვება ოთახის გარეთ, კარებთან ბლოკში სიგნალის გაბლოსთან		100	220	--	--	--	--
1	136	საპროექტურო	ჭერის ბაქტერიციდული გამომსხივეები	S-07	ც.	1	1070X160X1155		1	ჩამრთიველი ღვება ოთახის გარეთ, კარებთან ბლოკში სიგნალის გაბლოსთან		200	220	--	--	--	--
1	136	საპროექტურო	ნეგალოსკოპი	X-04a	ც.	1	e:220v; 1f. 0.52kvტ.		1	ქსელში შეერთება ხდება 2 პოლუსიან სამგუფსელო რომეგში დამიწებით კონტაქტით 220ვ =1000 სუფთა იაგაკის ღონიდან		520	220	--	--	--	--
1	137	წინასაპროექტურო	განსაცმლის შესანახი ინდივიდუალური კარადა	55	ც.	1	400X515X1900							--	--	--	--
1	137	წინასაპროექტურო	1-სექციანი უკანგავი ლითონის სამრეცხო აბაზანა	W-07 _E	ც.	1	600X600X300							ც.წყ: ღ15 ცხ.წყ: ღ15 ქ: ღ50	--	--	--
1	138	ქირურგის კაბინეტი	მაგიდა	09m	ც.	1	2000x1350x760							--	--	--	--
1	138	ქირურგის კაბინეტი	მოძრავი სამუშაო საგარეული	24	ც.	2	660X635X850							--	--	--	--
1	138	ქირურგის კაბინეტი	რბილი სკამი	30	ც.	2	650X650X800							--	--	--	--
1	138	ქირურგის კაბინეტი	განსაცმლის შესანახი ინდივიდუალური კარადა	55	ც.	1	400X515X1900							--	--	--	--
1	138	ქირურგის კაბინეტი	სამედიცინო გასასინჯი ტახტი	M-25	ც.	1	1850X600X500	22.4						--	--	--	--
1	138	ქირურგის კაბინეტი	საბრუნავი მოძრავი სამედიცინო სკამი	M-44	ც.	1	d=380 H=450-670							--	--	--	--
1	138	ქირურგის კაბინეტი	კომპლექტის კომპლექტი	V-04	ც.	2			1			0,5	220	--	--	--	--

1	138	ქირურგის კაბინეტი	პრინტერი	V-09	0-	1			1		0.3	220	--	--	--	--
1	138	ქირურგის კაბინეტი	ნეგალოსკოპი	X-04	0-	2	505X502X25		1	ქსელში შეერთება ხდება 2 პოლუსიან სამგუფსელო რომეგში დამიწებით კონტაქტით 220ვ =1600-1800 სუფთა იაგაკის ღონიდან	0.26	220	--	--	--	--
1	138	ქირურგის კაბინეტი	ხელსაბანი		0-	1							0.წყ: ღ15 0ხ.წყ: ღ15 ქ: ღ50	--	--	--
1	139	კარდიოლოგის კაბინეტი	მაგიდა	09m	0-	1	2000x1350x760						--	--	--	--
1	139	კარდიოლოგის კაბინეტი	მოძრავი სამუშაო სავარძელი	24	0-	2	660X635X850						--	--	--	--
1	139	კარდიოლოგის კაბინეტი	რბილი სკამი	30	0-	2	650X650X800						--	--	--	--
1	139	კარდიოლოგის კაბინეტი	განსაცმლის შესანახი ინდივიდუალური კარადა	55	0-	1	400X515X1900						--	--	--	--
1	139	კარდიოლოგის კაბინეტი	სამედიცინო გასასინჯი ტახტი	M-25	0-	1	1850X600X500	22.4					--	--	--	--
1	139	კარდიოლოგის კაბინეტი	საბრუნავი მოძრავი სამედიცინო სკამი	M-44	0-	1	d=380 H=450-670						--	--	--	--
1	139	კარდიოლოგის კაბინეტი	კომპიუტერის კომპლექტი	V-04	0-	2			1		0.5	220	--	--	--	--
1	139	კარდიოლოგის კაბინეტი	პრინტერი	V-09	0-	1			1		0.3	220	--	--	--	--
1	139	კარდიოლოგის კაბინეტი	ხელსაბანი		0-	1							0.წყ: ღ15 0ხ.წყ: ღ15 ქ: ღ50	--	--	--
1	141	ექოსკოპიის კაბინეტი	მაგიდა	09m	0-	1	2000x1350x760						--	--	--	--
1	141	ექოსკოპიის კაბინეტი	ნახევრად რბილი სკამი	22	0-	1	400X400X800						--	--	--	--
1	141	ექოსკოპიის კაბინეტი	მოძრავი სამუშაო სავარძელი	24	0-	2	660X635X850						--	--	--	--
1	141	ექოსკოპიის კაბინეტი	რბილი სკამი	30	0-	2	650X650X800						--	--	--	--
1	141	ექოსკოპიის კაბინეტი	განსაცმლის შესანახი ინდივიდუალური კარადა	55	0-	1	400X515X1900						--	--	--	--
1	141	ექოსკოპიის კაბინეტი	სტაციონალური ულტრაბგერითი დიაგნოსტიკის აპარატი	B-64	0-	1			1		300	220	--	--	--	--
1	141	ექოსკოპიის კაბინეტი	სამედიცინო გასასინჯი ტახტი	M-25	0-	1	1850X600X500	22.4					--	--	--	--
1	141	ექოსკოპიის კაბინეტი	საბრუნავი მოძრავი სამედიცინო სკამი	M-44	0-	1	d=380 H=450-670						--	--	--	--
1	141	ექოსკოპიის კაბინეტი	კომპიუტერის კომპლექტი	V-04	0-	2			1		0.5	220	--	--	--	--
1	141	ექოსკოპიის კაბინეტი	პრინტერი	V-09	0-	1			1		0.3	220	--	--	--	--
1	141	ექოსკოპიის კაბინეტი	ხელსაბანი		0-	1							0.წყ: ღ15 0ხ.წყ: ღ15 ქ: ღ50	--	--	--
1	142	საპროცედურო	გინეკოლოგიური სავარძელი ელექტორეგულირებით	G-03	0-	1	1280-1820X605X795	52	1		200	220	--	--	--	--
1	142	საპროცედურო	გინეკოლოგიური სამედიცინო 2 რეგულექტორიანი ნათურა	G-10	0-	1	900X700X1900		1		110	220	--	--	--	--
1	142	საპროცედურო	გინეკოლოგიური ვიბროგაგანიერებელი	G-16	0-	1	160X80X50		1		120	220	--	--	--	--
1	142	საპროცედურო	მინი-აბორტის აპარატი	G-18	0-	1	360X240X565		1		120	220	--	--	--	--
1	142	საპროცედურო	გინეკოლოგიური ინსტრუმენტების ნაკრები	G-20	0-	1					--		--	--	--	--
1	142	საპროცედურო	შტაგეფი, საინფუზიო	M-13	0-	2	d=550 H=1720				--		--	--	--	--
1	142	საპროცედურო	სამედიცინო, საინსტრუმენტო 3 ღონიანი მოძრავი მაგიდა	M-14	0-	3	670X470X830				--		--	--	--	--
1	142	საპროცედურო	ორკარიანი სამედიცინო კარადა	M-32	0-	1	830X450X1600				--		--	--	--	--
1	142	საპროცედურო	საბრუნავი მოძრავი სამედიცინო სკამი	M-44	0-	1	d=380 H=450-670				--		--	--	--	--
1	142	საპროცედურო	მოძრავი კოლპოსკოპი	N-18	0-	1	960X630X1615		1		500	220	--	--	--	--
1	142	საპროცედურო	ქირურგიული ამომქაჩი დაბალი წნევის	O-24	0-	1	350X230X330		1		400	220	--	--	--	--
1	142	საპროცედურო	ჭერის პაქტერიციდული გამომსხვებელი	S-07	0-	2	1070X160X1155		1	ჩამრთიველი ღვება ოთახის გარეთ, კარებთან ბლოკში სიგნალის გაბლოსიან	200	220	--	--	--	--
1	142	საპროცედურო	ხელსაბანი		0-	1							0.წყ: ღ15 0ხ.წყ: ღ15 ქ: ღ50	--	--	--
1	143	ექიმ-გინეკოლოგის კაბინეტი	მაგიდა	09m	0-	1	2000x1350x760						--	--	--	--
1	143	ექიმ-გინეკოლოგის კაბინეტი	მოძრავი სამუშაო სავარძელი	24	0-	2	660X635X850				--		--	--	--	--
1	143	ექიმ-გინეკოლოგის კაბინეტი	რბილი სკამი	30	0-	2	650X650X800				--		--	--	--	--
1	143	ექიმ-გინეკოლოგის კაბინეტი	კარადა ახამოილითა შეასახვევი მაგიდით	53e	0-	1	1600x600x3000	--	--	--	--	--	--	--	--	--
1	143	ექიმ-გინეკოლოგის კაბინეტი	სამედიცინო გასასინჯი ტახტი	M-25	0-	1	1850X600X500	22.4			--		--	--	--	--
1	143	ექიმ-გინეკოლოგის კაბინეტი	საბრუნავი მოძრავი სამედიცინო სკამი	M-44	0-	1	d=380 H=450-670				--		--	--	--	--
1	143	ექიმ-გინეკოლოგის კაბინეტი	კომპიუტერის კომპლექტი	V-04	0-	2			1		0.5	220	--	--	--	--
1	143	ექიმ-გინეკოლოგის კაბინეტი	პრინტერი	V-09	0-	1			1		0.3	220	--	--	--	--
1	143	ექიმ-გინეკოლოგის კაბინეტი	ნეგალოსკოპი	X-04	0-	1	505X502X25		1	ქსელში შეერთება ხდება 2 პოლუსიან სამგუფსელო რომეგში დამიწებით კონტაქტით 220ვ =1600-1800 სუფთა იაგაკის ღონიდან	0.26	220	--	--	--	--
1	143	ექიმ-გინეკოლოგის კაბინეტი	ხელსაბანი		0-	1							0.წყ: ღ15 0ხ.წყ: ღ15 ქ: ღ50	--	--	--
1	144	საწყოები	სტელაჰი	74	0-	1	1500X450X1800				--		--	--	--	--
1	144	საწყოები	სტელაჰი	75	0-	3	1000X450X1800				--		--	--	--	--
1	145	შშპ პირთა ტუალეტი	შშპ პირთა ხელსაბანი		0-	1							0.წყ: ღ15 0ხ.წყ: ღ15 ქ: ღ50	--	--	--
1	145	შშპ პირთა ტუალეტი	შშპ პირთა უნიტაზი		0-	1							0.წყ: ღ15 ქ: ღ100	--	--	--
1	146	ტუალეტი	ტრაპი		0-	1					ქ: ღ=50		--	--	--	--
1	146	ტუალეტი	უნიტაზი		0-	1	675X520x750				0.წყ: ღ15 ქ: ღ100		--	--	--	--
1	146	ტუალეტი	ხელსაბანი		0-	1					0.წყ: ღ15 0ხ.წყ: ღ15 ქ: ღ50		--	--	--	--
1	147	ტუალეტი	ტრაპი		0-	2					ქ: ღ=50		--	--	--	--

1	147	ტუალეტი	უნიტაზი		მ-	2	675x520x750						მ.წყ: ღ15 ქ ღ100	--	--	--
1	147	ტუალეტი	ხელსაბანი		მ-	1							მ.წყ: ღ15 ცხ.წყ: ღ15 ქ ღ50	--	--	--
1	148	ტამბური	ხელსაბანი		მ-	1							მ.წყ: ღ15 ცხ.წყ: ღ15 ქ ღ50	--	--	--
1	149	სტერილური მასალების საწყობი	ღამზმარე მაგიდა, უკანგავი ლითონის შედაპირით	S-22	მ-	1	800X600X900						--	--	--	--
1	149	სტერილური მასალების საწყობი	უკანგავი ლითონის, საწარმო მოძრავი სკელავი	S-24	მ-	3	1500X400X1860						--	--	--	--
1	150	აგეოკლავი	აკვადისცილატორი 385X510X690 წარმადობით - 25 ლ/სთ.	A-04		1	e: 220/380v; 3f. 18.0kvt. c.wy: d=15 xarjva-350dm³/sT. k: d=20: H=400-Zabrian sifonSi rezinis Slangis saSualebiT. d.						--	--	--	--
1	150	აგეოკლავი	მშრალპეროვანი სტერილიზატორი 115ლ. 670X865X670	S-14		1	e: 220v; 1f. 1.5kvt.						--	--	--	--
1	150	აგეოკლავი	ღამზმარე მაგიდა, უკანგავი ლითონის შედაპირით	S-22	მ-	3	800X600X900						--	--	--	--
1	150	აგეოკლავი	საწარმო მაგიდა, უკანგავი ლითონის შედაპირით	S-23	მ-	1	1200X800X900						--	--	--	--
1	151	კომპლექტაცია	საბრუნავი მოძრავი სამედიცინო სკამი	M-44	მ-	1	d=380 H=450-670						--	--	--	--
1	151	კომპლექტაცია	საწარმო მაგიდა, უკანგავი ლითონის შედაპირით	S-23	მ-	2	1200X800X900						--	--	--	--
1	151	კომპლექტაცია	უკანგავი ლითონის, საწარმო მოძრავი სკელავი	S-24	მ-	1	1500X400X1860						--	--	--	--
1	151	კომპლექტაცია	სასტერილიზაციო პაკეტების დახალეუი აპარატი 498X332X302	S-26		1	e: 220v; 1f. 0.1kvt.						--	--	--	--
1	152	რეცხვა	ღამზმარე მაგიდა, უკანგავი ლითონის შედაპირით	S-22	მ-	5	800X600X900						--	--	--	--
1	152	რეცხვა	--	S-50		1	- 750მ3/აღ, D=150 მმ.						--	--	--	--
1	152	რეცხვა	2-სექციანი უკანგავი ლითონის სამრეცხაო აბაზანა	W-06	მ-	2	770X530X300	--					მ.წყ: ღ15 ცხ.წყ: ღ15 ქ ღ50	--	--	--
1	154	სან.ოთახი	ღამლაგებლის ინვენტარის შესანახი კარადა	59	მ-	1	620X400X1800						--	--	--	--
1	154	სან.ოთახი	ტრაპი		მ-	1							ქ ღ=50	--	--	--
1	154	შშმ პირთა ტუალეტი	ტრაპი		მ-	2							ქ ღ=50	--	--	--
1	154	სან.ოთახი	ჩხარუეცხ / რაინერ	W-02_S	მ-	1	600X600X600						მ.წყ: ღ15 ქ ღ100	--	--	--
1	154	სან.ოთახი	2-სექციანი უკანგავი ლითონის სამრეცხაო აბაზანა	W-06	მ-	1	770X530X300	--					მ.წყ: ღ15 ცხ.წყ: ღ15 ქ ღ50	--	--	--
1	155	გახახდელი	ტანსაცმლის შესანახი ინდივიდუალური კარადა	55	მ-	4	400X515X1900						--	--	--	--
1	157	ექიმ-გინეკოლოგის კაბინეტი	მაგიდა	09m	მ	1	2000x1350x760						--	--	--	--
1	157	ექიმ-გინეკოლოგის კაბინეტი	მოძრავი სამუშაო საეარძელი	24	მ-	2	660X635X850						--	--	--	--
1	157	ექიმ-გინეკოლოგის კაბინეტი	რბილი სკამი	30	მ-	2	650X650X800						--	--	--	--
1	157	ექიმ-გინეკოლოგის კაბინეტი	ტანსაცმლის შესანახი ინდივიდუალური კარადა	55	მ-	2	400X515X1900						--	--	--	--
1	157	ექიმ-გინეკოლოგის კაბინეტი	გინეკოლოგიური საეარძელი ელექტრორეგულირებით	G-03	მ-	1	1280-1820X605X795	52	1		200	220	--	--	--	--
1	157	ექიმ-გინეკოლოგის კაბინეტი	გინეკოლოგიური სამედიცინო 2 რეგულექტორიანი ნათურა	G-10	მ-	1	900X700X1900		1		110	220	--	--	--	--
1	157	ექიმ-გინეკოლოგის კაბინეტი	სამედიცინო, საინსტრუმენტო 3 ღონიანი მოძრავი მაგიდა	M-14	მ-	1	670X470X830						--	--	--	--
1	157	ექიმ-გინეკოლოგის კაბინეტი	საბრუნავი მოძრავი სამედიცინო სკამი	M-44	მ-	1	d=380 H=450-670						--	--	--	--
1	157	ექიმ-გინეკოლოგის კაბინეტი	ქირურგიული ამოქმენი დაბალი წნევის	O-24	მ-	1	350X230X330		1		400	220	--	--	--	--
1	157	ექიმ-გინეკოლოგის კაბინეტი	სამედიცინო შირმა		მ-	1	2000x100x1800	18					--	--	--	--
1	157	ექიმ-გინეკოლოგის კაბინეტი	კომპუტერის კომპლექტი	V-04	მ-	2			1		0,5	220	--	--	--	--
1	157	ექიმ-გინეკოლოგის კაბინეტი	პრინტერი	V-09	მ-	1			1		0.3	220	--	--	--	--
1	157	ექიმ-გინეკოლოგის კაბინეტი	ნეგალოსკოპი	X-04	მ-	1	505X502X25		1	ქსელში შეერთება ხდება 2 პოლუსიან საშტეფსელო რომეგში დამიწყებით კონტაქტით 220ვ =1600-1800 სუფთა იაგაკის ღონიდან	0.26	220	--	--	--	--
1	157	ექიმ-გინეკოლოგის კაბინეტი	ხელსაბანი		მ-	1							მ.წყ: ღ15 ცხ.წყ: ღ15 ქ ღ50	--	--	--
1	158	ექოსკოპიის კაბინეტი	მაგიდა	09m	მ	1	2000x1350x760						--	--	--	--
1	158	ექოსკოპიის კაბინეტი	ნახვერად რბილი სკამი	22	მ-	1	400X400X800						--	--	--	--
1	158	ექოსკოპიის კაბინეტი	მოძრავი სამუშაო საეარძელი	24	მ-	2	660X635X850						--	--	--	--
1	158	ექოსკოპიის კაბინეტი	რბილი სკამი	30	მ-	2	650X650X800						--	--	--	--
1	158	ექოსკოპიის კაბინეტი	ტანსაცმლის შესანახი ინდივიდუალური კარადა	55	მ-	1	400X515X1900						--	--	--	--
1	158	ექოსკოპიის კაბინეტი	სტაციონალური ულტრაბგერითი დიაგნოსტიკის აპარატი	B-64	მ-	1			1		300	220	--	--	--	--
1	158	ექოსკოპიის კაბინეტი	სამედიცინო გასასიწვი ტახტი	M-25	მ-	1	1850X600X500	22.4					--	--	--	--
1	158	ექოსკოპიის კაბინეტი	საბრუნავი მოძრავი სამედიცინო სკამი	M-44	მ-	1	d=380 H=450-670						--	--	--	--
1	158	ექოსკოპიის კაბინეტი	კომპუტერის კომპლექტი	V-04	მ-	2			1		0,5	220	--	--	--	--
1	158	ექოსკოპიის კაბინეტი	პრინტერი	V-09	მ-	1			1		0.3	220	--	--	--	--
1	158	ექოსკოპიის კაბინეტი	ხელსაბანი		მ-	1							მ.წყ: ღ15 ცხ.წყ: ღ15 ქ ღ50	--	--	--
1	159	მშობელთა სკოლა	საწერი მაგიდა ერთი ტუმბით	09	მ-	1	1200X650X750						--	--	--	--
1	159	მშობელთა სკოლა	ნახვერად რბილი სკამი	22	მ-	2	400X400X800						--	--	--	--
1	159	მშობელთა სკოლა	მოძრავი სამუშაო საეარძელი	24	მ-	1	660X635X850						--	--	--	--
1	159	მშობელთა სკოლა	ტანსაცმლის შესანახი ინდივიდუალური კარადა	55	მ-	1	400X515X1900						--	--	--	--
1	159	მშობელთა სკოლა	სამედიცინო გასასიწვი ტახტი	M-25	მ-	1	1850X600X500	22.4					--	--	--	--
1	159	მშობელთა სკოლა	საბრუნავი მოძრავი სამედიცინო სკამი	M-44	მ-	1	d=380 H=450-670						--	--	--	--
1	159	მშობელთა სკოლა	ტელეფონი		მ-	1							--	--	--	--
1	159	მშობელთა სკოლა	კომპიუტერის კომპლექტი	V-04	მ-	1			1		0.5	220	--	--	--	--
1	159	მშობელთა სკოლა	პრინტერი	V-09	მ-	1			1		0.3		--	--	--	--

1	159	მშობელთა სკოლა	ხელსაბანი		0-	1							ტ.წყ: ღ15 ცხ.წყ: ღ15 კ: ღ50	--	--	--
1	160	სპეციალისტის კაბინეტი	მაგია	09m	0-	1	2000x1350x760						--	--	--	--
1	160	სპეციალისტის კაბინეტი	მოძრაეი სამუშაო სავარძელი	24	0-	2	660X635X850						--	--	--	--
1	160	სპეციალისტის კაბინეტი	რბილი სკამი	30	0-	2	650X650X800						--	--	--	--
1	160	სპეციალისტის კაბინეტი	განსაცმლის შესანახი ინდივიდუალური კარადა	55	0-	1	400X515X1900						--	--	--	--
1	160	სპეციალისტის კაბინეტი	სამედიცინო გასასინჯი ტახტი	M-25	0-	1	1850X600X500	22.4					--	--	--	--
1	160	სპეციალისტის კაბინეტი	საბრუნავი მოძრაეი სამედიცინო სკამი	M-44	0-	1	d=380 H=450-670						--	--	--	--
1	160	სპეციალისტის კაბინეტი	კომპუტერის კომპლექტი	V-04	0-	2			1		0,5	220	--	--	--	--
1	160	სპეციალისტის კაბინეტი	პრინტერი	V-09	0-	1			1		0.3	220	--	--	--	--
1	160	სპეციალისტის კაბინეტი	ნეგალოსკოპი							ქსელში შეერთება ხდება 2 პოლუსიან სამგეფუსელო როზეგში დამიწებით კონტაქტით 220ვ =1600-1800 სუფთა იატაკის ღონიდან	0.26	220	--	--	--	--
1	160	სპეციალისტის კაბინეტი	ხელსაბანი		0-	1							ტ.წყ: ღ15 ცხ.წყ: ღ15 კ: ღ50	--	--	--
1	161	სპეციალისტის კაბინეტი	მაგია	09m	0-	1	2000x1350x760						--	--	--	--
1	161	სპეციალისტის კაბინეტი	მოძრაეი სამუშაო სავარძელი	24	0-	2	660X635X850						--	--	--	--
1	161	სპეციალისტის კაბინეტი	რბილი სკამი	30	0-	2	650X650X800						--	--	--	--
1	161	სპეციალისტის კაბინეტი	განსაცმლის შესანახი ინდივიდუალური კარადა	55	0-	1	400X515X1900						--	--	--	--
1	161	სპეციალისტის კაბინეტი	სამედიცინო გასასინჯი ტახტი	M-25	0-	1	1850X600X500	22.4					--	--	--	--
1	161	სპეციალისტის კაბინეტი	საბრუნავი მოძრაეი სამედიცინო სკამი	M-44	0-	1	d=380 H=450-670						--	--	--	--
1	161	სპეციალისტის კაბინეტი	კომპუტერის კომპლექტი	V-04	0-	2			1		0,5	220	--	--	--	--
1	161	სპეციალისტის კაბინეტი	პრინტერი	V-09	0-	1			1		0.3	220	--	--	--	--
1	161	სპეციალისტის კაბინეტი	ნეგალოსკოპი							ქსელში შეერთება ხდება 2 პოლუსიან სამგეფუსელო როზეგში დამიწებით კონტაქტით 220ვ =1600-1800 სუფთა იატაკის ღონიდან	0.26	220	--	--	--	--
1	161	სპეციალისტის კაბინეტი	ხელსაბანი		0-	1							ტ.წყ: ღ15 ცხ.წყ: ღ15 კ: ღ50	--	--	--
1	162	სპეციალისტის კაბინეტი	მაგია	09m	0-	1	2000x1350x760						--	--	--	--
1	162	სპეციალისტის კაბინეტი	მოძრაეი სამუშაო სავარძელი	24	0-	2	660X635X850						--	--	--	--
1	162	სპეციალისტის კაბინეტი	რბილი სკამი	30	0-	2	650X650X800						--	--	--	--
1	162	სპეციალისტის კაბინეტი	განსაცმლის შესანახი ინდივიდუალური კარადა	55	0-	1	400X515X1900						--	--	--	--
1	162	სპეციალისტის კაბინეტი	სამედიცინო გასასინჯი ტახტი	M-25	0-	1	1850X600X500	22.4					--	--	--	--
1	162	სპეციალისტის კაბინეტი	საბრუნავი მოძრაეი სამედიცინო სკამი	M-44	0-	1	d=380 H=450-670						--	--	--	--
1	162	სპეციალისტის კაბინეტი	კომპუტერის კომპლექტი	V-04	0-	2			1		0,5	220	--	--	--	--
1	162	სპეციალისტის კაბინეტი	პრინტერი	V-09	0-	1			1		0.3	220	--	--	--	--
1	162	სპეციალისტის კაბინეტი	ნეგალოსკოპი							ქსელში შეერთება ხდება 2 პოლუსიან სამგეფუსელო როზეგში დამიწებით კონტაქტით 220ვ =1600-1800 სუფთა იატაკის ღონიდან	0.26	220	--	--	--	--
1	162	სპეციალისტის კაბინეტი	ხელსაბანი		0-	1							ტ.წყ: ღ15 ცხ.წყ: ღ15 კ: ღ50	--	--	--
1	163	ოფთალმოლოგი	მაგია	09m	0-	1	2000x1350x760						--	--	--	--
1	163	ოფთალმოლოგი	მოძრაეი სამუშაო სავარძელი	24	0-	2	660X635X850						--	--	--	--
1	163	ოფთალმოლოგი	რბილი სკამი	30	0-	2	650X650X800						--	--	--	--
1	163	ოფთალმოლოგი	კარადა ახაშობილია შესახვევი მაგიდით	53e 2	0-	1	1600x600x3000	--	--	--	--	--	--	--	--	--
1	163	ოფთალმოლოგი	ოფტოლმოლოგის სამუშაო ადგილი (EVOLUZIONE)	D-01	0-	1	1695X1355X2100		1		200	220	--	--	--	--
1	163	ოფთალმოლოგი	ოფტოლმოლოგიური ხერელი ნათურა	D-05	0-	1	465X316X800		1		200	220	--	--	--	--
1	163	ოფთალმოლოგი	ხელის ოფტოლმოლოსკოპი სტაციონალური	D-09	0-	1	180X39X22				AKOMULATORIS ELEMEN		--	--	--	--
1	163	ოფთალმოლოგი	ოფტოლმოლოგიური დიაგნოსტიკური ცენტრი 1.კელდის გრანსფორმატორი 2.ოფტოლმოლოსკოპი 3.ოტოსკოპი 4.ენის ღიპრესორი 5.სიგმომანიომეტრი 6.კერის ძაბრის კრეებული	D-10	0-	1			1		100	220	--	--	--	--
1	163	ოფთალმოლოგი	პორტატული ულტრობეგრითი ბიომიკროსკოპი	D-18	0-	1	420X455X1230		1		300	220	--	--	--	--
1	163	ოფთალმოლოგი	სამედიცინო, საინსტრუმენტო 3 ღონიანი მოძრაეი მაგია	M-14	0-	1	670X470X830						--	--	--	--
1	163	ოფთალმოლოგი	საბრუნავი მოძრაეი სამედიცინო სკამი	M-44	0-	1	d=380 H=450-670						--	--	--	--
1	163	ოფთალმოლოგი	კომპუტერის კომპლექტი	V-04	0-	2			1		0,5	220	--	--	--	--
1	163	ოფთალმოლოგი	პრინტერი	V-09	0-	1			1		0.3	220	--	--	--	--
1	163	ოფთალმოლოგი	ნეგალოსკოპი							ქსელში შეერთება ხდება 2 პოლუსიან სამგეფუსელო როზეგში დამიწებით კონტაქტით 220ვ =1600-1800 სუფთა იატაკის ღონიდან	0.26	220	--	--	--	--
1	163	ოფთალმოლოგი	ხელსაბანი		0-	1							ტ.წყ: ღ15 ცხ.წყ: ღ15 კ: ღ50	--	--	--
1	164	სერვის მენეჯერი	საწერი მაგია ერთი ტუმბით	09	0-	1	1200X650X750						--	--	--	--
1	164	სერვის მენეჯერი	ნახევრად რბილი სკამი	22	0-	2	400X400X800						--	--	--	--
1	164	სერვის მენეჯერი	მოძრაეი სამუშაო სავარძელი	24	0-	1	660X635X850						--	--	--	--
1	164	სერვის მენეჯერი	საოფისე კარადა	49	0-	2	1000X450X1800						--	--	--	--
1	164	სერვის მენეჯერი	კარადა ახაშობილია შესახვევი მაგიდით	53e 2	0-	1	1600x600x3000	--	--	--	--	--	--	--	--	--

1	164	სერვის მენეჯერი	ტელეფონი		0-	1							--	--	--	--
1	164	სერვის მენეჯერი	კომპიუტერის კომპლექტი	V-04	0-	1			1		0.5	220	--	--	--	--
1	164	სერვის მენეჯერი	პრინტერი	V-09	0-	1			1		0.3		--	--	--	--
1	164	სერვის მენეჯერი	ხელსაბანი		0-	1							0.წყ: ღ15 0ბ.წყ: ღ15 კ: ღ50	--	--	--
1	165	ღაზღევეის ექიმი	მაგიდა	09m	0-	1	2000x1350x760						--	--	--	--
1	165	ღაზღევეის ექიმი	მოდრაეი სამუშაო საეარძელი	24	0-	2	660X635X850						--	--	--	--
1	165	ღაზღევეის ექიმი	რბილი სკაი	30	0-	2	650X650X800						--	--	--	--
1	165	ღაზღევეის ექიმი	კარაღა აბაშობილთა შეასახევეი მაგიღიი	53e	0-	1	1600x600x3000	--	--	--	--	--	--	--	--	--
1	165	ღაზღევეის ექიმი	სამეღიეინო გასასინჯი ტახტი	M-25	0-	1	1850X600X500	22.4					--	--	--	--
1	165	ღაზღევეის ექიმი	საბრუნაეი მოძრაეი სამეღიეინო სკაი	M-44	0-	1	d=380 H=450-670						--	--	--	--
1	165	ღაზღევეის ექიმი	კომპუტერის კომპლექტი	V-04	0-	2			1		0.5	220	--	--	--	--
1	165	ღაზღევეის ექიმი	პრინტერი	V-09	0-	1			1		0.3	220	--	--	--	--
1	165	ღაზღევეის ექიმი	ნეგაღოსკოი	X-04	0-	1	505X502X25		1	ქსელში შეერიება ხღება 2 პოღუსიან საშგეუსეღო როზგეში ღამიწებოი კონტაქტი 220ე =1600-1800 სუუთა იაგაკის ღონიღან	0.26	220	--	--	--	--
1	165	ღაზღევეის ექიმი	ხელსაბანი		0-	1							0.წყ: ღ15 0ბ.წყ: ღ15 კ: ღ50	--	--	--
1	166	ღაზღევეის ექიმი	მაგიდა	09m	0-	1	2000x1350x760						--	--	--	--
1	166	ღაზღევეის ექიმი	მოდრაეი სამუშაო საეარძელი	24	0-	2	660X635X850						--	--	--	--
1	166	ღაზღევეის ექიმი	რბილი სკაი	30	0-	2	650X650X800						--	--	--	--
1	166	ღაზღევეის ექიმი	კარაღა აბაშობილთა შეასახევეი მაგიღიი	53e_2	0-	1	1600x600x3000	--	--	--	--	--	--	--	--	--
1	166	ღაზღევეის ექიმი	სამეღიეინო გასასინჯი ტახტი	M-25	0-	1	1850X600X500	22.4					--	--	--	--
1	166	ღაზღევეის ექიმი	საბრუნაეი მოძრაეი სამეღიეინო სკაი	M-44	0-	1	d=380 H=450-670						--	--	--	--
1	166	ღაზღევეის ექიმი	კომპუტერის კომპლექტი	V-04	0-	2			1		0.5	220	--	--	--	--
1	166	ღაზღევეის ექიმი	პრინტერი	V-09	0-	1			1		0.3	220	--	--	--	--
1	166	ღაზღევეის ექიმი	ნეგაღოსკოი	X-04	0-	1	505X502X25		1	ქსელში შეერიება ხღება 2 პოღუსიან საშგეუსეღო როზგეში ღამიწებოი კონტაქტი 220ე =1600-1800 სუუთა იაგაკის ღონიღან	0.26	220	--	--	--	--
1	166	ღაზღევეის ექიმი	ხელსაბანი		0-	2							0.წყ: ღ15 0ბ.წყ: ღ15 კ: ღ50	--	--	--
1	167	ღაზღევეის ექიმი	მაგიდა	09m	0-	1	2000x1350x760						--	--	--	--
1	167	ღაზღევეის ექიმი	მოდრაეი სამუშაო საეარძელი	24	0-	2	660X635X850						--	--	--	--
1	167	ღაზღევეის ექიმი	რბილი სკაი	30	0-	2	650X650X800						--	--	--	--
1	167	ღაზღევეის ექიმი	კარაღა აბაშობილთა შეასახევეი მაგიღიი	53e_2	0-	1	1600x600x3000	--	--	--	--	--	--	--	--	--
1	167	ღაზღევეის ექიმი	სამეღიეინო გასასინჯი ტახტი	M-25	0-	1	1850X600X500	22.4					--	--	--	--
1	167	ღაზღევეის ექიმი	საბრუნაეი მოძრაეი სამეღიეინო სკაი	M-44	0-	1	d=380 H=450-670						--	--	--	--
1	167	ღაზღევეის ექიმი	კომპუტერის კომპლექტი	V-04	0-	2			1		0.5	220	--	--	--	--
1	167	ღაზღევეის ექიმი	პრინტერი	V-09	0-	1			1		0.3	220	--	--	--	--
1	167	ღაზღევეის ექიმი	ნეგაღოსკოი	X-04	0-	1	505X502X25		1	ქსელში შეერიება ხღება 2 პოღუსიან საშგეუსეღო როზგეში ღამიწებოი კონტაქტი 220ე =1600-1800 სუუთა იაგაკის ღონიღან	0.26	220	--	--	--	--

Interior Guideline

Wardrobe

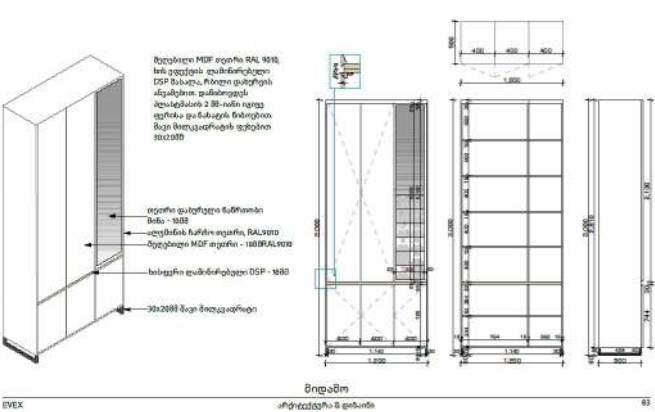

Interior Guideline

Sink/Water Dispenser

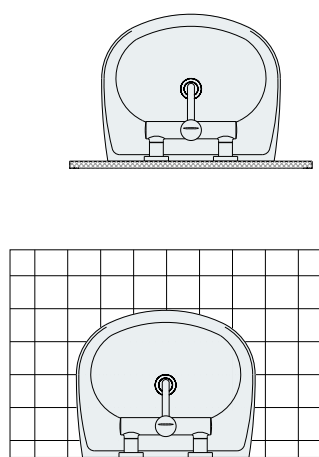
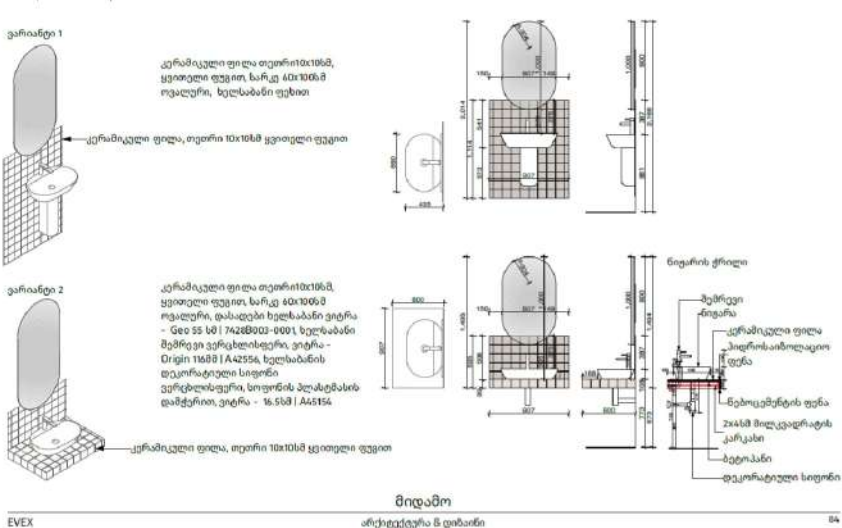

Interior Guideline

Interior Guideline

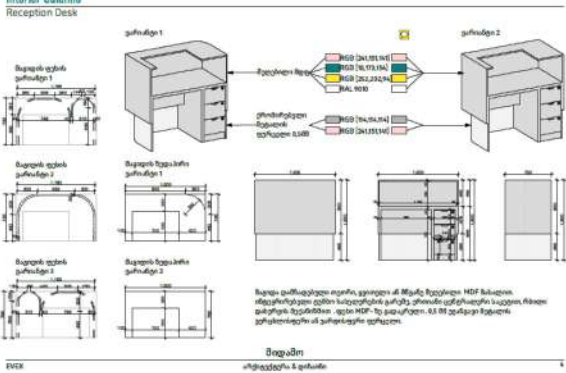

Interior Guideline

Desk

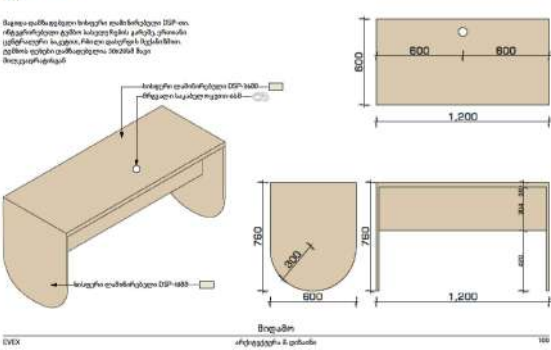

Interior Guideline

Wardrobe

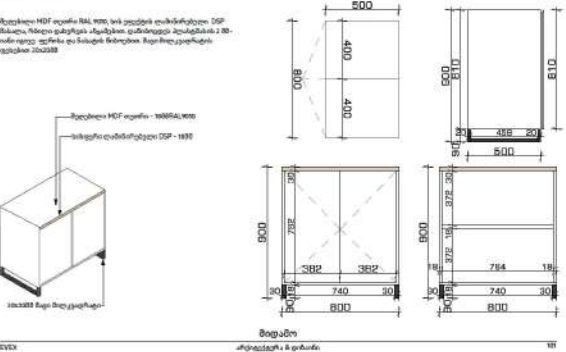

Interior Guideline

Sofa

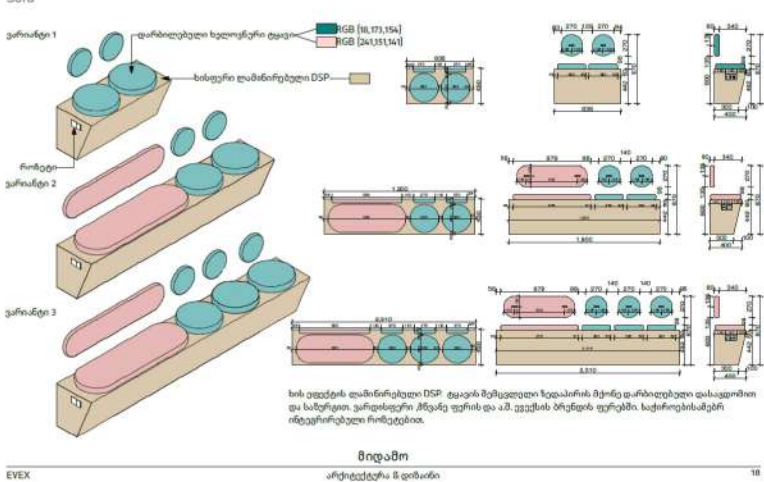
[illegible]

ფურცლის ზომა PAPER SIZE	დოკუმენტის № CONTRACT №	პროექტის № PROJECT №	ფაილის სახელი FILE NAME
A-3

პირობითი აღნიშვნები

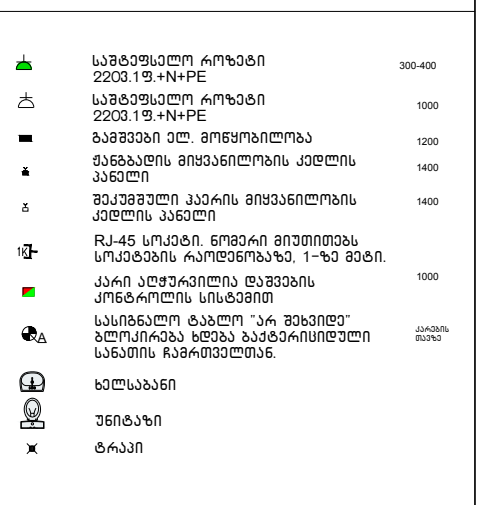

ՅՈՒՆԵՍԿՈ	NOTES
----------	-------

NOTES:

- 1) Mechanical equipment lists were lists produced by according to the architectural-technological project concept.
For this reason, it should be accepted as a recommendation.
- 2) Considering the new architectural-technologic design, the EQS list must to be checked by a qualified medical consultant and the necessary updates must be made.

1. ВНЕШНИЕ КОМПОНЕНТЫ
ВНЕШНИЙ ВОЗДУХОВЫЙ ВОЗДУХОПРИБОР С ПИТАНИЕМ ОТ ЭЛЕКТРИЧЕСКОГО ИСТОЧНИКА
ВНЕШНИЙ ВОЗДУХОВЫЙ ВОЗДУХОПРИБОР С ПИТАНИЕМ ОТ ЭЛЕКТРИЧЕСКОГО ИСТОЧНИКА
ВНЕШНИЙ ВОЗДУХОВЫЙ ВОЗДУХОПРИБОР С ПИТАНИЕМ ОТ ЭЛЕКТРИЧЕСКОГО ИСТОЧНИКА

2. ВНЕШНИЕ КОМПОНЕНТЫ
ВНЕШНИЙ ВОЗДУХОВЫЙ ВОЗДУХОПРИБОР С ПИТАНИЕМ ОТ ЭЛЕКТРИЧЕСКОГО ИСТОЧНИКА
ВНЕШНИЙ ВОЗДУХОВЫЙ ВОЗДУХОПРИБОР С ПИТАНИЕМ ОТ ЭЛЕКТРИЧЕСКОГО ИСТОЧНИКА
ВНЕШНИЙ ВОЗДУХОВЫЙ ВОЗДУХОПРИБОР С ПИТАНИЕМ ОТ ЭЛЕКТРИЧЕСКОГО ИСТОЧНИКА

All copyrights are reserved. This drawing cannot be reproduced or copied without authorization on its author Vlatković Jovanjević.

This drawing is the property of Vlatković Jovanjević and the drawing is issued on the condition that it is not copied, reproduced, returned or disclosed by any unauthorized person, either verbally or in part without the consent in writing of the author.

სიჭაბუკო სეზონი
KEY PLAN





ს.ს. ვევესის კლინიკები,
ს.ტ. თბილისი აკადემიკოსების №142
ს.შ. ს/კ 405327427

პროექტი
PROJECT

მისამართი
ADDRESS



თანამდებობა	სახელი, გვარი	ხელმოწერა
-------------	---------------	-----------

Position	Name, Surname	Signature
ጠቅላይ ሚኒስትር	ወ. ሥነ ልቦና ሚኒስትር	

შპს "საქსტელ"	მ. შარვაშიძე	
მ. შარვაშიძე	მ. შარვაშიძე	

6. ვალუტა	6. ვალუტა	6. ვალუტა
6. ვალუტა	6. ვალუტა	6. ვალუტა

პრ.მს.პროცესუალური	ბ. მალაია	61.13/12

პრ.მთ.ტექნოლოგი	3. ჯომარაძე	
		

შეამოწმა	ი. ბარნაბიშვილი	

--	--	--

INDEX

IPSA

Studio 1

შპს. "აპექს სტუდიო 1"

საქართველო, თბილისი 0194, ქს. ბაის შესახვევი №1
ტელ.: (+995 97) 77 55 70
E-mail: georgiastudio@gmail.com

ტექნოლოგიური ნაწილი

მასშ. SCALE	თარიღი DATE OF ISSUE	28.09.2025
----------------	-------------------------	------------

SCALE	DATE OF ISSUE	2019/12/25
ნახაზი	ქმრეპტირება	REVISIONS

DRWG.	№	კორექტ. REV.	თარიღი	DATE

1		
2		

	3		

სტადია	STAGE	ინდექსი	INDEX	ფურც.	PAGES
პირველი	1				

Working Draft		
---------------	--	--