

შპს "დასავლეთ საქართველოს
სამედისინო ცენტრი";
მისამართი: სარტულის რეკონსტრუქცია

ქ. ქუთაისი, ქუჩა ჯავახიშვილი, №85,
ქ. ქუთაისი, ქუჩა ჯავახიშვილი, №83ა

არქიტექტურული ნაწილი
მუშა პროექტი



დამკვეთი: შპს "დასავლეთ საქართველოს
სამედისინო ცენტრი";
ს.კ. 212841424

შემსრულებელი: შპს "აკაქს სტუდიო 1"
ს.კ. 406177916

ალბომის შეამდგენლობა

ფურც. №	ნახაზის დასახელება	მასშტაბი
A.100	ალბომის შეამდგენლობა	.
A.101	დამონტაჟის გეგმა	1: 100
A.102	სადამონტაჟო მასალების სპეციფიკაციები	
A.103	საპროექტო გეგმა	1: 100
A.104	საპროექტო გეგმა მოსაპირკეთებელი მასალების ჩვენებით	1: 100
A.105	იატაკის, კედლის, კედლის დამსავი გაგვარების, ჭერის მოსაპირკეთებელი მასალების ტიპების სპეციფიკაცია	
A.106	კარის და ფანჯრის ტიპების სპეციფიკაცია	
A.107	კარის და ფანჯრის ტიპების დეტალური ნახაზი	1: 50
A.108	თახაშირფუყაოს კედლის ტიპების მოწყობის სქემა და სპეციფიკაციები	
A.109	კედლის დამსავი გაგვარის მოწყობის სქემა; "ფართუქის" და ხელსაგანის მოწყობის სქემა	

ფურცაბი
PAPER SIZE

A3

დაკება №
CONTRACT №

...

პროექტის №
PROJECT №

...

ფაილის სახელი
FILE NAME

...

პირბიტი ალბომებაი
LEGEND

შენიშებაი
NOTES

სიტუაციური სქემა
KEY PLAN

დაკებაი
PROJECT

შას "დასავლეთ საპარტველს საშენიშენო შენებაი"

ტელ.: 595 95 30 55
E-mail: m.gabelia@evex.ge
www.evexhospitals.ge

პროექტი
PROJECT

შას "დასავლეთ საპარტველს საშენიშენო შენებაი";
შახუთე სართლის რეკონსტრუქცია

WEST GEORGIA MEDICAL CENTER
reconstruction, extension

მისამართი
ADDRESS

ქ. კუთაისი, ქუჩა ჯავახიშვილი, №85,
ქ. კუთაისი, ქუჩა ჯავახიშვილი, №83ა

Kutaisi, Javakhishvili street, 85
Kutaisi, Javakhishvili street, 83a

თანამდებობა
Position

სახელი. გვარი
Name, Surname

ხელმოწერა
Signature

დირექტორი
Director

ი. ბარნაბიშვილი
I. Barnabishvili



დირექტორი
Director

ნ. ალექსიადისი
N. Aleksiadis



პრ. მთ. არქიტექტორი
Chief Architect of the Project

ნ. ალექსიადისი
N. Aleksiadis

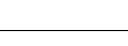

კონსტრუქტორი
Constructor

დ. სანავა
D. Canava

მთ. ტექნოლოგი
Chief Technologist

თ. ჯომარჯიძე
T. Jomarjidze

შეასრულა
Performing work

შეამოწმა
Checked by



არქიტექტურული ნაწილი
ARCHITECTURE

მასშ.
SCALE

1:1

თარიღი
DATE OF ISSUE

30.01.2026

ნახაზი
DRWG.

ალბომის შეამდგენლობა

კონსტრუქცია
REVISIONS

№	კონსტრუქცია	REV.	თარიღი	DATE
1				
2				
3				

სტადია
STAGE

ინდექსი
INDEX

ფურც.
PAGES

შუშა პროექტი
Working Draft

A.100

A - 10

შუამავალი PAPER SIZE	დაკვეთის № CONTRACT №	პროექტის № PROJECT №	ფაილის სახელი FILE NAME
A2

პროექტის აღნიშვნები	LEGEND
---------------------	--------

<div></div>	სამშენსაშენო ტინა
<div></div>	სამშენსაშენო ტინა და ფარი

სათავსის №	სათავსის ფართობი კვ.მ	სათავსის პერიმეტრი მტრ. მ
1	2	3
A.5.01	36.61	32.44
A.5.02	22.84	21.96
A.5.03	3.55	7.56
A.5.04	22.54	23.79
A.5.05	2.91	6.91
A.5.06	20.8	23.34
A.5.07	5.49	9.5
A.5.08	21.76	27.73
A.5.09	43.43	42.79
A.5.10	20.06	20.41
A.5.11	3.09	7.58
A.5.12	3.16	7.16
A.5.13	3.04	6.98
A.5.14	25.41	27.81
A.5.15	3.29	7.32
A.5.16	4.76	9.66
B.5.01	7.21	11.35
B.5.02	11.26	13.74
B.5.03	35.02	26.95
B.5.04	11.1	13.91
C.5.01	19.55	18.66
C.5.02	9.47	12.73
C.5.03	9.06	12.64
C.5.04	9.55	12.64
C.5.05	6.25	10.94
C.5.06	17.21	20.62
C.5.07	10.61	13.4
C.5.08	11.89	14
C.5.09	22.21	25.55
	423.13	

შენიშვნები	NOTES
------------	-------

სტრუქტურული გეგმა KEY PLAN

დაკვეთის PROJECT	პროექტი PROJECT
---------------------	--------------------

პროექტი PROJECT	პროექტი PROJECT
--------------------	--------------------

მისამართი ADDRESS	მისამართი ADDRESS
----------------------	----------------------

მანერა Position	სახელი, გვარი Name, Surname	ხელმოწერა Signature
დირექტორი Director	ი. ბარბაქაძე I. Barnabashvili	
დირექტორი Director	ნ. ალექსიძე N. Aleksidze	
დირექტორის მოადგილე Chief Architect of the Project	ნ. ალექსიძე N. Aleksidze	
მშენებელი Constructor	დ. სანაია D. Canava	
მშენებლის მოადგილე Chief Technologist	თ. ჯომარაძე T. Jomardze	

შემამუშავებელი Performing work	შემამუშავებელი Performing work
-----------------------------------	-----------------------------------

შემამუშავებელი Checked by	შემამუშავებელი Checked by
------------------------------	------------------------------

პროექტის სახელი ARCHITECTURE

მასშტაბი SCALE	მასშტაბი SCALE	თარიღი DATE OF ISSUE	თარიღი DATE OF ISSUE
1:100	1:100	30.01.2026	30.01.2026
შენიშვნები REVISIONS	შენიშვნები REVISIONS	შენიშვნები REVISIONS	შენიშვნები REVISIONS
1	1	1	1
2	2	2	2
3	3	3	3

სტადია STAGE	სტადია STAGE	ინდექსი INDEX	ინდექსი INDEX	ფურცელი PAGES	ფურცელი PAGES
შემაშუშავებელი Working Draft	შემაშუშავებელი Working Draft	A.101	A.101	10	10



სადემონტაჟო მასალების სპეციფიკაცია

№	სადამონეტო მასალა	გრძ.მ	ფართი მ²	რაოდენობა სალი	შენიშვნა
1	2	3	4	5	6
1	იატაკი ვინილი		423.13		
2	შეკიდებული ჭერი		423.13		
3	თაბაშირმუყაოს ტიხრები	153.2	474.92		ფართით სალი მხრიდან
4	თაბაშირმუყაოს მოპირკეთება	34.25	106.175		ფართით სალი მხრიდან
5	ღიაფრაგმავი ფანჯრის მოწყობის მიზნით ღიობის მოწყობა	1.0X1.1	1.1	1	ფართით სალი მხრიდან
6	კარი			26	
7	ინტერიერის ფანჯარა			6	
8	ექსტერიერის ფანჯარა			4	
9	უნიტაზი			6	
10	ხელსაბანი			12	
11	საშხავე			6	

ფურცლის ზოგადი PAPER SIZE		დამკვეთის № CONTRACT №		პროექტის № PROJECT №		ფაილის სახელი FILE NAME	
A3		***		***		***	
პროექტის აღწერა						LEGEND	
<div></div>							
შენიშვნები						NOTES	
<div></div>							
სიტუაციური სურათი KEY PLAN							
<div></div>							
დაამუშავა PROJECT		მან "დასავლეთ საქართველოს სამედიცინო ცენტრი" ტელ.: 595 95 30 55 E-mail: m.gabelia@evex.ge www.evexhospitals.ge					
პროექტი PROJECT		მან "დასავლეთ საქართველოს სამედიცინო ცენტრი"- შენიშნული პროექტის რეკონსტრუქციის WEST GEORGIA MEDICAL CENTER reconstruction, extension					
მისამართი ADDRESS		ქ. ქუთაისი, შარვაშიძის ქუჩა, №83ა ქ. ქუთაისი, შარვაშიძის ქუჩა, №83ა Kutaisi, Javakhishvili street, 85 Kutaisi, Javakhishvili street, 83a					
თანამდებობა Position		სახელი, გვარი Name, Surname		ხელმოწერა Signature			
დირექტორი Director		ი. ბარნაბიშვილი I. Barnabishvili					
დირექტორი Director		გ. ალექსიადისი G. Aleksiadisi					
პრ. მთ. არქიტექტორი Chief Architect of the Project		გ. ალექსიადისი G. Aleksiadisi					
კონსტრუქტორი Constructor		დ. სანავა D. Canava					
მთ. ტექნოლოგი Chief Technologist		თ. ჯომარჯიძე T. Jomarjidze					
შემასრულებელი Performing work							
შეამოწმა Checked by							
<div><div>APEX</div><div>Studios 1</div></div>							
არქიტექტურული ნაწილი ARCHITECTURE							
მასშ. SCALE		1:1		თარიღი DATE OF ISSUE		30.01.2026	
ნახაზი DRWG.				პროექტის რევიზიები REVISIONS			
საფუძვლებზე გასაკეთების საპროექტო ნაშრომი		№		კომენტარი REV.		თარიღი DATE	
		1					
		2					
		3					
სტადია STAGE		ინდექსი INDEX		ფურც. PAGES			
მუშა პროექტის Working Draft		A.102		A - 10			

საპროექტო გეგმა
მასშტაბი 1:100

ფურცლის PAPER SIZE	დაკვეთის № CONTRACT №	პროექტის № PROJECT №	ფაილის სახელი FILE NAME
A2
პროექტის აღნიშვნები			LEGEND



სათავეს № Room #	სათავეს დასახელება Room Name	სათავეს ფართობი Measured Area m ²	სათავეს პერიმეტრი Perimeter m	სათავეს სიმაღლე Height m	სათავეს კედლის ფართობი Wall Area m ²
A.5.01	ლორწო	34.52	34.62	3.1	107.322
A.5.02	სამკურნალო	12.72	17.52	3.1	54.312
A.5.03	სამკურნალო	2.16	6	3.1	18.6
A.5.04	სამკურნალო	9.05	13.4	3.1	41.54
A.5.05	სამკურნალო	2.16	6	3.1	18.6
A.5.06	სამკურნალო	10.49	13.54	3.1	41.974
A.5.07	ლორწო	41.68	32.1	3.1	99.51
A.5.08	სამკურნალო	38.52	25.12	3.1	77.872
A.5.09	სამკურნალო	11.18	14.12	3.1	43.772
A.5.10	სამკურნალო	7.3	11.4	3.1	35.34
A.5.11	სამკურნალო	70.49	43.2	3.1	133.92
B.5.01	სამკურნალო	7.21	11.35	3.1	35.185
B.5.02	სამკურნალო	11.26	13.74	3.1	42.594
B.5.03	სამკურნალო	11.48	15.24	3.1	47.244
B.5.04	სამკურნალო	17.31	18.59	3.1	57.629
B.5.05	სამკურნალო	5.47	18.59	3.1	57.629
C.5.01	სამკურნალო	36.19	24.58	3.1	76.198
C.5.02	სამკურნალო	1.85	5.48	3.1	16.988
C.5.03	სამკურნალო	24.97	21.12	3.1	65.472
C.5.04	სამკურნალო	21.01	25.85	3.1	80.135
C.5.05	სამკურნალო	7.06	11.58	3.1	35.898
C.5.06	სამკურნალო	14.05	15.91	3.1	49.321
C.5.07	სამკურნალო	1.54	5	3.1	15.5
ჯამი		399.67	404.05	71.3	1252.555

შენიშვნები

სტრუქტურული გეგმა
KEY PLAN

პროექტი
PROJECT

სამკურნალო
ADDRESS

სამკურნალო
POSITION

სამკურნალო
DIRECTOR

სამკურნალო
REVISIONS

სამკურნალო
STAGE

საპროექტო გეგმა
მოსაპირკეთებელი მასალების ჩვენებით
მასშტაბი 1:100

[illegible]

შენიშვნები	NOTES
------------	-------

სტიქიური სიძაბე
KEY PLAN

**ԵՎԵՔՀՈՍՊԻ
PROJECT**

ՀԱՅ. ԴԵՆԱՅԵՐԱՅԻՆ ԿԱՆԱԿՈՒՄԱՐՆԵՐ ԿԱՅՈՐՏՈՒՄԻՆԵՐ ԿՐԹԵՐԸ:
ԿՆ. Գ. ԿՐՈՒՄԻԱՆԻ ԿԱՆԱԿՈՒՄ ԾԵՂԱՅԻՆ ԵՎ ԿԱՆՔԱՅԻՆ ԿԱՅՈՐՏՈՒՄԻՆԵՐ ԿՐԹԵՐԸ:
ԵՐԱՅԵՐԱՅԻՆԻ ԿԱՆԱԿՈՒՄ ԾԵՂԱՅԻՆ ԿՐԹԵՐԸ:

ԾԵՂ.: 595 95 30 55

E-mail: m.gabelis@evex.ge

www.evexhospitals.ge

პროექტი შპს "დასავლეთ საქართველოს სამედიცინო აკადემია":
PROJECT სს "ქ. ჯუმათისის სახელობა დედათა და ბავშვთა
სამკურნალო დაავადებების სამედიცინო
მეცნიერებათა სკოლის რეკონსტრუქცია"

მისამართი
ADDRESS

დ. ქუთაისი, ქუჩა ჯავახიშვილი, №85.
დ. ქუთაისი, ქუჩა ჯავახიშვილი, №83ა

Kutaisi, Javakhishvili street, 85
Kutaisi, Javakhishvili street, 83a

თანამდებობა Position	სახელი, გვარი Name, Surname	ხელმოწერა Signature
დირექტორი Director	ი. ბარნაბიშვილი I. Barnabishvili	

Director	N. Aleksiadis	
პრ. მთ. არქიტექტორი	6. ალექსიადისი	
Chief Architect of the Project	N. Aleksiadis	
კონსტრუქტორი	დ. მანავა	

მთ. ტექნოლოგი	მ. ჯომარჯიძე	
Chief Technologist	T. Jomarjidze	
შეასრულა		
Performing work		
შეამოწმა		

APEX
Studio 1

არქიტექტურული ნაწილი
ARCHITECTURE

შპს. SCALE	1:100	თარიღი DATE OF ISSUE	30.01.2026
ნახაზი DRWG.	კორექტირება REVISIONS		
	№	კორექტ. REV.	თარიღი DATE
	1		

	2	
	3	
სტადია	STAGE	ინდექსი
გვერდი	PAGES	

კარის და ფანჯრის ტიპების სპეციფიკაცია

კარის ნიღაჟი	სიგანე მ	სიმაღლე მ	ერთეულის ფართი მ2	კარის ტიპის ჯამური რაოდენობა ს	კარის ტიპის ჯამური ფართი მ2		
1	2	3	4	9	10	11	12
კ-5ს	0.85	2.1	1.785	1	1.785	MDF	ცხაურით
კ-6	0.85	2.1	1.785	5	8.925	MDF	
კ-6ს	0.85	2.1	1.785	3	5.355	MDF	ცხაურით
კ-7	0.9	2.1	1.89	1	1.89	MDF	
კ-8	0.9	2.1	1.89	5	9.45	MDF	
კ-15ა	1.4	2.1	2.94	3	8.82	MDF	მინით
კ-17ა	1.7	2.1	3.57	4	14.28	MDF	მინით
22				50.505		MDF	

კ-21ბ**	1.7	2.1	3.57	1	3.57	საცხლბამძლე ლითონის ორგანი.. საცხლმედგობა 60 წუთი. დათბუნებით.(ქვა ბამბა)	სახანძრო სავსე სახელურებით ცალ მხარეს
1				3.57			

კ-8ს	0.9	2.1	1.89	2	3.78	კერამბული	საოპერაციოს კარი
კ-18ს	1.5	2.1	3.15	2	6.3	კერამბული განსაყრებალი	საოპერაციოს კარი
4				10.08			

ფანჯრის ნიღაჟი	სიგანე მ	სიმაღლე მ	ერთეულის ფართი მ2	კარის ტიპის ჯამური რაოდენობა ს	კარის ტიპის ჯამური ფართი მ2		
ფ-01	1	1.1	1.1	1	1.1	მეტალოკლასტანის/ალუმინის ყრუ ფანჯარა	
ფ-02	1.2	1.1	1.32	1	1.32	მეტალოკლასტანის/ალუმინის ყრუ ფანჯარა	
ფ-01ს	1	1.1	1.1	2	2.2	მეტალოკლასტანის/ალუმინის გაღებალი ფანჯარა	საოპერაციოსთვის
4				4.62			

ფურცელი
PAPER SIZE

A3

დოკუმენტი №
CONTRACT №

...

პროექტი №
PROJECT №

...

ფაილის სახელი
FILE NAME

...

პირდაპირი აღნიშვნები

LEGEND

შენიშვნები

NOTES

სიტუაციური სურათი
KEY PLAN

დოკუმენტი
PROJECT

შპს "დასავლეთი საქართველოს სამედიცინო ცენტრი"

ტელ.: 595 95 30 55
E-mail: m.gabelia@evex.ge
www.evexhospitals.ge

პროექტი
PROJECT

შპს "დასავლეთი საქართველოს სამედიცინო ცენტრი";
მედიკალური სერვისების რეკონსტრუქცია

WEST GEORGIA MEDICAL CENTER
reconstruction, extension

მისამართი
ADDRESS

ქ. კუთაისი, ქუჩა ჯავახიშვილი, №85,
ქ. კუთაისი, ქუჩა ჯავახიშვილი, №83ა
Kutaisi, Javakhishvili street, 85
Kutaisi, Javakhishvili street, 83a

თანამდებობა
Position

სახელი, გვარი
Name, Surname

ხელმოწერა
Signature

დირექტორი
Director

ი. ბარნაბიშვილი
I. Barnabishvili



დირექტორი
Director

ნ. ალექსიადისი
N. Aleksiadis



პრ. მთ. არქიტექტორი
Chief Architect of the Project

ნ. ალექსიადისი
N. Aleksiadis

კონსტრუქტორი
Constructor

დ. სანავა
D. Canava

მთ. ტექნოლოგი
Chief Technologist

თ. ჯომარჯიძე
T. Jomarjidze

შეასრულა
Performing work

შეამოწმა
Checked by

APEX

Studios 1

არქიტექტურული ნაწილი
ARCHITECTURE

მასშ.
SCALE

1:0.83

თარიღი
DATE OF ISSUE

30.01.2026

ნახაზი
DRWG.

კონსტრუქცია
REVISIONS

№

კონსტრუქცია
REV.

თარიღი
DATE

კარის და ფანჯრის ტიპების სპეციფიკაცია

1

2

3

სტადია
STAGE

ინდექსი
INDEX

ფურც.
PAGES

შუამ. პროექტი
Working Draft

A.105

A - 10

ნატაქის ტიპების სპეციფიკაცია
 კედლის ტიპების სპეციფიკაცია
 კედლის დამსავეი ბამპერების სპეციფიკაცია
 ჭარის ტიპების სპეციფიკაცია

სათავსოს № Room #	სათავსოს ღანსაბეჭება	სათავსოს ფართობი მ ² Measured Area m ²	სათავსოს პერიმეტრი მ Perimeter m	სათავსოს სიმაღლე მ Height m	სათავსოს კედლის ფართობი მ
1	2	3	4	5	6
A.5.01	ღერეფი	34.52	34.62	3.1	107.322
A.5.02	საბავშვო	12.72	17.52	3.1	54.312
A.5.03	საბავშვო	2.16	6	3.1	18.6
A.5.04	საბავშვო	9.05	13.4	3.1	41.54
A.5.05	საბავშვო	2.16	6	3.1	18.6
A.5.06	კაბინა	10.49	13.54	3.1	41.974
A.5.07	ღერეფი	41.68	32.1	3.1	99.51
A.5.08	საოპერაციო	38.52	25.12	3.1	77.872
A.5.09	ენდოსკოპიური	11.18	14.12	3.1	43.772
A.5.10	სტერილური მასალები/ნაწილები	7.3	11.4	3.1	35.34
A.5.11	საოპერაციო	70.49	43.2	3.1	133.92
B.5.01	ექიმის კაბინა	7.21	11.35	3.1	35.185
B.5.02	ექიმის კაბინა	11.26	13.74	3.1	42.594
B.5.03	ექიმის კაბინა	11.48	15.24	3.1	47.244
B.5.04	ექიმის კაბინა	17.31	18.59	3.1	57.629
B.5.05	კოლო	5.47	18.59	3.1	57.629
C.5.01	II-III ღონის ინტენსიური თერაპიის კალაბა	36.19	24.58	3.1	76.198
C.5.02	ჩასარეზი	1.85	5.48	3.1	16.988
C.5.03	I ღონის ინტენსიური თერაპიის კალაბა	24.97	21.12	3.1	65.472
C.5.04	ღერეფი	21.01	25.85	3.1	80.135
C.5.05	მედიკალური კოსტა	7.06	11.58	3.1	35.898
C.5.06	იზოლაციური	14.05	15.91	3.1	49.321
C.5.07	ჩასარეზი	1.54	5	3.1	15.5
ჯამი		399.67	404.05	71.3	1252.555

<p>ქედლის ტიპების საყიფიკაცია</p> <p>მოსაპირკეთებელი მასალის ფართი მ2</p> <p>Types of wall Specification</p> <p>Facing material space m2</p>		
<p>ქედლების ღებვა საღებავით კვ.მ</p>	<p>ქედლების ღებვა ანტიკაბერიული საღებავით ქედლის ვინილი კვ.მ</p>	<p>ქედლების მოპირკეთება კერამიკული ფილსით მ2</p>
W_1	W_2	W_3
12	13	14
107.322		
54.312		
		18.6
41.54		18.6
41.974		
99.51		
	77.872	
43.772		
35.34		
	133.92	
35.185		
42.594		
47.244		
57.629		
57.629		
	76.198	
		16.988
	65.472	
80.135		
35.898		
	49.321	
		15.5
780.084	402.783	69.688

ჭარის ტიპის საფარი მოსაპირკეთებელი მასალის ფართი მ2 Ceiling type specification Facing material space m2			
ჩაუღებელი თაბაშირის ფართობი	მოსაპირკეთებელი მასალის ფართობი	მოსაპირკეთებელი მასალის ფართობი	მოსაპირკეთებელი მასალის ფართობი
C-1	C-2	C-3	
16	17	18	
34.52			
12.72			2.16
9.05			2.16
10.49			
41.68			
	38.52		
11.18			
7.3			
	70.49		
7.21			
11.26			
11.48			
17.31			
5.47			
	36.19		
			1.85
	24.97		
21.01			
7.06			
	14.05		
			1.54
207.74	184.22	7.71	

ქარის ტიპების დეტალური ნახაზი
მასშტაბი 1: 50

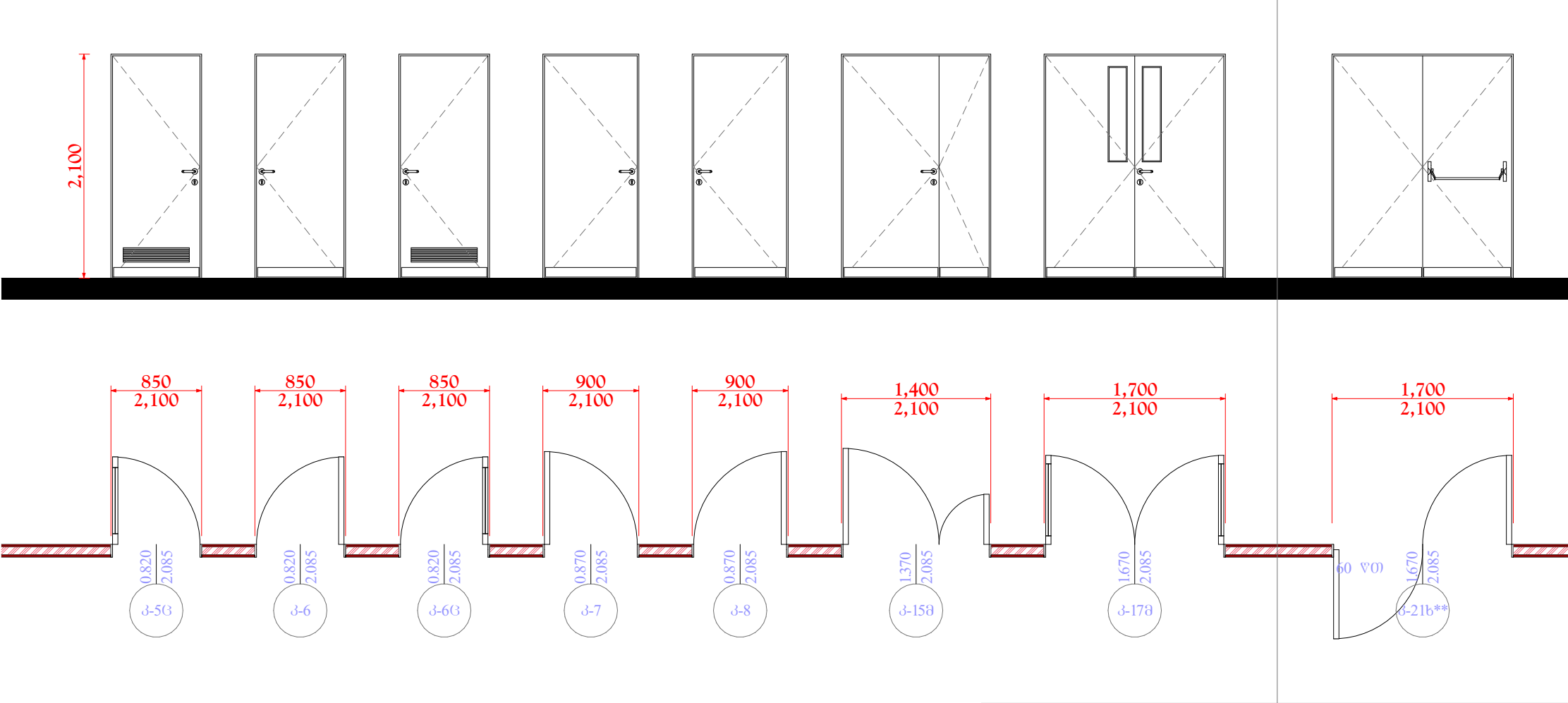

ფანჯრის ტიპების დეტალური ნახაზი
მასშტაბი 1: 50

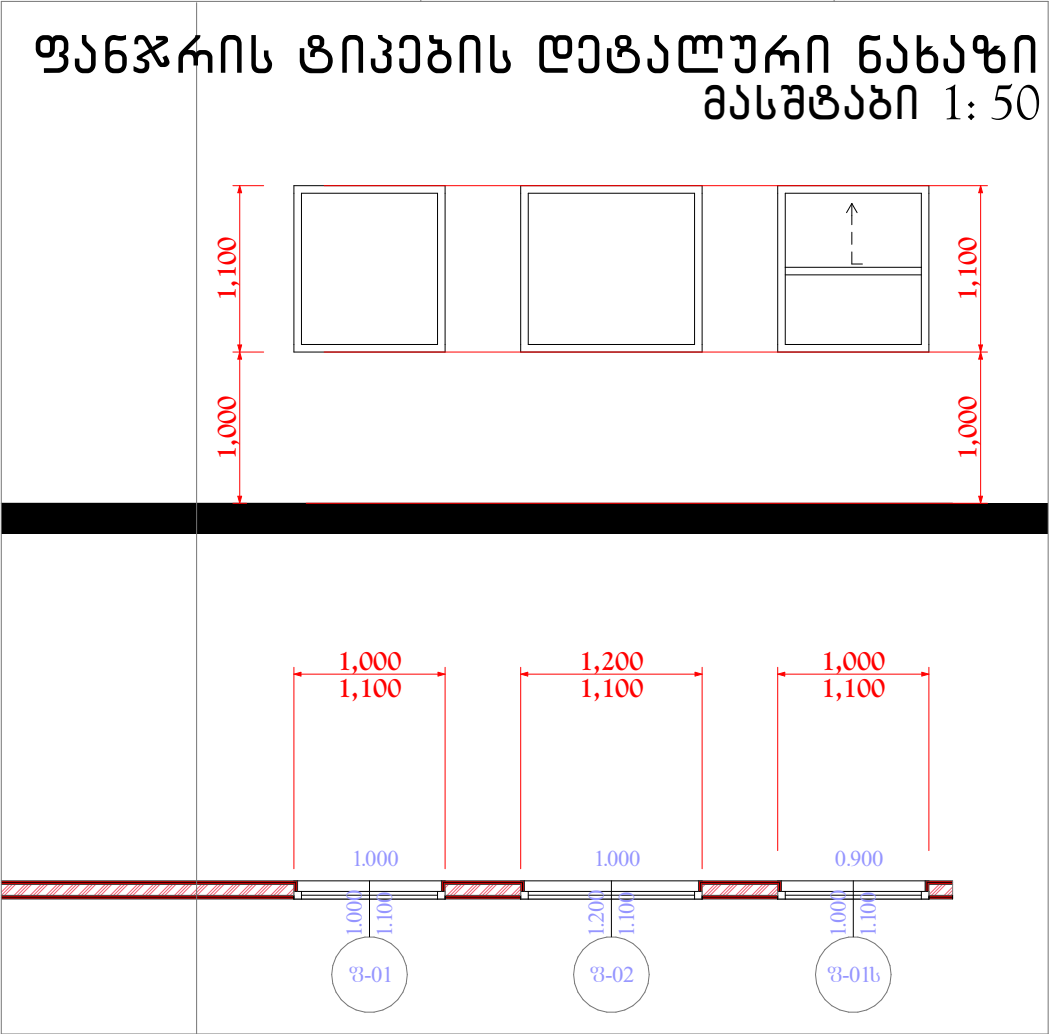
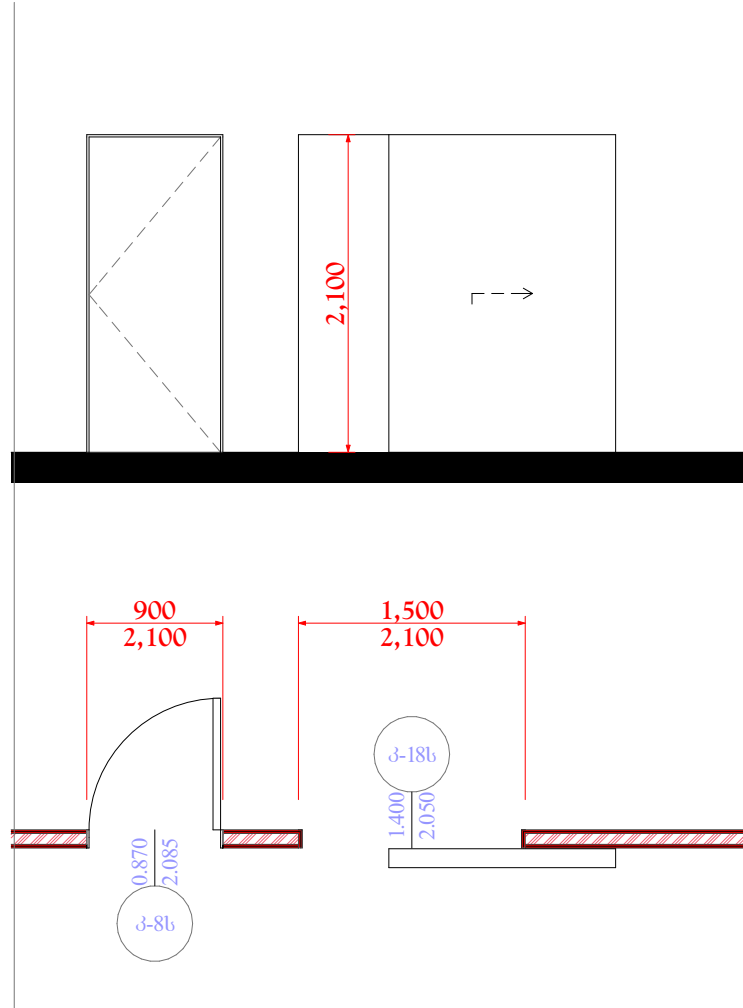

ფურცლის სახელი PAPER SIZE	დამკვეთის № CONTRACT №	პროექტის № PROJECT №	ფაილის სახელი FILE NAME
A3
პროექტის აღწერა			LEGEND
შენიშვნები			NOTES
სიტუაციური სურათი KEY PLAN			
დამკვეთი PROJECT			შპს "დასავლეთი საქართველოს სამედიცინო ცენტრი" ტელ.: 595 95 30 55 E-mail: m.gabelia@evex.ge www.evexhospitals.ge
პროექტი PROJECT			შპს "დასავლეთი საქართველოს სამედიცინო ცენტრი"; გეგმით სარგებლობის რეკონსტრუქცია WEST GEORGIA MEDICAL CENTER reconstruction, extension
მისამართი ADDRESS			ქ. კუთაისი, ჯავახიშვილის ქ. №85, ქ. კუთაისი, ჯავახიშვილის ქ. №83ა Kutaisi, Javakhishvili street, 85 Kutaisi, Javakhishvili street, 83a
თანამდებობა Position	სახელი, გვარი Name, Surname	ხელმოწერა Signature	
დირექტორი Director	ი. ბარნაბიშვილი I. Barnabishvili		
დირექტორი Director	ნ. ალექსიადისი N. Aleksiadis		
პრ. მთ. არქიტექტორი Chief Architect of the Project	ნ. ალექსიადისი N. Aleksiadis		
კონსტრუქტორი Constructor	დ. სანავა D. Canava		
მთ. ტექნოლოგი Chief Technologist	თ. ჯომარჯიძე T. Jomarjidze		
შემსრულები Performing work			
შეამოწმა Checked by			
APEX Studio 1			
არქიტექტურული ნაწილი ARCHITECTURE			
მასშ. SCALE	1:50	თარიღი DATE OF ISSUE	30.01.2026
ნახაზი DRWG.		კორექტირება REVISIONS	
პროექტის ტიპის დეტალური ნახაზი		№	კორექტ. REV. თარიღი DATE
		1	
		2	
		3	
სტადია STAGE	ინდექსი INDEX	ფურც. PAGES	
შუამ. პროექტი Working Draft	A.107	A - 10	

თავაშირმუყაოს კედლის ტიპების მოწყობის სქემა

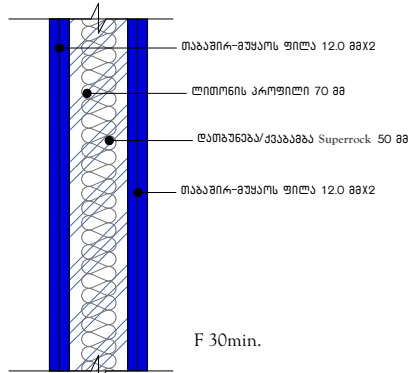

ჩვეულებრივი თაბაშირფეხაოს ტიხარი 2+2
თაბაშირფეხაოს ტიხარი ღებალი
 კომენტარი: მგრალ სივრცეებში

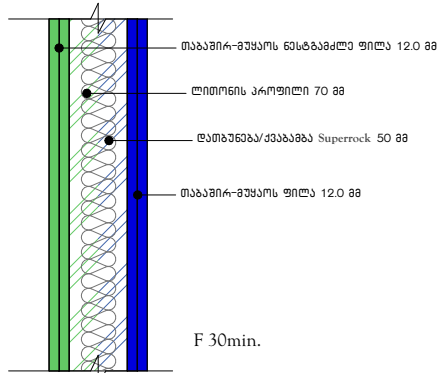

კომპონირებული თაბაშირუყაოს ტიხარი 2+2
თაბაშირუყაოს ტიხარი დუბალი
 კომენტარი: გზალი და მაღალი ტენიანობის
 სივრცეების გაყოფი ტიხარი

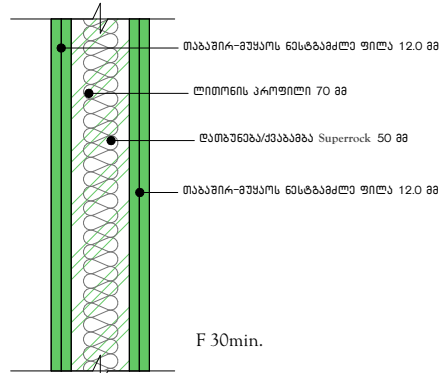

ნესტაგამელა თაბაშირძეშაჲს ტიხარი 2+2
თაბაშირძეშაჲს ტიხარი ღებალი
 კოხეგარი: სველ წერტილებჲი. გაღალი
 ტენიანობის სივრცებაჲი

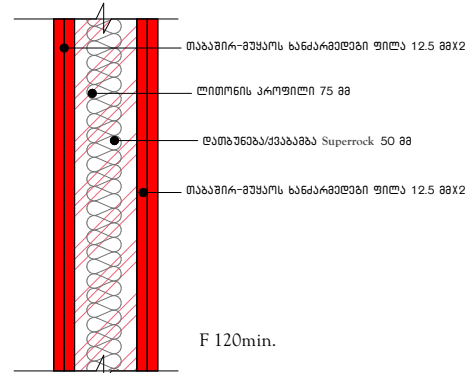

სანაპრომდებო თაბაშიროშუაოს ტიხარი 2+2
თაბაშიროშუაოს ტიქიური ღბალი
 ქოვებტარი: სავაქუასიოლ ბანუთონილ
 სივრსუაბში, ღარუფებბსა ღა კოლუბში

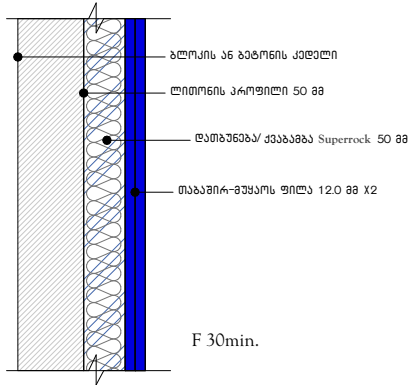

ჩვეულებრივი თაბაშირფუყაოს მოპირკეთება ორმაგი
თაბაშირფუყაოს ტიპის დედალი _____
ქოშენბარი: მშრალ სივრცეებში

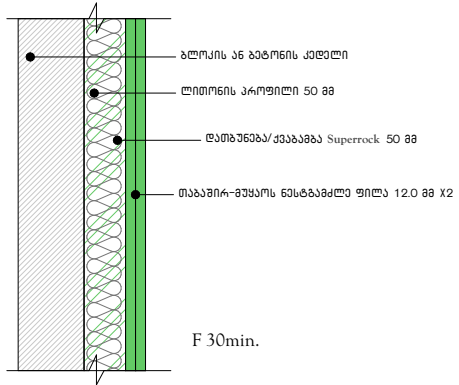

ნებადამალე თაბაშირმუჟასოს მოპირაჲთება ორმაგი
თაბაშირმუჟასოს ტიჲური ღატალი
 კომენტარი: სველ წარტილები. მაღალი ტენიანობის
 სიურსებაჲ

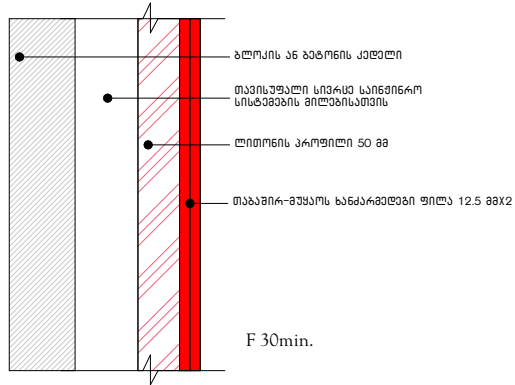

ნებადამდე თაბაშირბუყაჲს მოჳირჳეთება ორმაგი
თაბაშირბუყაჲს ტიჳიური ღატალი
 კომენტარი: სჳელ წერტილები. გჳალი ტენიანობის
 სიღრსეაჲ

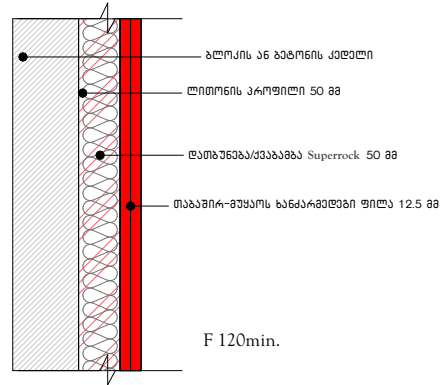

სანდარმდები თაბაშირრუჟასო მოიარაქთეა ორბაზი
თაბაშირრუჟასო ტიპური ღებალი
 კომენტარი: საეპაჟასიოდ ბანუთინილ სივრცებეში,
 დარაფნებსა და კოლებეში

კედლების სვეტიფიკაცია

კედლის ტიპი	თაბაშირ მუყაოს კედლები ინტერიერის						
	თაბაშირ მუყაოს ტიხარი ჩვეულებრივი	თაბაშირ მუყაოს მოპირკეთება ჩვეულებრივი ხმის იზოლაციით	თაბაშირ მუყაოს ტიხარი ნესტამძლე	თაბაშირ მუყაოს მოპირკეთება ნესტამძლე	თაბაშირ მუყაოს ტიხარი კომბინირებული	თაბაშირ მუყაოს ტიხარი ხანძარმდებრი	თაბაშირ მუყაოს მოპირკეთება ხანძარმდებრი
1	2	3	4	5	6	7	8



კედლის სიგრძე ბრძ.მ.	6.19	8.64	23.58	85.74	8.88	60.09	52.43
კედლის ფართი სალი მხრიდან (ერთი ფენის) კვ.მ	19.189	26.784	73.098	265.794	27.528	186.279	162.533

<p>ბლოკის კედელი</p>	
<p>ბლოკის კედელი ფასადის ფანჯრის ლიოზების ამოსაშენებლად 20 სმ სისქის</p>	<p>ბლოკის კედელი 20 სმ სისქის. დაფუძავებული ბარიტით</p>
<p><i>9</i></p>	<p><i>10</i></p>

6.8	25.8
13.6	79.98

ფორმატი PAPER SIZE		დაკვეთა № CONTRACT №	პროექტის № PROJECT №	ფაილის სახელი FILE NAME
A3
პროექტის აღწერა				LEGEND
შენიშვნები				NOTES
სიტუაციური სურათი KEY PLAN				
პროექტი PROJECT				
<div>მას. "დასავლეთ საქართველოს სამედიცინო ცენტრი"</div> <div>ბელ.: 595 95 30 55</div> <div>E-mail: m.gabelia@evex.ge</div> <div>www.evexhospitals.ge</div>				
პროექტი PROJECT				
<div>მას. "დასავლეთ საქართველოს სამედიცინო ცენტრი": განვითარებულია სართულის რეკონსტრუქციის პროექტი.</div> <div>WEST GEORGIA MEDICAL CENTER reconstruction, extension</div>				
მისამართი ADDRESS				
<div>ქ. ქუთაისი, ჯვარჯიშვილის ქ., №85, ქ. ქუთაისი, ჯვარჯიშვილის ქ., №83ა</div> <div>Kutaisi, Javakhishvili street, 85 Kutaisi, Javakhishvili street, 83a</div>				
თანამდებობა Position		სახელი, გვარი Name, Surname	ხელმოწერა Signature	
დირექტორი Director		ი. ბარნაბიშვილი I. Barnabishvili		
დირექტორი Director		გ. ალექსიადისი N. Aleksiadis		
პრ. მთ. არქიტექტორი Chief Architect of the Project		გ. ალექსიადისი N. Aleksiadis		
კონსტრუქტორი Constructor		დ. სანავა D. Canava		
მთ. ტექნოლოგი Chief Technologist		თ. ჯომარჯიძე T. Jomarjidze		
შეასრულა Performing work				
შემოწმდა Checked by				
<div></div>				
არქიტექტურული ნახატი ARCHITECTURE				
მასშ. SCALE	1:1,	თარიღი DATE OF ISSUE	30.01.2026	
ნახატი DRWG.	1:49.50	პროექტის კვალი REVISIONS		
შეასრულდა შეამოწმა		№	კომენტარი REV.	თარიღი DATE
		1		
		2		
		3		
სტადია STAGE	ინდექსი INDEX	ფურც. PAGES		
შეასრულდა Working Draft	A.108	A - 10		

კედლის დამცავი გაბეჭდვის მოწყობის სქემა
მასშტაბი 1 :20

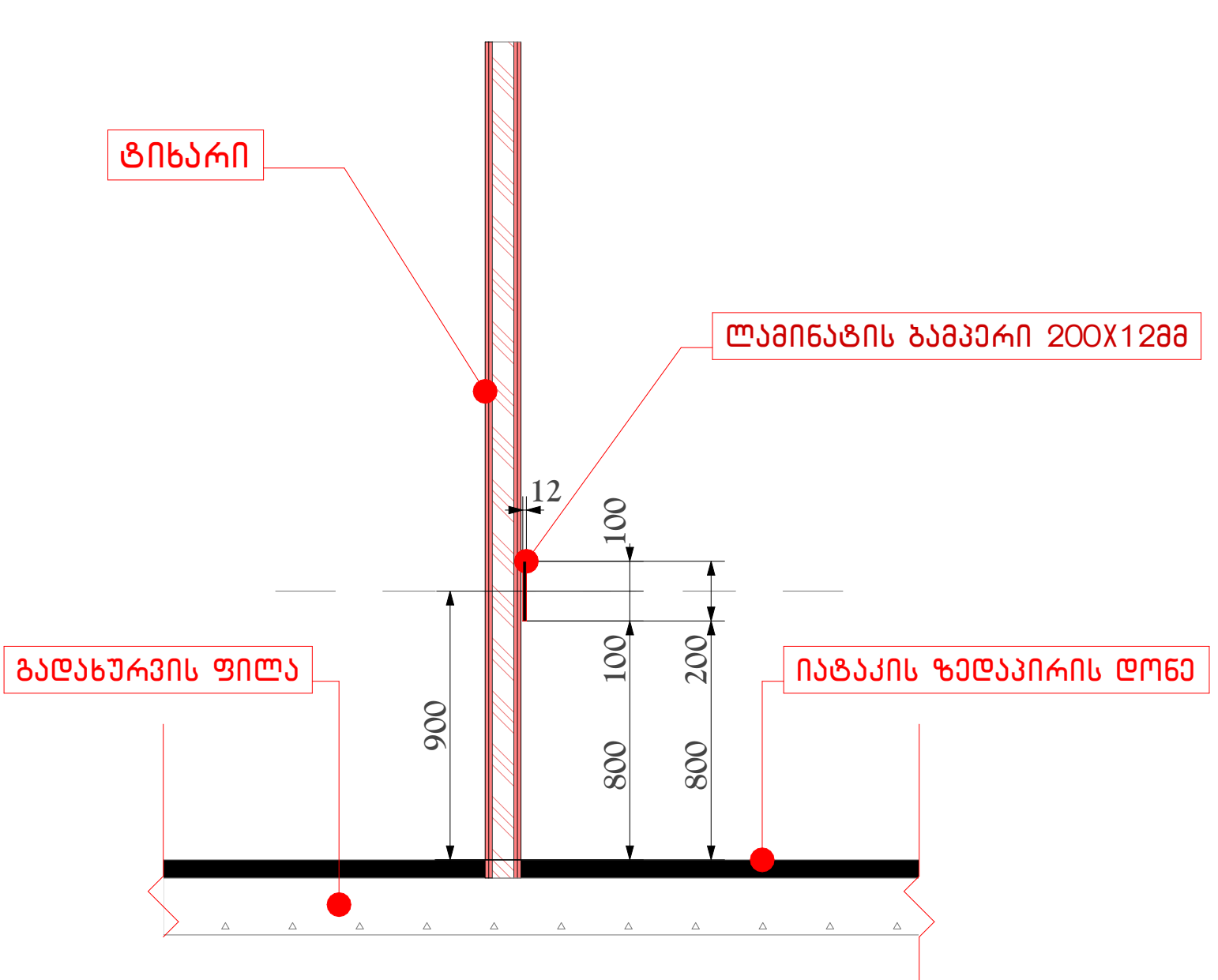

კედლის დამცავი გაბეჭდვის სიგრძე შეადგენს – 106,0 მ-ს
საჭირო ლაინატის ფართობი – 21,2 მ²

შესაძლოა მოეწყოს მზა ქარხნული კედლის დამცავი გაბეჭდი

“ფართუქის” და ხელსახანის მოწყობის სქემა
მასშტაბი 1 :20

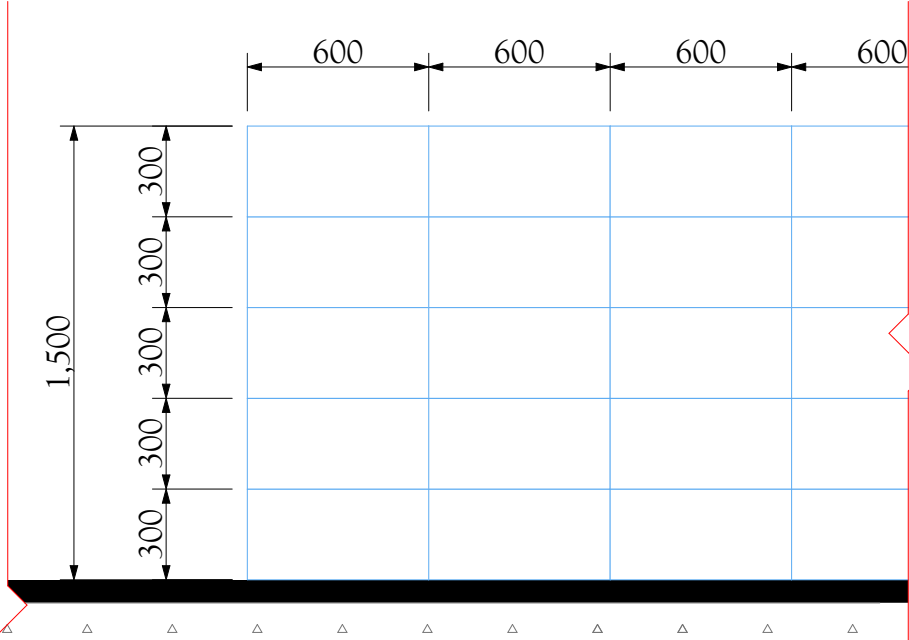
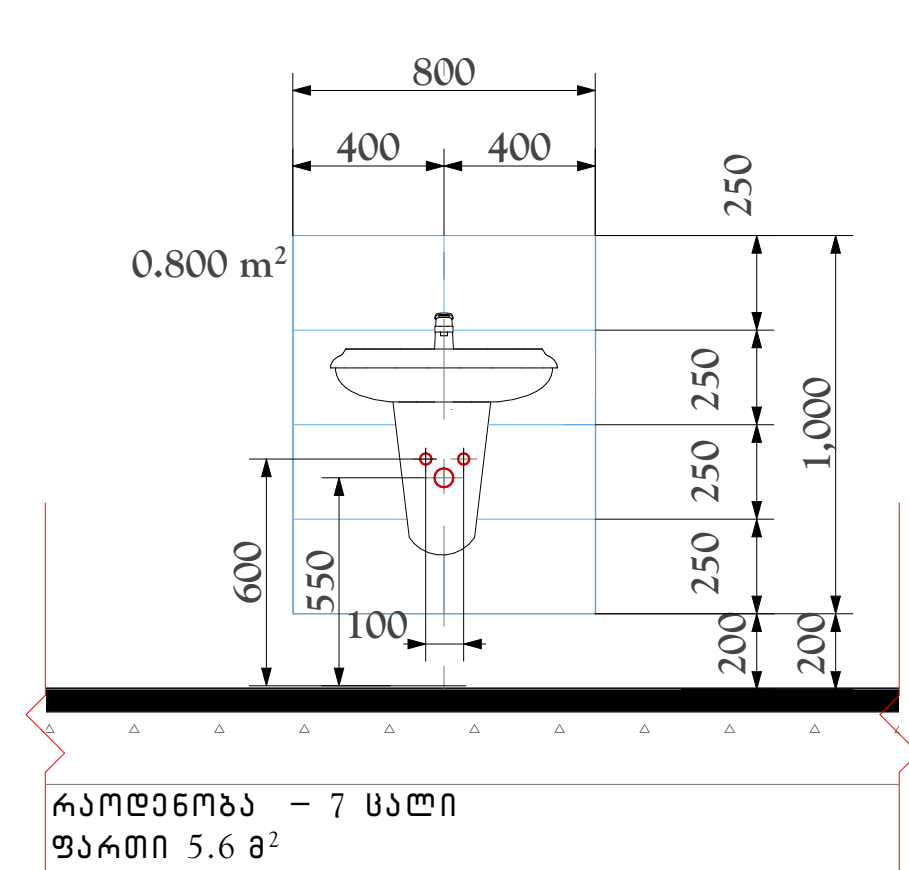

რაოდენობა – 2 ცალი
ფართი 4.8 მ²

კედლებზეა მოსაწყობი “ფართუქების”
ქარამიქული ფილის ჯამური ფართობი – 10.4 მ²

ფურცლის № PAPER SIZE	დოკუმენტის № CONTRACT №	პროექტის № PROJECT №	ფაილის სახელი FILE NAME
A3
პირდაპირი აღნიშვნები LEGEND			
შენიშვნები NOTES			
სიტუაციური სქემა KEY PLAN			
დამკვეთი PROJECT			
პროექტი PROJECT			
მისამართი ADDRESS			
თანამდებობა Position			
დირექტორი Director			
დირექტორი Director			
პრ. მთ. არქიტექტორი Chief Architect of the Project			
კონსტრუქტორი Constructor			
მთ. ტექნოლოგი Chief Technologist			
შეასრულა Performing work			
შეამოწმა Checked by			
არქიტექტურული ნაწილი ARCHITECTURE			
მასშ. SCALE	1:25	თარიღი DATE OF ISSUE	30.01.2026
ნახაზი DRWG.		კორექტირება REVISIONS	
კედლის დამცავი გაბეჭდვის მოწყობის სქემა		№	კორექტ. REV. თარიღი DATE
		1	
		2	
		3	
სტადია STAGE	ინდექსი INDEX	ფურც. PAGES	
შუამკვეთი Working Draft	A.109	A - 10	