

შპს "დასავლეთ საქართველოს
სამედისინო ცენტრი";
მისამართი: სარტულის რეკონსტრუქცია

ქ. ქუთაისი, ქუჩა ჯავახიშვილი, №85,
ქ. ქუთაისი, ქუჩა ჯავახიშვილი, №83ა

ტექნოლოგიური ნაწილი
მუშა პროექტი



დაამუშავა: შპს "დასავლეთ საქართველოს
სამედისინო ცენტრი";
ს.პ. 212841424

შემსრულებელი: შპს "აკაქს სტუდიო 1"
ს.პ. 406177916

თავფურცელი

5 სართულის გეგმა ავეჯის და ტექნოლოგიური მოწყობილობის განლაგებით

4 სართული საშტეფსელო როზეტების, სანტექნიკური მოწყობილობების და

სამედიცინო აირების განლაგებით **Bloki"А"**

სამედიცინო აირების განლაგებით **Bloki**"B C"

სპეციალური

სავეჯის და ტექნოლოგიური მონაცემობების დეტალური ნახაზი

[illegible]

a 1:100

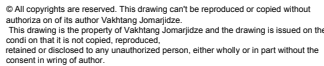

მუშა პროექტი Working Draft	T-02	7
-------------------------------	------	---

© All copyrights are reserved. This drawing can't be reproduced or copied without
authoriza on of its author Vakhtang Jomardjize.
This drawing is the property of Vakhtang Jomardjize and the drawing is issued on the
condi on that it is not copied, reproduced,
retained or disclosed to any unauthorized person, either wholly or in part without the
consent in wring of author.

ფურცლის PAPER SIZE	სადაბინო № CONTRACT №	პროექტის № PROJECT №	ფაილის სახელი FILE NAME
A-3
პერსონით აღნიშვნები		LEGEND	
	სამშენებლო რუკები 2203.19.+N+PE	300-400	
	სამშენებლო რუკები 2203.19.+N+PE	1000	
	სამშენებლო პირების კედელი	1400	
	მშენებლო რუკების კედელი	1400	
	გამწვანება უღ., მოწყობილობა	1200	
	გამწვანების მიწვენილი კედლის კედელი	1400	
	გამწვანების კედლის მიწვენილი კედლის კედელი	1400	
	RJ-45 სერვისი. ნომერი გეგმიდან სერვისის რუკებში	300-400	
	პირი მშენებლობა დაგეგმვის კონსტრუქციის სისტემით	1000	
	სასახლად ტანულ "არ შევიდეთ" კონსტრუქციის ხეობა გაუმართლებელი სახლის ჩატრიალი	კაპიტალიზაცია	
	სასახლად ტანულ "არ შევიდეთ" კონსტრუქციის ხეობა რანდომული პარკის ჩატრიალი	კაპიტალიზაცია	
	შპს-ის მოწყობილობა და შპს-ის საფარი		
	შპს-ის მოწყობილობა		
	ხელსაყრი		
	შენიშვნა		
	ტრაქტი		
შენიშვნები		NOTES	
NOTES:			
1. Medical equipment lists were listed according to the architectural-technological project concept. For this reason, it should be accepted as a recommendation.			
2. Considering the new architectural technology design, the ECG lists need to be checked by a qualified medical consultant and the necessary updates must be made.			
3. სამშენებლო პროექტისთვის გამოყენებული არქიტექტურული დოკუმენტაციის მიხედვით და შემო წავს. თანამშრომელი არქიტექტორის მიერ.			
4. სამშენებლო პროექტისთვის გამოყენებული არქიტექტურული დოკუმენტაციის მიხედვით და შემო წავს. თანამშრომელი არქიტექტორის მიერ.			
სტრუქტურული სურათი KEY PLAN			
შპს "დასავლეთ საქართველოს სამშენებლო ინჟინერი" სს "ჯ. ჯანაშიას სახელობა ქალაქი" დასავლეთ საქართველოს სამშენებლო ინჟინერი E-mail: m.gukelashvili@yandex.ge www.evestonistskale.com			
პროექტი PROJECT			
შპს "დასავლეთ საქართველოს სამშენებლო ინჟინერი" სს "ჯ. ჯანაშიას სახელობა ქალაქი" დასავლეთ საქართველოს სამშენებლო ინჟინერი WEST GEORGIA MEDICAL CENTER reconstruction, extension			
მისამართი ADDRESS		ქ. ქუთაისი, შარა ჯანაშიას ქუჩა, №83ა ქ. ქუთაისი, შარა ჯანაშიას ქუჩა, №83ა Kutaisi, Javakhishvili street, 85 Kutaisi, Javakhishvili street, 83a	
პროექტის №			
CAD FILE №			
მისამართი Position	სახელი, გვარი Name, Surname	ხელმოწერა Signature	
დირექტორი Director	ი. ბარნაძე I. Barnabidze		
დირექტორი Director	ნ. ალექსიძე N. Aleksiadis		
პრ. მთ. არქ. Chief Architect	ნ. ალექსიძე N. Aleksiadis		
პრ. მთ. ტექნოლოგი Chief Technologist	ტ. ჯომარიძე T. Jomardize		
პრ. ტექნოლოგი Technologist	ვ. ჯომარიძე V. Jomardize		
შეამოწმა Checked by	ი. ბარნაძე I. Barnabidze		
LLC "Apex Studio 1"			
საკაბეტო, თბილისი, 8. ბარნაძის ქ. №1. M. Berdneshvili str. 1, Tbilisi, Georgia. Tel.: +99577250000; +99597775570 E-mail: apexstudio@gmail.com; naria.alexsiadiz@gmail.com			
ტექნოლოგიური ნაშრომი TECHNOLOGICAL PART			
მასშ. SCALE	1:100	თარიღი DATE OF ISSUE	29.01.2026
ნახაზი DRWG.		კონსტრუქციები REVISIONS	
		№ კონსტრუქციის REV.	თარიღი DATE
		1	
		2	
		3	
სტადია STAGE	ინდექსი INDEX	ფურც. PAGES	
მუშა პროექტი Working Draft	T-03	7	

5 სართული საგეგმავლო როზებების, სანტექნიკური მოწყობილობების და სამედისინო აირების განლაგებით **Block "A"**
შ 1:100

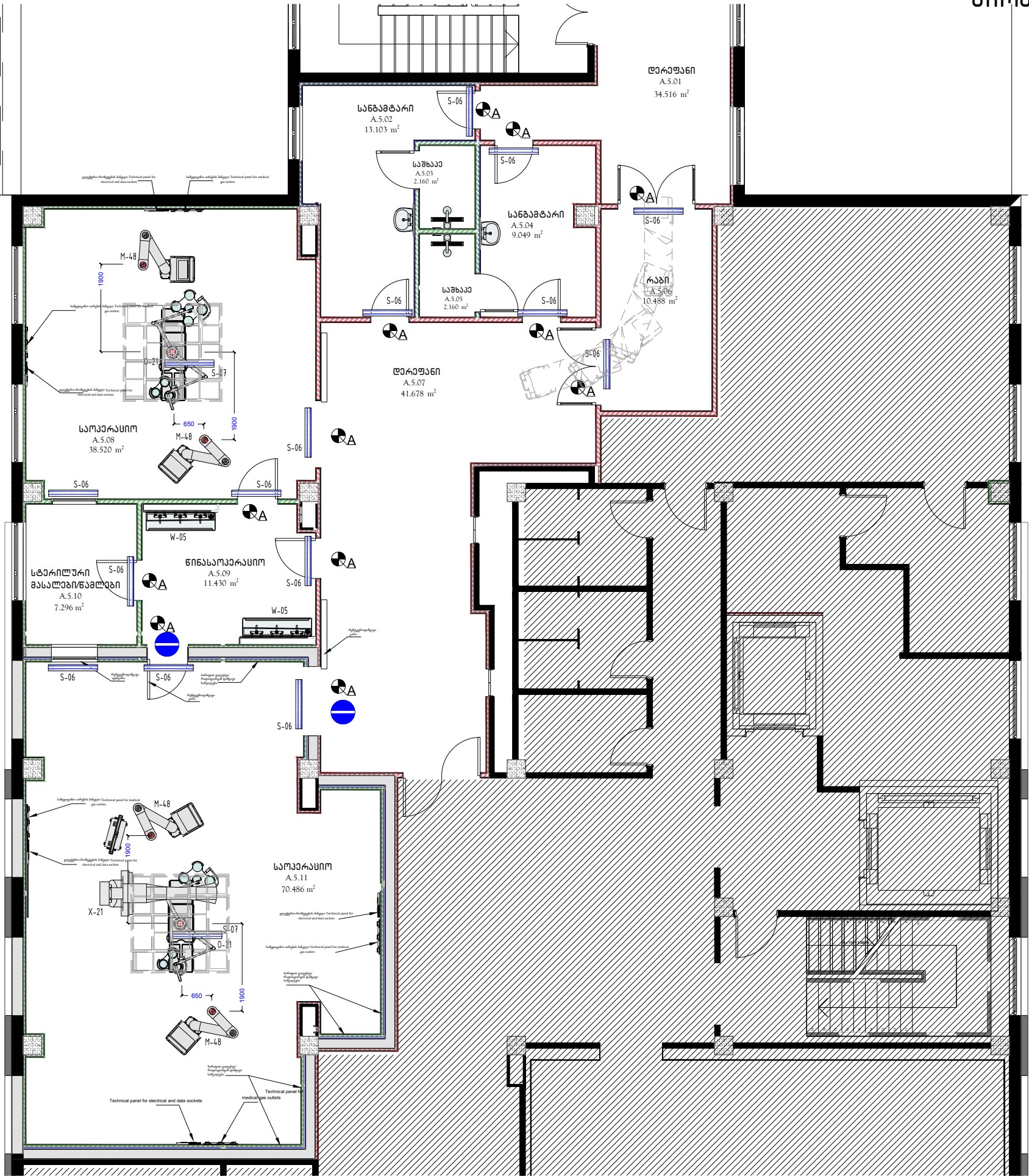

ფურცლის ზომა PAPER SIZE	დოკუმენტის № DOCUMENT №	პროექტის № PROJECT №	ფურცლის სახელი FILE NAME
A-3

პროექტის აღწერა		LEGEND
	საგეგმავლო როზები 2203.19.1+H+PE საგეგმავლო როზები 2203.19.1+H+PE	300-400 1000
	სამედისინო აირების განლაგება	1400
	ელექტრონული როზების განლაგება	1400
	გამწვანების მოწყობილობის კედლის განლაგება	1200
	გამწვანების მოწყობილობის კედლის განლაგება	1400
	გამწვანების მოწყობილობის კედლის განლაგება	1400
	გამწვანების მოწყობილობის კედლის განლაგება	300-400
	გამწვანების მოწყობილობის კედლის განლაგება	1000
	სანტექნიკური ტაბლეტი "არ შეხებოდა" განლაგება	კედლის განლაგება
	სანტექნიკური ტაბლეტი "არ შეხებოდა" განლაგება	კედლის განლაგება
	შპს-ის მოწყობილობა	
	შპს-ის მოწყობილობა	
	ხელსაწილი	
	უნიტატი	
	ტრაპი	

NOTES

1. Medical equipment lists were taken according to the architectural-technological project concept. For this reason, it should be accepted as a recommendation.

2. Considering the new architectural-technological design, the ECD lists need to be checked by a qualified medical consultant and the necessary updates must be made.

სიტუაციური სურათი
KEY PLAN

დამკვეთი
PRINCIPAL

შპს "საქართველოს საგეგმავლო ცენტრი"
სს "ქ. ქუთაისის საგეგმავლო ცენტრი" და "ქ. ქუთაისის საგეგმავლო ცენტრი"
სს "ქ. ქუთაისის საგეგმავლო ცენტრი"
www.georgianhospital.ge

პროექტი
PROJECT

შპს "საქართველოს საგეგმავლო ცენტრი"
სს "ქ. ქუთაისის საგეგმავლო ცენტრი" და "ქ. ქუთაისის საგეგმავლო ცენტრი"
სს "ქ. ქუთაისის საგეგმავლო ცენტრი"
www.georgianhospital.ge

სამშენებლო
ADDRESS

ქ. ქუთაისის ქ. ჯავახიშვილის ქ. №85,
ქ. ქუთაისის ქ. ჯავახიშვილის ქ. №83ა
Kutaisi, Javakhishvili street, 85
Kutaisi, Javakhishvili street, 83a

პროექტის №		
CAD FILE №		
თანამდებობა Position	სახელი, გვარი Name, Surname	ხელმოწერა Signature
დირექტორი Director	ი. ბარნაბიშვილი I. Barnabishvili	
დირექტორი Director	ნ. ალექსიადის N. Aleksiadis	
პრ. მთ. არქ. Chief Architect	ნ. ალექსიადის N. Aleksiadis	
პრ. ტექნოლოგი Chief Technologist	თ. ჯომარჯიძე T. Jomarjidze	
პრ. ტექნოლოგი Technologist	ვ. ჯომარჯიძე V. Jomarjidze	
შეამოწმა Checked by	ი. ბარნაბიშვილი I. Barnabishvili	

APEX
Studio 1

LLC "Apex Studio 1"
საგეგმავლო, მშენებლობის, გ. ბარნაბიშვილის ქ. №1, M. Berdnishvili str. 1, Tbilisi, Georgia.
Tel: +99577250000, +99597775570.
E-mail: apexstudio.ge@gmail.com; naria.aleksiaide@gmail.com

ტექნოლოგიური ნაწილი
TECHNOLOGICAL PART

მასშ. SCALE	1:100	თარიღი DATE OF ISSUE	29.01.2026
ნახაზი DRAWG.	პროექტირება	REVISIONS	
	№	კომენტ. REV.	თარიღი DATE
	1		
	2		
	3		
სტადია STAGE	ინდექსი INDEX	ფურც. PAGES	
მუშა პროექტი Working Draft	T-04	7	

© All copyrights are reserved. This drawing can't be reproduced or copied without authoriza on of its author Vakhtang Jomarjidze. This drawing is the property of Vakhtang Jomarjidze and the drawing is issued on the condi on that it is not copied, reproduced, retained or disclosed to any unauthorized person, either wholly or in part without the consent in writing of author.

5 სართული საშტაფსალო როზატიბის
სანტაქნიკური მოწყობილობების და სამედიცინო
აირების ბანლაბებით **Block "B_C"**
მ 1:100

[illegible]

ტექნოლოგიური მოწყობილობის და ავეჯის სპეციფიკაცია

სართული	სათავისის ნომერი	სათავისის დასახელება	დასახელება და ტექნიკური მახასიათებლები	ინდექსი მოწყობილობის /ავეჯის	გაზომვის ერთეული	რაოდენობა	გაბარითები სიგრძეXსიმაღლეXსიმაღლე მმ	წონა კგ.	ფაჯა	ელექტრო ენერგიის მოხმარება	სიმძლავრე, ვატი	ძაბვა, ვოლტი	მოთხოვნა წყალსადენ ს.წყ-სივრცეწალი სხ.წყ-სხელი წყალი ქ.-ქანალიზაცია	მოთხოვნა გათბობა გაბრილების და ვენტილაციისადმი	სამედისინო ეირები	შენიშვნა
5	A.5.02	სანაბმტარი	ტანსაცმლის შესანახი ინდივიდუალური კარადა	55	მ.	10	400X515X1900									
5	A.5.02	სანაბმტარი	ქედლის გაქტარისილური გამომსივებელი	S-06	მ.	2	1070X140X80		1	ჩამრთველი ღებეა ოთახის გარეთ, ქარებთან ზლოქჟი სიბნალის ტაბლოსთან	100	220				
5	A.5.02	სანაბმტარი	ხელსაბანი		მ.	1							მ.წყ: d15 სხ.წყ.: d15 ქ: d50			
5	A.5.03	საშხავე	საშხავე		მ.	1							მ.წყ: d15 სხ.წყ.: d15 ქ: d50			
5	A.5.04	სანაბმტარი	ტანსაცმლის შესანახი ინდივიდუალური კარადა	55	მ.	5	400X515X1900									
5	A.5.04	სანაბმტარი	ქედლის გაქტარისილური გამომსივებელი	S-06	მ.	2	1070X140X80		1	ჩამრთველი ღებეა ოთახის გარეთ, ქარებთან ზლოქჟი სიბნალის ტაბლოსთან	100	220				
5	A.5.04	სანაბმტარი	ხელსაბანი		მ.	1							მ.წყ: d15 სხ.წყ.: d15 ქ: d50			
5	A.5.05	საშხავე	საშხავე		მ.	1							მ.წყ: d15 სხ.წყ.: d15 ქ: d50			
5	A.5.06	რაბი	ქედლის გაქტარისილური გამომსივებელი	S-06	მ.	2	1070X140X80		1	ჩამრთველი ღებეა ოთახის გარეთ, ქარებთან ზლოქჟი სიბნალის ტაბლოსთან	100	220				
5	A.5.08	საოვერასიო	საანესთეზიო მონიტორი, ECG, Resp, HR, NIBP, Temp, SpO2, IBP, NMT, MultyGas(CO2,O2,Anaest.)	B-03	მ.	1			1		350	220				
5	A.5.08	საოვერასიო	ბიქსების დასაღბმელი	M-09	მ.	2	d=520: H=1100									
5	A.5.08	საოვერასიო	თაშტების დასაღბმელი	M-10	მ.	3	d=500 H=850									
5	A.5.08	საოვერასიო	შტატინი, საინფუზიო	M-13	მ.	3	d=550 H=1720									
5	A.5.08	საოვერასიო	სამედისინო, საინსტრუმენტო 3 ღონიანი მოქრავი ბაბილა	M-14	მ.	1	670X470X830									
5	A.5.08	საოვერასიო	სამედისინო სამანიკულასიო უნივერსალური მოქრავი ურიქა	M-15	მ.	1	605X810X900									
5	A.5.08	საოვერასიო	ქირურბიული ინსტრუმენტების ბაბილა	M-17	მ.	2	760X380X740/1100									
5	A.5.08	საოვერასიო	ანესტეზიოლოგიური ბაბილა ტუმოთი (ურიქა, საანესთეზიო)	M-18	მ.	1	700X600X800									
5	A.5.08	საოვერასიო	საბრუნავი მოქრავი სამედისინო სპაბი	M-44	მ.	5	d=380 H=450-670									
5	A.5.08	საოვერასიო	ჭერის პანელი ელექტროენერგიის და სამედისინო გაზების მისაყვანათ.	M-48	მ.	2			1		3000	220			JANGBADI DA SEKUMSULI HAERI VAKUMI H=1400	
5	A.5.08	საოვერასიო	დიფაბლირატორი	O-02	მ.	1	510X400X140		1		180	220				
5	A.5.08	საოვერასიო	ქირურბიული ინსტრუმენტების დიდი ნაქრები	O-03	მ.	1										
5	A.5.08	საოვერასიო	საოვერასიო მოქროსქოვი	O-04	მ.	1	950X630X190		1		70	220				
5	A.5.08	საოვერასიო	ელექტროქირურბიული უნივერსალური მიქროსაქროსესორო მონო და ბიოოლარული აპარატი, მობილურ ურიქაზე	O-10	მ.	1	400X300X190		1		350	220				
5	A.5.08	საოვერასიო	ელექტროქირურბიული აპარატი	O-11	მ.	1	356X490X210		1		800	220				
5	A.5.08	საოვერასიო	კორტატული ღაზერული ქირურბიული აპარატი	O-13	მ.	1	620X370X190		1		700	220				
5	A.5.08	საოვერასიო	6-საქსიური უნივერსალური , ბიდრავლიქური საოვერასიო ბაბილა	O-17	მ.	1	2160X550X750		1		500	220				
5	A.5.08	საოვერასიო	6-რეფლექტორიანი სამედისინო სტასიონარული ნათურა	O-21	მ.	1	1405X860		1		400	220				
5	A.5.08	საოვერასიო	ბაბილა ქირურბიული ინსტრუმენტებისათვის	O-23	მ.	2	1900X500X850									
5	A.5.08	საოვერასიო	ქირურბიული ამომაჩი დაბალი წვევის	O-24	მ.	1	350X230X330		1		400	220				
5	A.5.08	საოვერასიო	თოროქალური ამომაჩი	O-31	მ.	1	350X230X360		1		400	220				
5	A.5.08	საოვერასიო	სისხლის გამათბობელი	O-32	მ.	1	490X332X370		1		300	220				
5	A.5.08	საოვერასიო	ქირურბიული ამომაჩი ბალაი წვევის	O-33	მ.	1	350X230X330		1		500	220				
5	A.5.08	საოვერასიო	სისხლის გამათბობელი	O-34	მ.	1	760X430X1140		1		500	220				
5	A.5.08	საოვერასიო	საინტალასიო ნარქოზის აპარატი	Q-01	მ.	1	418X592X1206									
5	A.5.08	საოვერასიო	ფილტვების ხელოვნური ვენტილაციის აპარატი	Q-09	მ.	1	875X610X1190		1		300	220				
5	A.5.08	საოვერასიო	ხელოვნური სუნთქვის აპარატი	Q-11	მ.	1	630X520X1135		1		370	220				
5	A.5.08	საოვერასიო	კორტატული ხელის რეპირატორი (ამბუ)	Q-12	მ.	1	350X265X170		1							
5	A.5.08	საოვერასიო	ქედლის გაქტარისილური გამომსივებელი	S-06	მ.	3	1070X140X80		1	ჩამრთველი ღებეა ოთახის გარეთ, ქარებთან ზლოქჟი სიბნალის ტაბლოსთან	100	220				

5	A.5.08	საოპერაციო	ჭარის ბაქტერიისიდუმი გამომსხვივებული	S-07	მ.	1	1070X160X1155		1	ჩამართველი ღებავა ოთახის ბარათი, კარავთან გლოჰში სიზნალის ტაბლოსთან	200	220				
5	A.5.08	საოპერაციო	ნებადოსკოპი	X-04b	მ.	1	1270X502X25		1		780	220				
5	A.5.09	წინასაოპერაციო	ტანსაცმლის შესანახი ინდივიდუალური კარადა	55	მ.	3	400X515X1900									
5	A.5.09	წინასაოპერაციო	კედლის ბაქტერიისიდური გამომსხვივებული	S-06	მ.	1	1070X140X80		1	ჩამართველი ღებავა ოთახის ბარათი, კარავთან გლოჰში სიზნალის ტაბლოსთან	100	220				
5	A.5.09	წინასაოპერაციო	ქირურგიული ხელსაბანი წინასაოპერაციოუბისათვის	W-05	მ.	2	1500X400X600						მ.წყ: d15 სხ.წყ.: d15 ქ: d50			
5	A.5.10	სტერილური მასალები/წამლები	კედლის ბაქტერიისიდური გამომსხვივებული	S-06	მ.	1	1070X140X80		1	ჩამართველი ღებავა ოთახის ბარათი, კარავთან გლოჰში სიზნალის ტაბლოსთან	100	220				
5	A.5.10	სტერილური მასალები/წამლები	უჭანბავი ლითონის, სანარმო მოძრავი სტელაჟი	S-24	მ.	4	1500X400X1860									
5	A.5.11	საოპერაციო	საანესთეზიო მონიტორი, ECG, Resp, HR, NIBP, Temp, SpO2, IBP, NMT, MultyGas(CO2,O2,Anaest.)	B-03	მ.	1			1		350	220				
5	A.5.11	საოპერაციო	კარდიო-რეანიმაციული კომპლექსი	B-16	მ.	1	676X940X2100		1		250	220				
5	A.5.11	საოპერაციო	ბიჰსპინის დანადგარი	M-09	მ.	3	d=520: H=1100									
5	A.5.11	საოპერაციო	თაშტანის დანადგარი	M-10	მ.	4	d=500 H=850									
5	A.5.11	საოპერაციო	შტატივი, სინფუზიო	M-13	მ.	7	d=550 H=1720									
5	A.5.11	საოპერაციო	სამედისინო, სინსტრუქციონი 3 დონიანი მოძრავი მანქანა	M-14	მ.	4	670X470X830									
5	A.5.11	საოპერაციო	სამედისინო სამანიკულაციო უნივერსალური მოძრავი ურქა	M-15	მ.	1	605X810X900									
5	A.5.11	საოპერაციო	ქირურგიული ინსტრუმენტების მანქანა	M-17	მ.	2	760X380X740/1100									
5	A.5.11	საოპერაციო	ანესთეზიოლოგიური მანქანა ტუბოთი (ურქა, საანესთეზიო)	M-18	მ.	1	700X600X800									
5	A.5.11	საოპერაციო	საბრუნავი მოძრავი სამედისინო სპეცი	M-44	მ.	5	d=380 H=450-670									
5	A.5.11	საოპერაციო	ჭარის პანელი ელექტრომანერბიის და სამედისინო ბაზების მისაყვანათ.	M-48	მ.	2			1		3000	220			JANGBADI DA SEKUMSULI HAERI VAKUMI H=1400	
5	A.5.11	საოპერაციო	დიფაბლირატორი	O-02	მ.	1	510X400X140		1		180	220				
5	A.5.11	საოპერაციო	ქირურგიული ინსტრუმენტების დიდი ნაკრები	O-03	მ.	1										
5	A.5.11	საოპერაციო	საოპერაციო მოკროსკოპი	O-04	მ.	1	950X630X190		1		70	220				
5	A.5.11	საოპერაციო	ელექტროქირურგიული უნივერსალური მიკროსაპროსესორი მონო და ბიპოლარული აპარატი, მონიტორ ურქაზე	O-10	მ.	1	400X300X190		1		350	220				
5	A.5.11	საოპერაციო	ელექტროქირურგიული აპარატი	O-11	მ.	1	356X490X210		1		800	220				
5	A.5.11	საოპერაციო	კორტატული ლაზერული ქირურგიული აპარატი	O-13	მ.	1	620X370X190		1		700	220				
5	A.5.11	საოპერაციო	6-სექციური უნივერსალური , ბილრავლიქური საოპერაციო მანქანა	O-17	მ.	1	2160X550X750		1		500	220				
5	A.5.11	საოპერაციო	6-რეფლექტორიანი სამედისინო სტაციონარული ნათურა	O-21	მ.	1	1405X860		1		400	220				
5	A.5.11	საოპერაციო	მანქანა ქირურგიული ინსტრუმენტებისათვის	O-23	მ.	2	1900X500X850									
5	A.5.11	საოპერაციო	ქირურგიული ამოჭაჩი დანადგი წვევის	O-24	მ.	1	350X230X330		1		400	220				
5	A.5.11	საოპერაციო	თოროქალური ამოჭაჩი	O-31	მ.	1	350X230X360		1		400	220				
5	A.5.11	საოპერაციო	სისხლის გამათბობელი	O-32	მ.	1	490X332X370		1		300	220				
5	A.5.11	საოპერაციო	ქირურგიული ამოჭაჩი მალური წვევის	O-33	მ.	1	350X230X330		1		500	220				
5	A.5.11	საოპერაციო	სისხლის გამათბობელი	O-34	მ.	1	760X430X1140		1		500	220				
5	A.5.11	საოპერაციო	ჭორკინი სტატიონ (ნავიგატორ)	O-35	მ.	1	760X430X1140		1		500	220				
5	A.5.11	საოპერაციო	სანიგალური ნაკოზის აპარატი	Q-01	მ.	1	418X592X1206									
5	A.5.11	საოპერაციო	ფილტვების ხელოვნური ვენტილაციის აპარატი	Q-09	მ.	1	875X610X1190		1		300	220				
5	A.5.11	საოპერაციო	ხელოვნური სუნთქვის აპარატი	Q-11	მ.	1	630X520X1135		1		370	220				
5	A.5.11	საოპერაციო	კორტატული ხელის რეპირატორი (ამბუ)	Q-12	მ.	1	350X265X170		1							
5	A.5.11	საოპერაციო	კედლის ბაქტერიისიდური გამომსხვივებული	S-06	მ.	3	1070X140X80		1	ჩამართველი ღებავა ოთახის ბარათი, კარავთან გლოჰში სიზნალის ტაბლოსთან	100	220				
5	A.5.11	საოპერაციო	ჭარის ბაქტერიისიდუმი გამომსხვივებული	S-07	მ.	1	1070X160X1155		1	ჩამართველი ღებავა ოთახის ბარათი, კარავთან გლოჰში სიზნალის ტაბლოსთან	200	220				
5	A.5.11	საოპერაციო	ნებადოსკოპი	X-04b	მ.	1	1270X502X25		1		780	220				
5	A.5.11	საოპერაციო	ინტარვენციული რადიოლოგიის დანადგარი	X-21	მ.	1			1		2500	220				
5	B.5.01	ექიმის კაბინეტი	სანდარი მანქანა ერთი ტუბოთი	09	მ.	1	1200X650X750									
5	B.5.01	ექიმის კაბინეტი	მოძრავი საშუალო სპარაქალი	24	მ.	1	660X635X850									
5	B.5.01	ექიმის კაბინეტი	საოფისი კარადა	49	მ.	1	1000X450X1800									
5	B.5.01	ექიმის კაბინეტი	ტელეფონი		მ.	1										
5	B.5.01	ექიმის კაბინეტი	კომპიუტერის კომპლექტი	V-04	მ.	1			1		0.5					
5	B.5.01	ექიმის კაბინეტი	კარინტარი	V-09	მ.	1			1		0.3					
5	B.5.01	ექიმის კაბინეტი	ხელსაბანი		მ.	1							მ.წყ: d15 სხ.წყ.: d15 ქ: d50			

5	B.5.02	ვეიშის კაბინეტი	საწერი მაგიდა ერთი ტუმბოთი	09	მ.	2	1200X650X750									
5	B.5.02	ვეიშის კაბინეტი	მომძრავი საშუალო სავარძელი	24	მ.	2	660X635X850									
5	B.5.02	ვეიშის კაბინეტი	რბილი სავარძელი	26	მ.	1	14.75X800X800									
5	B.5.02	ვეიშის კაბინეტი	ტელეფონი		მ.	1										
5	B.5.02	ვეიშის კაბინეტი	კომპიუტერის კომპლექტი	V-04	მ.	2			1		0.5					
5	B.5.02	ვეიშის კაბინეტი	კრინტერი	V-09	მ.	1			1		0.3					
5	B.5.02	ვეიშის კაბინეტი	ხელსაბანი		მ.	1							მ.69: d15 მხ.69.: d15 j: d50			
5	B.5.03	ვეიშის კაბინეტი	საწერი მაგიდა ერთი ტუმბოთი	09	მ.	2	1200X650X750									
5	B.5.03	ვეიშის კაბინეტი	მომძრავი საშუალო სავარძელი	24	მ.	2	660X635X850									
5	B.5.03	ვეიშის კაბინეტი	რბილი სავარძელი	26	მ.	1	14.75X800X800									
5	B.5.03	ვეიშის კაბინეტი	საოფისე კარადა	49	მ.	2	1000X450X1800									
5	B.5.03	ვეიშის კაბინეტი	ტელეფონი		მ.	1										
5	B.5.03	ვეიშის კაბინეტი	კომპიუტერის კომპლექტი	V-04	მ.	2			1		0.5					
5	B.5.03	ვეიშის კაბინეტი	კრინტერი	V-09	მ.	1			1		0.3					
5	B.5.03	ვეიშის კაბინეტი	ხელსაბანი		მ.	1							მ.69: d15 მხ.69.: d15 j: d50			
5	B.5.04	ვეიშის კაბინეტი	საწერი მაგიდა ერთი ტუმბოთი	09	მ.	4	1200X650X750									
5	B.5.04	ვეიშის კაბინეტი	მომძრავი საშუალო სავარძელი	24	მ.	4	660X635X850									
5	B.5.04	ვეიშის კაბინეტი	რბილი სავარძელი	26	მ.	1	14.75X800X800									
5	B.5.04	ვეიშის კაბინეტი	საოფისე კარადა	49	მ.	1	1000X450X1800									
5	B.5.04	ვეიშის კაბინეტი	ტელეფონი		მ.	2										
5	B.5.04	ვეიშის კაბინეტი	კომპიუტერის კომპლექტი	V-04	მ.	4			1		0.5					
5	B.5.04	ვეიშის კაბინეტი	კრინტერი	V-09	მ.	2			1		0.3					
5	B.5.04	ვეიშის კაბინეტი	ხელსაბანი		მ.	1							მ.69: d15 მხ.69.: d15 j: d50			
5	C.5.01	II-III ღონის ინტანსიური თერაპიის კალატა	მორიბე მდღის მაგიდა დახლი	20	მ.	1										იხ.ღიზან პრეფქტი
5	C.5.01	II-III ღონის ინტანსიური თერაპიის კალატა	მომძრავი საშუალო სავარძელი	24	მ.	1	660X635X850									
5	C.5.01	II-III ღონის ინტანსიური თერაპიის კალატა	სისოუსხლის ფუნქციის მონიტორი, □ჩ, ღეხ, □ღ, NI□□,თეძ, შჰ□2, I□□,N□□,□□	B-04	მ.	2			1		350	220				
5	C.5.01	II-III ღონის ინტანსიური თერაპიის კალატა	12-არხიანი ელექტროკარდიოგრაფი	B-12	მ.	1	780X530X930			1		120	220			
5	C.5.01	II-III ღონის ინტანსიური თერაპიის კალატა	4 არხიანი, მოძრავი, ელექტრო-მედიკალური	B-51	მ.	1	846X451X790			1		120	220			
5	C.5.01	II-III ღონის ინტანსიური თერაპიის კალატა	მომილური ულტრაბერითი დიბნოსტიკის აპარატი	B-64a	მ.	1			1		300	220				
5	C.5.01	II-III ღონის ინტანსიური თერაპიის კალატა	4-საქსიანი სამდისინო სარეანიმაციო სწოლი	M-06	მ.	2	2150X930X900			1		500	220			
5	C.5.01	II-III ღონის ინტანსიური თერაპიის კალატა	თაშტანის დანადგომი	M-10	მ.	2	d=500 H=850									
5	C.5.01	II-III ღონის ინტანსიური თერაპიის კალატა	შტატვი, სინფუზიო	M-13	მ.	2	d=550 H=1720									
5	C.5.01	II-III ღონის ინტანსიური თერაპიის კალატა	სამდისინო, სინსტრუმენტო 3 ღონიანი მოძრავი მაგიდა	M-14	მ.	6	670X470X830									
5	C.5.01	II-III ღონის ინტანსიური თერაპიის კალატა	სამდისინო სამანიკულაციო უნივერსალური მოძრავი ურიკა	M-15	მ.	1	605X810X900									
5	C.5.01	II-III ღონის ინტანსიური თერაპიის კალატა	ქედლის პანელი ელექტრომეგნიტის და სამდისინო გაზების მისაყვანათ ინტანსიური ტერაპიის კალატებისთვის	M-47	მ.	2	1700X400X150			1	პანელი მაგრდება ქედლზეა 1400გა	3000	220		JANGBADI DA SEKUMSULI HAERI VAKUMI H=1400	
5	C.5.01	II-III ღონის ინტანსიური თერაპიის კალატა	საემაღლური ავეჯის ნაქრები სამდისინო სათავსოებისათვის:ა) უშნებავი სამრავსაო ნიჯარა,ბ) სტერილური მასალების და ნამლების შესანახი კარადა ჯედა და ქვედაბაოსანავიკარადებით და დახლებით ბ) ჩაშენებული ფარმაცეუტული მაცივარი,	M-53a	მ.	1	1600X600X850			1		140	220	მ.69: d15 მხ.69.: d15 j: d50		
5	C.5.01	II-III ღონის ინტანსიური თერაპიის კალატა	დიფაზიკატორი	O-02	მ.	1	510X400X140			1		180	220			
5	C.5.01	II-III ღონის ინტანსიური თერაპიის კალატა	ხელოვერი ხელების აპარატი	O-05	მ.	2	290X105X570									
5	C.5.01	II-III ღონის ინტანსიური თერაპიის კალატა	ელექტროკარდიოსტიგულატორი	O-07	მ.	2	282X264X105									
5	C.5.01	II-III ღონის ინტანსიური თერაპიის კალატა	ქირურგიული ამოჰაჩი დაბალი წნევის	O-24	მ.	2	350X230X330			1		400	220			
5	C.5.01	II-III ღონის ინტანსიური თერაპიის კალატა	ფილტვების ხელოვერი პნეტილაციის აპარატი	Q-09	მ.	2	875X610X1190			1		300	220			
5	C.5.01	II-III ღონის ინტანსიური თერაპიის კალატა	ხელოვერი სუნთქვის აპარატი	Q-11	მ.	1	630X520X1135			1		370	220			
5	C.5.01	II-III ღონის ინტანსიური თერაპიის კალატა	კორტატული ხელის რესპირატორი (ამბუ)	Q-12	მ.	2	350X265X170			1						
5	C.5.01	II-III ღონის ინტანსიური თერაპიის კალატა	ქედლის გაატერისილური გამომსხივებელი	S-06	მ.	1	1070X140X80			1	გამრთველი ღება ოთახის გარეთ, კარებთან ზღოქში სიზნალის ტაბლუსთან	100	220			
5	C.5.01	II-III ღონის ინტანსიური თერაპიის კალატა	ჭარის გაატერისილური გამომსხივებელი	S-07	მ.	2	1070X160X1155			1	გამრთველი ღება ოთახის გარეთ, კარებთან ზღოქში სიზნალის ტაბლუსთან	200	220			
5	C.5.01	II-III ღონის ინტანსიური თერაპიის კალატა	კომპიუტერის კომპლექტი	V-04	მ.	1			1		0.5					
5	C.5.02	ჩასარბსი	ტრაკი		მ.	1								j: d=50		

5	C.5.02	ჩასარსენი	უნეტაჴი		მ.	1	675x520x750					მ.მზ: d15 ჟ: d100			
5	C.5.02	ჩასარსენი	ხელსაბანი		მ.	1						მ.მზ: d15 მმ.მზ.: d15 ჟ: d50			
5	C.5.03	I ღონის ინტენსიური თერაპიის პალატა	სისოუსხლის ფუნქციის მონიტორი, □ჩ, ღუნა, □ღ, NI□□,თეშჴ, შჴ□2, I□□,N□თ,□□	B-04	მ.	2			1		350	220			
5	C.5.03	I ღონის ინტენსიური თერაპიის პალატა	4-სეჴსინანი სჴმდისინო სარჴანიმჴსიო სჴწოლი	M-06	მ.	2	2150X930X900		1		500	220			
5	C.5.03	I ღონის ინტენსიური თერაპიის პალატა	თაშტების ღასაღბმელი	M-10	მ.	2	d=500 H=850								
5	C.5.03	I ღონის ინტენსიური თერაპიის პალატა	შტატინი, სინფუჴიო	M-13	მ.	2	d=550 H=1720								
5	C.5.03	I ღონის ინტენსიური თერაპიის პალატა	სჴმდისინო, სინსტრუქციო 3 ღონიანი მოქრჴვი მჴბიღა	M-14	მ.	4	670X470X830								
5	C.5.03	I ღონის ინტენსიური თერაპიის პალატა	სჴჴალატა სჴწოლის მჴბიღა ტუბოთი	M-24	მ.	2	740X490X850/11								
5	C.5.03	I ღონის ინტენსიური თერაპიის პალატა	ქედლის პანელი ელექტროენერგიის ღა სჴმდისინო გჴზების მისჴჴვნათ ინტენსიური ტერაპიის პალატებისთის	M-47	მ.	2	1700X400X150		1	პანელი მჴბრღება ქედელჴა 1400მმ	3000	220		JANGBADI DA SEKUMSULI HAERI VAKUMI H=1400	
5	C.5.03	I ღონის ინტენსიური თერაპიის პალატა	სეჴსილური ავეჴის ნჴჴრები სჴმდისინო სათჴსოებისათისა) უჴანბავი სჴრჴსჴაო ნიჴარა,ბ) სტერილური მასალების ღა წამლების შესანანი პარაღა ჴედღა ღა ქვეღგამოსაწეჴიპარაღებით ღა ღახლებით ბ) გჴმენეზული ფარმჴეფტული მჴსიჴარი	M-53	მ.	1	2000X600X850		1		140	220	მ.მზ: d15 მმ.მზ.: d15 ჟ: d50		
5	C.5.03	I ღონის ინტენსიური თერაპიის პალატა	ჴორტატული ხელის რესჴირატორი (აგჴუ)	Q-12	მ.	2	350X265X170		1						
5	C.5.03	I ღონის ინტენსიური თერაპიის პალატა	ქედლის ჴაქტარისიღური ჴამოგსნიჴეზელი	S-06	მ.	1	1070X140X80		1	გამრთველი ღგება ოთახის გარეთ, ქარებთან გლოჴი სინგალის ტაბლოსთან	100	220			
5	C.5.03	I ღონის ინტენსიური თერაპიის პალატა	ჴარის ჴაქტარისიღული ჴამოგსნიჴეზელი	S-07	მ.	2	1070X160X1155		1	გამრთველი ღგება ოთახის გარეთ, ქარებთან გლოჴი სინგალის ტაბლოსთან	200	220			
5	C.5.05	მედლის ᴑოსტი	მორიგა მედლის მჴბიღა ღახლი	20	მ.	1									ინ.ღიზინ ჴრლექტი
5	C.5.05	მედლის ᴑოსტი	მორიგა მედლის მჴბიღა ღახლი	20	მ.	1									ინ.ღიზინ ჴრლექტი
5	C.5.05	მედლის ᴑოსტი	მოქრჴვი სჴშჴაო სჴჴარძელი	24	მ.	2	660X635X850								
5	C.5.05	მედლის ᴑოსტი	ჴომჴიუტარის ᴑომჴლეჴტი	V-04	მ.	2			1		0.5				
5	C.5.06	იზოლატორი	სისოუსხლის ფუნქციის მონიტორი, □ჩ, ღუნა, □ღ, NI□□,თეშჴ, შჴ□2, I□□,N□თ,□□	B-04	მ.	1			1		350	220			
5	C.5.06	იზოლატორი	4-სეჴსინანი სჴმდისინო სარჴანიმჴსიო სჴწოლი	M-06	მ.	1	2150X930X900		1		500	220			
5	C.5.06	იზოლატორი	თაშტების ღასაღბმელი	M-10	მ.	1	d=500 H=850								
5	C.5.06	იზოლატორი	შტატინი, სინფუჴიო	M-13	მ.	1	d=550 H=1720								
5	C.5.06	იზოლატორი	სჴმდისინო, სინსტრუქციო 3 ღონიანი მოქრჴვი მჴბიღა	M-14	მ.	2	670X470X830								
5	C.5.06	იზოლატორი	სჴჴალატა სჴწოლის მჴბიღა ტუბოთი	M-24	მ.	1	740X490X850/11								
5	C.5.06	იზოლატორი	ქედლის პანელი ელექტროენერგიის ღა სჴმდისინო გჴზების მისჴჴვნათ ინტენსიური ტერაპიის პალატებისთის	M-47	მ.	1	1700X400X150		1	პანელი მჴბრღება ქედელჴა 1400მმ	3000	220		JANGBADI DA SEKUMSULI HAERI VAKUMI H=1400	
5	C.5.06	იზოლატორი	ჴორტატული ხელის რესჴირატორი (აგჴუ)	Q-12	მ.	1	350X265X170		1						
5	C.5.06	იზოლატორი	ქედლის ჴაქტარისიღური ჴამოგსნიჴეზელი	S-06	მ.	1	1070X140X80		1	გამრთველი ღგება ოთახის გარეთ, ქარებთან გლოჴი სინგალის ტაბლოსთან	100	220			
5	C.5.06	იზოლატორი	ჴარის ჴაქტარისიღული ჴამოგსნიჴეზელი	S-07	მ.	1	1070X160X1155		1	გამრთველი ღგება ოთახის გარეთ, ქარებთან გლოჴი სინგალის ტაბლოსთან	200	220			
5	C.5.06	იზოლატორი	ხელსაბანი		მ.	1							მ.მზ: d15 მმ.მზ.: d15 ჟ: d50		
5	C.5.07	ჩასარსენი	ტრჴვი		მ.	1							ჟ: d=50		
5	C.5.07	ჩასარსენი	უნეტაჴი		მ.	1	675x520x750						მ.მზ: d15 ჟ: d100		
5	C.5.07	ჩასარსენი	ხელსაბანი		მ.	1							მ.მზ: d15 მმ.მზ.: d15 ჟ: d50		

