

၆ ၃ ၁ ၆ ၈ ၉ ၈ ၃ ၁ ၆ ၈ ၁

N	დასახელება	ზომა	განზომილება	რაოდენობა
	<b>კანალიზაცია</b>			
1	მილი კანალიზაციის პლასტიკის	d=150	გრძ.მ	2
2	მილი კანალიზაციის პლასტიკის	d=100	გრძ.მ	650
3	მილი კანალიზაციის პლასტიკის	d=50	გრძ.მ	145
4	სამკაპი	150x100	ს	2
5	სამკაპი	100x100	ს	89
6	სამკაპი	100x50	ს	32
7	სამკაპი	50x50	ს	83
8	მუხლი	d=100	ს	59
9	მუხლი	d=50	ს	95
10	ჰვარდი	100x100	ს	5
11	გადამყვანი	150x100	ს	5
12	გადამყვანი	100x50	ს	28
13	გამწმენდი (ღამხუობი)	d=100	ს	1
14	გამწმენდი (ღამხუობი)	d=50	ს	1
15	რევიზია	d=100	ს	23
16	უნიტაზი ჩამრეხი ავზით		კ-ტი	20
17	უნიტაზი (ინვალიდების)		კ-ტი	1
18	პირსაბანი შემრევი		კ-ტი	47
19	პირსაბანი (ინვალიდების)შემრევი		კ-ტი	1
20	შხაპი (საქვეშე)		კ-ტი	14
21	ტრაპი	d=50	კ-ტი	34
22	ქოლბა		ს	2
23	სამაგრები		ს	200
24	ქუროები			187
25	კანალიზაციის და რ.კ.ბ რბოლებისათვის d=1000	H=1.0მ	ს	2
26	თუჯის ხუფი ჩარჩოთი	d=750	ს	2
27	მიერთება არსებულ ქსელთან		ადგ.	5
28	მიწის ამოღება		მ³	45
29	მიწის მიყრა		მ³	36
30	მიწის გატანა		მ³	9
31	ქვიშის ფანა მილის ქვეშ	δ=10სმ	მ³	3.5
32	ხვრელები		ს	112

განმარტებული ბარათი

პროექტი დამუშავებულია საქართველოში მოქმედი ნორმებისა და წესების შესაბამისად. გათვალისწინებულია ევროპის სტანდარტები.

წყლის საერთო ხარჯი- $q=1.28\text{ ჰ/სმ}=0.4\text{ ლ/წმ}$ ; სახანძრო- $q=2.5\text{ ლ/წმ}$ .  
სხელი წყლის ხარჯი- $q=0.68\text{ ჰ/სმ}=39600\text{ კკლ/სმ}=50\text{ კვბ}$ .  
ოპიქტის სასმელი და სახანძრო წყალსადენი მიუერთდება ტარიტორიაზე გამავალ წყალსადენს წყალმოყმის ჟის მოწყობით.  
ქანალიზაციის გამოყვანები მიუერთდეს ტარიტორიაზე არსებულ ჟიბს და დამატებით მოეწყობა ორი ახალი ჟი.



N	დასახელება	ზომა	ზანზ.	რეკონსტრუქცია	
	წყალსადენი			სიღრმე	სხილი
1	მილი წყლის ფოთლის	d=50	ბრძ.	98	
2	მილი წყლის პოლიპროპილენის	d=50	ბრძ.	25	
3	მილი წყლის პოლიპროპილენის	d=40	ბრძ.	46	46
4	მილი წყლის პოლიპროპილენის	d=32	ბრძ.	37	21
5	მილი წყლის პოლიპროპილენის	d=25	ბრძ.	12	36
6	მილი წყლის პოლიპროპილენის	d=20	ბრძ.	18	31
7	მილი წყლის პოლიპროპილენის	d=15	ბრძ.	165	178
8	სახანძრო ონკანი შლანგით კარადაში	d=50	ბრძ.	6	
9	ვენტილი	d=15	ს	162	132
10	ვენტილი	d=20	ს	10	10
11	ვენტილი	d=25	ს	4	4
12	ვენტილი	d=32	ს	2	
13	ვენტილი	d=40	ს	1	
14	ვენტილი	d=50	ს	4	
15	ფანოვანი ნაწილები		ს	68	65
16	სამაგრი		ს	62	62
17	მილბის იზოლაცია		მ³	0.3	0.7
18	წყალგამტარი ჭა რკ.ბ მონოლითური	1.2x1.2x1.2	ს	1	
19	წყალგამტარი ჭა რკ.ბ მონოლითური	1.2x1.2x1.2	მ³	1.45	
20	თუხის ხუფი ჩარჩოთი		ს	1	
21	წყალგამტარი	k-40	ს	1	
22	სამსვლიანი კაბაგამტარი ონკანი	d=20	ს	1	
23	მიწის ქვეშე არსებულ ქსელთან		აღმ.	2	
24	მიწის დამცავი		მ³	9	
25	მიწის დამცავი		მ³	6	
26	მიწის დამცავი		მ³	3	
27	ქვის ფენა მიწის ქვეშ		მ³	1.2	

კროეჭტის შემაღბენლოზა

N	დასახელება	ფურც. N
1	თავფურცელი, სპეციფიკაცია	ფკ-1
2	პირველი სართულის გზგმა	ფკ-2
3	მეორე სართულის გზგმა	ფკ-3
4	წყალსადენის ღმარები 1 ÷ 16	ფკ-4
5	წყალსადენის ღმარები 17 ÷ 30	ფკ-5
6	სივი,სხელი,სამირკულაციო და სახანძრო წყალსადენის განაწილების სქემა	ფკ-6
7	კანალიზაციის ღმარები 1 ÷ 16	ფკ-7
8	კანალიზაციის ღმარები 17 ÷ 30	ფკ-8
9	იატაქვევამეთის გზგმა კანალიზაციის გამოყვანებით	ფკ-9
10	სხვენის გზგმა,კანალიზაციის ღმარების ვანტილაცია	ფკ-10

პირობითი აღნიშვნები

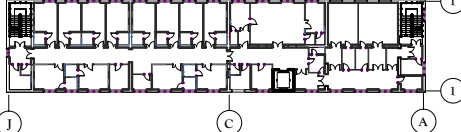
- |        |                          |
|--------|--------------------------|
| — 51 — | სასმელი წყალი            |
| — 52 — | სახანძრო წყალი           |
| — 03 — | სხალი წყალი              |
| — 04 — | სამცირკულებსაი წყალი     |
| — 11 — | ფუჟალური კანალიზაცია     |
| — 12 — | სავენტილაციო კანალიზაცია |
| — 1 —  | ვენტილი                  |
| უ      | უნიტაზი                  |
| კ      | კირსაბანი                |
| შხ     | შხაპი                    |
| ტ      | ტრაპი                    |
| რ      | რევიზია                  |

ფურცლის PAPER SIZE	დაკვეთის № CONTRACT №	პროექტის № PROJECT №	ფაილის სახელი FILE NAME
A3	...	...	...
პერსონული აღწერა			LEGEND
შენიშვნები			NOTES
1.			
2.			
3.			
სიტუაციური სურათი KEY PLAN			
			
დამკვეთი PRINCIPAL			შპს "ალიანს მედი" ს.კ.: 405108477  "Alians Medi" Ltd ID #: 405108477
პროექტი PROJECT			საველეშინო ცენტრი  Medical Center
მისამართი ADDRESS			ქ. ქარაღი ქ. ფანასკერტელის № 30 საკადასტრო კოდი: 68.10.45.028 Qareli, Fanaskerteli str., #30 Cadastral code: 68.10.45.028
მონტაჟის Position	სახელი, გვარი Name, Surname	ხელმოწერა Signature	
საპრ. ხელმძღვ. Head of design group	ი. ბარნაბიშვილი I. Barnabishvili		
პრ. არქ. Architect	ნ. ალექსიადისი N. Aleksiadis		
შეასრულა Performed Work	რეგისტრირება		
			
შპს. "აპექს სტუდიო 1"			
საკადასტრო, თბილისი 0194, ქს ბაის შესახვევი №1			
ტელ.: (+995 97) 77 55 70			
E-mail: apexstudio.ge@gmail.com			
შ ე ა ლ ს ა დ ე ნ - ქ ა ნ ა ლ ი ა ს ი ა			
გაცემის SCALE	თარიღი DATE OF ISSUE	15.06.2018	
ნახაზი DRWG.	კორექტირება	REVISIONS	
	№	კორექტ.	თარიღი
	1		DATE
	2		
3			
სტადია STAGE	ინდექსი INDEX	ფურც.	PAGES
შუა პერიოდი Working Draft	შპ-1		10

პირობითი აღნიშვნები	LEGEND
---------------------	--------

შენიშვნები	NOTES
------------	-------

- |    |  |
|----|--|
| 1. |  |
| 2. |  |
| 3. |  |

108330360 11281

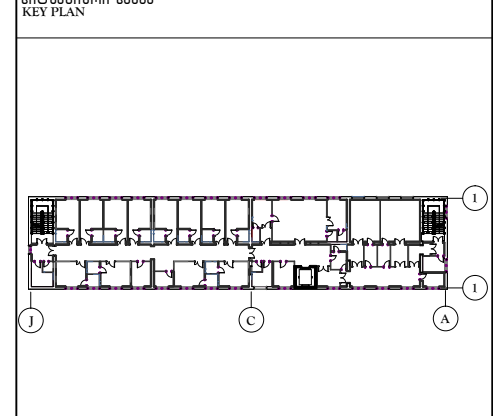

დამკვეთი PRINCIPAL	შპს "აღიანს მედი" ს.ჯ.: 405108477
-----------------------	--------------------------------------

"Alians Medi" Ltd  
ID #: 405108477

პროექტი PROJECT	სამედიცინო სენტი
--------------------	------------------

Project	_____
---------	-------

	Medical Center
მისამართი ADDRESS	ქ. ქარაღი ქ. მანკა, 126-ბაშოძის №3

საქონლის მფლობელის ან მფლობელობის მფლობელის სახელი: ჯ. ჭანჭიჭავაძის ქ. № 30  
საკადასტრო კოდი: 68.10.45.028  
Qareli, Fanaskerteli str., #30

Cadastral code: : 68.10.45.028

თანამდებობა Position	სახელი, გვარი Name, Surname	ხელმოწერა Signature
-------------------------	--------------------------------	------------------------

საპრ. ხელმძღვ.	ი. ბარნაბიშვილი	
Head of design group	I. Barnabishvili	

პრ. პრ.	6. ალექსიძის	
---------	--------------	--

Architect	N. Aleksiadis	
შეასრულა	რ. ბაგეჩიშვილი	

Performed Work	Performance	



საპარკველო, თბილისი 0194, ქუხ ბაიხ ზუხახუვი №1  
ტელ.: (+995 97) 77 55 70  
E-mail: apexstudio.ge@ gmail.com

643 000 000 - 336 300 000 000

მასშ. SCALE	1:200	თარიღი DATE OF ISSUE	15.06.2018	
ნახაზი DRAWG.	ქორაპირება REVISIONS			
I სართლის გეგმა	№	ქორაქმ.	REV.	თარიღი DATE
	1			
	2			
	3			
სტადია	STAGE	ინდექსი	INDEX	ფურც. PAGES
შუა პროექტი Working Draft		54-2		10



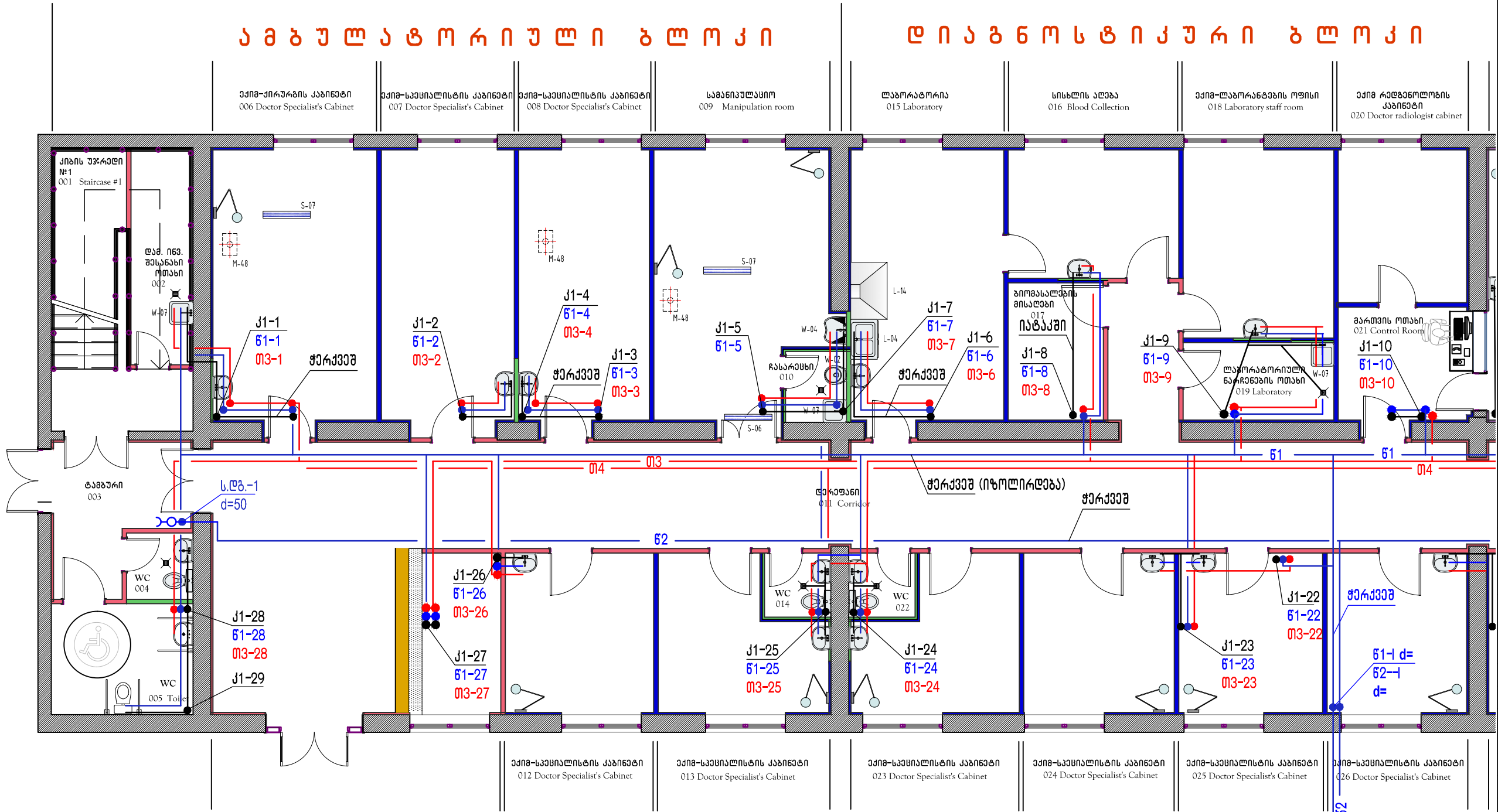



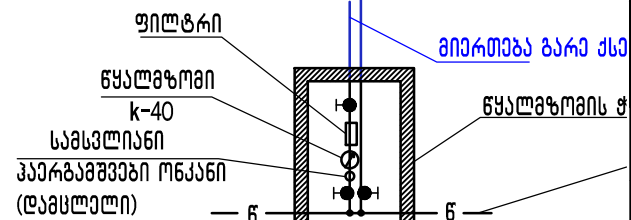

სტრუქტურული  
ბლოკი

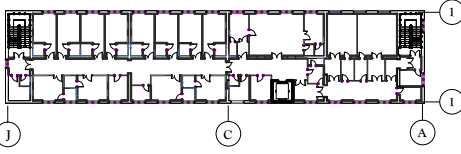
აგებული ბლოკი

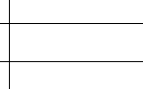

ფურცალი PAPER SIZE	დოკუმენტი № CONTRACT №	პროექტის № PROJECT №	ფაილის სახელი FILE NAME
A3	...	...	...
პროექტის აღწერა LEGEND			
შენიშვნები NOTES			
1.			
2.			
3.			
სიტუაციური სურათი KEY PLAN			
			
დამკვეთი PRINCIPAL			შპს "ალიანს მედი" ს.პ.: 405108477
			"Alians Medi" Ltd ID #: 405108477
პროექტი PROJECT			სამედიცინო ცენტრი Medical Center
მისამართი ADDRESS			ქ. ვანაძის ქ. ქ. ვანაძის ქ. 30 საქართველო ქობულთა რაიონი Qareli, Fanaskerteli str., #30 Cadastral code: 68.10.45.028
მანერები Position	სახელი, გვარი Name, Surname	ხელმოწერა Signature	
საპროექტო Head of design group	ი. ბარბაქაძე I. Barnabishvili		
პრ. არქ. Architect	ნ. ალექსიძის N. Aleksiadis		
შესრულება Performed Work	რ. ბარბაქაძე		
			
შპს. "აპექს სტუდო 1"			
საპროექტო, თბილისი 0194, ქუჩა ბაის შუახედი №1			
ტელ.: (+995 97) 77 55 70			
E-mail: apexstudio.ge@gmail.com			
შ ე ა ს ს ა დ ე ნ - ქ ა ნ ა ლ ი ა ს ი ა			
მასშტაბი SCALE	1:100	თარიღი DATE OF ISSUE	15.06.2018
ნახაზი DRWG.	კორექტირება REVISIONS		
	№	კომენტარი REV.	თარიღი DATE
	1		
	2		
3			
სტადია STAGE	ინდექსი INDEX	ფურც.ი PAGES	
შუამდგომლობა Working Draft	შ-2(1)	10	

ტოკი

მონეტა ER EMERGENCY

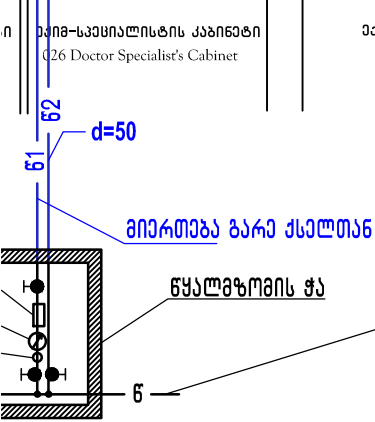
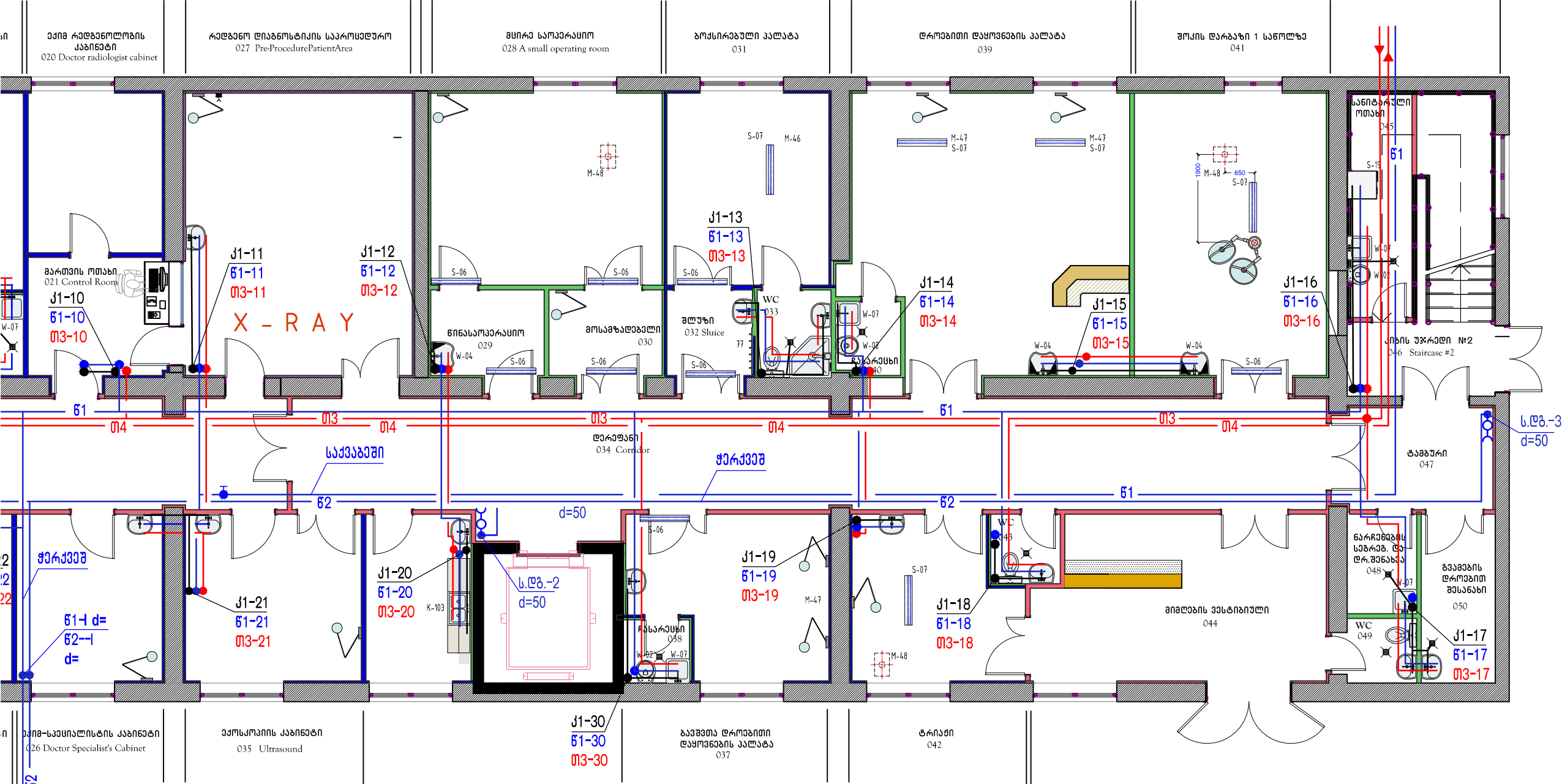

იხილეთ დეტალი თუ ბარა ქსელის  
დინამიკური არეგისტრაცია d=50მმ  
ქსელზე დამონტაჟდეს მიწისქვეშა  
სახანძრო ჰიდრანტი d=80

ფორმატი PAPER SIZE	დოკუმენტი № CONTRACT №	პროექტის № PROJECT №	ფაილის სახელი FILE NAME
A-3	...	...	...
პროექტის აღწერა LEGEND			
შენიშვნები NOTES			
1. 2. 3.			
სიტუაციური სურათი KEY PLAN			
დამკვეთი PRINCIPAL			
შპს "ალიანს მედი" ს.კ.: 405108477 "Alians Medi" Ltd ID #: 405108477			
პროექტი PROJECT			
სამედიცინო ცენტრი Medical Center			
მისამართი ADDRESS			
ქ. ვანკატის ქ. 30 საქართველო ქობულთა Qareli, Fanaskerteli str., #30 Cadastral code : 68.10.45.028			
თანამდებობა Position	სახელი, გვარი Name, Surname	ხელმოწერა Signature	
საკრ. ხელმძღვ. Head of design group	ი. ბარნაბიშვილი I. Barnabishvili		
პრ. არქიტ. Architect	ნ. ალექსიადისი N. Aleksiadis		
შესრულებული Performed Work	არქიტექტურა Architecture		
შპს "აპექს სტუდიო 1"			
საკაპიტალიზაციო დოკუმენტი 0194, ქს. ბანის შესახებ №1 ბილდ.: (+995 97) 77 55 70 E-mail: apexstudio.ge@gmail.com			
შპს ს.ა.ლ.ე. - ქანაღიძე			
მასშ. SCALE	1:100	თარიღი DATE OF ISSUE	15.06.2018
ნახაზი DRWG.	კომპლექტირება REVISIONS	№	კომპლექტირება REV.
1	სარედაქციო	1	თარიღი DATE
2		2	
3		3	
სტადია STAGE	ინჟინერი INDEX	ფურც. PAGES	
შუშა პროექტი Working Draft	63-2(2)	10	

პირობითი აღნიშვნები	LEGEND
---------------------	--------

--	--

შენიშვნები	NOTES
------------	-------

- |    |  |
|----|--|
| 1. |  |
| 2. |  |
| 3. |  |

სიჭედიანი სქემა  
KEY PLAN

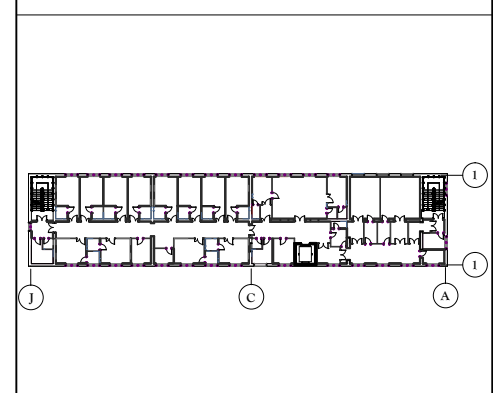

დამკვეთი PRINCIPAL	შპს "აღიანს მედი" ს.ჯ.: 405108477
-----------------------	--------------------------------------

"Alians Medi" Ltd  
ID #: 405108477

პროექტი PROJECT	სამედიცინო სენტი
--------------------	------------------

Medical Center

მისამართი ADDRESS	<p>მ. შარაშლი</p> <p>თ. ფანასკერტილის № 30</p> <p>სამკალსტრო ქოლი: 68.10.45.028</p> <p>Qareli, Fanaskerteli str., #30</p> <p>Cadastral code : 68.10.45.028</p>
----------------------	--

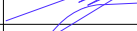
თანამდებობა Position	სახელი, გვარი Name, Surname	ხელმოწერა Signature
საპრ. ხელმძღვ. Head of design group	ი. ბარნაბიშვილი I. Barnabishvili	
პრ. არქ. Architect	ნ. ალექსიადისი N. Aleksiadis	
შესასრულა Performed Work	რ. ბაგჩიშვილი	



საპარკველო, თბილისი 0194, ქუჩა ბაის შენახვევი №1  
 ტელ.: (+995 97) 77 55 70  
 E-mail: apexstudio.ge@gmail.com

ნ ყ ა ლ ს ა დ ე ნ - ქ ა ნ ა ლ ი ზ ა ც ი ა

მასშ. SCALE	1:200	თარიღი DATE OF ISSUE	15.06.2018
ნახაზი DRWG.		კორექტირება	REVISIONS
	№	კორექტ. REV.	თარიღი DATE
	1		
	2		
II სართულის გეგმა	3		
სტადია	STAGE	ინდექსი INDEX	ფურც. PAGES
მუშა პროექტი Working Draft		5-3	10





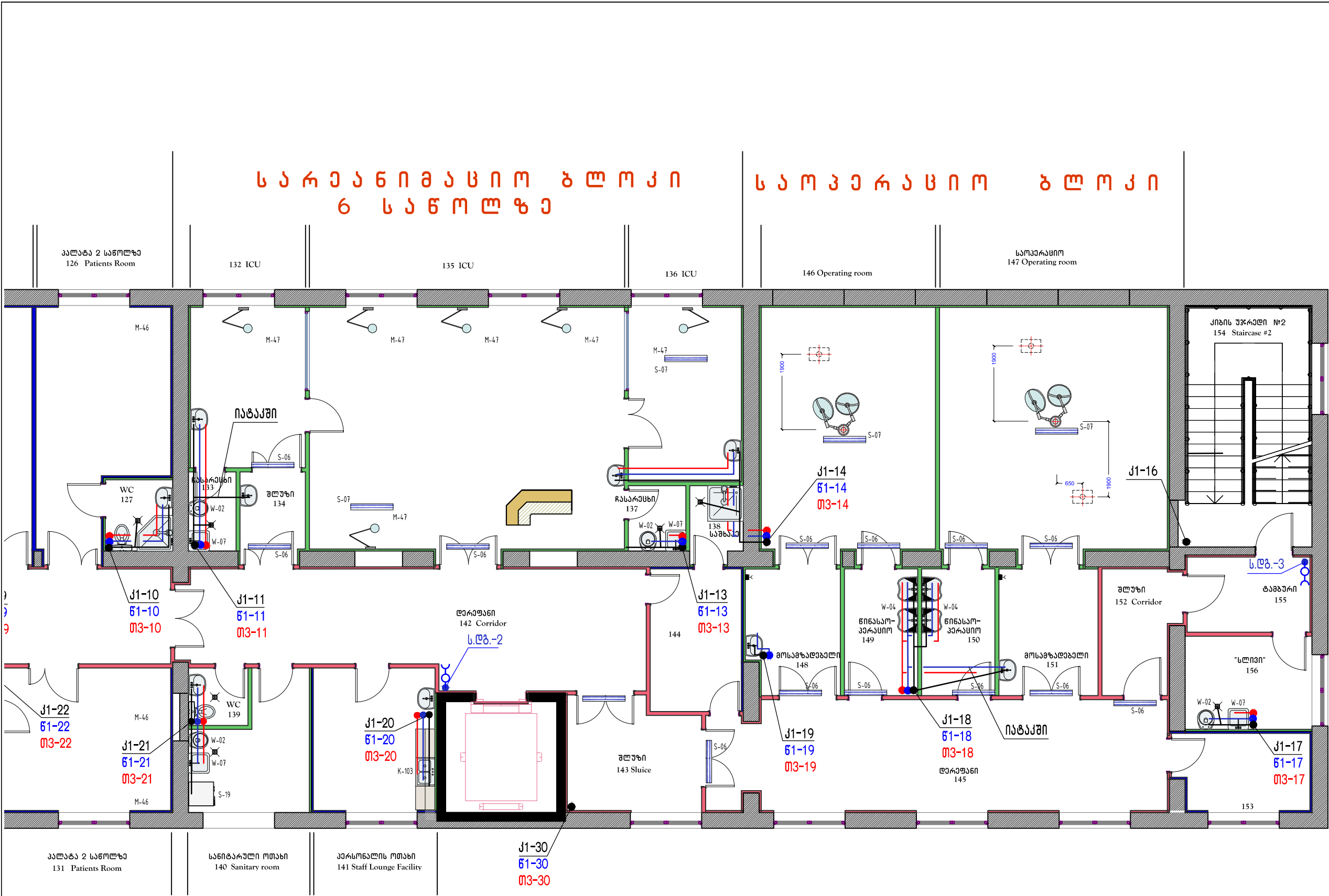

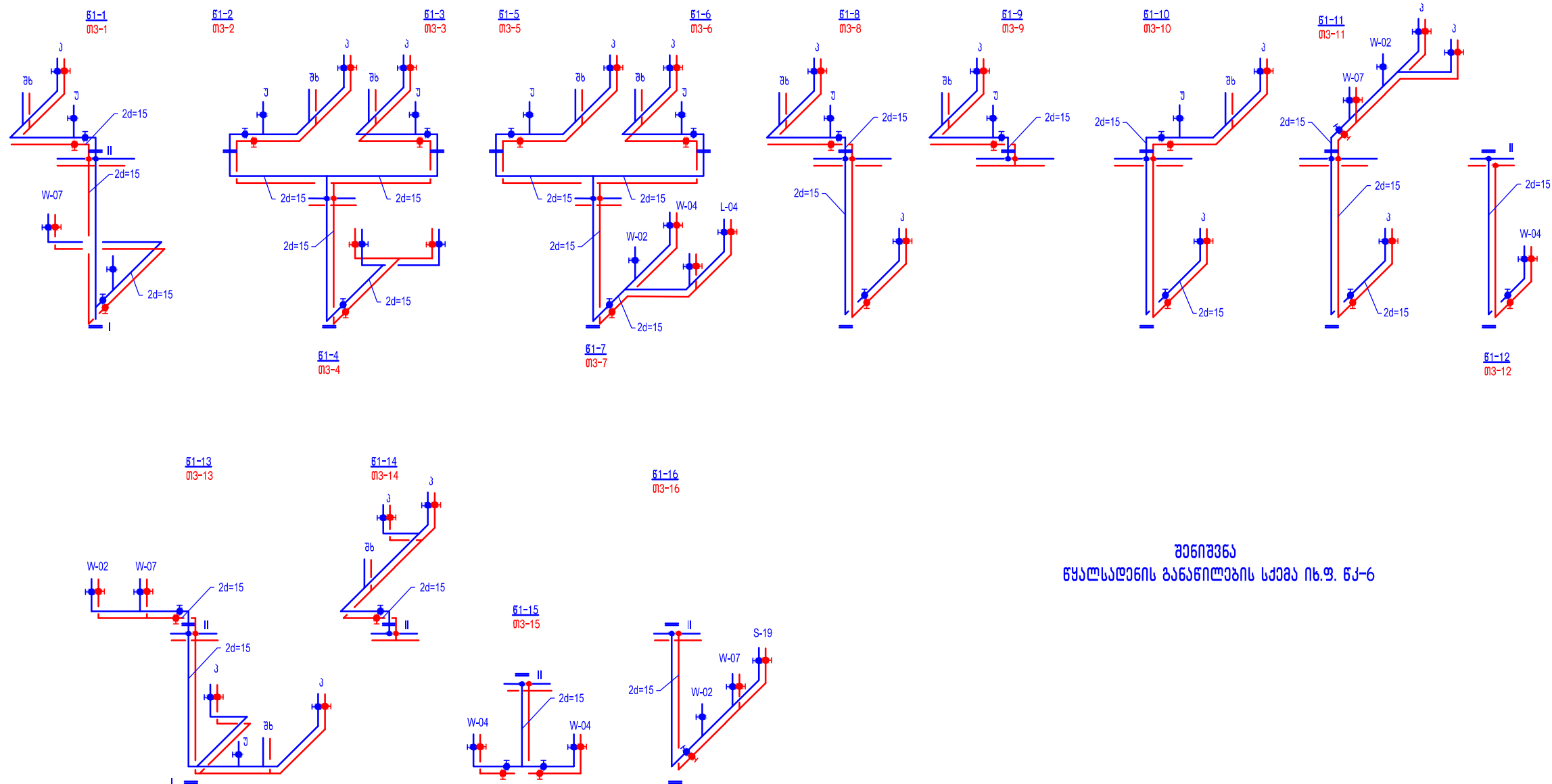

ფორმატი PAPER SIZE	დაკვეთის № CONTRACT №	პროექტის № PROJECT №	ფაილის სახელი FILE NAME
A-3	...	...	...
პროექტის აღწერა		LEGEND	
შენიშვნები NOTES			
1. 2. 3.			
სიტუაციური სურათი KEY PLAN			
დამკვეთი PRINCIPAL		შპს "ალიანს მედი" ს.კ.: 405108477 "Alians Medi" Ltd ID #: 405108477	
პროექტი PROJECT		სამედიცინო ცენტრი Medical Center	
მისამართი ADDRESS		ქ. ვარკეთილი ქ. ფანასკერტლის № 30 საქადასტრო კოდი: 68.10.45.028 Qareli, Fanaskerteli str., #30 Cadastral code: 68.10.45.028	
თანამდებობა Position	სახელი, გვარი Name, Surname	ხელმოწერა Signature	
საკრ. ხელმძღვ. Head of design group	ი. ბარნაბიშვილი I. Barnabishvili		
პრ. არქიტ. Architect	ნ. ალექსიადისი N. Aleksiadis		
შეასრულა Performed Work	რ. ბარაქილიძე		
შპს "აპექს სტუდიო 1"			
საკადასტრო, ტერიტორიის 0194, ქუჩა ბაის შესახვევი №1 ტელ.: (+995 97) 77 55 70 E-mail: apexstudio.ge@gmail.com			
გეგმა საღებავი - ქანაღილი ფერით			
მასშ. SCALE	1:100	თარიღი DATE OF ISSUE	15.06.2018
ნახაზი DRWG.	კორექტირება REVISIONS		
	№	კომენტ. REV.	თარიღი DATE
	1		
	2		
II სართულის გეგმა			
3			
სტადია STAGE	ინჟინერი INDEX	ფურც. PAGES	
შუშა პროექტი Working Draft	გვ-3(2)	10	

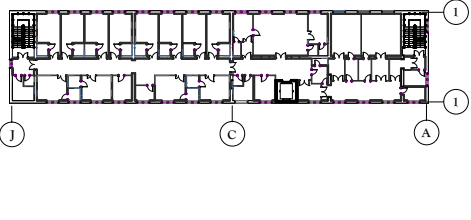

ფურცელი PAPER SIZE		დაკვეთა № CONTRACT №		პროექტის № PROJECT №		ფაილის სახელი FILE NAME	
A3		...		...		...	
პროექტის აღწერა LEGEND							
შენიშვნები NOTES							
1.							
2.							
3.							
სიტუაციური სკეტი KEY PLAN							
							
დამკვეთი PRINCIPAL				შპს "ალიანს მედი" ს.კ.: 405108477			
				"Alians Medi" Ltd ID #: 405108477			
პროექტი PROJECT				სამედიცინო ცენტრი Medical Center			
მისამართი ADDRESS				ქ. ქარაღი ქ. ფანასკერტელის № 30 საქადასტრო კოდი: 68.10.45.028 Qareli, Fanaskerteli str., #30 Cadastral code : 68.10.45.028			
თანამდებობა Position		სახელი, გვარი Name, Surname		ხელმოწერა Signature			
სპარ. ხელმძღვ. Head of design group		ი. ბარნაბიშვილი I. Barnabishvili					
პრ. არქ. Architect		ნ. ალექსიადისი N. Aleksiadis					
შესრულებული Performed Work		რ. ბარნაბიშვილი R. Barnabishvili					
							
შპს. "აპექს სტუდო 1" საპროექტო, თბილისი 0194, ქს. ბაის შესახვევი №1 ტელ.: (+995 97) 77 55 70 E-mail: apexstudio.ge@gmail.com							
შ ე ა ლ ს ა დ ე ნ - ქ ა ნ ა ლ ი ზ ა მ ი ა							
გამოს. SCALE		თარიღი DATE OF ISSUE		15.06.2018			
დახაზი DRWG.		კორექტირება		REVISIONS			
შეკლადების შეკლადები		№	კორექტირება	REV.	თარიღი	DATE	
1:2;3:4;5;6;7;8;9;10; 11;12;13;14;15;16		1					
		2					
		3					
სტადია STAGE		ინდექსი INDEX		ფურც. PAGES			
შუამ. პროექტი Working Draft		შ-4		10			



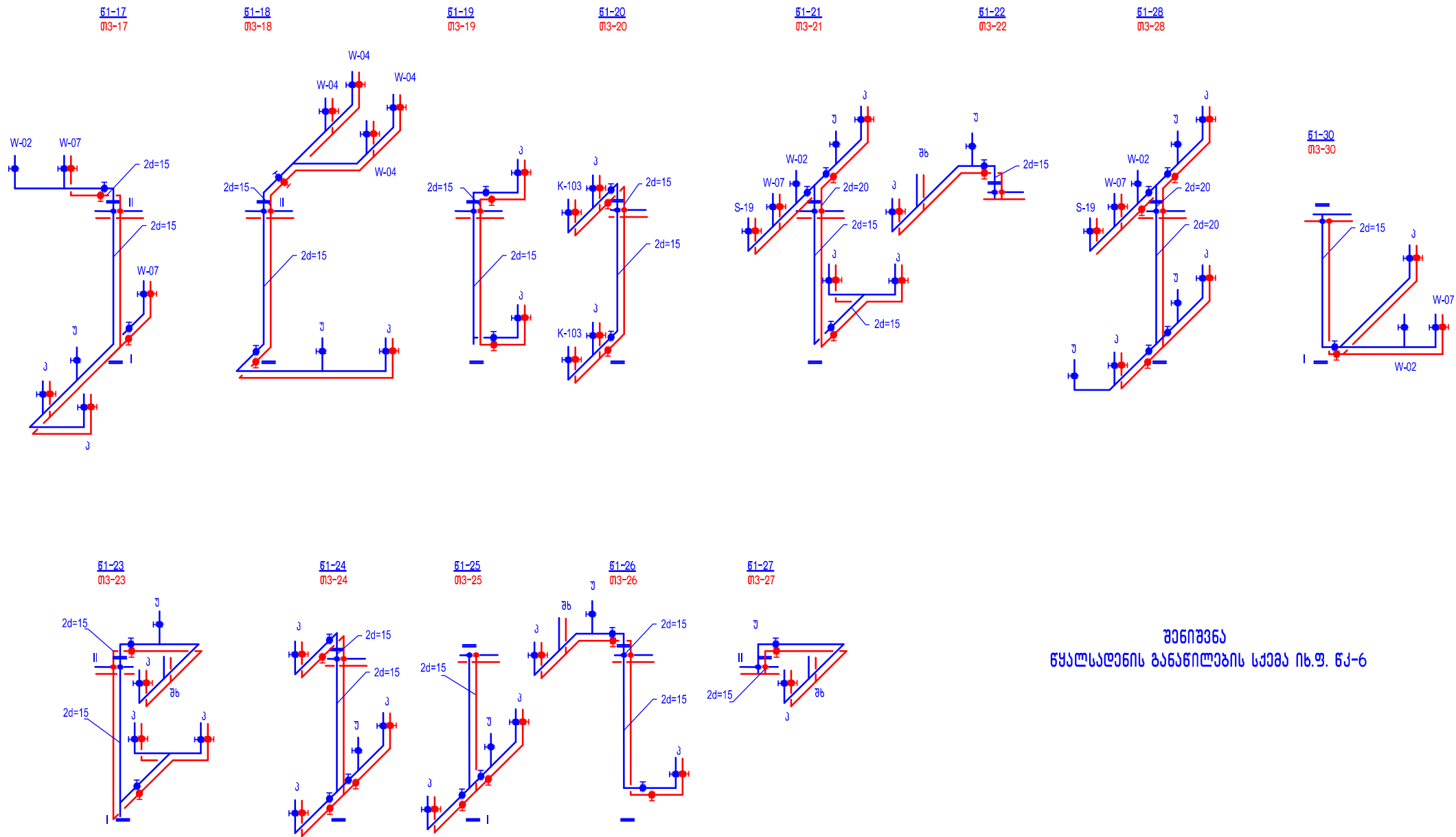

ფორმატი PAPER SIZE	დოკუმენტი № CONTRACT №	პროექტის № PROJECT №	ფაილის სახელი FILE NAME
A-3	...	...	...
პროექტის აღწერა LEGEND			
შენიშვნები NOTES			
1. 2. 3.			
სიტუაციური სქემა KEY PLAN			

სივი.ცხელი და სასიჩქურასიო წყალსადენის სქემ

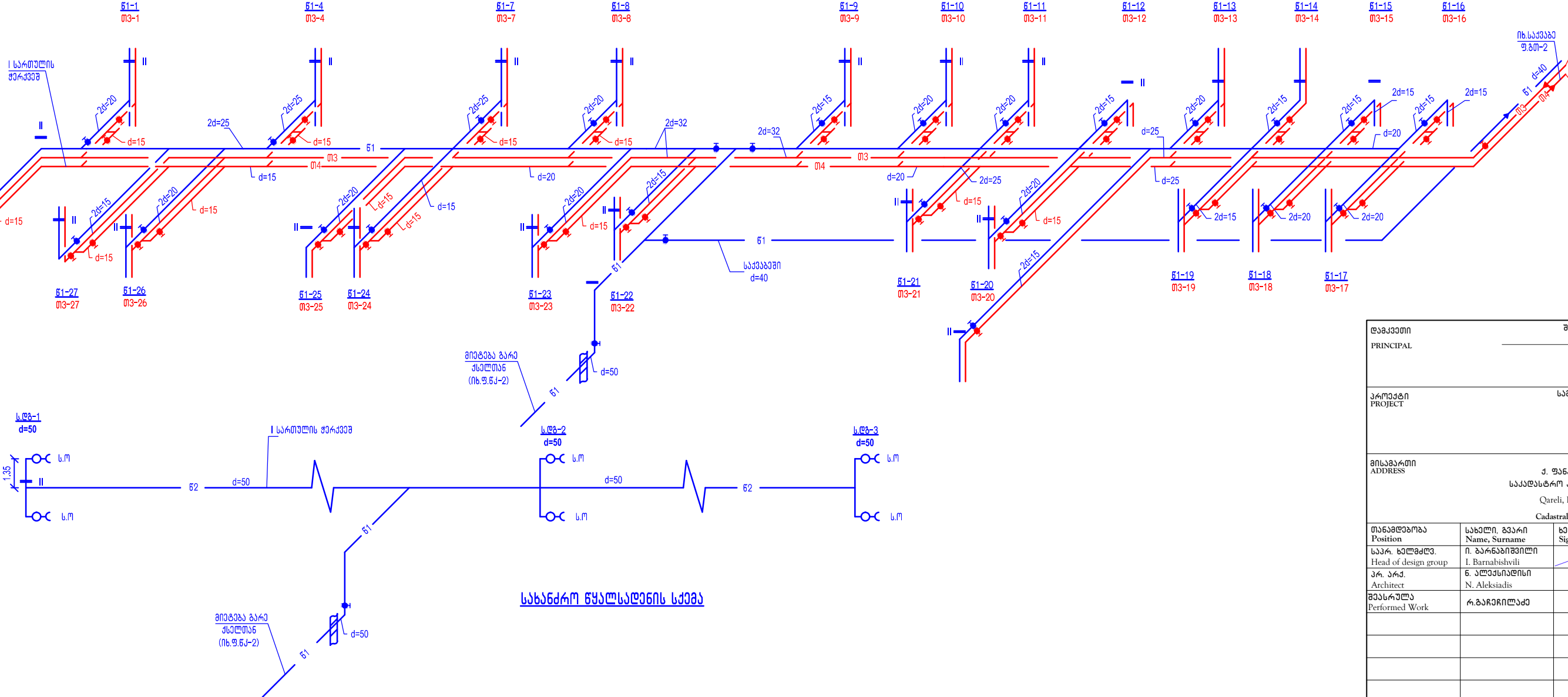

ლაბკავეთი PRINCIPAL		შპს „აღლიანს მიდი“ ს.ა.ს.: 405108477	
		"Alians Medi" Ltd ID #: 405108477	
პროექტი PROJECT		სამედიცინო ცენტრი  Medical Center	
მისამართი ADDRESS		ქ. პარელი ქ. ჟანაქარიძის № 30 საკადასტრო ქოლი: 68.10.45.028 Qareli, Fanaskerteli str., #30 Cadastral code : 68.10.45.028	
თანამდებობა Position	სახელი, გვარი Name, Surname	ხელმოწერა Signature	
სპარ. ხელმძღვ. Head of design group	ი. ბარნაბიშვილი I. Barnabishvili		
პრ. არქ. Architect	გ. ალექსიადისი N. Aleksiadis		
შესრულებ Performed Work	რ.გაჩეჩილაძე		

**APEX**  
*Studios 1*

შპს. "აპექს სტუდიო 1"

---

საპარტოვლო, თბილისი 0194, ქს ბანის შესახვევი №1

ტელ.: (+995 97) 77 55 70

---

E-mail: apexstudio.ge@gmail.com

მ ა ლ ა ნ ა დ ე - ქ ა ნ ა ლ ი ზ ა ს ი ა			
მასშ. SCALE	თარიღი DATE OF ISSUE		15.06.2018
ნახაზი DRWG.	ქორდატორიება		REVISIONS
	№	ქორდატ. REV.	თარიღი DATE
	1		
	2		
სივრცელი, სამიკუთხაში და სახანძრო ზეპულები ბანერლები საშენი ნაგებობის	3		
სტადია STAGE	ინდექსი INDEX	ფურც. PAGES	
შუამკვეთი Working Draft	მ-6	10	





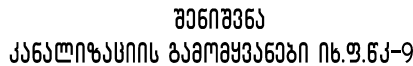

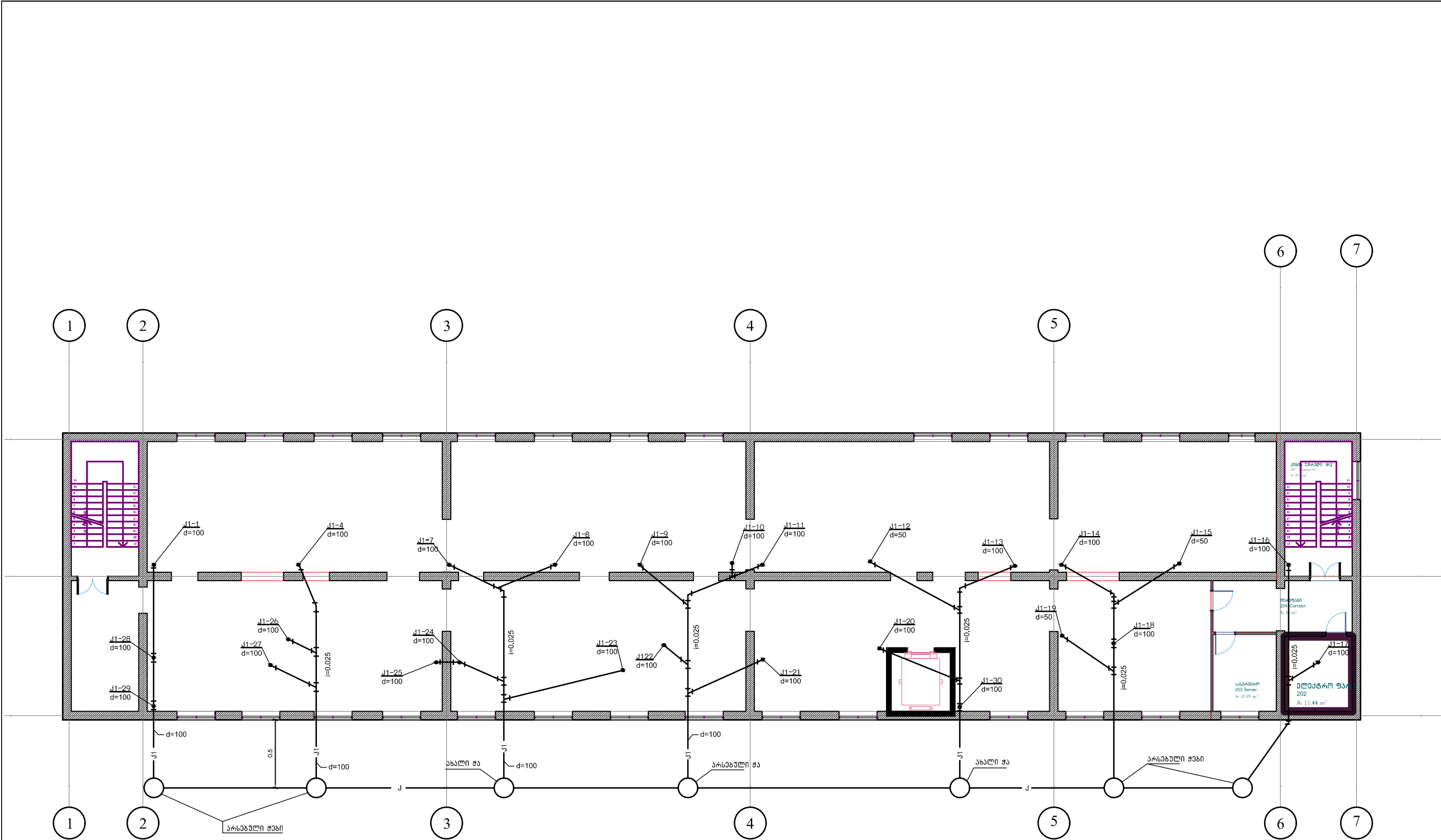

პერკატი PAPER SIZE	დუკავთი № CONTRACT №	პროექტის № PROJECT №	ფაილის სახელი FILE NAME
A-3	***	***	***
პერკატით აღნიშნული			LEGEND
შენიშვნები			NOTES
<div>1.</div> <div>2.</div> <div>3.</div>			
სიტყვიერი ნახაზი KEY PLAN			
<div><div></div></div>			
დამკვეთი PRINCIPAL			შპს "ალიანს მედი" ს.ჯ.: 405108477  "Alians Medi" Ltd ID #: 405108477
პროექტი PROJECT			სადღმინო ცენტრი Medical Center  ქ. ქარბლი ძ. ფანასკერტელის № 30 საკადასტრო კოდში: 68.10.45.028 Qareli, Fanaskerteli str., #30 Cadastral code : 68.10.45.028
მისამართი ADDRESS			
თანამდებობა Position	სახელი, გვარი Name, Surname	ხელმოწერა Signature	
საპრ. ხელმძღვ. Head of design group	ლ. ბარბაქაძე L. Barnabishvili		
პრ. არქტ. Architect	გ. ალექსიადისი N. Aleksiadis		
შესრულდა Performed Work	რ. ბარბაქაძე		
<div><div>APEX Studio 1</div><div>შპს "აპექს სტუდიო 1"</div><div>საპრაქტული, თბილისი 0194, 33% ბანი შესახებ N1</div><div>ბათ.: (+995 97) 77 55 70</div><div>E-mail: apexstudio.ge@gmail.com</div></div>			
გ ე ყ ლ ს დ ე ნ - ქ ა ნ ა ლ ი ა მ ი ა			
მაგს. SCALE	თარიღი DATE OF ISSUE	15.06.2018	
ნახაზი DRAWING	პროექტირება REVISIONS		
კანალიზაციის დებანი J1-17;18;19;20; 21;22;23;24;25; 26;27;28;29;30	N#	კომენტ. REV.	თარიღი DATE
	1		
	2		
	3		
სტადია STAGE	ინდექსი INDEX	ფურც. PAGES	PAGES
შუშ პრექტი Working Draft	გ-8	10	

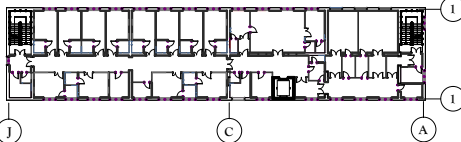
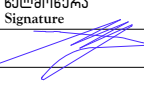

ფორმატი PAPER SIZE	დოკუმენტი № CONTRACT №	პროექტის № PROJECT №	ფაილის სახელი FILE NAME
A-3	...	...	...
პროექტის აღწერა			LEGEND
შენიშვნები			NOTES
1.			
2.			
3.			
სიტუაციური სურათი KEY PLAN			
			
დამკვეთი PRINCIPAL			შპს "ალიანს მედი" ს.კ.: 405108477  "Alians Medi" Ltd ID #: 405108477
პროექტი PROJECT			სამედიცინო ცენტრი  Medical Center
მისამართი ADDRESS			ქ. ქარაილი ქ. ფანასკერტელის № 30 საკადასტრო კოდი: 68.10.45.028 Qareli, Fanaskerteli str., #30 Cadastral code : 68.10.45.028
მანერა Position	სახელი, გვარი Name, Surname	ხელმოწერა Signature	
საკრ. ხელმძღვ. Head of design group	ი. ბარნაბიშვილი I. Barnabishvili		
პრ. არქიტ. Architect	ნ. ალექსიადისი N. Aleksiadis		
შეასრულა Performed Work	რ. ბარაქილიძე		
			
შპს. "აპექს სტუდიო 1"			
საკადასტრო კოდი: 68.10.45.028, ქ. ქარაილი, ქ. ფანასკერტელის № 30 ტელ.: (+995 97) 77 55 70 E-mail: apexstudio.ge@gmail.com			
შპს "აპექს სტუდიო 1" - ქარაილი			
მასშ. SCALE	1:200	თარიღი DATE OF ISSUE	15.06.2018
ნახაზი DRWG.	კორექტირება REVISIONS		
იარაღი	№	კორექტირება REV.	თარიღი DATE
იარაღი	1		
იარაღი	2		
იარაღი	3		
სტადია STAGE	ინდექსი INDEX	ფურც. PAGES	
შუშა პროექტი Working Draft	54-9	10	

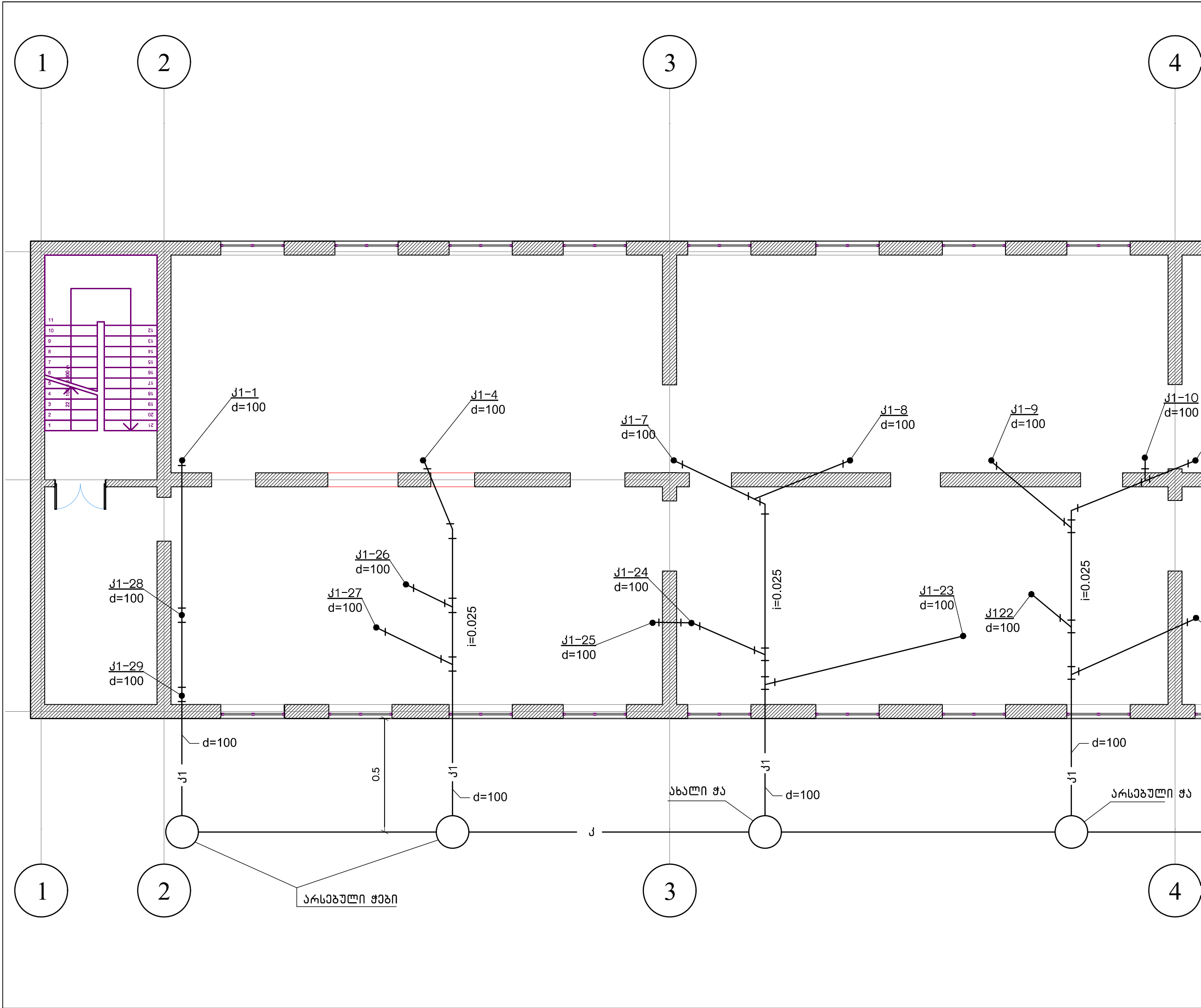

ფორმატი PAPER SIZE	ლაკვეთა № CONTRACT №	პროექტის № PROJECT №	ფაილის სახელი FILE NAME
A-3	...	...	...
პროექტის აღნიშვნები		LEGEND	
შენიშვნები NOTES			
1. 2. 3.			
სიტუაციური სქემა KEY PLAN			
დამკვეთი PRINCIPAL		შპს "ალის მედი" ს.კ.: 405108477 "Alians Medi" Ltd ID #: 405108477	
პროექტი PROJECT		სამედიცინო ცენტრი Medical Center	
მისამართი ADDRESS		ქ. ვანაძის ქ. 30 საქართველო ქობულთა Qareli, Fanaskerteli str., #30 Cadastral codes : 68.10.45.028	
თანამდებობა Position	სახელი, გვარი Name, Surname	ხელმოწერა Signature	
სპარ. ხელმძღვ. Head of design group	ი. ბარნაბიშვილი I. Barnabishvili		
პრ. არქ. Architect	ნ. ალექსიადისი N. Aleksiadis		
შესრულებული Performed Work	რ. ბარნაბიშვილი R. Barnabishvili		
შპს "აპექს სტუდიო 1" საპროექტო, მშენებლო, ინჟინერი ბათუმი: (+995 97) 77 55 70 E-mail: apexstudio.ge@gmail.com			
შპს აპექს სტუდიო 1 - ქალაქის ინჟინერი			
მასშ. SCALE	1:100	თარიღი DATE OF ISSUE	15.06.2018
ნახაზი DRWG.	კორექტირება REVISIONS		
ინტეგრირებული ბაზის კანონიერების გამოყენება	№ კორექტ. REV.	თარიღი DATE	
1			
2			
3			
სტადია STAGE	ინდექსი INDEX	ფურც. PAGES	
შუშა პროექტი Working Draft	შპ-9(1)	10	





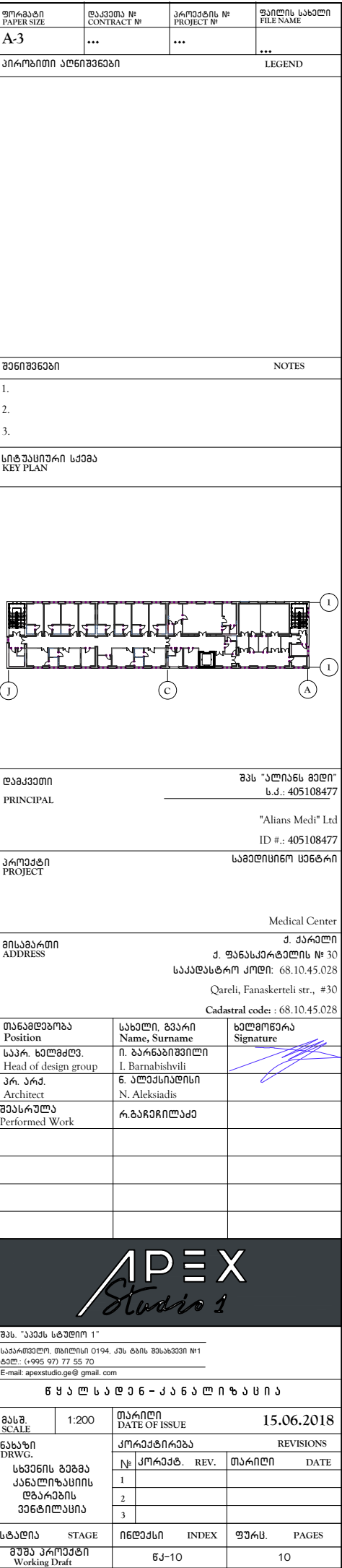

1

2

3

1

2

3

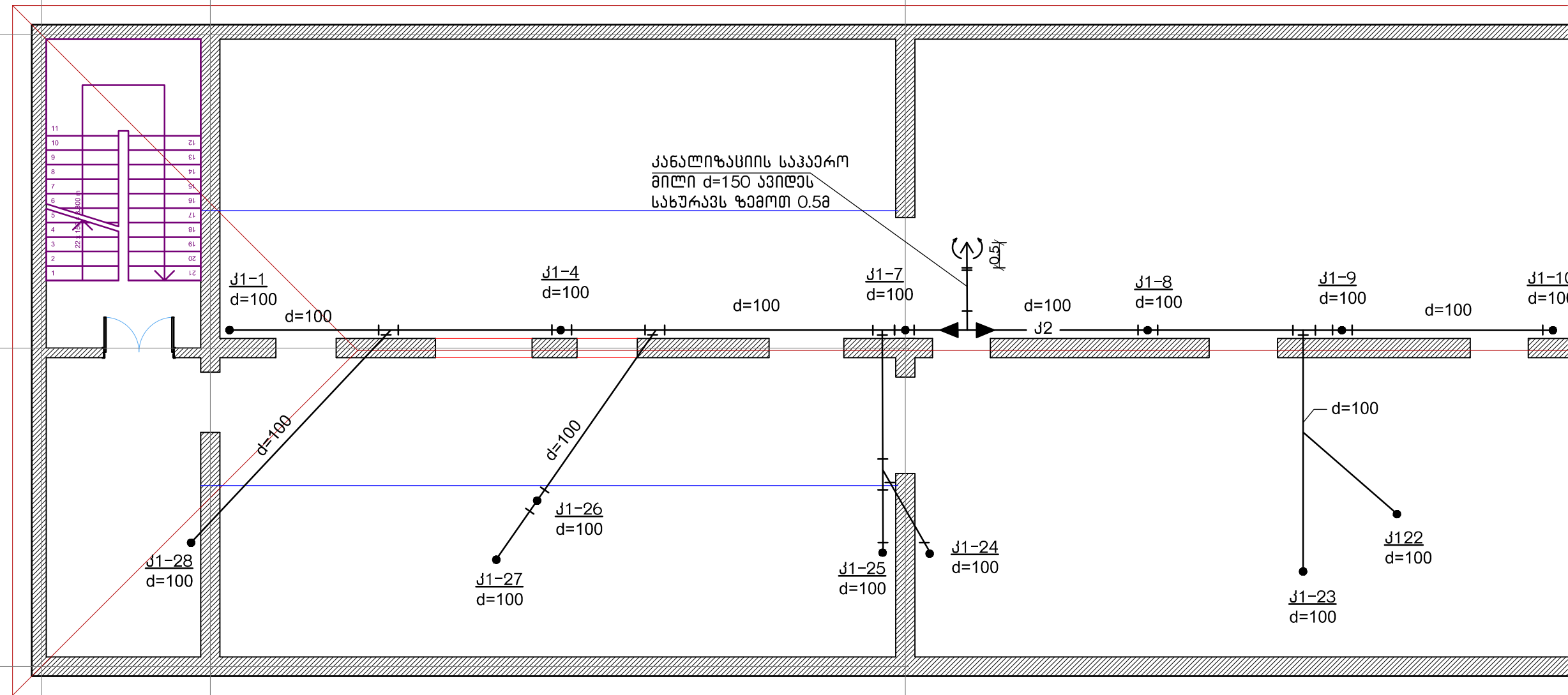

კანალიზაციის საპარო  
მილი d=150 ავიღეს  
სახურავს ზემოთ 0.5მ

ფორმატი PAPER SIZE	დამკვეთის № CONTRACT №	პროექტის № PROJECT №	ფაილის სახელი FILE NAME
A-3	...	...	...
პროექტის ავტორი PROJECT AUTHOR		ლეგენდა LEGEND	
შენიშვნები NOTES			
1. 2. 3.			
სიტუაციური სკემა KEY PLAN			
დამკვეთი PRINCIPAL		შპს "ალის მედი" ს.კ.: 405108477 "Alians Medi" Ltd ID #: 405108477	
პროექტი PROJECT		სამედიცინო ცენტრი Medical Center	
მისამართი ADDRESS		ქ. ჭავჭავაძის № 30 საქართველო Qareli, Fanaskerteli str., #30 Cadastral codes : 68.10.45.028	
თანამდებობა Position	სახელი, გვარი Name, Surname	ხელმოწერა Signature	
სპრ. ხელმძღვ. Head of design group	ი. ბარნაბიშვილი I. Barnabishvili		
არ. არქ. Architect	ნ. ალექსიადის N. Aleksiadis		
შეასრულა Performed Work	რ. ბარაქილიძე R. Barakidze		
შპს "აპექს სტუდო 1"			
საპროექტო, მშენებელი 0194, ქუჩა ბნის შესახვევი №1 ტელ.: (+995 97) 77 55 70 E-mail: apexstudio.ge@gmail.com			
შპს "აპექს სტუდო 1" - კანალიზაციის			
მასშ. SCALE	1:100	თარიღი DATE OF ISSUE	15.06.2018
ნახაზი DRWG.	კორექტირება REVISIONS		
სხვისგან გახდა კანალიზაციის დებარის ვერსიონირება	№	კორექტ. REV.	თარიღი DATE
1			
2			
3			
სტადია STAGE	ინდექსი INDEX	ფურც. PAGES	
შუშა პროექტი Working Draft	შპ-10(1)	10	



