ქ. თელავში თ.ბაგრატიონის N1-ში
მდებარე "ტერაბანკის" ინტერიერის
პროექტი

ქ.თბილისი 2018 წ.

I / II სართულის გეგმები

ზონირება

I სართული

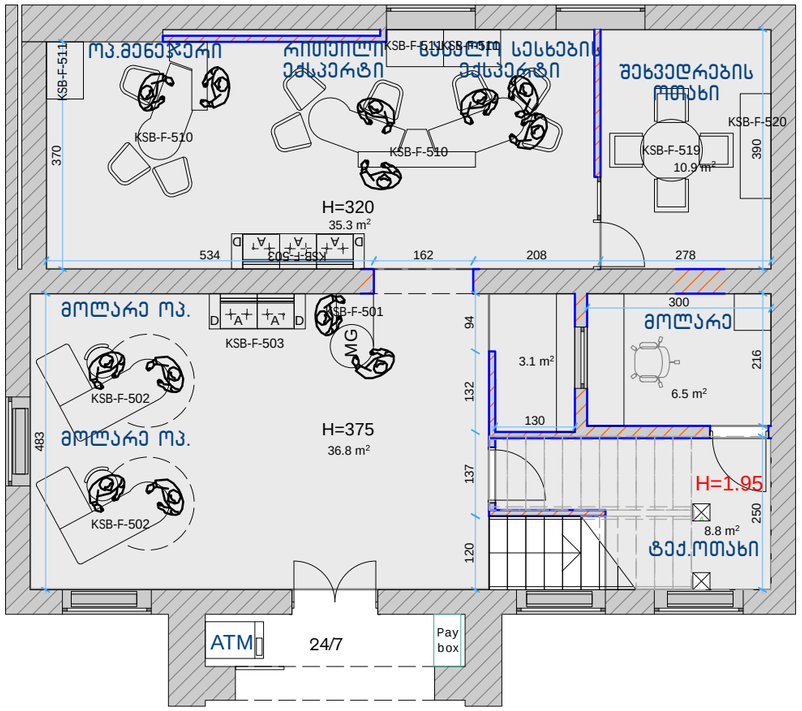

II სართული

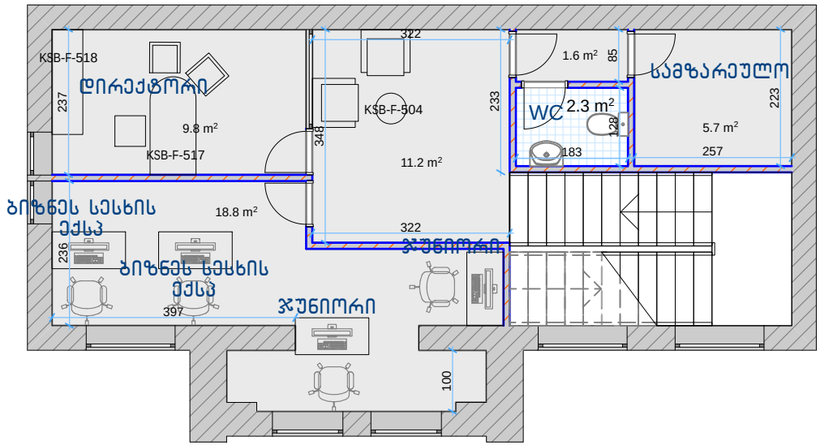

ფორმატი	თელავი 2018
A 3	

პირობითი აღნიშვნები

შენიშვნები

1. ნახაზზე ზომები მოცემულია სანტიმეტრებში;

მისამართი: ქ.თელავი		
არ.პეტორი	გ. ანჯაფარიძე	
დაამუშავა	გ. ანჯაფარიძე	

ტერაბანკი terabank

არქიტექტურული ნაწილი

ნახაზი:

ზონირება

სტადია	მაშტაბი	ფურცი
მუშა პროექტი	1:100	

I / II სართულის გეგმები

არსებული გეგმა

I სართული

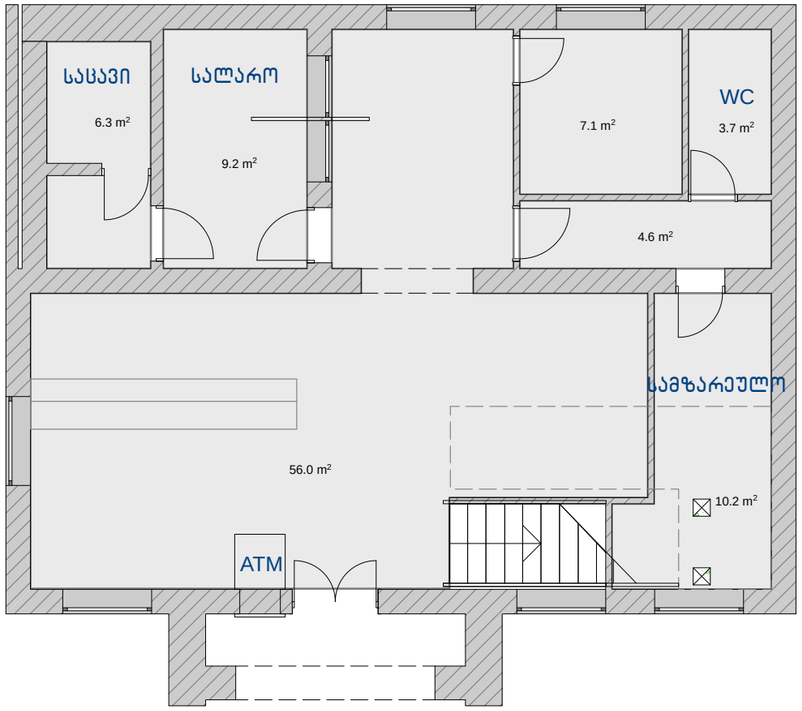

II სართული

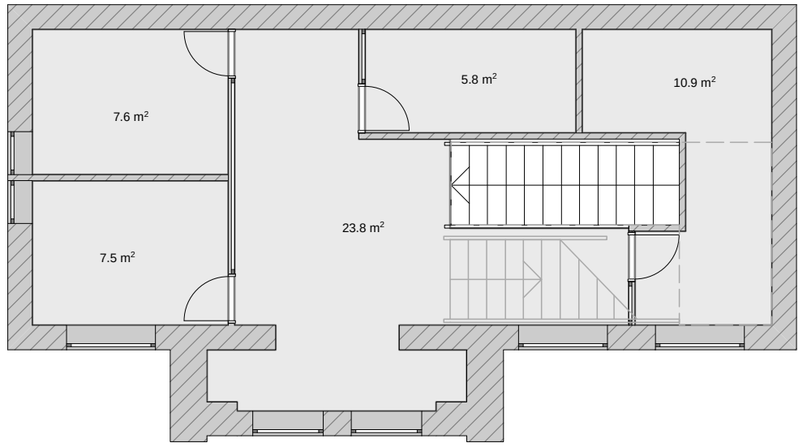

ფორმატი	თელავი 2018
A 3	

პირობითი აღნიშვნები

შენიშვნები

1. ნახაზზე ზომები მოცემულია სანტიმეტრებში;

მოსამართი:

ქ.თელავი

არ.პატრონი	გ. ანჯაფარიძე	
დაამუშავა	გ. ანჯაფარიძე	

ტერაბანკი terabank

არქიტექტურული ნაწილი

ნახაზი:

სტადია	მაშტაბი	ფურცი
მუშა პროექტი	1:100	

I / II სართულის გეგმები

დემონტაჟის გეგმა კედლები

I სართული

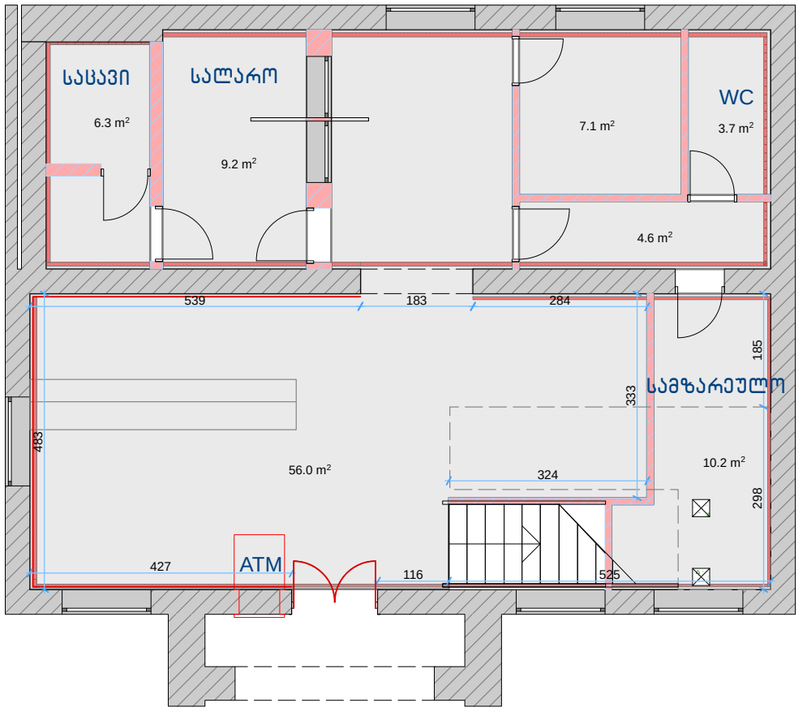

II სართული

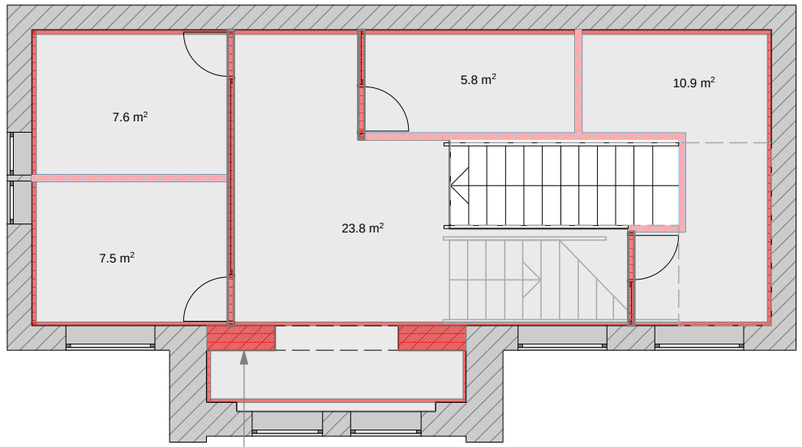

კონსტრუქტორის მოთხოვნის შესაბამისად .ხილულთ დასაკვნა

ფორმატი	თელავი 2018
A 3	

-არსებული კედელი

-თაბაშირ მუყაოს კედლის დემონტაჟი-120 კვ.მ

-არმირებული კედლის დემონტაჟი 20-40სმ-35.0 კვ.მ

-კარ/ფანჯრის/ვიტრაჟის დემონტაჟი-21.0კვ.მ

-კედლებზე თაბაშირ მუყაოს ფილის დემონტაჟი -340.0კვ.მ

-მეორე სართულის კედლის დემონტაჟი -17.0კვ.მ

პირობითი აღნიშვნები

შენიშვნები

1. ნახაზზე ზომები მოცემულია სანტიმეტრებში;

მოსამართი:

ქ.თელავი

არქიტექტორი	გ. ანჯაფარიძე	
დაამუშავა	გ. ანჯაფარიძე	

ტერაბანკი terabank

არქიტექტურული ნაწილი

ნახაზი:

სტადია	მაშტაბი	ფურცლ
მუშა პროექტი	1:100	

I / II სართულის გეგმები

იატაკის და კიბის უჯრედის დემონტაჟი

I სართული

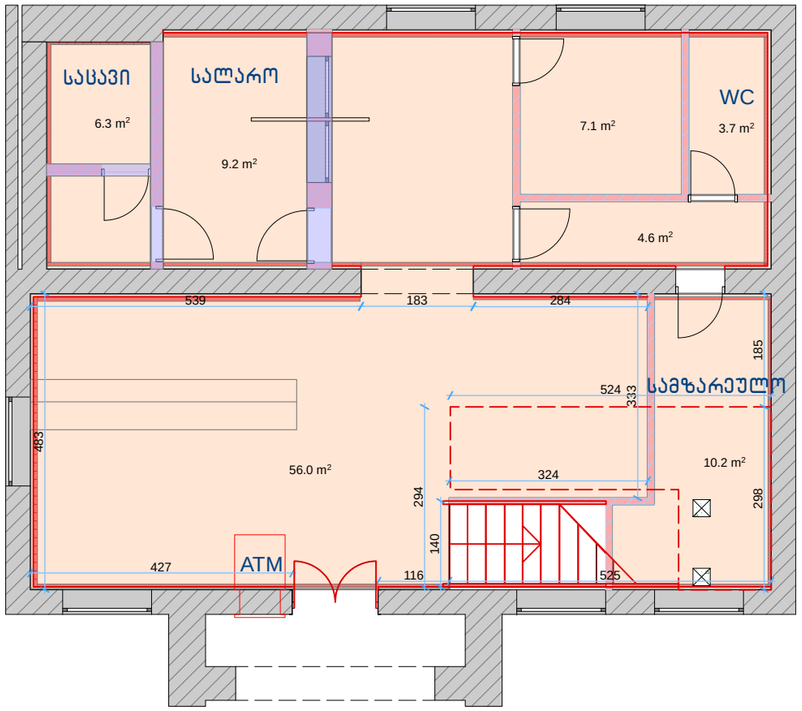

II სართული

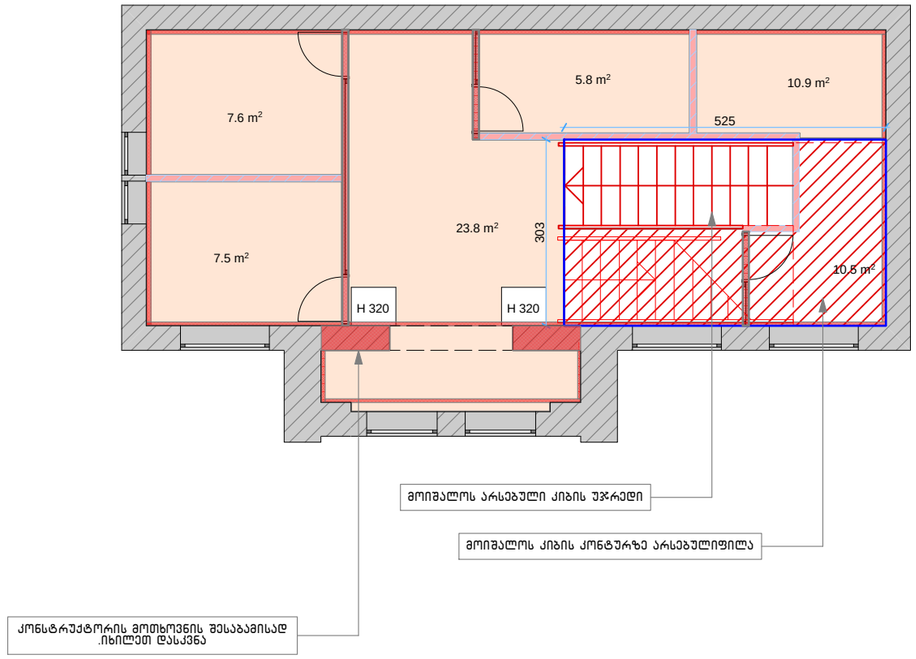

ფორმატი	თელავი 2018
A 3	

- იატაკების დემონტაჟი-153.0 კვ.მ
- არსებული ფილის იატაკის დემონტაჟი-11.0 კვ.მ
- არსებული კიბეების დემონტაჟი-11.0 კვ.მ
- კედლების კონტურზე 45სმ კბილის დემონტაჟი-27.0 კვ.მ
- კარფანჯრის დემონტაჟი-16
- სასავის კარის დემონტაჟი-1

პირობითი აღნიშვნები

შენიშვნები

1. ნახაზზე ზომები მოცემულია სანტიმეტრებში;

მისამართი:

ქ.თელავი

არ.პატრონი		
დაამუშავა		

ტერაბანკი terabank

არქიტექტურული ნაწილი

ნახაზი:

ზონირება

სტადია	მაშტაბი	ფურცლ
მუშა პროექტი	1:100	

I / II სართულის გეგმები

ჭერის დემონტაჟი

I სართული

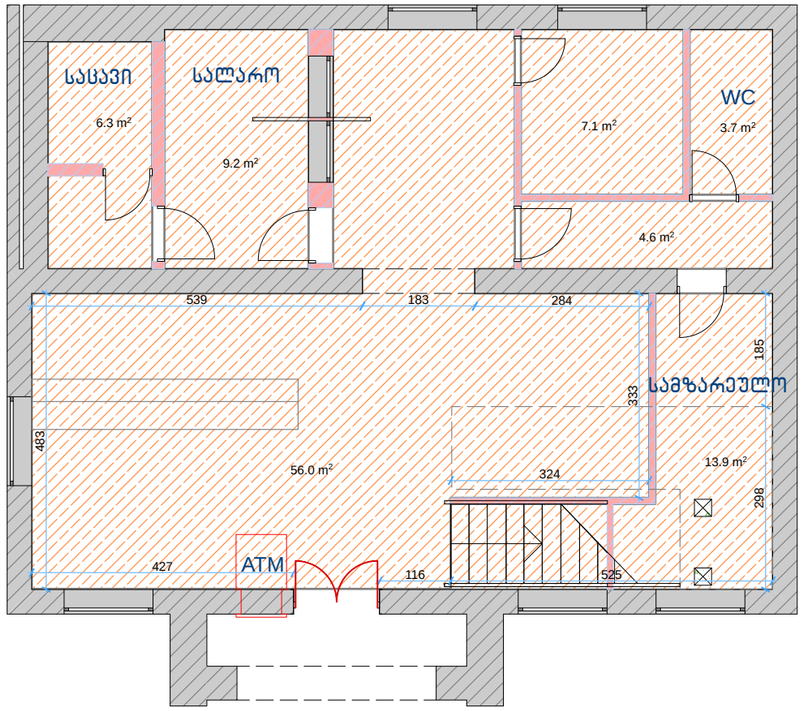

II სართული

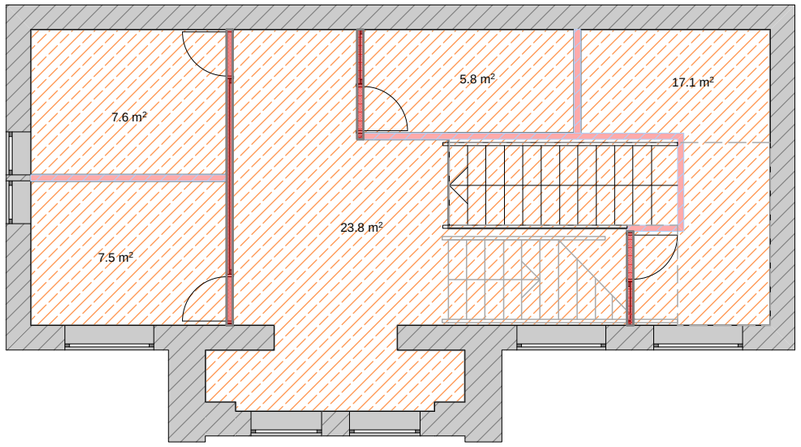

ფორმატი	
A 3	თელავი 2018

-თაბაშირ მუყაოს შეკიდული ჭერის დემონტაჟი-163.0 კვ.მ

პირობითი აღნიშვნები

შენიშვნები

1. ნახაზზე ზომები მოცემულია სანტიმეტრებში;

მისამართი:

ქ.თელავი

არ.პატრონი	გ. ანჯაფარიძე	
დაამუშავა	გ. ანჯაფარიძე	

ტერაბანკი terabank

არქიტექტურული ნაწილი

ნახაზი:

სტადია	მაშტაბი	ფურცლ
მუშა პროექტი	1:100	

I / II სართულის გეგმები

საპროექტო კედლები

I სართული

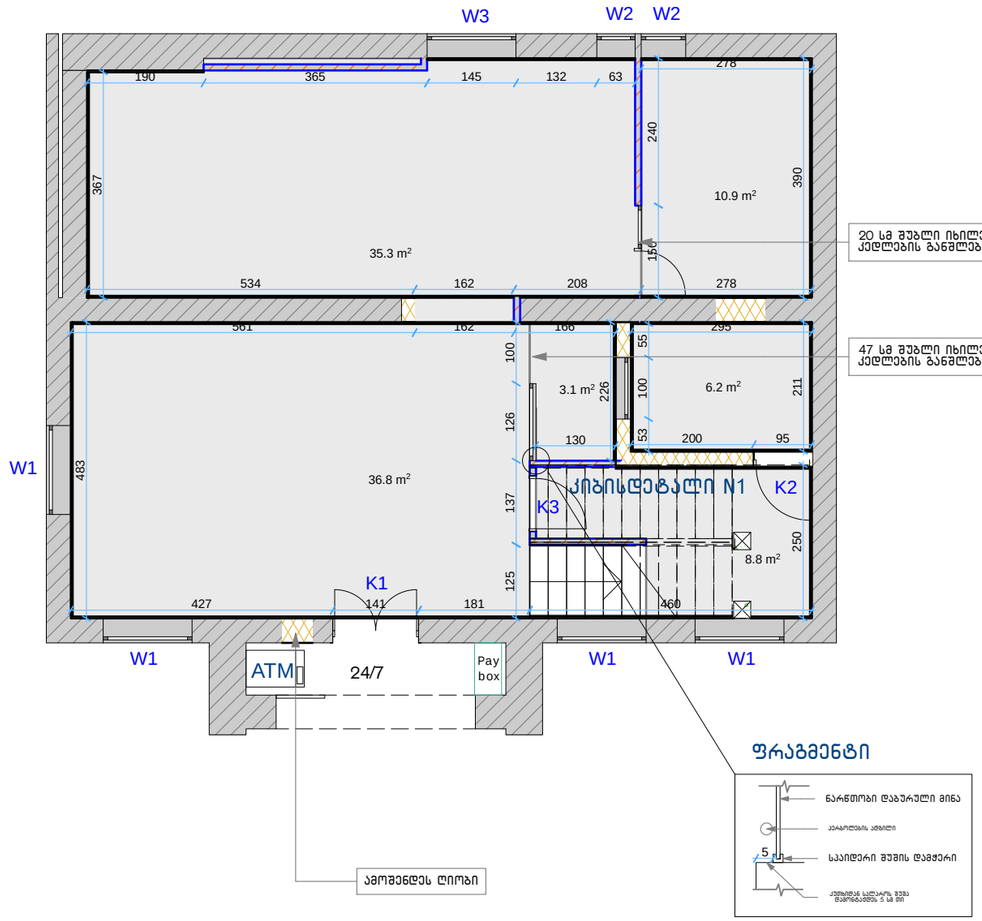

II სართული

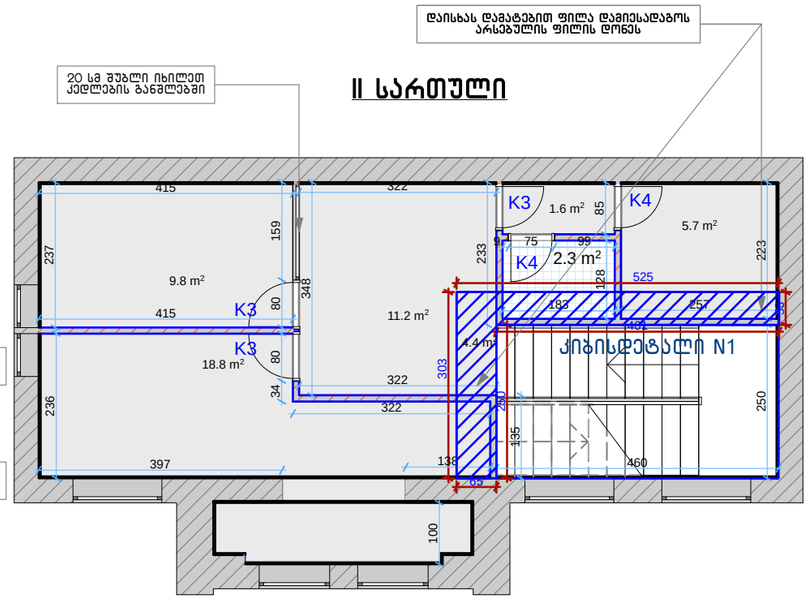

კიბის დეტალი N1

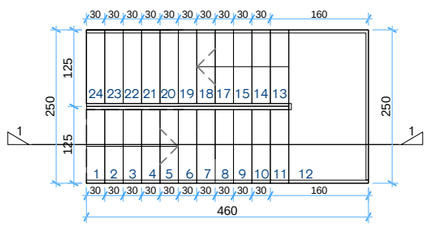

ჭრილი 1-1

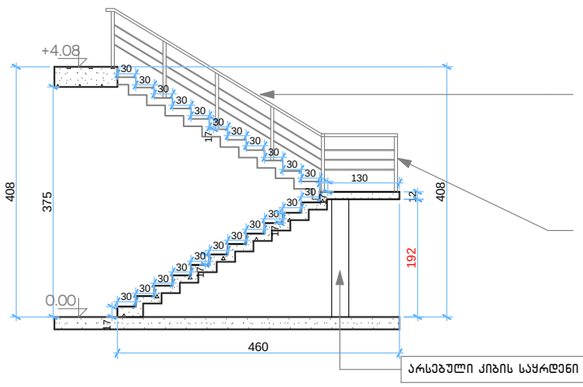

მოაჯირის ნიმუში

ფორმატი	
A 3	თელავი 2018

- არსებული კედელი
- ბლოკის კედელი კედელი 20სმ-23.0კვ.მ
- საპროექტო კედელი -115.5კვ.მ (თაბაშირ-მუყაოს ტიხარი)
- საპროექტო კედელი -20.0კვ.მ (თაბაშირ მწვანე-მუყაოს ფილა)
- საპროექტო კედელი -370.0კვ.მ (თაბაშირ-მუყაოს ფილა)
- იატაკის ფილის მონტაჟი 25.სმ -5 კვ.მ
- მონოლითური კიბის მოწყობა -12 კვ.მ
- კიბის მოაჯირი - 19.0 გრძ.მ ქარხნული ნიკელის
- იხილეთ მოცულობა კედლების მოკირკეთებაში
- იხილეთ მოცულობა კედლების მოკირკეთებაში

პირობითი აღნიშვნები

შენიშვნები

1. ნახაზზე ზომები მოცემულია სანტიმეტრებში;

მოცემულია:

ქ.თელავი

არ.პატრონი	გ. ანჯაფარიძე	
დაამუშავა	გ. ანჯაფარიძე	

ტერაბანკი terabank

არქიტექტურული ნაწილი

ნახაზი:

სტადია	მაშტაბი	ფურცლ
მუშა პროექტი	1:100	

I / II სართულის გეგმები

იატაკის გეგმა

I სართული

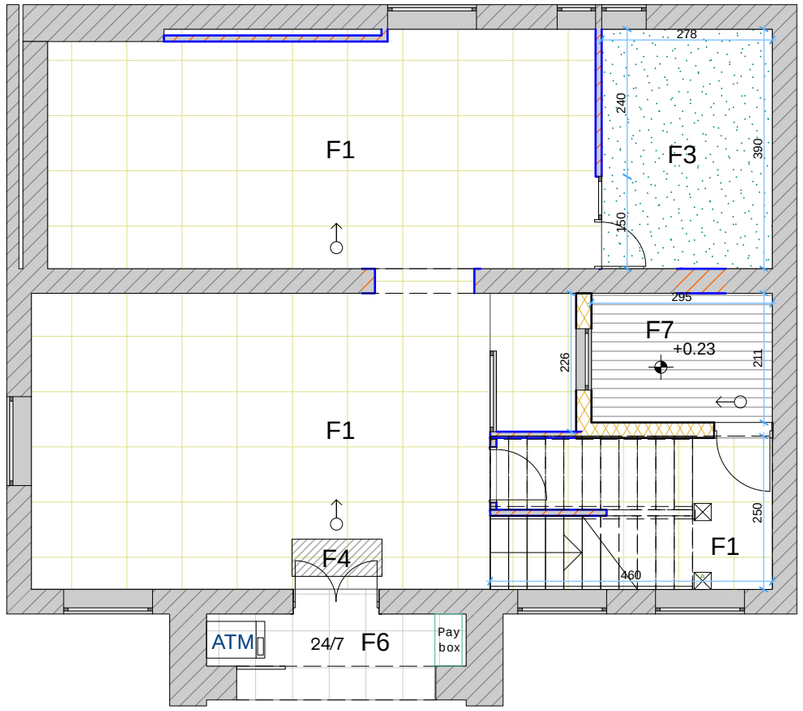

II სართული

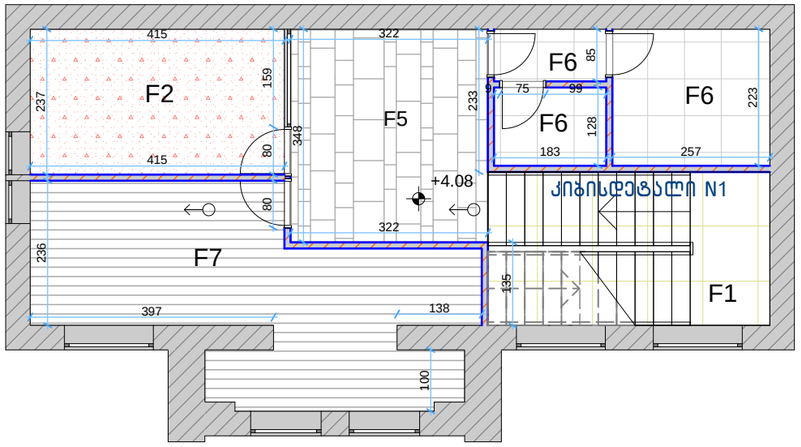

ფორმატი	თელავი 2018
A 3	

F1 -კერამო გრანიტის ფილა 60/120- 100.0 კვ.მ

F2 -რბილი იატაკი (ტიპი 1) - 10.5კვ.მ

F3 -რბილი იატაკი (ტიპი 2) - 12.5კვ.მ

F4 -შესასვლელი ბარიერის საფარი-1.5 კვ.მ

F5 -კერამო გრანიტის ფილა 15X120-12.0 კვ.მ

F6 -კერამო გრანიტის ფილა 60X60-17.5 კვ.მ

F7 -ლამინირებული პარკეტის იატაკი -19.5 კვ.მ

P7 -პლინტუსი(თეთრი) -100.0 გრძ.მ

P8 -კერამიკული ფილის პლინტუსი -21.0 გრ.ძ

-იატაკის მოჭიმვა ცემენტის ხსნარით 5-8სმ -

პირობითი აღნიშვნები

შენიშვნები

1. ნახაზზე ზომები მოცემულია სანტიმეტრებში;

მოსამართი:

ქ.თელავი

არქიტექტორი	გ. ანჯაფარიძე	
დაამუშავა	გ. ანჯაფარიძე	

ტერაბანკი terabank

არქიტექტურული ნაწილი

ნახაზი:

სტადია	მაშტაბი	ფურცლ
მუშა პროექტი	1:100	

I / II სართულის გეგმები

ჭერის გეგმა

I სართული

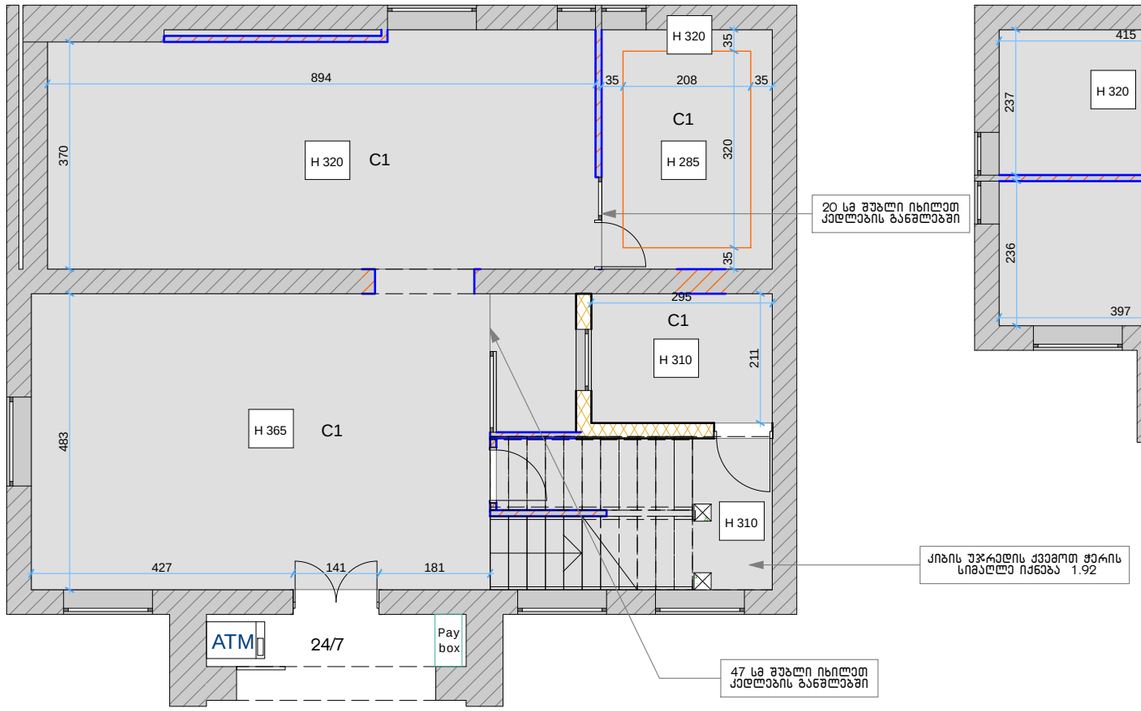

II სართული

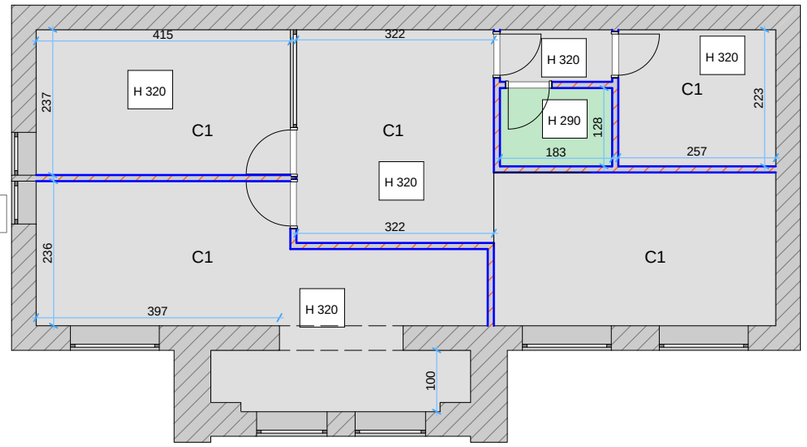

ფორმატი	თელავი 2018
A 3	

C1 -თაბაშირ-მუყაოს შეკიდული ჭერი-170.0კვ.მ

C2 -თაბაშირ-მუყაოს შეკიდული ჭერი-3.0კვ.მ

-ორდონიანი ჭერის მონტაჟი-11.0კვ.მ

-ჭერის საღებავი გლუვი მაღალი ხარისხის ღებვა (W1) Ral9010-180.0 კვ.მ

პირობითი აღნიშვნები

შენიშვნები

1. ნახაზზე ზომები მოცემულია სანტიმეტრებში;

მისამართი:

ქ.თელავი

არ.პატრონი	გ. ანჯაფარიძე	
დაამუშავა	გ. ანჯაფარიძე	

ტერაბანკი terabank

არქიტექტურული ნაწილი

ნახაზი:

სტადია	მაშტაბი	ფურცლ
მუშა პროექტი	1:100	

I / II სართულის გეგმები

სანათების გეგმა

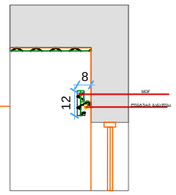

I სართული

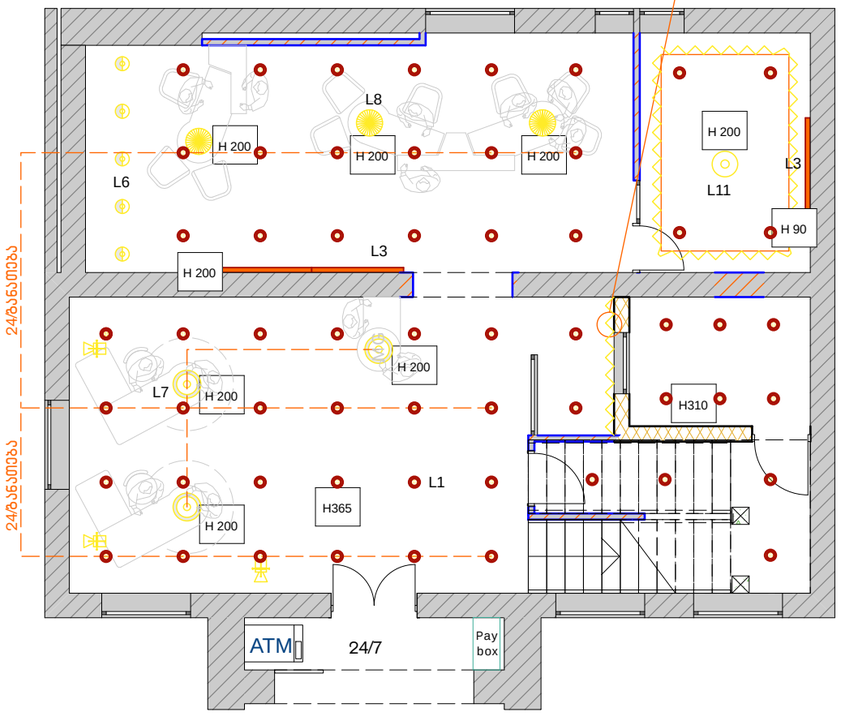

II სართული

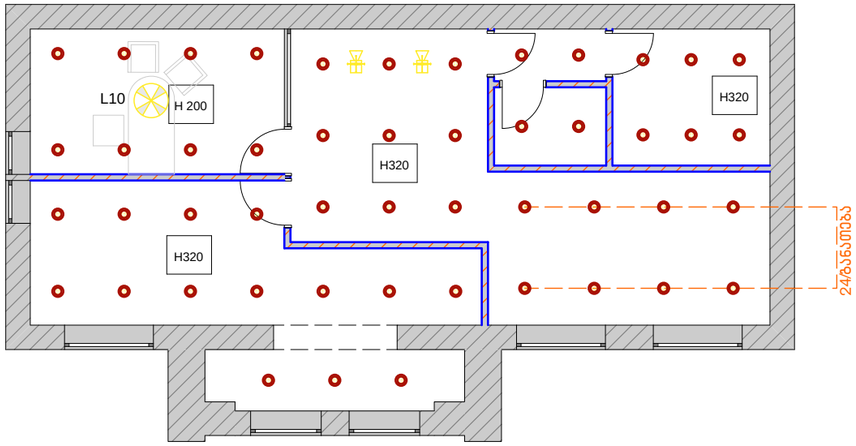

ფორმატი	თელავი 2018
A 3	

L1 –სერტილოვანი სანათი –108

L2 –ლენტური სანათი –15ბრ.ძ

L3 –კედლის სანათი (ბრძივი) –3

L4 –მიმართულებითი სანათი –5

L6 –ჩამოსაკიდი სანათი (თეთრი ბუდეთი) –5

L7 –ჩამოსაკიდი სანათი MG/მოლარე ოპე–3.

L8 –ჩამოსაკიდი სანათი საკონსულტაციო არეალი–3

L10 –ჩამოსაკიდი სანათი –1 (დირექტორის ოთახისთვის)

L11 –ჩამოსაკიდი სანათი –1 (შეხვედრების ოთახისთვის)

პირობითი აღნიშვნები

შენიშვნები

1. ნახაზზე ზომები მოცემულია სანტიმეტრებში;

მონაწილეები:

ქ.თელავი

არქიტექტორი	გ. ანჯაფარიძე	
დაამუშავა	გ. ანჯაფარიძე	

ტერაბანკი terabank

არქიტექტურული ნაწილი

ნახაზი:

სტადია	მაშტაბი	ფურცი
მუშა პროექტი	1:100	

I / II სართულის გეგმები

სანათების განაწილება

I სართული

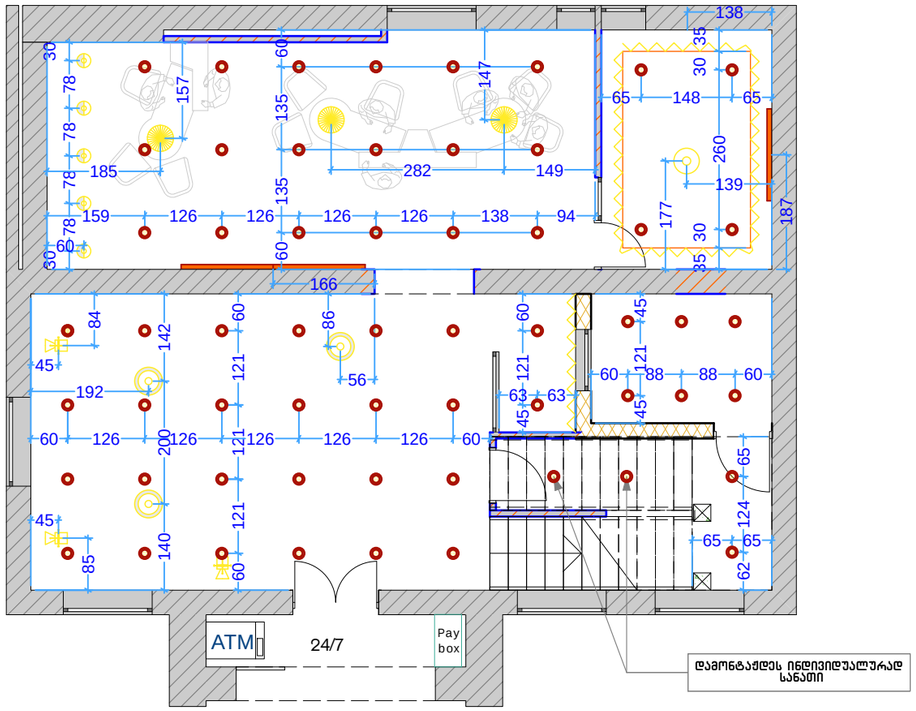

II სართული

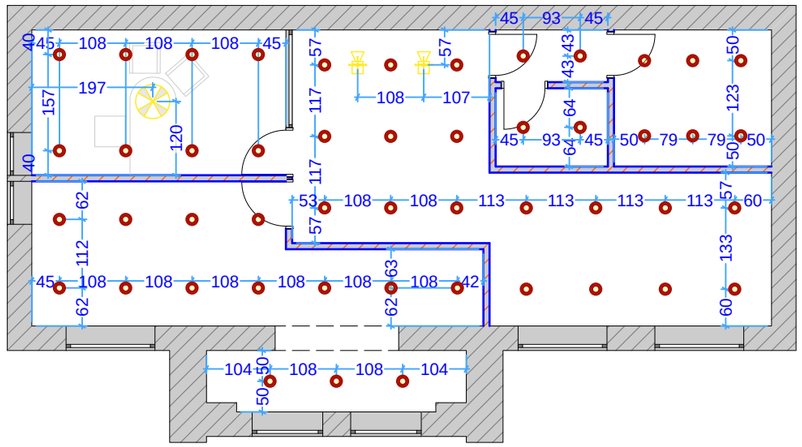

ფორმატი	A3
	თელავი 2018

L1 -სერტილოვანი სანათი -108

L2 -ლენტური სანათი -15მრ.ძ

L3 -კედლის სანათი (მრეკავი) -3

L4 -მიმართულებითი სანათი -5

L6 -ჩამოსაკიდი სანათი (თეთრი ბუდეთი) -5

L7 -ჩამოსაკიდი სანათი MG/მოლარე ოპე-3.

L8 -ჩამოსაკიდი სანათი საკონსულტაციო არეალი-3

L10 -ჩამოსაკიდი სანათი -1 (დირექტორის ოთახისთვის)

L11 -ჩამოსაკიდი სანათი -1 (შეხვედრების ოთახისთვის)

პირობითი აღნიშვნები

შენიშვნები

1. ნახაზზე ზომები მოცემულია სანტიმეტრებში;

მოცემულია:

ქ.თელავი

არ.პატრონი	გ. ანჯაფარიძე	
დაამუშავა	გ. ანჯაფარიძე	

ტერაბანკი terabank

არქიტექტურული ნაწილი

ნახაზი:

სტადია	მაშტაბი	ფურცი
მუშა პროექტი	1:100	

I / II სართულის გეგმები

სანათების ელქ. განაწილება

I სართული

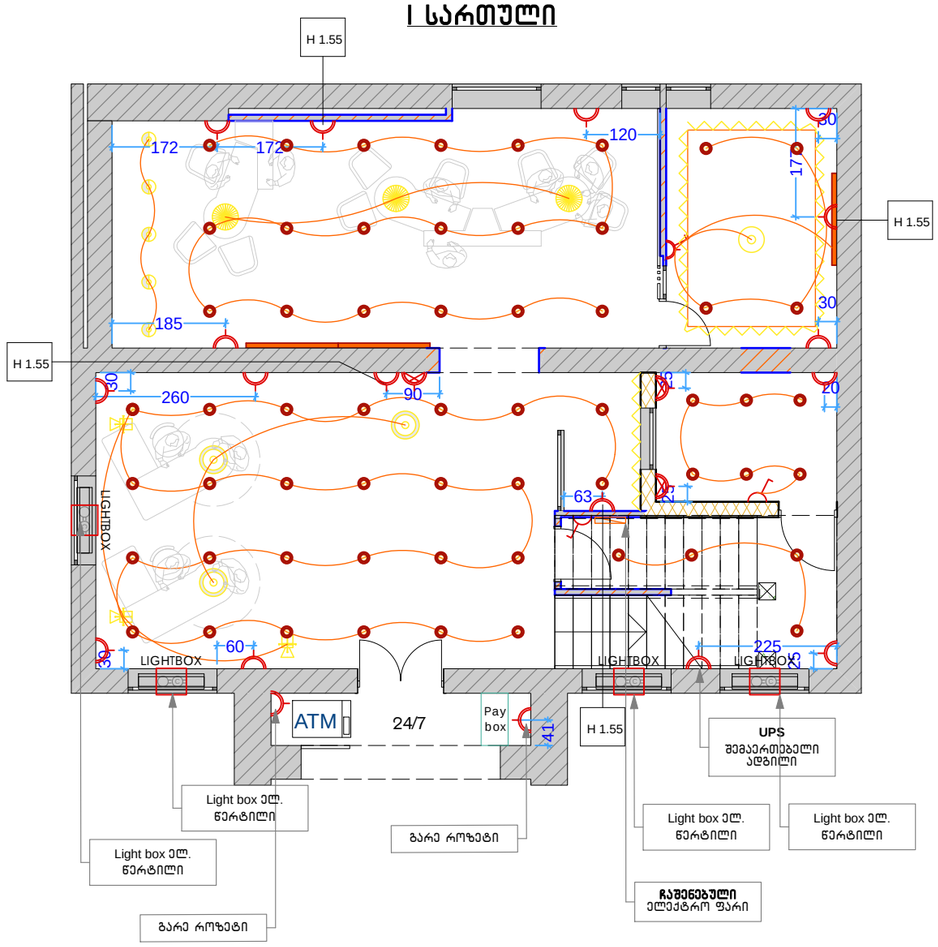

II სართული

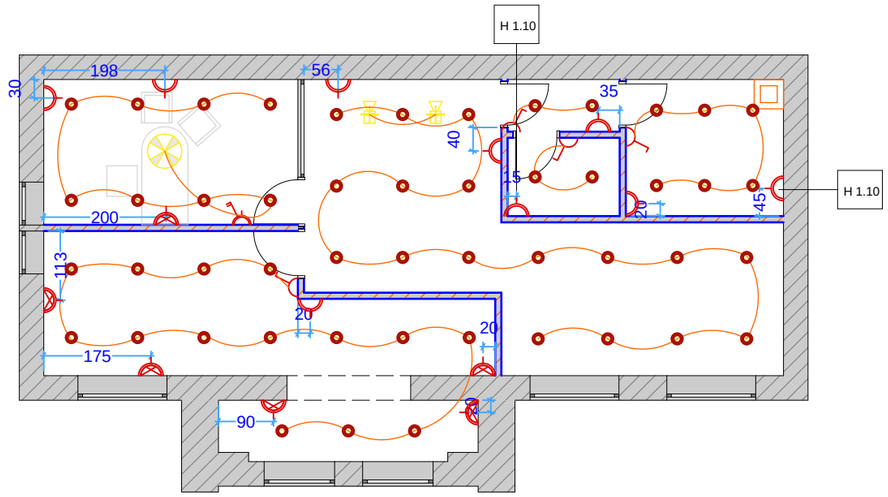

ფორმატი	
A 3	თელავი 2018

-ელქ. ფარი

-ერთკლავიშიანი ჩამრთველი -5

-ორკლავიშიანი ჩამრთველი -2

-როზეტი (ორიანი)-26

-როზეტი (სამიანი)-8

-ქვაბი

პირობითი აღნიშვნები

შენიშვნები

1. ნახაზზე ზომები მოცემულია სანტიმეტრებში;

მოსამზადებელი:

ქ.თელავი

პრ.კატორი	გ. ანჯაფარიძე	
დაამუშავა	გ. ანჯაფარიძე	

terabank

არქიტექტურული ნაწილი

ნახაზი:

სტადია	მაშტაბი	ფურცი
მუშა პროექტი	1:100	

I / II სართულის გეგმები

BOX-ბის და ქსელების განაწილება

I სართული

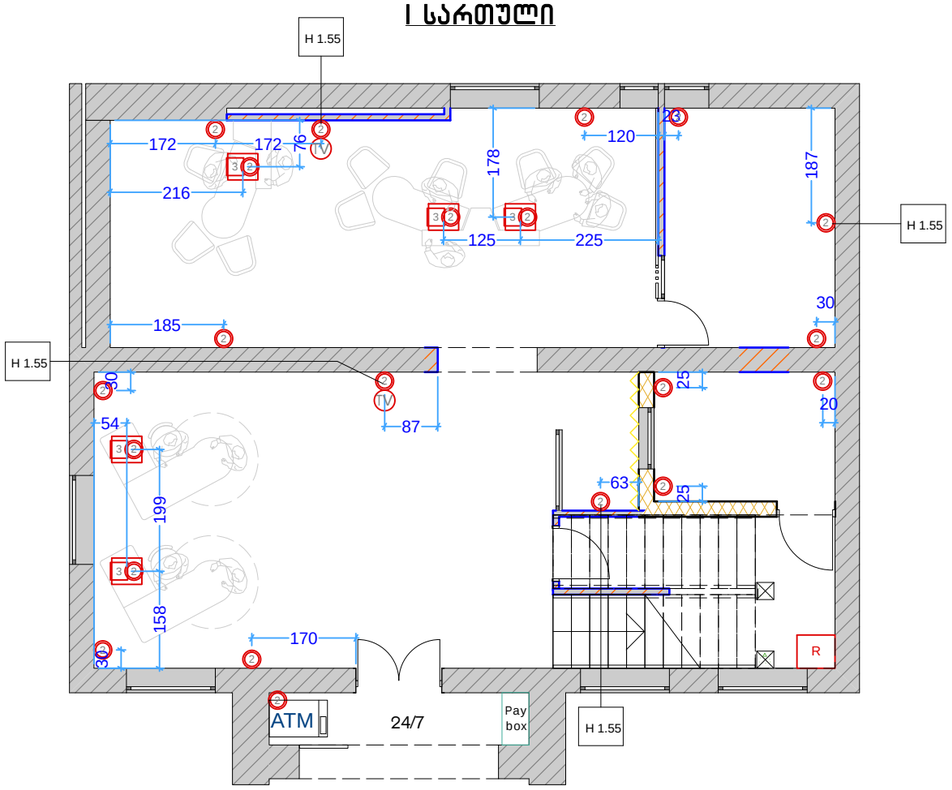

II სართული

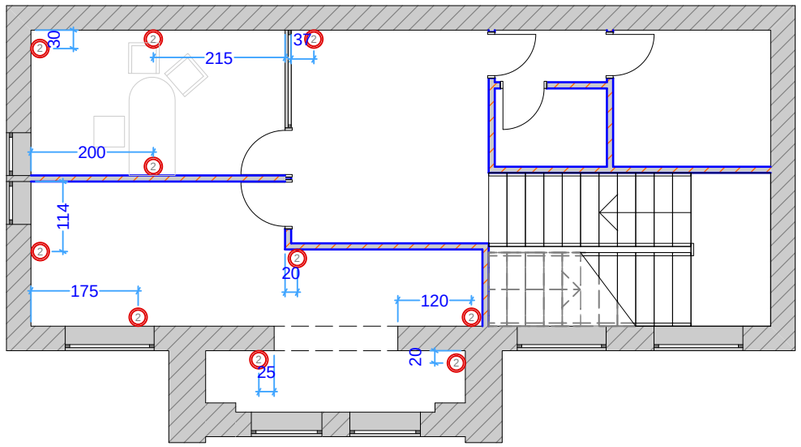

ფორმატი	A 3
	თელავი 2018

- იატაკის დენის და კომუნიკაციების ბოქსი (შიდა კაბელები გადის იატაკის ქვეშ)-5
- ქსელი (კედლის დენის დაკომუნიკაციების ბოქსი) -29
- 3 დენი (დენის დაკომუნიკაციების ბოქსი) -5
- TV TELEVISION-2 HDM კაბელით გაყვანილობა
- R -რეკი

პირობითი აღნიშვნები

შენიშვნები

1. ნახაზზე ზომები მოცემულია სანტიმეტრებში;

მოსამართი:

ქ.თელავი

არ.პატრონი	გ. ანჯაფარიძე	
დაამუშავა	გ. ანჯაფარიძე	

ტერაბანკი terabank

არქიტექტურული ნაწილი

ნახაზი:

სტადია	მაშტაბი	ფურცი
მუშა პროექტი	1:100	

I / II სართულის გეგმები

გათბობა გაგრილების სისტემის გეგმა

I სართული

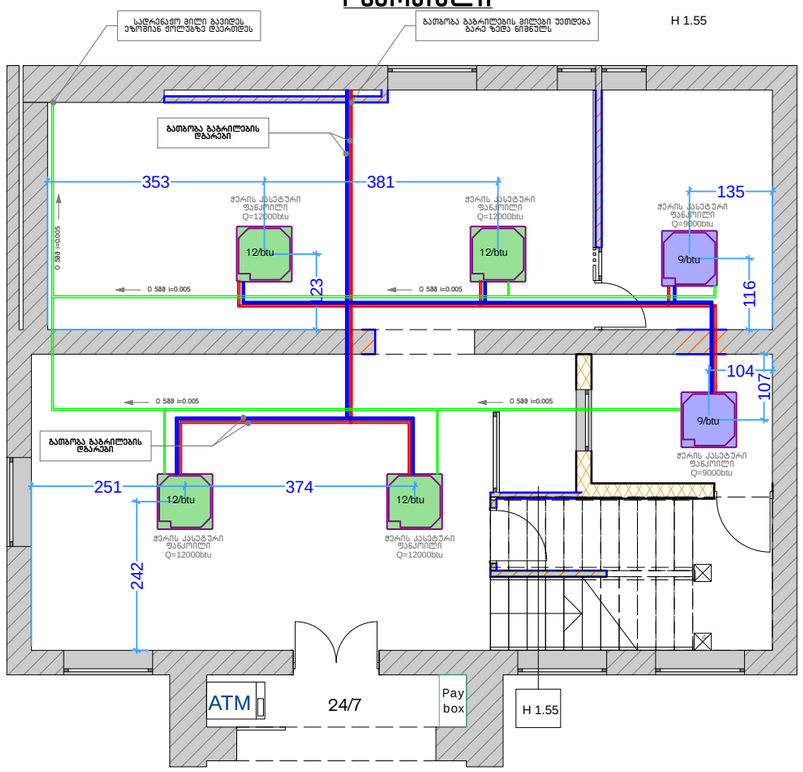

II სართული

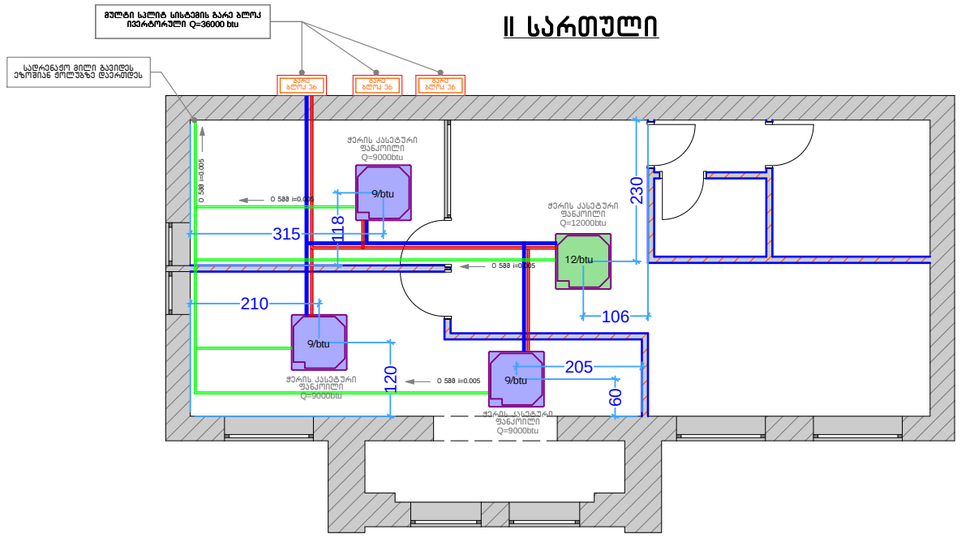

ფორმატი	თელავი 2018
A 3	

9/btu — ჭერის კასეტური ფანკოილი □=9000ბტუ 5ცალი

12/btu — ჭერის კასეტური ფანკოილი □=12000ბტუ -5ცალი

გარე ბლოკ 64 — გარე ბლოკი Q=36000btu - 3ცალი

პირობითი აღნიშვნები

შენიშვნები

1. ნახაზზე ზომები მოცემულია სანტიმეტრებში;

მონაწილეები:

ქ.თელავი

არ.პატრონი	გ. ანჯაფარიძე	
დაამუშავა	გ. ანჯაფარიძე	

ტერაბანკი terabank

არქიტექტურული ნაწილი

ნახაზი:

სტადია	მაშტაბი	ფურცელი
მუშა პროექტი	1:100	

I / II სართულის გეგმები

გათბობა გაყვანილობის გეგმა

I სართული

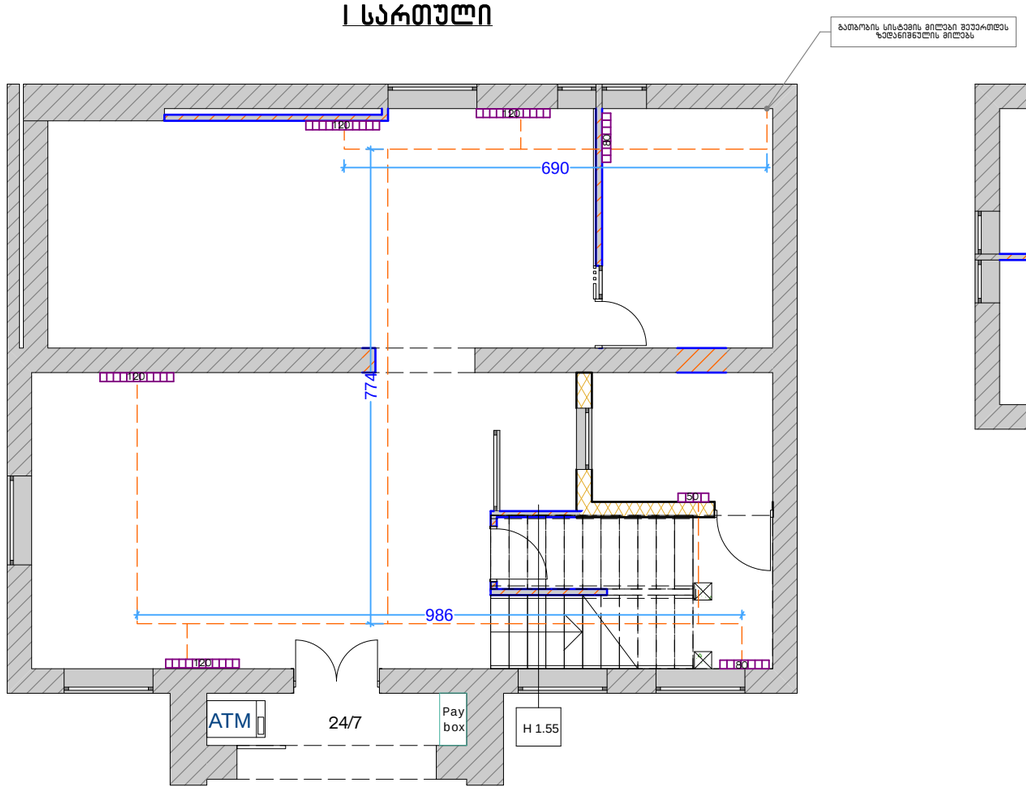

II სართული

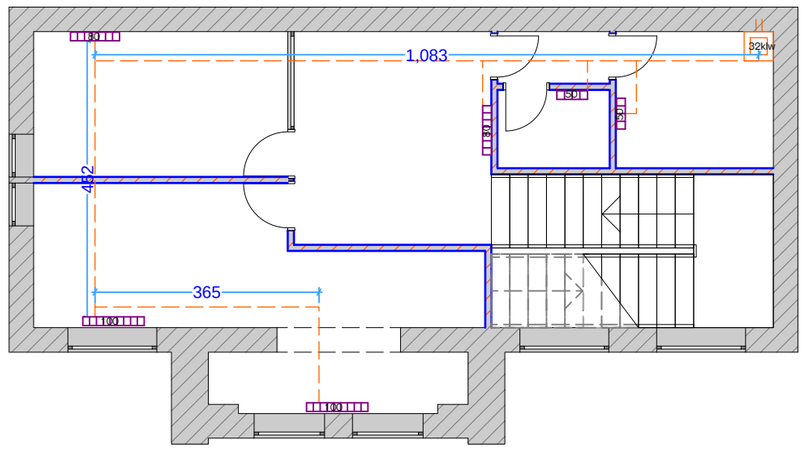

ფორმატი	თელავი 2018
A 3	

32kw -ქვაბი - 1ც

120 -რადიატორი 120სმ - 4ც

100 -რადიატორი 100სმ - 2ც

80 -რადიატორი 80სმ - 4ც

50 -რადიატორი 50სმ - 3ც

პირობითი აღნიშვნები

შენიშვნები

1. ნახაზზე ზომები მოცემულია სანტიმეტრებში;

მონაწილეები:

კ.თელავი

არ.პატრონი	გ. ანჯაფარიძე	
დაამუშავა	გ. ანჯაფარიძე	

ტერაბანკი terabank

არქიტექტურული ნაწილი

ნახაზის:

სტადია	მაშტაბი	ფურცლ
მუშა პროექტი	1:100	

I / II სართულის გეგმები

იატაკის გეგმა

I სართული

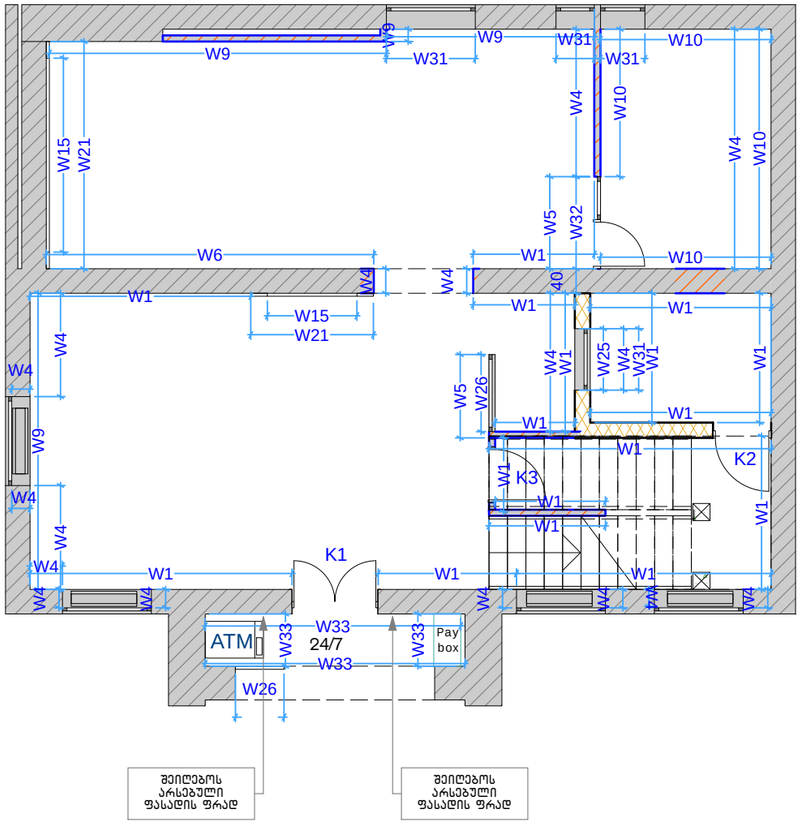

II სართული

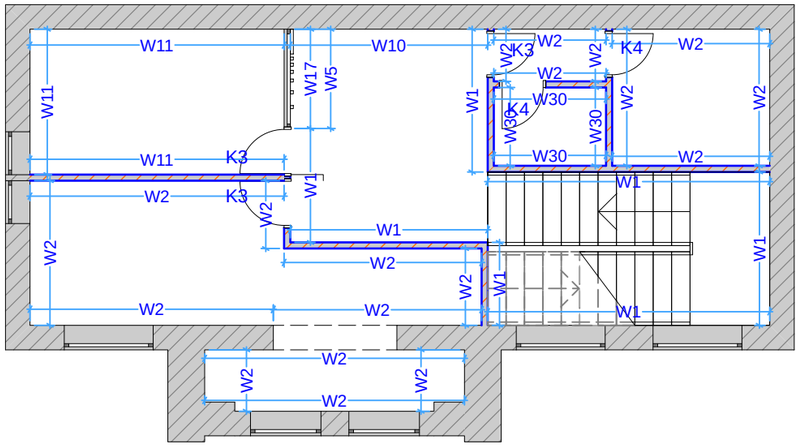

ფორმატი	თელავი 2018
A 3	

W1-მაღალი ხარისხის გლუვი საღებავი Ral9010- 255.0კვ.მ
W2-გლუვი საღებავი Ral9010- 80.5 კვ.მ
W3-ნახევრად გლუვი საღებავი (მწვანე) Ral6018
W4-დაშპონილი MDF კანელი- 26.5კვ.მ
W5-დასაშპონილი მასიური ხე კედლის (კარბოლები)-12.0კვ.მ
W6-აბაზრის კედელი-18.0კვ.მ
W7-გამოჭრილი დიაგონდის კანელი ბორდო ფერის ლაკით (RAL 4004)
W8-კერამიკული ფილა (ხის ფაქტურით)
W9-ბათქაში მონასისფრო-52.0კვ.მ
W10-შპალიერი - 55.0.მ
W11-შპალერი დირექტორის ოთახისთვის-35.0 კვ.მ
W12-შპალერი VIP
W13-კერამიკული ფილა მოსაილენძო (შანის ფერი)
W14-დაფის საღებავი
W15-მწვანე კედელი-12.0კვ.მ
W16-ლამინატი მუქი ხის ფერი კედლის დასაფარად (VIP)
W17-მინის ტიხარი (ვიტრაჟი)- 8.5 კვ.მ
W19-გუხარი
W20-ლამინატი შავი ფერის მოარიალო
W21-შეღებილი MDF Ral9010 (მწვანე კედლის ჩარჩო)-6.5 კვ.მ
W22-Dibond კანელი მომწვანო (RAL 6018)
W23-კერამიკული ფილა (ფასადის)
W24-გამოჭრილი დიაგონდის კანელი (ფასადი)
W25-ბრონირებული მინა სალაროსთვის-1.0კვ.მ
W26-ნახევრად გამჭირვალე უსაფრთხო შუშა(მატოვი)-7.0 კვ.მ
W28-მილ.კვადრატის მოაჯირი
W29-ფარდები
W30-კერამიკული ფილა(WC)-19.5 კვ.მ
W31-ქალუზი- 6.5 (ლია ხის ფაქტურით)
W32- ნარნთობი შუშის ვიტრაჟი კართან ერთად.ანყოზილი საიმედოებით- 5.50 კვ.მ
W33- ფასადის საღებავი Ral1013 - 40 კვ.მ

1. ნახაზზე ზომები მოცემულია სანტიმეტრებში;

პირობითი აღნიშვნები

მონაწილეები:

ქ.თელავი

არ.კონტრარი	გ. ანჯაფარიძე	
დაამუშავა	გ. ანჯაფარიძე	

terabank

არქიტექტურული ნაწილი

ნახაზი:

სტადია	მაშტაბი	ფურცლ
მუშა პროექტი	1:100	

I / II სართულის კედლების განშლა

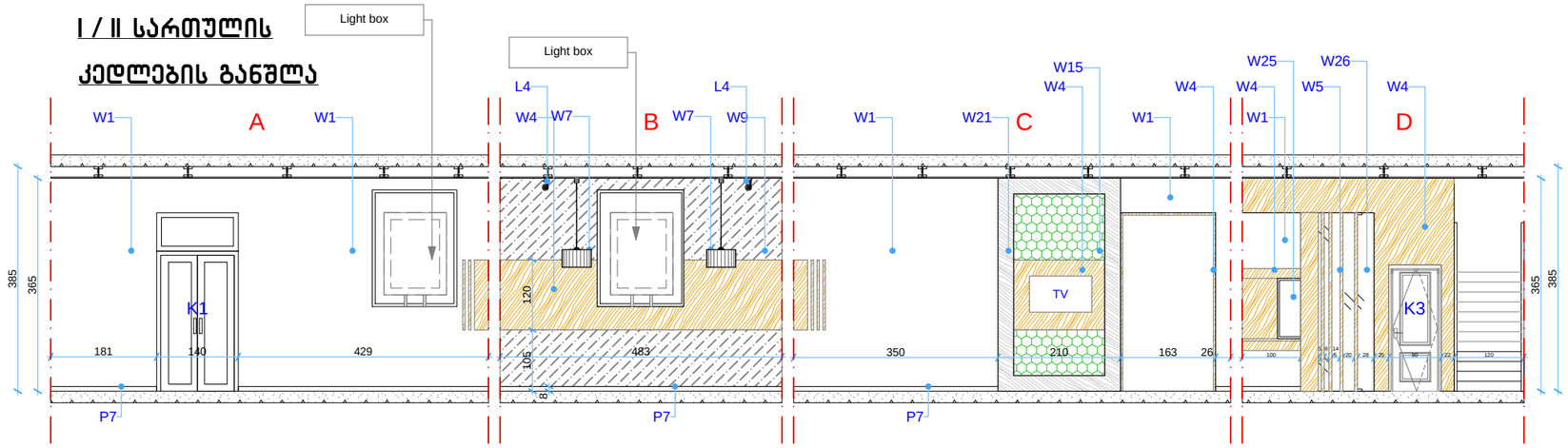

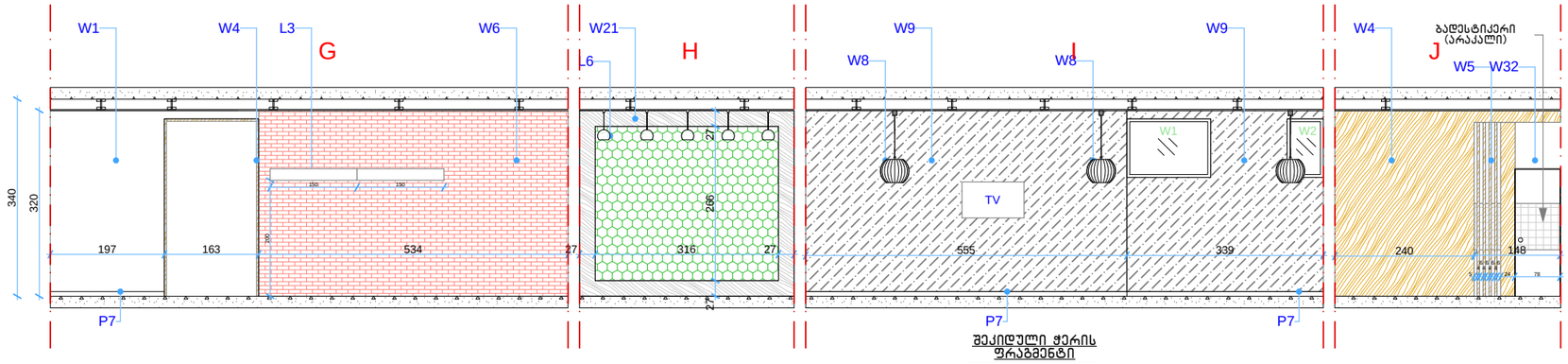

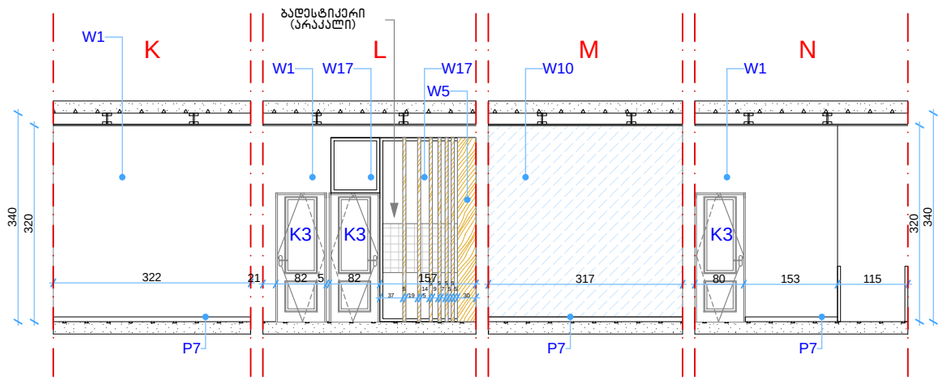

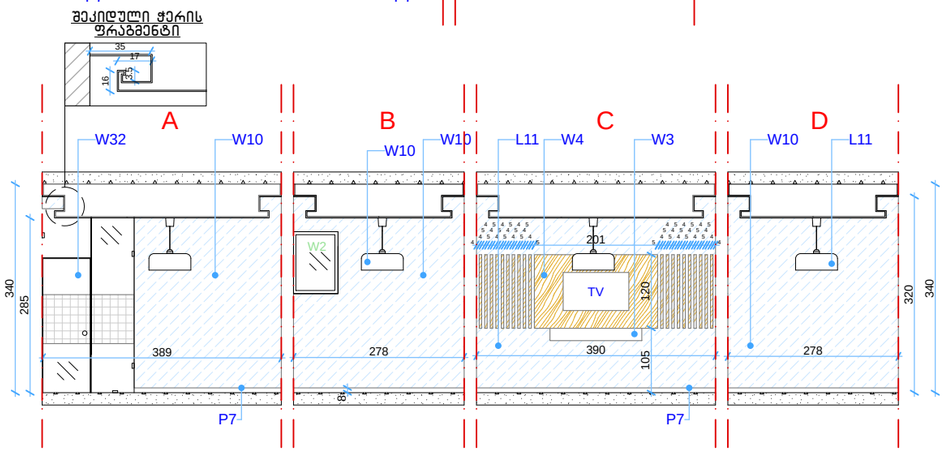

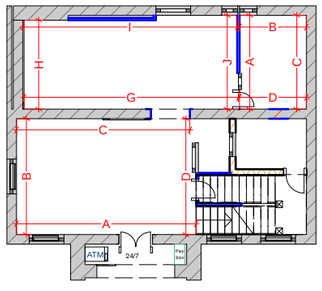

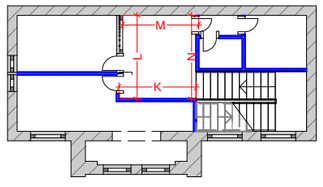

ფორმატი	თელავი 2018
A 3	

W1-მაღალი ხარისხის გლუვი საღებავი Ral9010- 255.0კვ.მ
W2-გლუვი საღებავი Ral9010- 80.5 კვ.მ
W3-ნახევრად გლუვი საღებავი (მწვანე) Ral6018
W4-დაშპონილი MDF კანელი- 26.5კვ.მ
W5-დასაშპონილი მასიური ხე კედლის (კერამოლეხი)-12.0კვ.მ
W6-აბურის კედელი-18.0კვ.მ
W7-გამოჭრილი დიზონდის კანელი ბორდო ფერის ლაქით (RAL 4004)
W8-კერამიკული ფილა (ხის ფაქტურით)
W9-ბათქაში მონოსისფრო-52.0კვ.მ
W10-შაალიერი - 55.0.მ
W11-შაალერი დირექტორის ოთახისთვის-35.0 კვ.მ
W12-შაალერი VIP
W13-კერამიკული ფილა მოსაილენაო (ფანჯის ფერი)
W14-დაფის საღებავი
W15-მწვანე კედელი-12.0კვ.მ
W16-ლამინატი მუქი ხის ფერი კედლის დასაფარად (VIP)
W17-მინის ტიხარი (ვიტრაჟი)- 8.5 კვ.მ
W19-ბუხარი
W20-ლამიანტი შავი ფერის მოკრიალო
W21-შეღებილი MDF Ral9010 (მწვანე კედლის ჩარჩო)-6.5 კვ.მ
W22-Dibond კანელი მოგწვანო (RAL 6018)
W23-კერამიკული ფილა (ფასადის)
W24-გამოჭრილი დიზონდის კანელი (ფასადი)
W25-ბრონირებული მინა სალაროსთვის-1.0კვ.მ
W26-ნახევრად გამჭირვალე უსაფრთხო შუშა(მატოვი)-7.0 კვ.მ
W28-მილ.კვადრატის მოპირკეთი
W29-ფარდები
W30-კერამიკული ფილა(WC)-19.5 კვ.მ
W31-ფალუზი- 6.5 (ლია ხის ფაქტურით)
W32- ნარნთოები შუშის ვიტრაჟი კართან ერთად.ანყოლილი საკიდერებით- 5.50 კვ.მ
W33- ფასადის საღებავი Ral1013 - 40 კვ.მ

პირობითი აღნიშვნები

1. ნახაზზე ზომები მოცემულია სანტიმეტრებში;

შენიშვნები

მოსამართ:		
ქ.თელავი		
არ.ავტორი	გ. ანჯაფარიძე	
დაამუშავა	გ. ანჯაფარიძე	

ტერაბანკი terabank

არქიტექტურული ნაწილი

ნახაზი:

სტადია	მაშტაბი	ფურცი
მუშა პროექტი	1:100	

K-1	K-2	K-3	K-4	W-1	W-2	W-3
ორ-ფრთიანი კარი ალუმინის	რკინის კარი	MDF კარი(შეღებილი ფერი თეთრი)	MDF კარი	მეტალო პლასმასის ფანჯარა	მეტალო პლასმასის ფანჯარა	მეტალო პლასმასის ფანჯარა
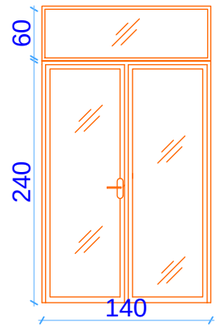	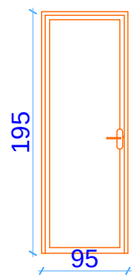	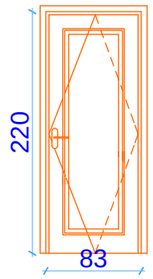	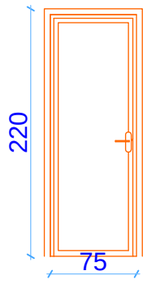	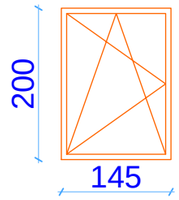	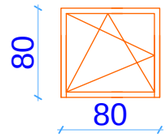	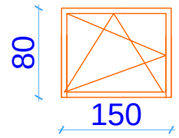
რაო. 1	1	4	2	4	2	1
ფრ. 4.5 კვ.მ	1.9 კვ.მ	7.5 კვ.მ	3.4 კვ.მ	11.6 კვ.მ	1.3 კვ.მ	1.2 კვ.მ

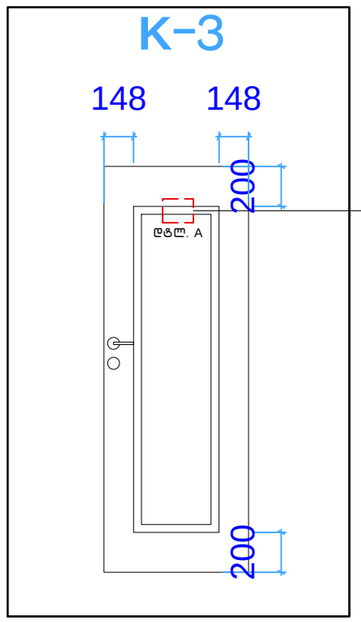

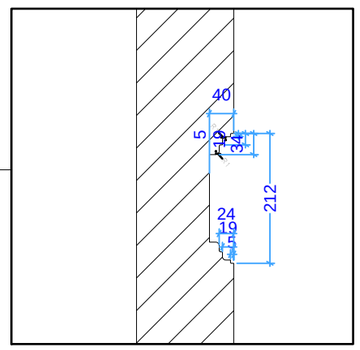

დტლ. A

ფორმატი	A3
თელავი 2018	

პირობითი აღნიშვნები

1. ნახაზზე ზომები მოცემულია სანტიმეტრებში;

შენიშვნები

მონაწილეები:

ქ.თელავი

არქიტექტორი	გ. ანჯაფარიძე	
დაამუშავა	გ. ანჯაფარიძე	

ტერაბანკი terabank

არქიტექტურული ნაწილი

ნახაზი:

სტადია	მაშტაბი	ფურცი
მუშა პროექტი	1:100	