

Nº	დასახელება	ფურცელი
1	თავფურცელი, განმარტებითი ბარათი.	3კ-1
2	სარდაფის სართულის გეგმა ბლოკი "B"	3კ-2
3	I სართულის გეგმა ბლოკი "A"	3კ-3
4	II სართულის გეგმა ბლოკი "A"	3კ-4
5	II სართულის გეგმა ბლოკი "B"	3კ-5
6	III სართულის გეგმა ბლოკი "A"	3კ-6
7	III სართულის გეგმა ბლოკი "B"	3კ-7
8	სხვენის სართულის გეგმა ბლოკი "A"	3კ-8
9	სხვენის სართულის გეგმა ბლოკი "B"	3კ-9
10	აქსონომეტრიული სქემები	3კ-10/3კ-15
11	კონდისიერების სივნი და სხელი წყლით მომარაგება	3კ-16
12	კონდისიერების სითბო-სისხივის მილსადენების სპეციფიკაცია	3კ-17
13	მასალათა სპეციფიკაცია (მიწოდებითი სისტემა)	3კ-18
14	მასალათა სპეციფიკაცია (გამწოვი სისტემა)	3კ-19

განმარტებითი ბარათი

ქ.ხაშურის საავადმყოფოს პროექტით გათვალისწინებულია ვენტილაცია-კონდისიერების სისტემების მოწყობა ყველა, ნორმით გათვალისწინებულ, სათავსოში.

კონდისიერებული ჰაერი მიწოდება საოპერაციოებს (15 ჯერადი ჰაერცვლით), რეანიმაციისა და ინტენსიური თერაპიის დარბაზებს, პოსტოპერაციულ პალატასა მთლიანად საპალატო განყოფილების, შოკის დარბაზსა (10 ჯერადი ჰაერცვლით) და დროებით დაყოვნების პალატას - სათანადო ნორმის შესაბამისად.

საოპერაციოებში და პოსტოპერაციულებში მისაწოდებელი ჰაერი გაივლის მაღალეფექტურ ბაქტერიციდულ HEPA ფილტრებში. (ფილტრების ტიპი და ხარისხი მოცემულია სპეციფიკაციაში -თითოეული სისტემისთვის შესაბამისად.)

საანგარიშო პარამეტრები ხაშურში - ზაფხულში t = +27,0÷30,0°C Y=50% და ზამთარში t=-11,0°C. Y=72%

სისხივის წყაროს წარმოდგენს ჩილერი წარმადობით - Q_{სის}=190,0კვტ (N=67,0კვტ.ელ.ენერგია). სითბოს წყარო კი არის საქვავი, რომელიც მდებარეობს შენობის სხვენზე. კონდისიერებისათვის საჭირო სითბოს რაოდენობა ტოლია Q_{სით}=220,0კვტ. (აქვე იბულისხმება კონდისიერებისთვის საჭირო სითბოს რაოდენობა-სისტემა მს-8).

ჰაერის გაწოვა საოპერაციოდან ხდება ერთმანეთისაგან დამოუკიდებელი სისტემით. ასევე დამოუკიდებელი გამწოვი სისტემა ემსახურება საპალატო განყოფილების საწვანძებს.

ბოქსირებული პალატიდან ჰაერის გაიწოვება ფილტრი F9 გავლით.

სულ გვაქვს 7 მიწოდებითი სისტემა. მათ შორის სისტემაში მს-3-ში (AHU-3) ხდება ჰაერის რეჰუმერაცია. სისტემა მს-7 არხული ფანქოილითაა და მდებარეობს სარდაფში. სამრეცხაო-სასტერილთაში - სისტემა მს-8 მისაწოდებელი ჰაერი არ არის კონდისიერებული. (ზამთარში ჰაერი თბება სხ.წყლის კოლორიფერში.

კონდისიერებაი მდებარეობს სხვენში - ყველა მათგანი შედგება მიმღები სექსიით, ფილტრის, ზედპირული ჰაერგამაციხლის, სხელი წყლის I-დი და II-დი კოლორიფერის, ორთქლით დამატენიანებლის, ხმის ჩამხშობებისა და ვენტილატორებისაგან. ორთქლით დამატენიანებლისათვის საჭირო ორთქლის რაოდენობა მოცემულია მასალათა სპეციკაციაში. ელ.ენერგია დამატენიანებლის შეადგენს 104,0 კვტ. (ეს სიდიდე გვჭირდება ზამთარში). II-დი კოლორიფერისათვის საჭირო სითბო ტოლია Q_{II}=42,0კვტ.(ზაფხულში).

ჰაერის გაწოვას, პროექტით ემსახურან 17 გამწოვი სისტემა.

ჰაერსადენები მოთუთიებული ფურცლოვანი ფოლადისაა. ყველა მოწოდებითი ჰაერსადენი იზოლირდება არსებული ნორმების შესაბამისად.

კონდისიერებისათვის სადრენაჟო მილსადენის დიაგეტრი და რაოდენობა მოცემულია სპეციფიკაციაში.

თავფურცელი, განმარტებითი ბარათი.

ფორმატი PAPER SIZE	დკვეთა № CONTRACT №	პროექტის № PROJECT №	ფაილის სახელი FILE NAME
A3
პროგნოზი აღნიშვნები LEGEND			
<div></div>			
სიტუაციური სქემა KEY PLAN			
<div></div>			
დამკვეთი PRINCIPAL			
შპს "აპელი ქლინიკა"			
პროექტი PROJECT			
მრავალპროფილური საავადმყოფო Multi-profiled Clinic			
მისამართი ADDRESS			
ქ. ხაშური რუსთაველის ქ.№40			
პროექტი №	00170307.		
CAD FILE №	00170307.		
თანამდებობა Position	სახელი, გვარი Name, Surname	ხელმოწერა Signature	
დირექტორი	ი. ბარნაბიშვილი I. Barnabishvili	<div></div>	
დირექტორი	ნ. ალექსიადის N. Aleksiadis	<div></div>	
პრ. მთ. არქ. Chief Architect	მ. იონიძე M. ionidze		
შესრულებული Performed Work	ა.ურუშაძე A. Urushadze	<div></div>	
შეამოწმა Checked by	ი. ბარნაბიშვილი I. Barnabishvili	<div></div>	
<div></div>			
<div>APEX Studios</div>			
შპს "აპელ სტუდიო 1" საანგარიშო, თბილისი 0194, აზნ. ბინა შესახვევი №1 ტელ.: (+995 97) 77 55 70 E-mail: apexstudio.ge@gmail.com			
კონდისიერება ვენტილაცია			
მასშ. SCALE	თარიღი DATE OF ISSUE	04.10.2018	
ნახაზი DRAWG.	პროექტირება #	რევიზიები REV.	თარიღი DATE
	1		
	2		
	3		
სტადია STAGE	ინდექსი INDEX	ფურც. PAGES	
მუშა პროექტი Working Draft	3კ-01	19	

0 სართულის გეგმა . ბლოკი "B"
მ 1:100

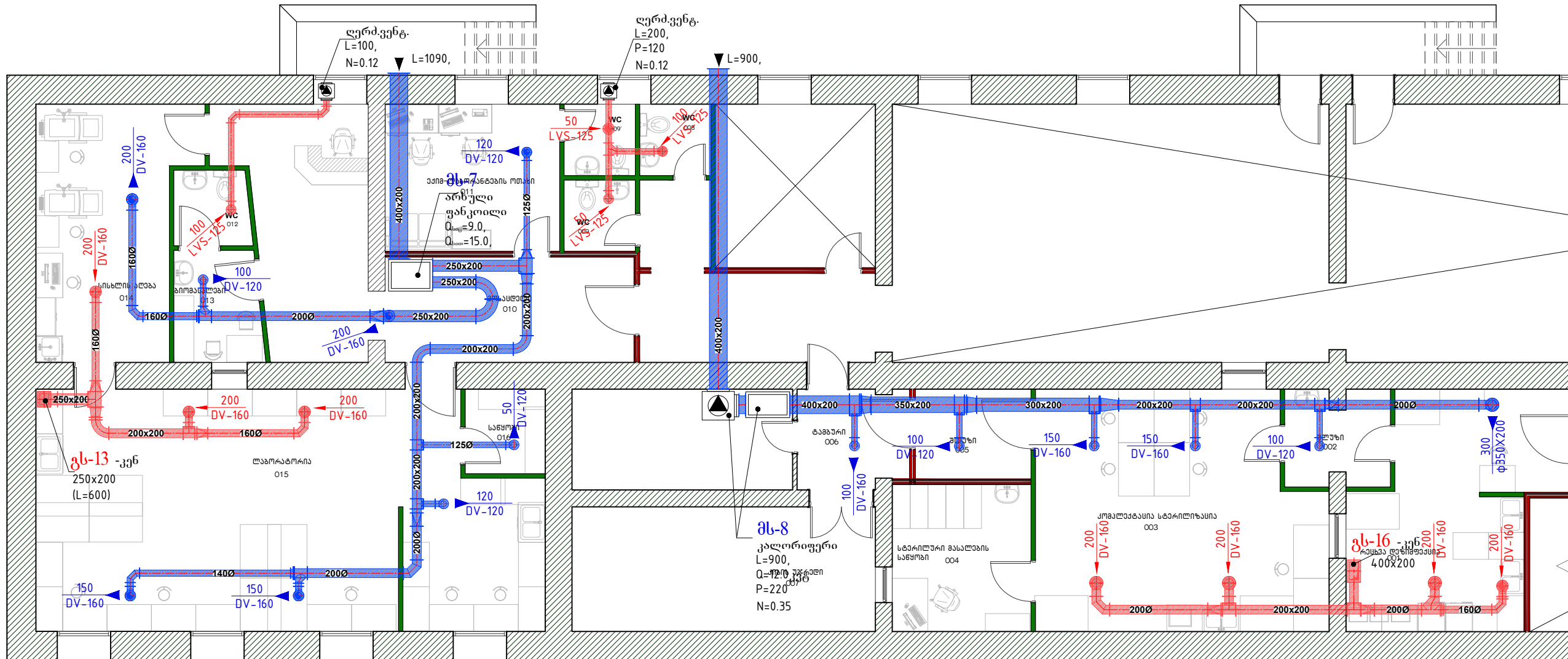

ლ ა ბ მ რ ე ტ მ რ ი უ ლ ი
 ბ ლ მ კ ი

ს ა ს ტ ე რ ი ლ ი ზ ა ც ი ო

ფორმატი PAPER SIZE	დაკვეთა № CONTRACT №	პროექტის № PROJECT №	შეიღოს სახელი FILE NAME
A-3
პროგრამით აღნიშვნები			LEGEND
<div></div>			
სიტუაციური სწავა KEY PLAN			
<div></div>			
მთავარი PRINCIPAL		გან "ვახუშტი ქორეოგრაფი"	
პროექტი PROJECT		მრავალპროფილური საავადმყოფო Multi-profiled Clinic	
მისამართი ADDRESS		ქ. ხარკოვის რუსთაველის ქ.№40	
პროექტი №	00170307.		
CAD FILE №	00170307.		
თანამდებობა Position	სახელი, გვარი Name, Surname	ხელმოწერა Signature	
ლიზენტი	ნ. ბარბაქაძე L. Barnabishvili		
ლიზენტი	ნალექიანი N. Aleksiadis		
პრ. მთ. არქ. Chief Architect	მ. იონიძე M. Ionidze		
შესრულა Performed Work	ა. ურუშაძე A. Urushadze	ა. ურუშაძე	
შემოწმდა Checked by	ნ. ბარბაქაძე L. Barnabishvili		
<div></div>			
<div></div>			
გან. "ვახუშტი ქორეოგრაფი"			
საპროექტო ობიექტი 0194 კვ ტიპის მასშტაბი №1			
ტელ.: (+995 97) 77 55 70			
E-mail: apexstudio.ge@gmail.com			
პ რ ე მ ი თ ი რ ა ზ ა ვ ა ნ ტ ი დ ა ს ი ა			
განმ. SCALE		თარიღი DATE OF ISSUE	04.10.2018
განმ. DRWG.		კორექტირება REVISIONS	
	#	კორექტ. REV.	თარიღი DATE
	1		
	2		
	3		
სტაჟი STAGE	ინდექსი INDEX	ფურც. PAGES	PAGES
მუშა პროექტი	34-2	19	

ს ტ ი კ უ რ ი ბ ლ მ კ ი

სიჭედაპირი სქემა
KEY PLAN

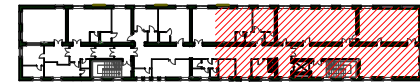

დაგეგმეთ შპს "ახალი კლინიკა"

პროექტი PROJECT	მრავალპროფილური საავადმყოფო Multi-profiled Clinic
--------------------	--

მისამართი
ADDRESS

ქ. ხაზური რუსთაველის ქ. №40

პროექტი №	00170307.
-----------	-----------

CAD FILE N°	00170307.
-------------	-----------

თანამდებობა Position	სახელი, გვარი Name, Surname	ხელმოწერა Signature
-------------------------	--------------------------------	------------------------

დირექტორი	ი. ბარნაბიშვილი I. Barnabishvili	
-----------	-------------------------------------	---

ლიკავტორი	6.ალექსიადის N. Aleksiadis	
-----------	-------------------------------	---

პრ. მთ, არქ.	მ. იონიძისი
Chief Architect	M. Iondisi

შეასრულა Performed Work	ა. ურუშაძე A. Urushadze	ა. ყაყუაძე
----------------------------	----------------------------	------------

შეამოწმა	ნ. ბარნაბიშვილი	
Checked by	I. Barnabishvili	

Checked By		



შპს. "აპექს სტუდიო 1"
საქართველო, თბილისი 0194, ქუჩა ბაგის შესახვევი №1
ტელ.: (+995 97) 77 55 70
E-mail: apexstudio.ge@gmail.com

კონდიტორია ვანგელიანა

მასშ.	თარიღი DATE OF ISSUE	04.10.2018
-------	-------------------------	------------

SCALE	DATE OF ISSUE	07/20/2018
ნახაზი	კორექტირება	REVISIONS

DRWG.	შპს "საქსტრასპეკტი"		შპს "საქსტრასპეკტი"
	#	კორექტ. REV.	თარიღი DATE

	1		

	2		
	2		

		3			
ክልሉ	STAGE	0602140	INDEX	ገጽ	PAGES

სტატიის STAGE	ინდექსი INDEX	ფურც. PAGES
მუშა პროექტი	33-3	19

II სარტულის გეგმა

ფორმატი PAPER SIZE	დაკვეთის № CONTRACT №	პროექტის № PROJECT №	ფაილის სახელი FILE NAME
A3
პირობითი აღნიშვნები			LEGEND

სიჭვასპიჭარი სქემა
KEY PLAN







ლაგვეთი შპს "ახალი კლინიკა"

პროექტი PROJECT	მრავალპროფილური საავადმყოფო Multi-profiled Clinic
--------------------	--

მისამართი
ADDRESS

ქ. ხაშური რუსთაველის ქ.№40

პროექტის №	00170307.	
CAD FILE №	00170307.	
თანამდებობა Position	სახელი, გვარი Name, Surname	ბელშინერა Signature
ღირაებური	ი. ბარნაბიშვილი I. Barnabishvili	
ღირაებური	ნალექსიძის N. Aleksiadis	
პრ. მთ. არქ. Chief Architect	მ. იონიძის M. ionidisi	
შეამოწმა Performed Work	ა. ურუშაძე A. Urushadze	
შეამოწმა Checked by	ი. ბარნაბიშვილი I. Barnabishvili	



შპს. "აპექს სტუდიო 1"
საქართველო, თბილისი 0194, ქ.ს. ბაგის შესახვევი №1
ტელ: (+995 97) 77 55 70
E-mail: apexstudio.ge@gmail.com

ქონდისნი რება ვეგბილასნი

მასშ. SCALE		თარიღი DATE OF ISSUE	04.10.2018	
შანსი DRAWG.		კორექტირება	REVISIONS	
		# კორექტ.	REV.	თარიღი DATE
		1		
		2		
		3		
სტადია STAGE		ინდექსი INDEX	ფურც. PAGES	
მუშა პროექტი Working Draft			19	

CAT LAB - ის
ბ ლ ო ჟ ი 3 ი ნ ო ბ ა ნ ე ს ი უ რ ს ა ნ ო მ ლ ზ ა

ს ა ნ მ ლ თ ა რ ა მ დ ე ნ მ ბ ა ს ა რ თ უ ლ ზ ე - 28

თერაკიპიული საკალაბე ნეჟენი 15 საგოლზე

ვედნიატორი ულნი სავალაბე ნეჟენი 10 სანოლზე

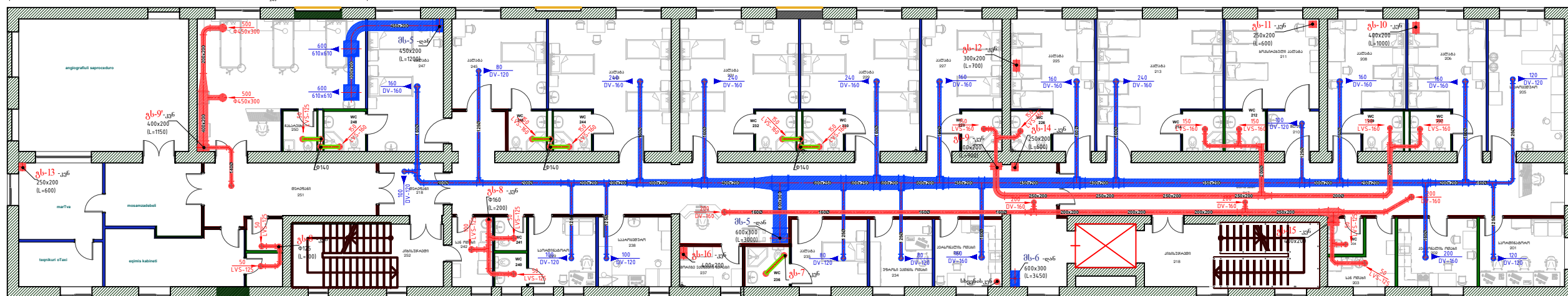

ს ა რ თ უ ლ ზ ე - 2 8

პ ი ა 1 5 ს ა ნ ო ლ ზ ე

ვედიანტირული საკალატა სექცია 10 სანოლზე

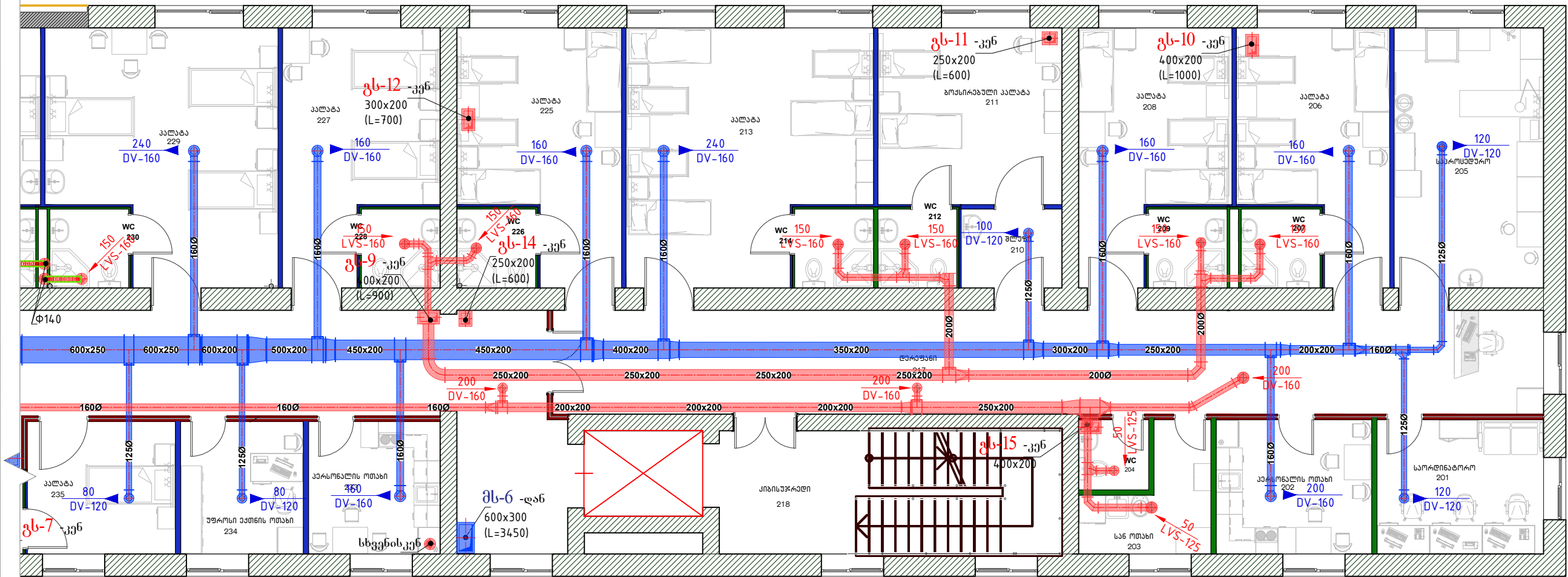





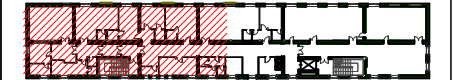
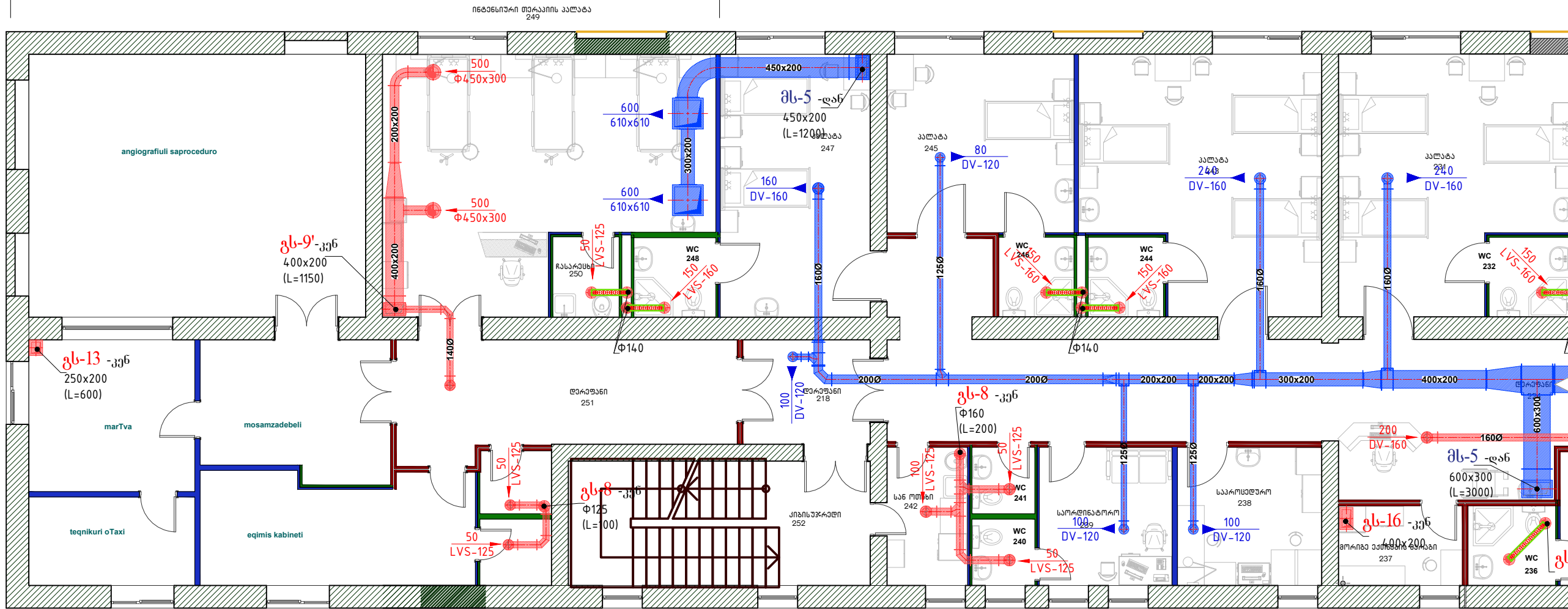

ფორმატი PAPER SIZE	დოკუმენტი № CONTRACT №	პროექტის № PROJECT №	ფაილის სახელი FILE NAME
A3
პროექტის აღნიშვნები			LEGEND
სიტუაციური სურათი KEY PLAN			
დამკვეთი PRINCIPAL			
პროექტი PROJECT			
მისამართი ADDRESS			
პროექტი №	00170307.		
CAD FILE №	00170307.		
თანამდებობა Position	სახელი, გვარი Name, Surname	ხელმოწერა Signature	
ლიკავებელი	ი. ბარნაბიშვილი I. Barnabishvili		
ლიკავებელი	ნ. ალექსიძე N. Aleksidze		
პრ. მთ. არქ. Chief Architect	მ. იონიძე M. Ionidze		
შეასრულა Performed Work	ა. ურუშაძე A. Urushadze		
შეამოწმა Checked by	ი. ბარნაბიშვილი I. Barnabishvili		
APEX Studio 1			
შპს "აპექს სტუდიო 1" საპროექტო-მშენებლო ობიექტი 0194, ახ. ბაზა მუშაობის №1 ბათ.: (+995 97) 77 55 70 E-mail: apexstudio.ge@gmail.com			
ქონების რეგისტრაციის განყოფილება			
მასშ. SCALE	თარიღი DATE OF ISSUE	04.10.2018	
ნახაზი DRAWG.	პროექტის რევიზიები REVISIONS	#	
	კორექტი.	REV.	თარიღი DATE
	1		
	2		
	3		
სტადია STAGE	ინდექსი INDEX	ფურც. PAGES	
მუშა პროექტი Working Draft	34-4	19	

ფურცლის PAPER SIZE	დოკუმენტის № CONTRACT №	პროექტის № PROJECT №	ფაილის სახელი FILE NAME
A3
პროექტის აღნიშვნები			LEGEND

CAT LAB - ის
ბლოკი 3 ინტენსიური სანოქი

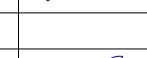
სანოქის რეკონსტრუქცია
თერაპიული სპეციალტა სექტორი



დამკვეთი PRINCIPAL	მას. "აპელი კლინიკა"		
პროექტი PROJECT	მრავალპროფილური საავადმყოფო Multi-profiled Clinic		
მისამართი ADDRESS	ქ. ბათუმი რუსთაველის ქ. №40		
პროექტი №	00170307.		
CAD FILE №	00170307.		
თანამდებობა Position	სახელი, გვარი Name, Surname	ხელმოწერა Signature	
დირექტორი	ი. ბარნაბიშვილი I. Barnabishvili		
დირექტორი	ნ. ალექსიძის N. Aleksidze		
პრ. მთ. არქ. Chief Architect	მ. იონიძის M. ionidze		
შეასრულდა Performed Work	ა. ურუშაძე A. Urushadze		
შეამოწმა Checked by	ი. ბარნაბიშვილი I. Barnabishvili		



მას. "აპექსი კლინიკა 1"
საავადმყოფო, თბილისი 0194, ქ.ს. ბათუმი
ტელ.: (+995 97) 77 55 70
E-mail: apexstudio.ge@gmail.com

ქონების რეგისტრაცია შენობისათვის				
მასშ. SCALE		თარიღი DATE OF ISSUE	04.10.2018	
ნახაზი DRAWG.	კომპლექტირება			REVISIONS
	#	კომენტ. REV.	თარიღი	DATE
	1			
	2			
	3			
სტადია	STAGE	ინდექსი	INDEX	ფურც. PAGES
მუშა პროექტი Working Draft		34-5		19

III სართულის გეგმა

ფორმატი PAPER SIZE	დოკუმენტი № CONTRACT №	პროექტის № PROJECT №	ფაილის სახელი FILE NAME
A3
პროექტის აღნიშვნები			LEGEND

სკეტიზური სურათი
KEY PLAN

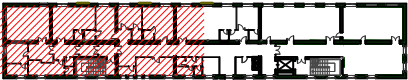

დამკვეთი
PRINCIPAL

პროექტი
PROJECT

მისამართი
ADDRESS

პროექტი №
CAD FILE №

თანამდებობა
Position

დირექტორი
Director

პრ. მთ. არქ.
Chief Architect

შესრულებული
Performed Work

შეამოწმა
Checked by



შპს "აპექს სტუდიო 1"
საქართველო, თბილისი 0194, აზნაურის ქ. 19
ტელ.: (+995 97) 77 55 70
E-mail: apexstudio.ge@gmail.com

ქონების რეგისტრაციის განყოფილება

მასშ. SCALE

ნახაზი
DRAWG.

სტადია STAGE

მუშა პროექტი
Working Draft

19

საერთო რამდენობა სართულზე - 24

საკაბელო სარეზინო 14 სართულზე

ინჟინერული თარაზი 6 სართულზე

პროექტი 4 სართულზე

სამკვეთის ბლოკი

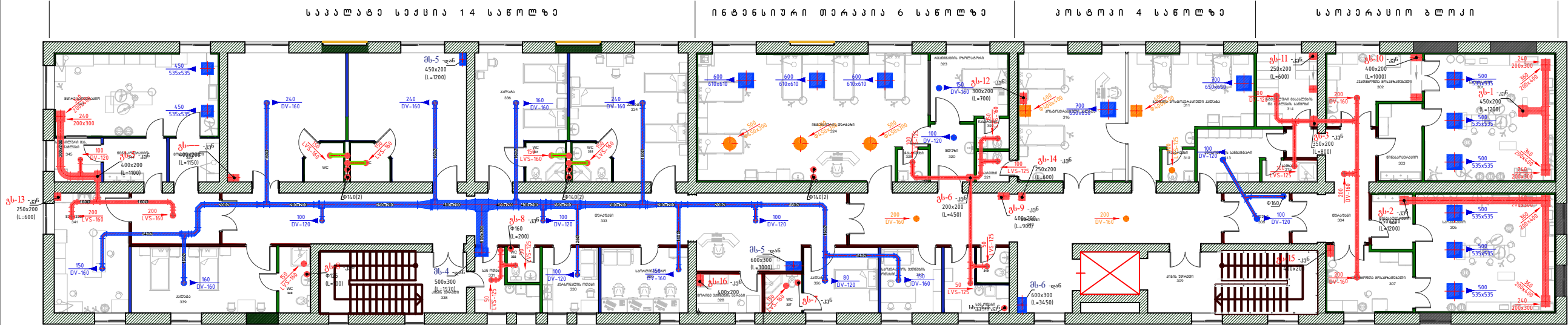

3 სართულის გეგმა. ბლოკი "A"
მ 1:100

ფორმატი PAPER SIZE	დაკვეთა № CONTRACT №	პროექტის № PROJECT №	ფაილის სახელი FILE NAME
A-3
პირობითი აღნიშვნები			LEGEND

სიჭვასიშვილი სქემა
KEY PLAN







ლაგვეთი შპს "ახალი ქონიკა"

პროექტი: მრავალპროფილური საავადმყოფო

Multi-profiled Clinic

მისამართი
ADDRESS

პროექტის №	00170307.	
CAD FILE №	00170307.	
თანამდებობა Position	სახელი, გვარი Name, Surname	ბელშინერა Signature
ღირაებრივი	ი. ბარნაბიშვილი I. Barnabishvili	
ღირაებრივი	ნალექსიძის N. Aleksiadis	
პრ. მთ. არქ. Chief Architect	მ. იონიძის M. Ionidisi	
შეამოწმა Performed Work	ა. ურუშაძე A. Urushadze	ა. ურუშაძე
შეამოწმა Checked by	ი. ბარნაბიშვილი I. Barnabishvili	



შპს. "აპექს სტუდიო 1"
საქართველო, თბილისი 0104, ქ.ს. ბიძის შესახვევი №1
ტელ: (+995 97) 77 55 70
E-mail: apexstudio.ge@gmail.com

ქონების რეგისტრაციის განყოფილება

მასშ. SCALE		თარიღი DATE OF ISSUE	04.10.2018
ნახაზი DRWG.		ქორექტირება REVISIONS	
		# ქორექტ. REV.	თარიღი DATE
		1	
		2	
		3	
სტაღია STAGE		ინდექსი INDEX	ფურც. PAGES
მუშა პროექტი Working Project		3-6	19

3 სართულის გეგმა. ბლოკი "B"
მ 1:100

ს ა ნ მ ლ თ ა რ ა მ დ ე ნ მ ბ ა

ს ა ვ ა ლ ა ტ ი ა ს ე ქ მ ი ა 1 4 ს ა ნ ო ლ ზ ი ა

በ ፍ ሪ ን ፍ ሪ በ ሆ ሥ በ

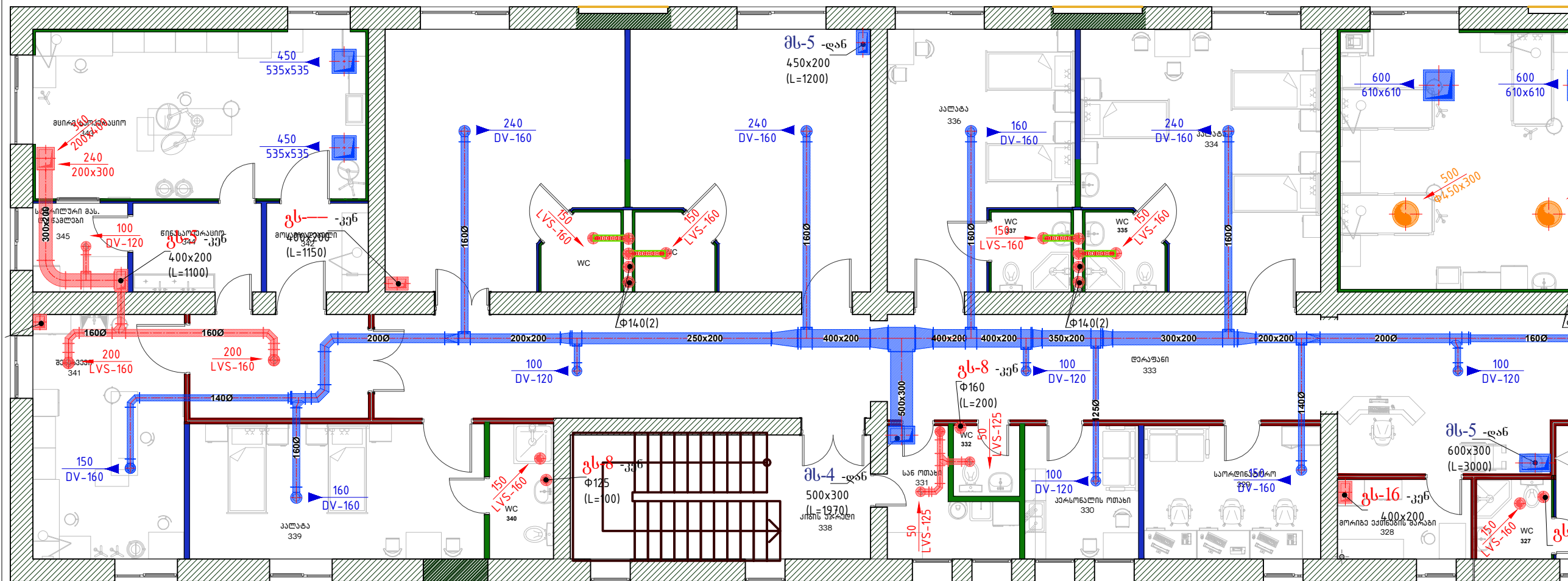

სიჭვასიური სქემა
KEY PLAN



დაგეგვითი შპს "ახალი კლინიკა"

პროექტი	მრავალპროექტული საავადმყოფო
---------	-----------------------------

Multi-profiled Clinic

მისამართი
ADDRESS

ქ. ხაშური რუსთაველის ქ. №40

პროექტი №	00170307.
-----------	-----------

CAD FILE №	00170307.
------------	-----------

თანამდებობა	სახელი, გვარი	ხელმოწერა
-------------	---------------	-----------

Position	Name, Surname	Signature
მდივანი	ი. ბარბაქაძე	

მთავარი	1. ბარნაბიშვილი	
მომხმარებელი	ნ. ალექსიძის	

პრ. მთ. არქ.	მ. იონილიძე	
--------------	-------------	--

Chief Architect	M. Ionidisi	
შეასრულა	ა. ჯგერგაძე	7

Performed Work	A. Urushadze	3.972
20180525	2.1165110720000	

Checked by	I. Barnabishvili
------------	------------------



შპს. "აპექს სტუდიო 1"
საქართველო, თბილისი 0104, ქ.ს. ბიძის შესახვევი №1
ტელ: (+995 97) 77 55 70
E-mail: apexstudio.ge@gmail.com

ქონების რეგისტრაცია ვენეციაში

მასშ.	თარიღი DATE OF ISSUE	04.10.2018
-------	-------------------------	------------

SCALE		
ნახაზი	კონსტრუქცია	REVISIONS

DRAWG.	#	კორექტ. REV.	თარიღი	DATE
	1			

	1		
	2		

	3		

STAGE	INDEX	PAGES
STAGE 36	INDEX	10

Working Draft	33-7	19
---------------	------	----

სსპენის სართულის გეგმა

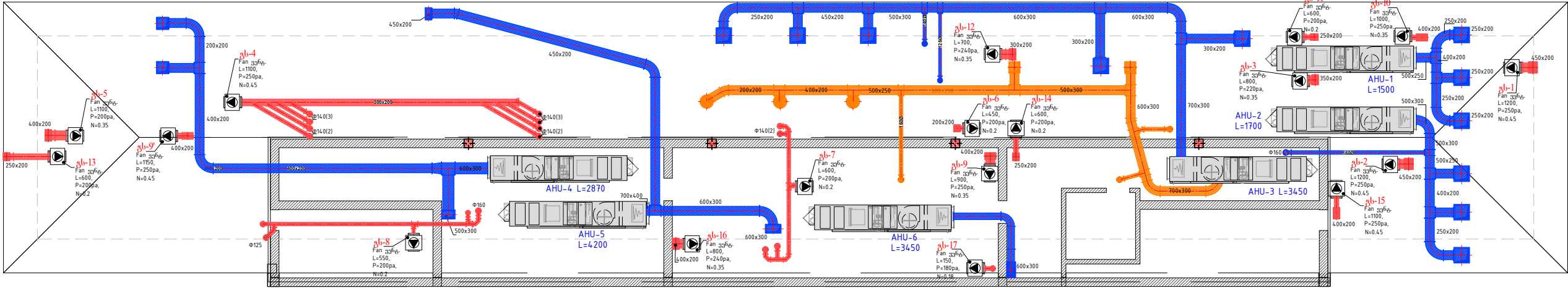

ფორმატი PAPER SIZE	დამკვეთი № CONTRACT №	პროექტის № PROJECT №	ფაილის სახელი FILE NAME
A3
პირაგზითი აღნიშვნები			LEGEND
სტრუქტურული სქემა KEY PLAN			
დამკვეთი PRINCIPAL		შპს "სახლი კლინიკა"	
პროექტი PROJECT		მრავალპროფილური საავადმყოფო Multi-profiled Clinic	
მისამართი ADDRESS		ქ. ხაშური რუსთაველის ქ.№40	
პროექტი №	00170307.		
CAD FILE №	00170307.		
თანამდებობა Position	სახელი, გვარი Name, Surname	ხელმოწერა Signature	
დირექტორი	ი. ბარნაბიშვილი I. Barnabishvili		
დირექტორი	ნ. ალექსიადის N. Aleksiadis		
პრ. მთ. არქ. Chief Architect	მ. იონიძის M. Ionidze		
შესრულებული Performed Work	ა. ურუშაძის A. Urushadze		
შეამოწმა Checked by	ი. ბარნაბიშვილი I. Barnabishvili		
შპს "საქსი სტუდია 1" საავადმყოფო, თბილისი 0194, ქს. ბათის შესახვევი №1 ტელ.: (+995 97) 77 55 70 E-mail: apexstudio.ge@gmail.com			
ქონების რეგისტრაციის განყოფილება			
მასშ. SCALE	თარიღი DATE OF ISSUE	04.10.2018	
ნახაზი DRWG.	პროექტის განმარტება REVISIONS		
	#	კომენტარი REV.	თარიღი DATE
	1		
	2		
სტადია STAGE	ინდექსი INDEX	ფურცელი PAGES	
	მუშა პროექტი Working Draft		19

სხვენიის სართულის გეგმა. ბლოკი "A"
შ 1:100

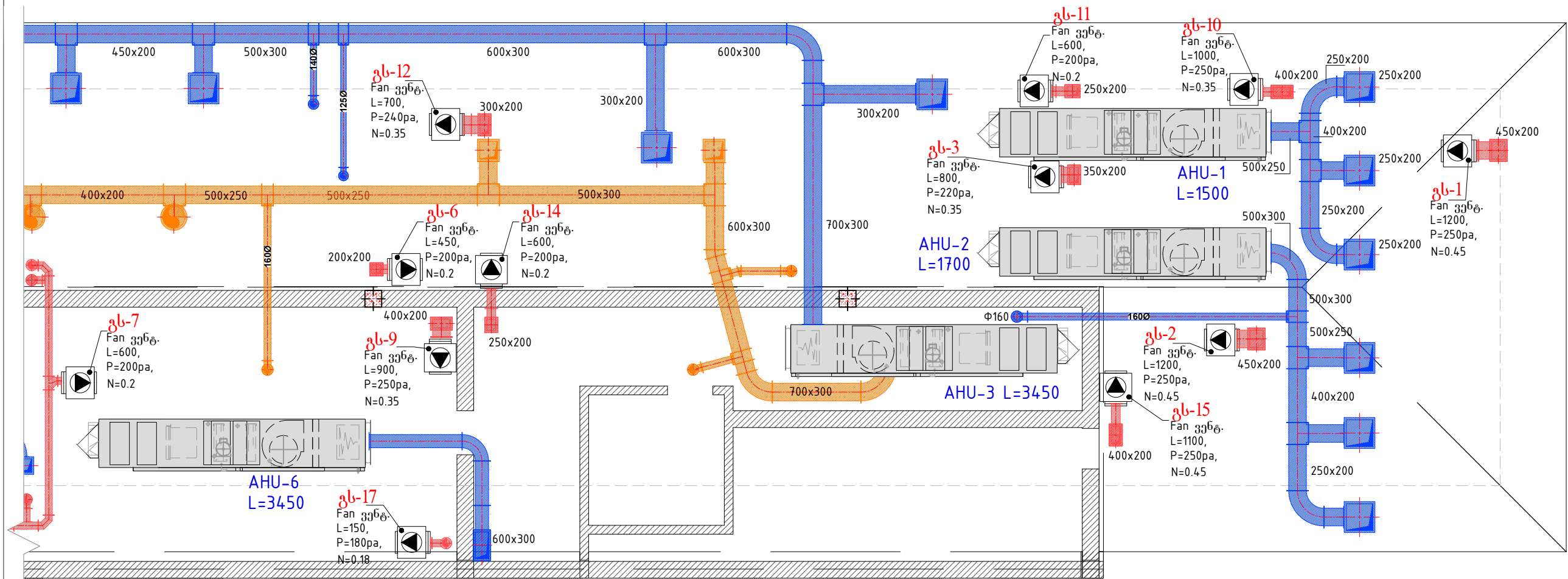

ფორმატი PAPER SIZE	დოკუმენტი № CONTRACT №	პროექტის № PROJECT №	ფაილის სახელი FILE NAME
A3
პროექტის აღნიშვნები			LEGEND

სიტუაციური სურათი
KEY PLAN



დამკვეთი PRINCIPAL	შპს "აპექსი კლინიკა"	
პროექტი PROJECT	მრავალპროფილური საავადმყოფო Multi-profiled Clinic	
მისამართი ADDRESS	ქ. ბათუმი, რუსთაველის ქ. №40	
პროექტი №	00170307.	
CAD FILE №	00170307.	
თანამდებობა Position	სახელი, გვარი Name, Surname	ხელმოწერა Signature
დირექტორი	ი. ბარნაბიშვილი I. Barnabishvili	
დირექტორი	ნ. ალექსიადისი N. Aleksiadisi	
პრ. მთ. არქ. Chief Architect	მ. იონიძისი M. Ionidisi	
შესრულებული Performed Work	ა. ურუშაძისი A. Urushadze	
შეამოწმა Checked by	ი. ბარნაბიშვილი I. Barnabishvili	



შპს "აპექსი სტუდია 1"
საავადმყოფო, თბილისი 0194, ქ. ბათი, რუსთაველი №1
ტელ.: (+995 97) 77 55 70
E-mail: apexstudio.ge@gmail.com

ქონების რეგისტრაცია ვანათიუსში				
მასშ. SCALE		თარიღი DATE OF ISSUE 04.10.2018		
ნახაზი DRWG.	პროექტირება		REVISIONS	
	#	კომენტ.	REV.	თარიღი DATE
	1			
	2			
	3			
სტადია	STAGE	ინდექსი	INDEX	ფურც. PAGES
მუშა პროექტი Working Draft		34-8		19

სხვენი სართულის გეგმა. ბლოკი "B"
შ 1:100

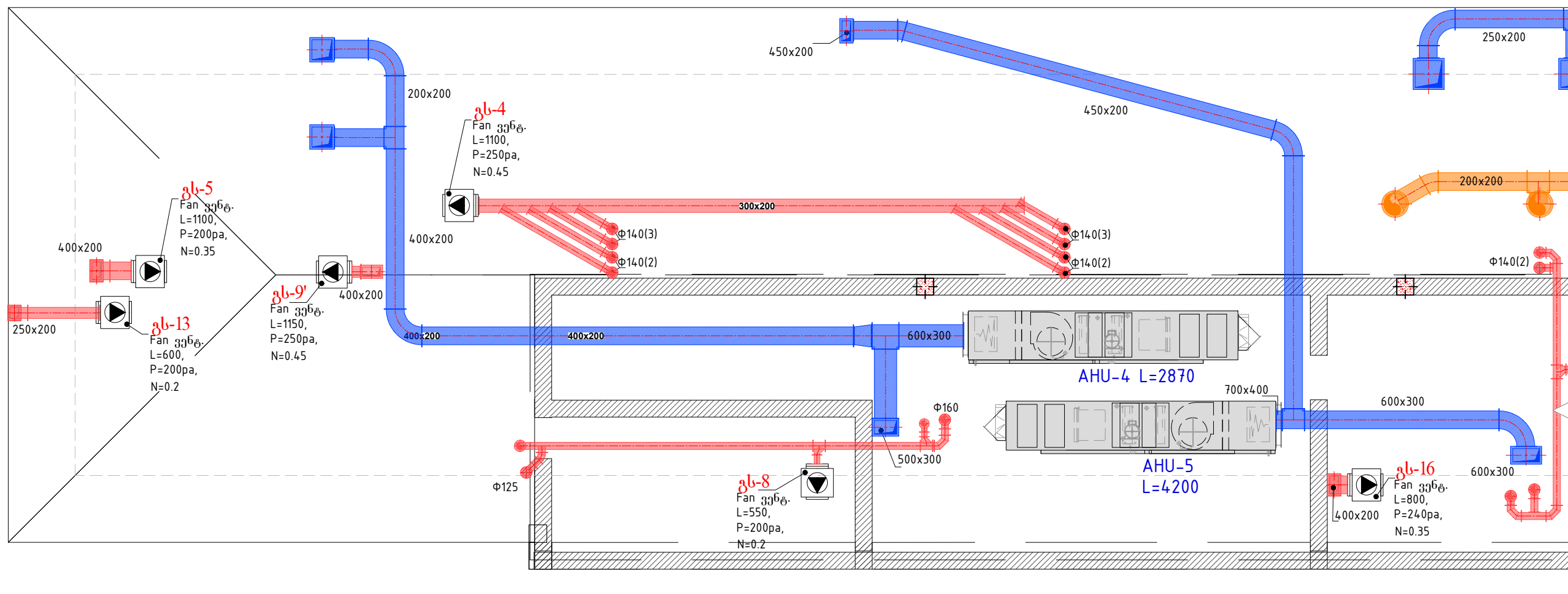

ფორმატი PAPER SIZE	დოკუმენტი № CONTRACT №	პროექტის № PROJECT №	ფაილის სახელი FILE NAME
A3
პროექტის აღნიშვნები			LEGEND

სიტუაციური სურათი
KEY PLAN



დამკვეთი
PRINCIPAL

პროექტი
PROJECT

მისამართი
ADDRESS

პროექტი №
CAD FILE №

თანამდებობა
Position

ლირებელი
Lirabeli

პრ. მთ. არქ.
Chief Architect

შეასრულა
Performed Work

შეამოწმა
Checked by

შპს "აპექს სტუდიო 1"
საანგარიშო ტერიტორია 0194, ახ. ბიზ. შესახვევი №1
ტელ.: (+995 97) 77 55 70
E-mail: apexstudio.ge@gmail.com

კონსტრუქციის გეგმა

მასშ. SCALE

ნახაზი
DRAWG.

სტადია STAGE

მუშა პროექტი
Working Draft

მუშა პროექტი
Working Draft

მუშა პროექტი
Working Draft

აქსონომეტრიული სქემა

ჰაერის მოღიწება საოპერაციოში მს-1 /AHU-1/

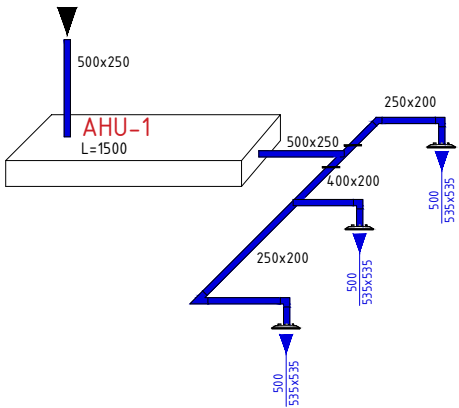

ჰაერის მოღიწება კინტენსიურსა და პოსტ. ოპერაციულში / რეკუპერაციით L=3800 / მს-3

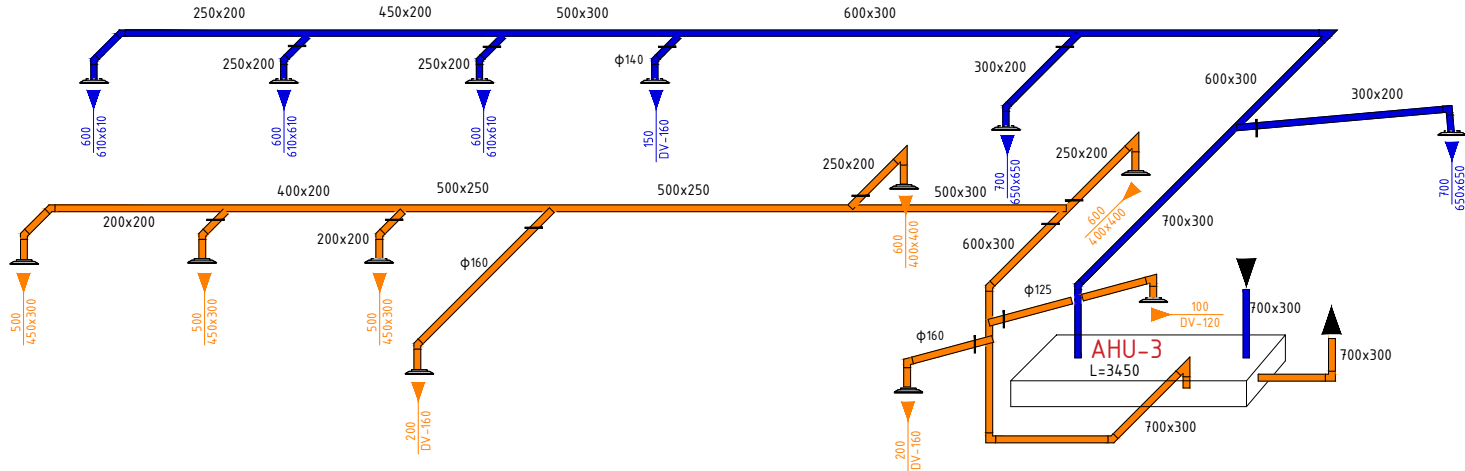

ჰაერის მოღიწება საოპერაციოში მს-2 /AHU-2/

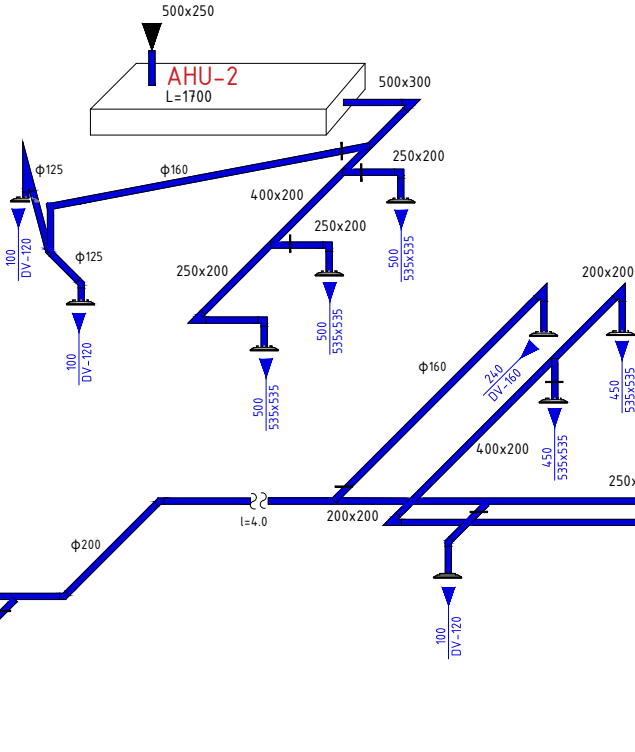

ჰაერის მოღიწება III სართ. საპალატო განყოფილებაში და მხირა საოპერაციოში / L=2870 / მს-4

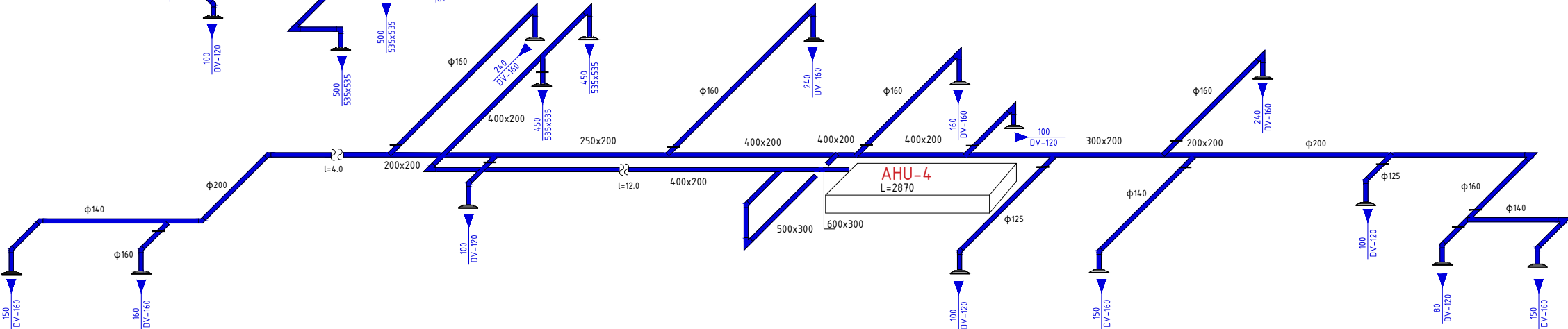

ფორმატი PAPER SIZE	დამკვეთი № CONTRACT №	პროექტის № PROJECT №	ფაილის სახელი FILE NAME
A3
პროექტის აღნიშვნები LEGEND			
სიტუაციური სქემა KEY PLAN			
დამკვეთი PRINCIPAL			
პროექტი PROJECT			
მისამართი ADDRESS			
პროექტი № CAD FILE №			
თანამდებობა Position			
დირექტორი Director			
ლიტერატორი Literature			
პრ. მთ. არქ. Chief Architect			
შეასრულა Performed Work			
შეამოწმა Checked by			
APEX Studio			
მას. "აპექს სტუდიო 1"			
საპროექტო ტელეფონი 0194 77 55 70			
მელ: apexstudio.ge@gmail.com			
კონსტრუქციის გეგმა			
მასშ. SCALE	თარიღი DATE OF ISSUE	04.10.2018	
ნახაზი DRAWG.	პროექტირება #	REVISIONS	
პროექტირება სქემა	კორექტ.	REV.	თარიღი DATE
1			
2			
3			
სტადია STAGE	ინდექსი INDEX	ფურც. PAGES	
მუშა პროექტი Working Draft	31-10	19	

აქსონომეტრიული სქემა

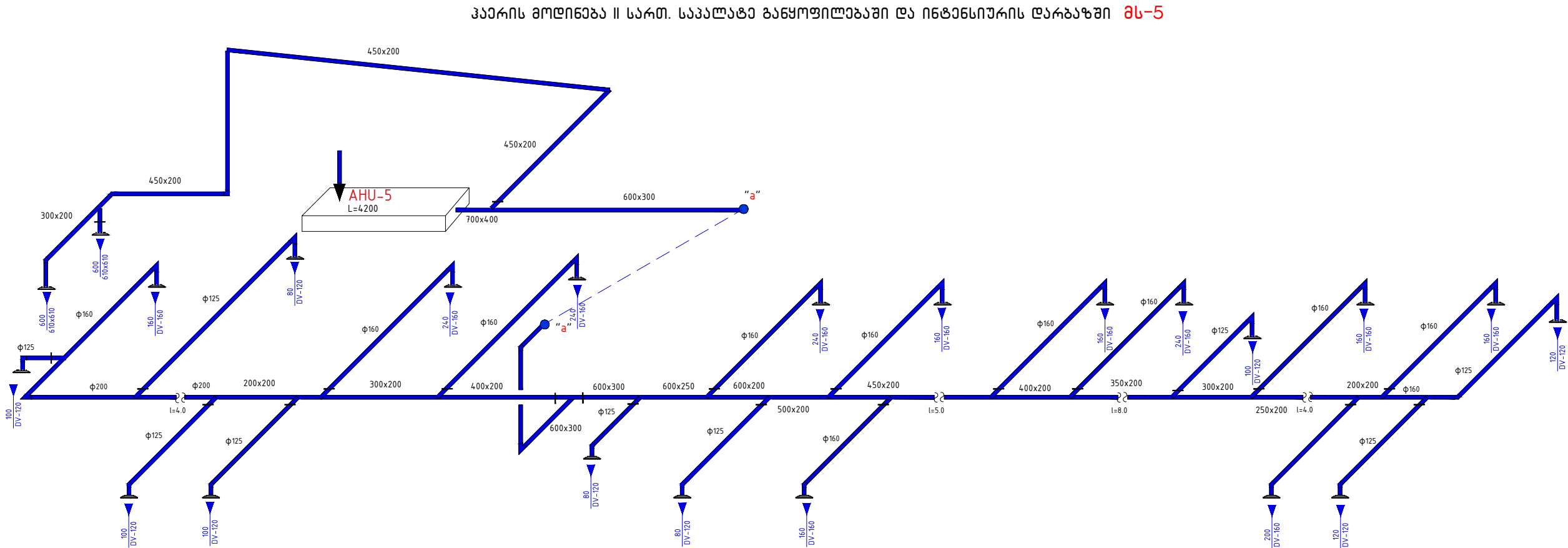

ფორმატი PAPER SIZE	დოკუმენტი № CONTRACT №	პროექტის № PROJECT №	ფაილის სახელი FILE NAME
A3
პროექტის აღნიშვნა			LEGEND
სიტუაციური სქემა KEY PLAN			
დამკვეთი PRINCIPAL			
მას. "სახლი კლინიკა"			
პროექტი PROJECT			
მრავალპროფილური საავადმყოფო Multi-profiled Clinic			
მისამართი ADDRESS			
ქ. საბურთალოს რაიონის ქ.წმ. იოანე ნათლისმცემლის ქ. №40			
პროექტი №	00170307.		
CAD FILE №	00170307.		
თანამდებობა Position	სახელი, გვარი Name, Surname	ხელმოწერა Signature	
დირექტორი	ი. ბარნაბიშვილი I. Barnabishvili		
დირექტორი	ნ. ალექსიადის N. Aleksiadis		
პრ. მთ. არქ. Chief Architect	მ. იონიძის M. Ionidze		
შესრულებული Performed Work	ა. ურუშაძის A. Urushadze		
შეამოწმა Checked by	ი. ბარნაბიშვილი I. Barnabishvili		
APEX Studios			
მას. "სახლი კლინიკა 1"			
საპროექტო, მშენებლო, ინჟინერი 0194, ახ. ბიზნ. შესახვევი №1			
ტელ.: (+995 97) 77 55 70			
E-mail: apexstudio.ge@gmail.com			
კონსტრუქციის და დამუშავების თარიღი			
მასშ. SCALE	თარიღი DATE OF ISSUE	04.10.2018	
ნახაზი DRAWG.	პროექტირება REVISIONS	# კორექტ. REV. თარიღი DATE	
აქსონომეტრიული სქემა	1		
	2		
	3		
სტადია STAGE	ინდექსი INDEX	ფურც. PAGES	
მუშა პროექტი Working Draft	31-11	19	

აქსონომეტრიული სქემა

ჰაერის მოღინევა I სართ. სათავსოებში მს-6

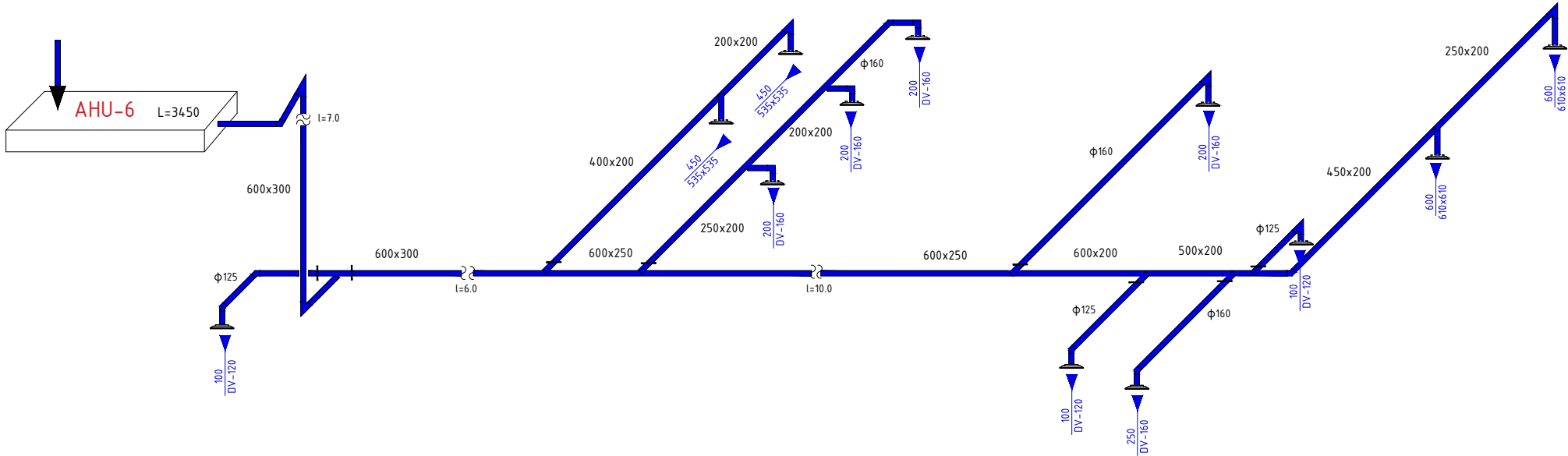

ჰაერის მოღინევა ლაბორატორიაში მს-7

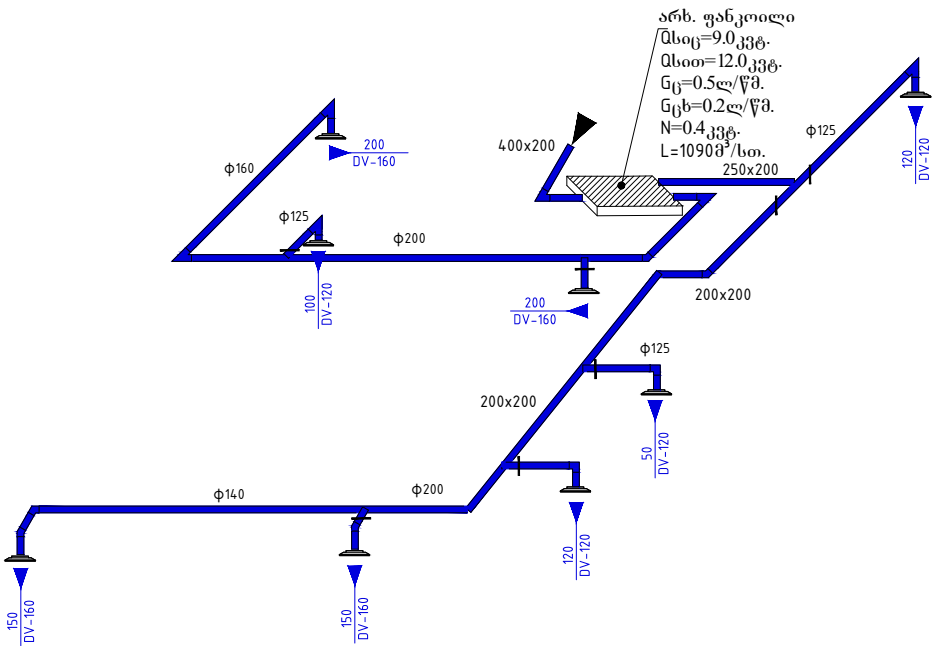



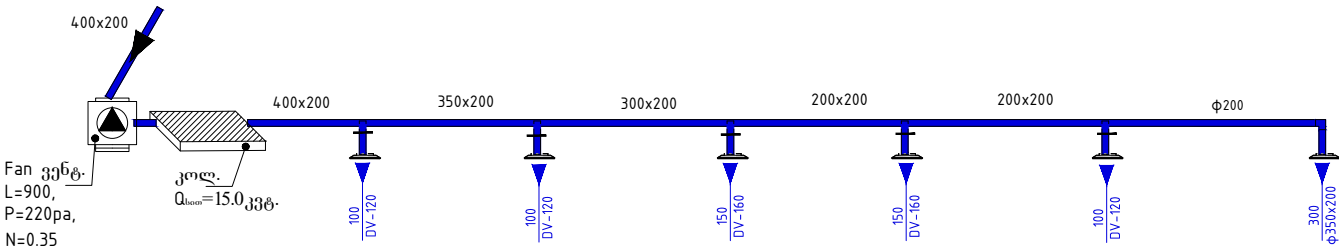

ჰაერის მოღინევა სამრეცხაოში მს-8



ფურცლის ზომა PAPER SIZE	დოკუმენტის № CONTRACT №	პროექტის № PROJECT №	ფაილის სახელი FILE NAME
A3
პირაგზითი აღნიშვნები			LEGEND
სტრუქტურული სქემა KEY PLAN			
დამკვეთი PRINCIPAL			შპს "აპექსი კლინიკა"
პროექტი PROJECT			მრავალპროფილური საავადმყოფო Multi-profiled Clinic
მისამართი ADDRESS			ქ. ბათუმი რუსთაველის ქ. №40
პროექტი №	00170307.		
CAD FILE №	00170307.		
თანამდებობა Position	სახელი, გვარი Name, Surname	ხელმოწერა Signature	
დირექტორი	ი. ბარნაბიშვილი I. Barnabishvili		
დირექტორი	ნ. ალექსიადისი N. Aleksiadisi		
პრ. მთ. არქ. Chief Architect	მ. იონიძისი M. Ionidisi		
შესრულებული Performed Work	ა. ურუშაძე A. Urushadze		
შეამოწმა Checked by	ი. ბარნაბიშვილი I. Barnabishvili		
<div>APEX</div> <div>Studio 1</div>			
შპს "აპექს სტუდიო 1"			
საპროექტო-მშენებლო ორგანიზაცია E-mail: apexstudio.ge@gmail.com			
ქონების დაცვა ვენეტიკაცი			
მასშ. SCALE	თარიღი DATE OF ISSUE	04.10.2018	
ნახაზი DRAWG.	პროექტის დეტალები REVISIONS		
	#	კომპლ. REV.	თარიღი DATE
	1		
	2		
ანოტაციური სქემა	3		
	ინდექსი INDEX		
სტადია STAGE	ინდექსი INDEX	ფურც. PAGES	
მუშა პროექტი Working Draft	31-12	19	

აქსონომეტრიული სქემა

ფურცელი PAPER SIZE	დამკვეთი № CONTRACT №	პროექტის № PROJECT №	შეიღოს სახელი FILE NAME
A-3
პირბრუნვის აღნიშვნები			LEGEND
<div>სიტუაციური სქემა KEY PLAN</div> <div></div>			
დამკვეთი PRINCIPAL		შპს "ახალი კლინიკა"	
პროექტი PROJECT		მრავალპროფილური საავადმყოფო Multi-profiled Clinic	
მისამართი ADDRESS		ქ. ხაზარი რუსთაველის ქ.№40	
პროექტი №	00170307.		
CAD FILE №	00170307.		
თანამდებობა Position	სახელი, გვარი Name, Surname	ხელმოწერა Signature	
დირაქტორი	ი. ბარნაბიშვილი I. Barnabishvili		
დირაქტორი	ნ. ალექსიძის N. Aleksiadis		
პრ. მთ. არქ. Chief Architect	მ. იონიძის M. Ionidisi		
შესასრულა Performed Work	ა. ურუშაძე A. Urushadze	ა. ურუშაძე	
შემოწმდა Checked by	ი. ბარნაბიშვილი I. Barnabishvili		
<div></div>			
შპს "აპექს სტუდო 1" საკაბეტლო. თბილისი 0194. ქს. ბანს შესახვევი №1 ტელ.: (+995 97) 77 55 70 E-mail: apexstudio.ge@gmail.com			
ქონების რეგისტრაცია და დანიშნულება			
მასშტაბი SCALE		თარიღი DATE OF ISSUE	04.10.2018
ნახაზი DRWG.		კომენტარები REVISIONS	
პროექტირებული სქემა		# კომენტ. REV.	თარიღი DATE
		1	
		2	
		3	
სტადია STAGE	ინდექსი INDEX	ფურს. PAGES	
მუშა პროექტი Working Draft	34-13	19	

აქსონომეტრიული სქემა

ჰაერის განმავლობა II და III სართ. საპალატო განყოფილებიდან გს-7

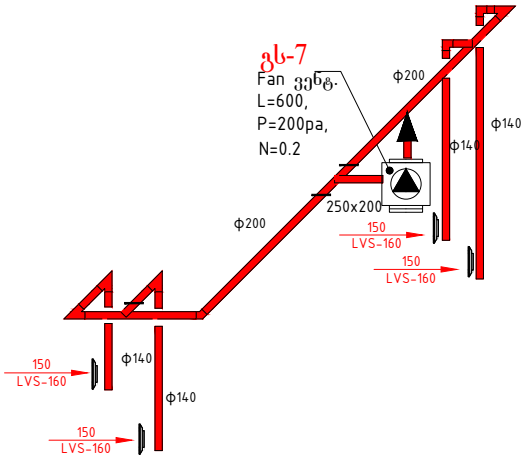

ჰაერის განმავლობა II და III სართ WC-დან გს-8

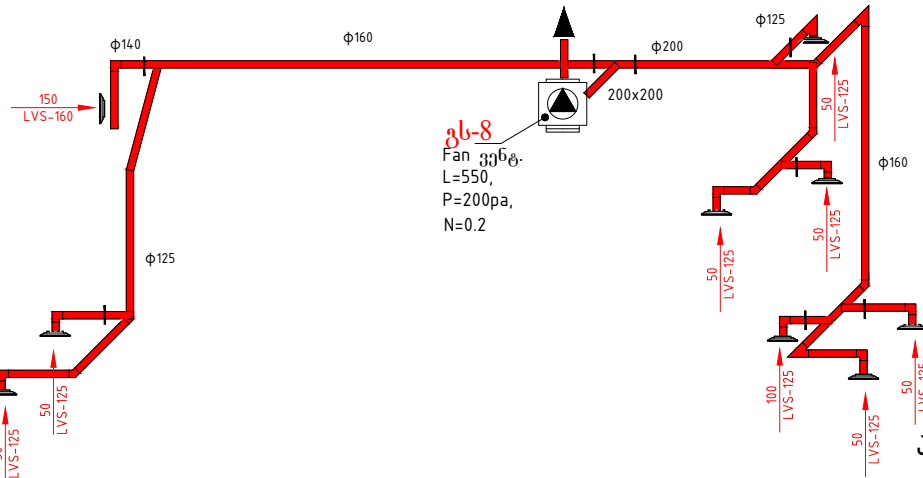

ჰაერის განმავლობა I სართ ღერძიდან გს-14

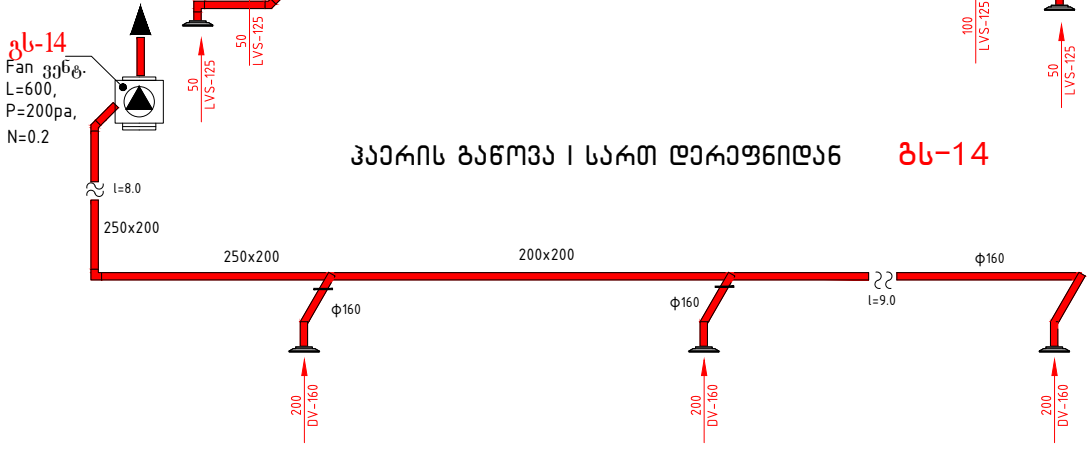

ჰაერის განმავლობა II სართ საპალატო განყოფილებიდან გს-9

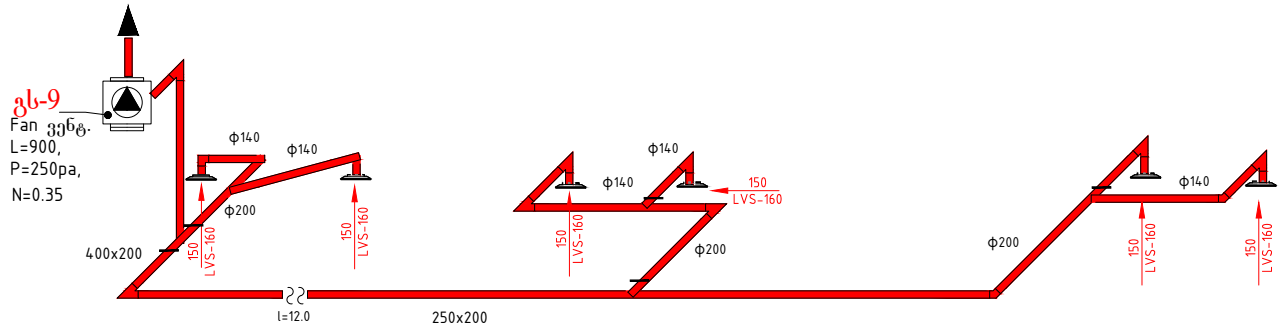

ჰაერის განმავლობა შოქის ღერძიდან I სართ გს-10

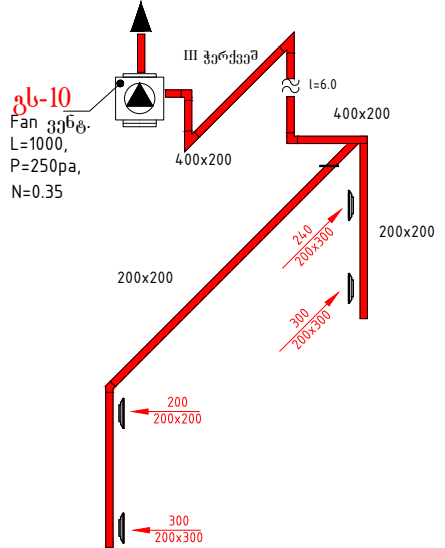

ჰაერის განმავლობა ავადმყოფთა დეპარტამენტის პალატიდან I სართ გს-11

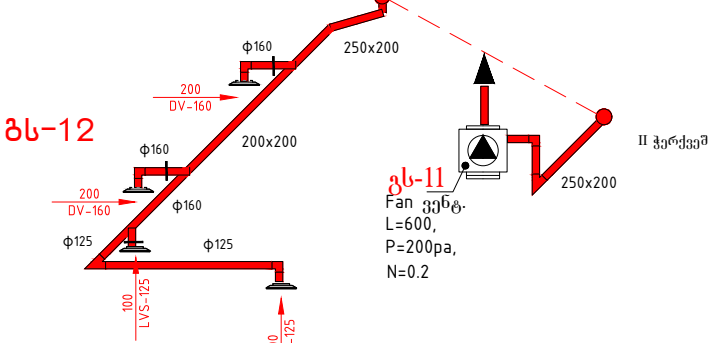

ჰაერის განმავლობა მსოფლიო საოპერაციოდან გს-12

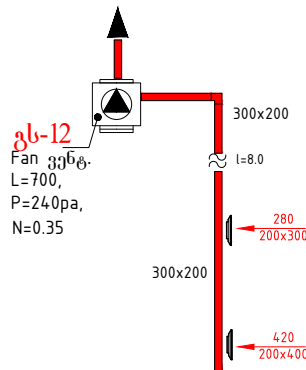

ფორმატი
PAPER SIZE
A3

დოკუმენტი №
CONTRACT №
...

პროექტის №
PROJECT №
...

ფაილის სახელი
FILE NAME
...

პროექტის აღნიშვნები
LEGEND

სტრუქტურული სქემა
KEY PLAN

დამკვეთი
PRINCIPAL
მას. "სახლი ქლივისა"

პროექტი
PROJECT
მრავალპროფილური საავადმყოფო
Multi-profiled Clinic

მისამართი
ADDRESS
ქ. ბათუმი რუსთაველის ქ. №40

პროექტი №
00170307.

CAD FILE №
00170307.

თანამდებობა
Position
მ. ბარბაქაძე
მ. ბარბაქაძე

სახელი, გვარი
Name, Surname
M. Barnabishvili
N. Aleksiadis

ხელმოწერა
Signature

ლიტერატორი
Chief Architect
მ. ბარბაქაძე
M. Barnabishvili

პროექტი
Project
მ. ბარბაქაძე
M. Barnabishvili

შეამოწმა
Checked by
მ. ბარბაქაძე
M. Barnabishvili

მას. "სახლი სტუდია 1"

საპროექტო დოკუმენტი 0194, ანუ ბათი მუშაობის №1

ბათი, (+995 97) 77 55 70

E-mail: apexstudio.ge@gmail.com

კონსტრუქციის გეგმა

მასშ. SCALE
თარიღი
DATE OF ISSUE
04.10.2018

ნახაზი
DRAWG.
პროექტი

1
2
3

რევიზიები
REVISIONS
კორექტი
REV.
თარიღი
DATE

სტადია
STAGE
ინტენსი
INDEX
ფურც. PAGES
მუშა პროექტი
Working Draft
33-14
19

აქსონომეტრიული სქემა

კაერის განმცხადებელი ლაბორატორიიდან **ბს-13**

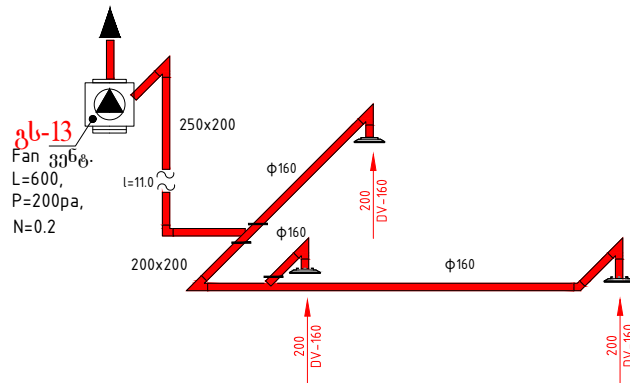

კუპრის განმეორება ინტენსიურიდან (ილსართ) **გს-9'**

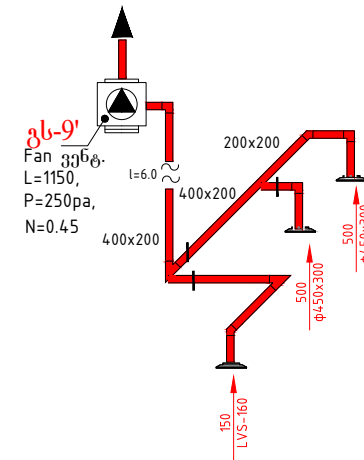

კაერის ბანოვა სამრეცხაოდან ბს-16

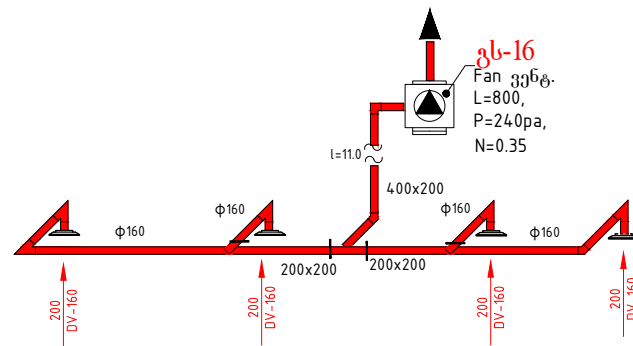

კპარის განოვა II სართ.დერაფნიდან და სან. ოთახიდან ბს-15

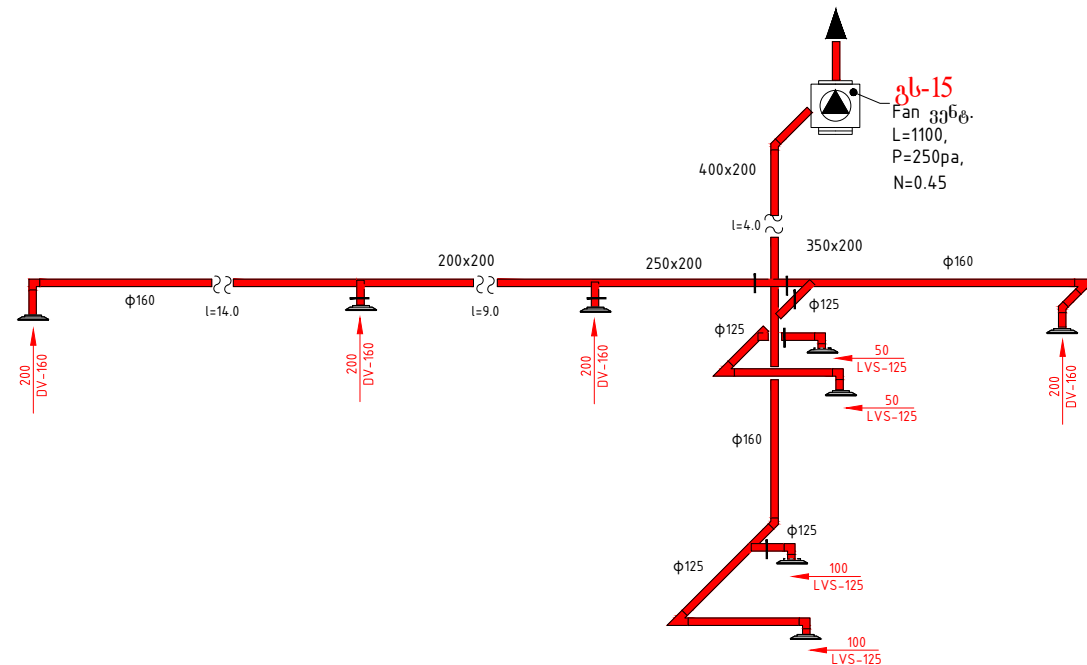

შენიშვნა

1. პაერის გაწოვა სარდაფის სანკვანძებიდან ხორციელდება ღერძული ვეზგ-ის საშუალებით.
2. პაერის გაწოვა ბოქსირებული პალატიდან (I სართ) ხდება დამოუკიდებელი სისტემით. F-9 ფილტრის გავლით. (იხ. სხეულის გეგმა გს-17)

ფურცალი PAPER SIZE	დაკვეთა № CONTRACT №	პროექტის № PROJECT №	შეიღოს სახელი FILE NAME
A-3
პირსებითი აღნიშვნები			LEGEND
<div></div>			
სიტუაციური სპეზი KEY PLAN			
<div></div>			
დაკვეთი PRINCIPAL		შპს "ახალი კლინიკა"	
პროექტი PROJECT		მრავალპროფილური საავადმყოფო Multi-profiled Clinic	
მისამართი ADDRESS		ქ. ხაშური რუსთაველის ქ.№40	
პროექტი №	00170307.		
CAD FILE №	00170307.		
თანამდებობა Position	სახელი, გვარი Name, Surname	ხელმოწერა Signature	
დირექტორი	ი. ბარნაბიშვილი I. Barnabishvili		
დირექტორი	ნ. ალექსიძის N. Aleksiadis		
პრ. მთ. არქ. Chief Architect	მ. იონიძის M. ionidisi		
შეასრულა Performed Work	ა. ურუშაძე A. Urushadze	ა. ყიფიძე	
შემოწმა Checked by	ი. ბარნაბიშვილი I. Barnabishvili		
<div></div>			
<div></div>			
შპს. "ახალ სტუდიო 1" საკანონმდ. თბილისი 0194, ქს. ბაის შპსს333ი №1 ტელ.: (+995 97) 77 55 70 E-mail: apexstudio.ge@gmail.com			
ქონების დაცვა ვენეტის ასია			
განს. SCALE		თარიღი DATE OF ISSUE	04.10.2018
ნახაზი DRAWG.		ქონების დაცვა	REVISIONS
აქსონომეტრიული სპეზი	#	ქონების დაცვა	თარიღი
	1	REV.	DATE
	2		
სტადია	STAGE	ინდექსი	INDEX
გეგმა პროექტი	3A-15		19

კონდიციონერის სივნი და სხელი წყლით მომარაგება

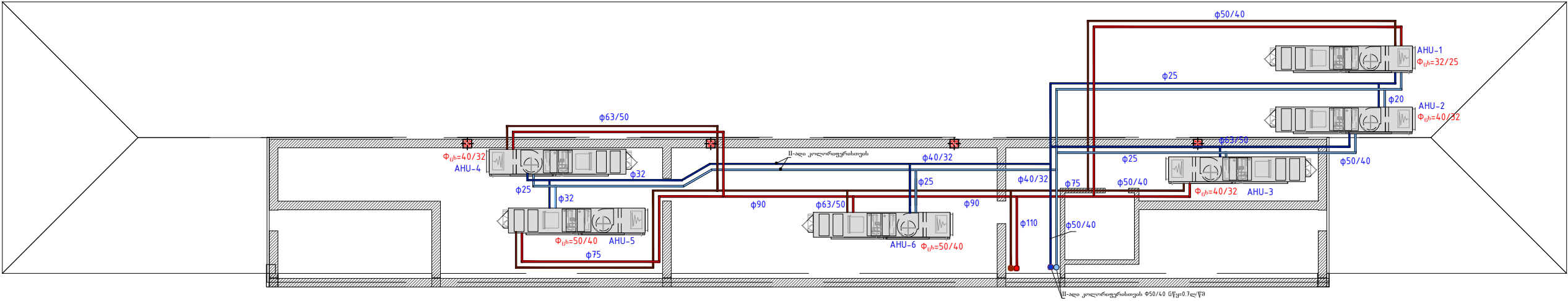

შენიშვნა

- სარედაქციო მდებარე არსული ფანკონილისივის ცივი წყლის მილხაღენები ფ=40/32
- ცხელი წყლის მილხაღენი კალორიფერისაივის ფ=32/25 რაღენობა გბთუალისწინებულია მასალთ. სპეციფიკაციამ

ფორმატი PAPER SIZE	დამკვეთი № CONTRACT №	პროექტის № PROJECT №	ფაილის სახელი FILE NAME
A3
პროექტით აღნიშვნები			LEGEND
სიტუაციური სქემა KEY PLAN			
დამკვეთი PRINCIPAL		შპს "აპექსი კლინიკა"	
პროექტი PROJECT		მრავალპროფილური საავადმყოფო Multi-profiled Clinic	
მისამართი ADDRESS		ქ. ბათუმი რუსთაველის ქ.№40	
პროექტი №	00170307.		
CAD FILE №	00170307.		
თანამდებობა Position	სახელი, გვარი Name, Surname	ხელმოწერა Signature	
დირექტორი	ი. ბარნაბიშვილი I. Barnabishvili		
დირექტორი	ნ. ალექსიადის N. Aleksiadis		
პრ. მთ. არქ. Chief Architect	მ. იონიძის M. ionidisi		
შესრულებული Performed Work	ა. ურუშაძის A. Urushadze		
შეამოწმა Checked by	ი. ბარნაბიშვილი I. Barnabishvili		
შპს "აპექსი სტუდია 1"			
საავადმყოფო, თბილისი 0194, ქ.ს. ბათი, შესახებ №1			
ტელ.: (+995 97) 77 55 70			
E-mail: apexstudio.ge@gmail.com			
კონდიციონერის სივნი და სხელი წყლით მომარაგება			
მასშ. SCALE	თარიღი DATE OF ISSUE	04.10.2018	
ნახაზი DRWG.	პროექტი #	რევიზიები REV.	თარიღი DATE
	1		
	2		
	3		
სტადია STAGE	ინდექსი INDEX	ფურც. PAGES	
მუშა პროექტი Working Draft	კვ-16	19	

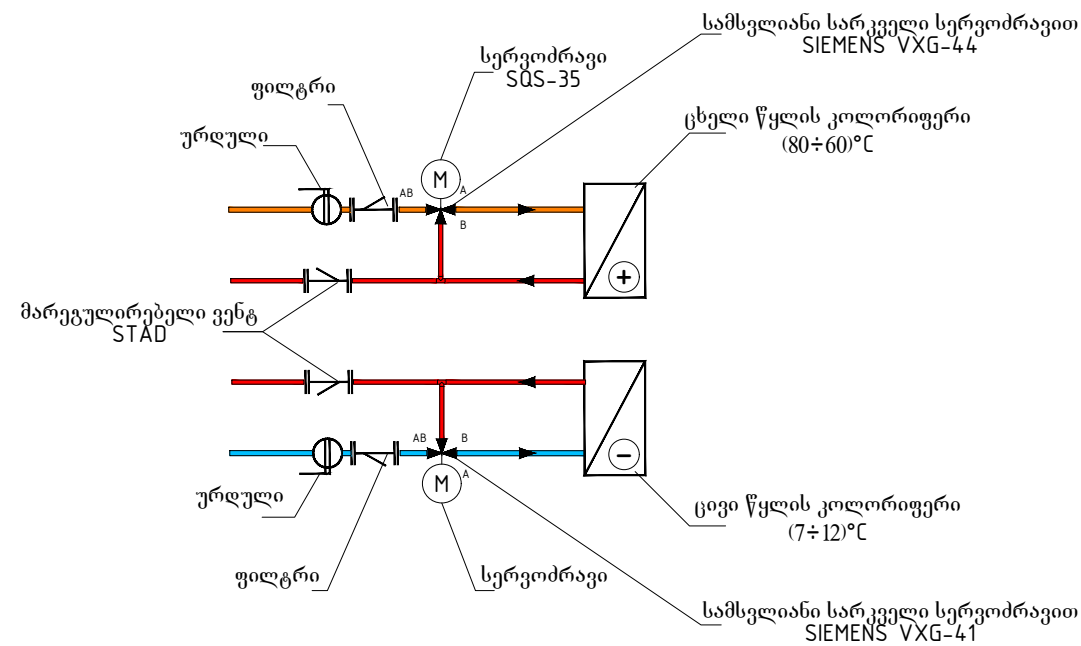

№	დასახელება	ზომა	განმ. ერთ	რ ა ო ღ ე ნ ო ბ ა																	ჯამი		შენიშვნა
				გს-1	გს-2	გს-3	გს-4	გს-5	გს-6	გს-7	გს-8	გს-9	გს-9'	გს-10	გს-11	გს-12	გს-13	გს-14	გს-15	გს-16	გრძ.მ	მ2	
1	2	3	4	5	6	7	8	9	10	11	12	13	14	15	16	17	18	19	20	21	22	23	24
1	ვენტ. მართვუთხა არხებისთვის L=1200მ3/h, P=250pa N=0,45ვვტ.		ცალი	1	1		L=1150 1	L=1100 1					L=1150 1						L=1100 1				
2	ვენტ. მართვუთხა არხებისთვის L=1000მ3/h, P=250pa N=0,35ვვტ.		ცალი									L=900 1		1									
3	ვენტ. მართვუთხა არხებისთვის L=800მ3/h, P=220pa N=0,35ვვტ.		ცალი			1														1			
4	ვენტ. მართვუთხა არხებისთვის L=600მ3/h, P=200pa N=0,2ვვტ.		ცალი							1	L=550 1				1		1	1					
5	ვენტ. მართვუთხა არხებისთვის L=700მ3/h, P=240pa N=0,35ვვტ.		ცალი													1							
6	ვენტ. მართვუთხა არხებისთვის L=450მ3/h, P=200pa N=0,2ვვტ.		ცალი						1														
7	ჰაერსადენი მოთუთ. ფურც. ფოლად.	φ=125	გრძ.მ			5,0	5,0	2,0	12,0		18,0				4,0				12,0		58,0		Σ L= 231,0
		φ=140	გრძ.მ				26,0		4,0	14,0	3,0	14,0	4,0							65,0			
		φ=160	გრძ.მ			14,0		7,0	3,0		12,0				5,0		12,0	13,0	20,0	12,0	94,0		
		φ=200	გრძ.მ							8,0	4,0	12,0									24,0		
		200X200	გრძ.მ			3,0		2,0	3,0		3,0		3,0	12,0	4,0		3,0	7,0	10,0	5,0	53,0		
		250x200	გრძ.მ			3,0				3,0		13,0			7,0		12,0	13,0	4,0		55,0		
		300x200	გრძ.მ	12,0	12,0		13,0	8,0								11,0					56,0		
		350x200	გრძ.მ			3,0													2,0		5,0		
		400X200	გრძ.მ				2,0	3,0				5,0	6,0	12,0					5,0	12,0	46,0		
		450x200	გრძ.მ	8,0	10,0		5,0													23,0			
8	ხმის ჩამხშობი გამწ. ჰაერს. L=900		ცალი	1	1			1															
9	გამწოვი სავენტ. ცხაურა	LVS-125	ცალი			1	1		4		7				2				4				
		LVS-160	ცალი				7		1	4	1	6			2		3	3	4	4			
		DV-120	ცალი			1		1															
		DV-160	ცალი			3		2					1										
		200x200	ცალი											2									
		φ450x300	ცალი										2										
		200x300	ცალი	2	2			1							2		1						
		200x400	ცალი	2	2			1								1							
10	მარეგულირებელი სარქველი	φ125	ცალი			2	1	1	4		6								3				
		φ140	ცალი				6			2	1	3	1										
		φ160	ცალი			3		2	1		1				2		3	2	2	2			
		φ200	ცალი							2	1	2											
		200X200	ცალი			1							1	1						2			
		250x200	ცალი			1													1				
		300x200	ცალი	2	1			1															
		400X200	ცალი								1							1					
11	უძრავი სავენტილაციო ცხაურა	300x200	ცალი													1							
		350x200	ცალი			1																	
		250x200	ცალი							1					1		1	1					
		400X200	ცალი					1				1	1	1					1	1			
		450x200	ცალი	1	1		1																
				200x200	ცალი						1		1										
12	ბაქტერიციდული ფილტრი F-9		ცალი	ბოქეირებული პალატიდან -1 ცალი																			

ფორმატი
PAPER SIZE

A3

დაკვეთა №
CONTRACT №

...

პროექტის №
PROJECT №

...

ფაილის სახელი
FILE NAME

...

პროგრამით აღნიშვნები

LEGEND

სიტუაციური სქემა
KEY PLAN

დამკვეთი
PRINCIPAL

შპს "აპექსი კლინიკა"

პროექტი
PROJECT

მრავალპროფილური საავადმყოფო
Multi-profiled Clinic

მისამართი
ADDRESS

ქ. ბათუმი რუსთაველის ქ.№40

პროექტი №

00170307.

CAD FILE №

00170307.

თანამდებობა
Position

სახელი, გვარი
Name, Surname

ხელმოწერა
Signature

ლირეპტორი

ი. ბარნაბიშვილი
I. Barnabishvili

ლირეპტორი

ნ. ალექსიადისი
N. Aleksiadisi

პრ. მთ. არქ.
Chief Architect

მ. იონიძისი
M. ionidisi

შესრულება
Performed Work

ა. ურუშაძე
A. Urushadze

შეამოწმა
Checked by

ი. ბარნაბიშვილი
I. Barnabishvili

შპს "აპექსი სტუდო 1"

საპროექტო, თბილისი 0194, ქს. ბაისი შესახვევი №1

ტელ.: (+995 97) 77 55 70

E-mail: apexstudio.ge@gmail.com

ქონდოცი რეაგა ვანდოილასი

მასშ.
SCALE

თარიღი
DATE OF ISSUE

04.10.2018

ნახაზი
DRWG.

პროექტირება
REVISIONS

#

კორექტ.

REV.

თარიღი
DATE

1

2

3

სტადია
STAGE

ინდექსი
INDEX

ფურც.
PAGES

მუშა პროექტი
Working Draft

31-18

19

