ნახაზების ჩამონათვალი

1 თავფურცელი
2 I და სარდაფის სართულის ტექნოლოგიური მოწყობილობებისა და ავეჯის განლაგების გეგმა.
3 I და სარდაფის სართული. სანტექნიკური მოწყობილობების და საშტეფსელო როზეტების განლაგების სქემა.
4 სპეციფიკაცია.

ფორმატი PAPER SIZE	დაკვეთა № CONTRACT №	პროექტის № PROJECT №	ფაილის სახელი FILE NAME
A-3	...	...	...

პირობითი აღნიშვნები LEGEND

- ორ-პოლუსიანი საშტეფსელო როზეტი
- საოპერაციო ელ.ფარი /3 კვ./
- გამშვები ელ. მოწყობილობა
- ქანგბადის მიყვანილობის კედლის კანელი
- შეკუმშული კაერის მიყვანილობის კედლის კანელი
- შხაპის მოწყობილობა და შხაპის საკვეში
- შხაპის მოწყობილობა
- ხელსაბანი
- უნიტაზი
- ტრაპი

შენიშვნები NOTES

1.
2.
3.

სიტუაციური სქემა
KEY PLAN

დამკვეთი
PRINCIPAL

პროექტი
PROJECT
ესტეტიკური სენტრი

მისამართი
ADDRESS
ქ. თბილისი,
ზაქარია ფალიაშვილის ქ. №41

თანამდებობა Position	სახელი, გვარი Name, Surname	ხელმოწერა Signature
საარ. ხელმძღვ. Head of design group	ი. ბარნაბიშვილი I. Barnabishvili	
პრ. არქ. Architect	ნ. ალექსიადისი N. Alexsiadisi	
ინჟ. ტექნილოგი Engineer Technologist	ვ. ჯომარჯიძე V. Jomarjidze	

APEX Studio 1

შპს. "აპექს სტუდიო 1"
საქართველო, თბილისი 0194, კოს ტბის მესახლეები №1
ტელ.: (+995 97) 77 55 70
E-mail: apexstudio.ge@ gmail. com

ტ ე ქ ნ ო ლ ო გ ი უ რ ი ნ ა ნ ი ლ ი

მასშ. SCALE		თარიღი DATE OF ISSUE	08.10.2019
ნახაზი DRWG.		კორექტირება REVISIONS	

№	კორექტ. REV.	თარიღი DATE
1		
2		
3		

სტადია STAGE	ინდექსი INDEX	ფურც. PAGES
მუშა პროექტი Working Draft	ტქ-01	4

I სართულის გეგმა ავეჯის და ტექნოლოგიური მოწყობილობის განლაგებით
მ 1:100

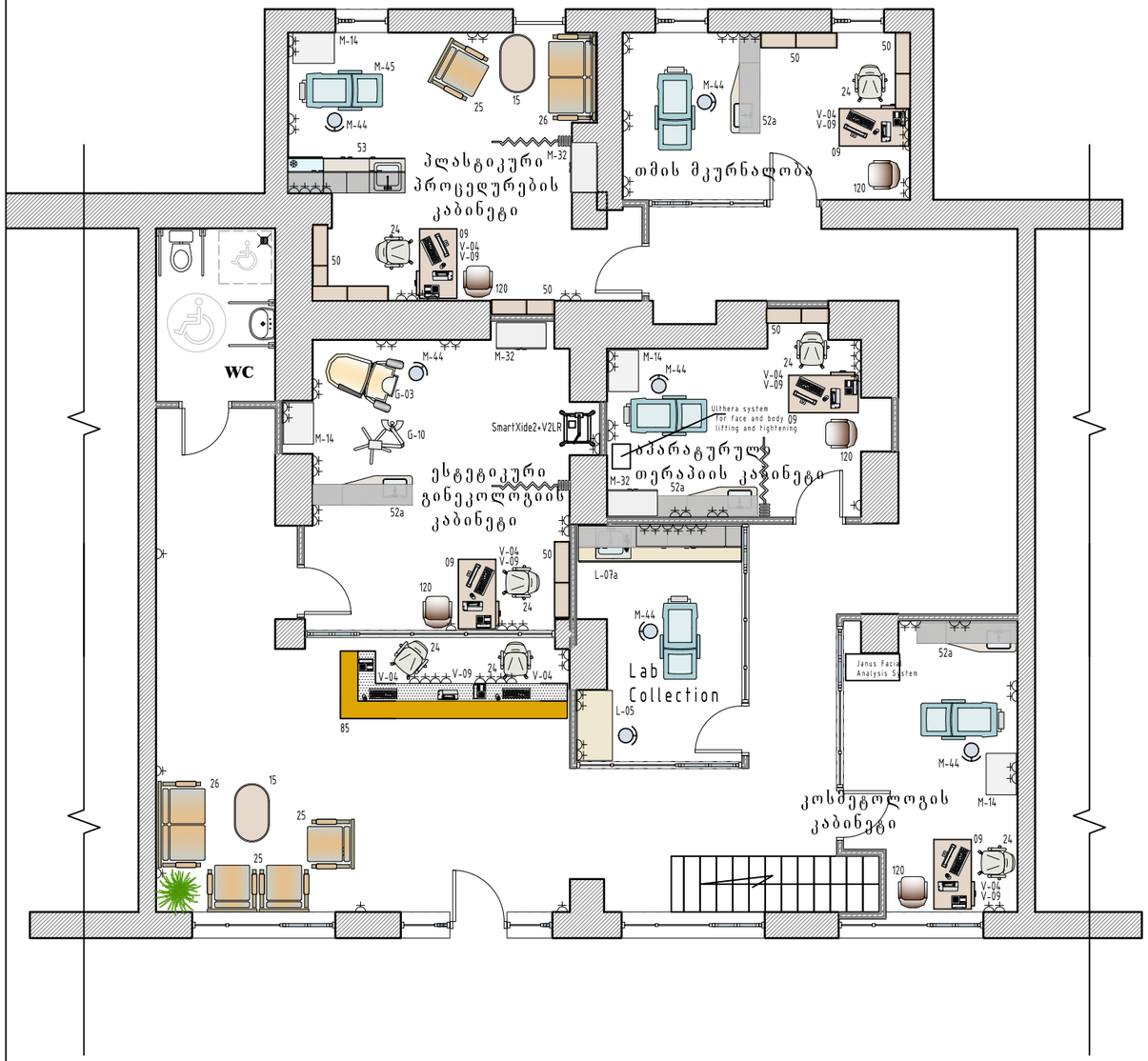

სარდაფის სართულის გეგმა ავეჯის და ტექნოლოგიური მოწყობილობის განლაგებით
მ 1:100

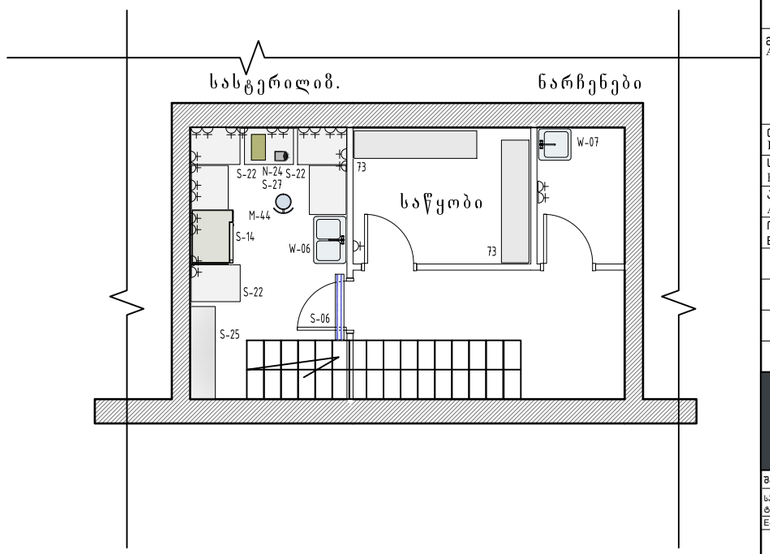

ფორმატი PAPER SIZE	დაკვეთა № CONTRACT №	პროექტის № PROJECT №	ფაილის სახელი FILE NAME
A-3	...	...	...

პირობითი აღნიშვნები LEGEND

- ორ-პოლუსიანი საშტეფსელო როზეტი
- საოპერაციო ელ.ფარი /3 კვ./
- გამთვლები ელ. მოწყობილობა
- ქანგბადის მიყვანილობის კედლის კანელი
- შეკუმშული კაერის მიყვანილობის კედლის კანელი
- შხაპის მოწყობილობა და შხაპის საკვეში
- შხაპის მოწყობილობა
- ხელსაბანი
- უნიტაზი
- ტრაპი

შენიშვნები NOTES

1.
2.
3.

სიტუაციური სქემა
KEY PLAN

დამკვეთი
PRINCIPAL

პროექტი
PROJECT: ესტეტიკური სენტრი

მისამართი
ADDRESS: ქ. თბილისი, ზაქარია ფალიაშვილის ქ. №41

თანამდებობა Position	სახელი, გვარი Name, Surname	ხელმოწერა Signature
საპრ. ხელმძღვ. Head of design group	ი. ბარნაბიშვილი I. Barnabishvili	
პრ. არქ. Architect	ნ. ალექსიადისი N. Aleqsiadisi	
ინჟ. ტექნილოგი Engineer Technologist	ვ. ჯომარჯიძე V. Jomarjidze	

APEX Studio 1
მპს. "აპექს სტუდიო 1"
საპარმთველო. თბილისი 0194, კუს ტბის მესახლეები №1
ტელ.: (+995 97) 77 55 70
E-mail: apexstudio.ge@ gmail. com

ტ ე ქ ნ ო ლ ო გ ი უ რ ი ნ ა ნ ი ლ ი

მასშ. SCALE		თარიღი DATE OF ISSUE	08.10.2019
ნახაზი DRWG.			

კორექტირება REVISIONS

№	კორექტ. REV.	თარიღი DATE
1		
2		
3		

სტადია STAGE	ინდექსი INDEX	ფურც. PAGES
მუშა პროექტი Working Draft	ტქ-02	4

I და სარდაფის სართული. სანტექნიკური მოწყობილობების და საშტეფსელო როზეტების განლაგების სქემა.

მ 1:100

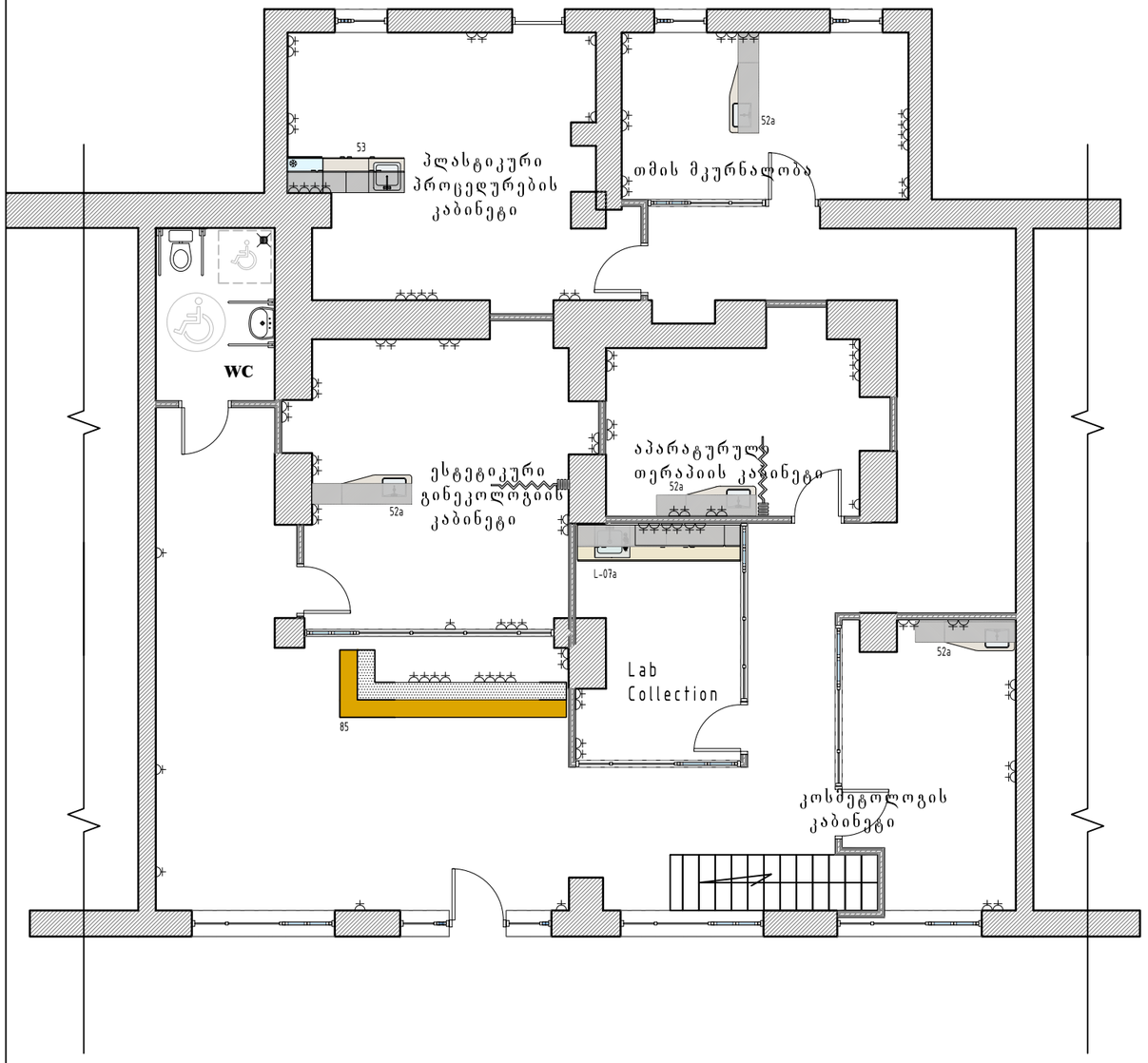

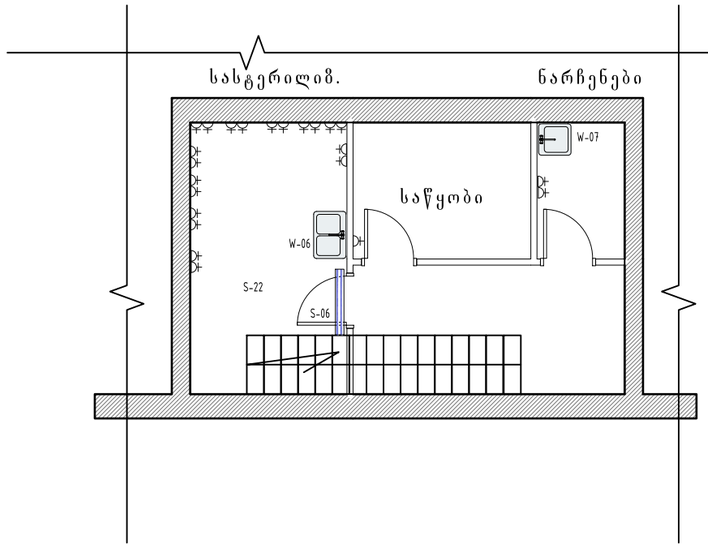

ფორმატი PAPER SIZE	დაკვეთა № CONTRACT №	პროექტის № PROJECT №	ფაილის სახელი FILE NAME
A-3	...	...	...

პირობითი აღნიშვნები LEGEND

- ორ-პოლუსიანი საშტეფსელო როზეტი
- საოპერაციო ელ.ფარი /3 კვ./
- გამთვლები ელ. მოწყობილობა
- ჭანგბადის მიყვანილობის კედლის კანელი
- შეკუმშული კაერის მიყვანილობის კედლის კანელი
- შხაპის მოწყობილობა და შხაპის საკვეთი
- შხაპის მოწყობილობა
- ხელსაბანი
- უნიტაზი
- ტრაპი

შენიშვნები NOTES

1.
2.
3.

სიტუაციური სქემა
KEY PLAN

დამკვეთი
PRINCIPAL

პროექტი
PROJECT
ესტეტიკური ცენტრი

მისამართი
ADDRESS
ქ. თბილისი,
ზაქარია ფალიაშვილის ქ. №41

თანამდებობა Position	სახელი, გვარი Name, Surname	ხელმოწერა Signature
საპრ. ხელმძღვ. Head of design group	ი. ბარნაბიშვილი I. Barnabishvili	
პრ. არქ. Architect	ნ. ალექსიძისი N. Aleqsiadisi	
ინჟ. ტექნილოგი Engineer Technologist	ვ. ჯომარჯიძე V. Jomarjidze	

APEX Studio 1
შპს. "აპექს სტუდიო 1"
საპარიზიანოს, თბილისი 0194, ქუს ტბის მეზახვილი №1
ტელ.: (+995 97) 77 55 70
E-mail: apexstudio.ge@ gmail. com

ტ ე ქ ნ ო ლ ო გ ი უ რ ი ნ ა წ ი ლ ი

მასშ. SCALE		თარიღი DATE OF ISSUE	08.10.2019
ნახაზი DRWG.			

კორექტირება REVISIONS

№	კორექტ. REV.	თარიღი DATE
1		
2		
3		

სტადია STAGE	ინდექსი INDEX	ფურც. PAGES
მუშა პროექტი Working Draft	ტქ-03	4

ს პ ე ც ი ფ ი კ ა ც ი ა

№	დასახელება გაბარიტები მმ	ტექნიკური მახასიათებლები: ე-ელექტრობა ვ-ვენტილაცია კ-კანალიზაცია ც.წ.-ცივი წყალი ცხ.წ.-ცხელიწყალი დ-დამიწება	რაოდენობა
1	2	3	4
	ავეჯი		
09	საწერი მაგიდა ერთი ტუმბოთი, 1200X650X750 ლამინირებული ზედაპირით		5
15	საჟურნალო მაგიდა ლამინირებული ზედაპირით 1000X650X550		2
24	მოძრავი სამუშაო სავარძელი 660X635X850		7
25	სავარძელი 850X800X850		4
26	რბილი სავარძელი 1475X800X800		2
50	კარადა საბუთებისთვის 1300x250x1800		5
50 a	კარადა საბუთებისთვის 1300x250x1800		2
52a	კარადა ჩაშენებული ხელსაბანით 1700x500x1850		4
73	სტელაჟი 2000X450X1800		2
85	რესეფშენი		1
120	რბილი სკამი 470X570X960		5
	ტექნოლოგიური ინვენტარი		
G-03	გინეკოლოგიური სავარძელი ელექტრორეგულირებით 1280-1820X605X795	ე:2203;1ფ.0.2კვტ.	1
G-10	გინეკოლოგიური სამედიცინო 2 რეფლექტორიანი ნათურა 900X700X1900	ე: 2203; 1ფ. 0.11კვტ.	1
L-05	ლაბორატორიული ხელსაწყოებების მაგიდა 120X600X850		1
L-07	ლაბორატორიული მაგიდა /მოდული/ ჩაშენებული ნიჟარით 4000x600x800/900	ც.წყ.: დ=15 ცხ.წყ.: დ=15 კ: დ=50 დ.	1
M-14	სამედიცინო, საინსტრუმენტო 3 დონიანი მოძრავი მაგიდა 670X470X830		4
M-32	ორკარიანი სამედიცინო კარადა 830X450X1600		3
M-44	საბრუნავი მოძრავი სამედიცინო სკამი d=380 H=450-670		8
M-45	გასასინჯი ელექტრო სავარძელი	ე:2203;1ფ.0.55კვტ.	5
M-53	სპეციალური აქვეჯის ნაკრები სამედიცინო სათავსოებისათვის:ა) უჟანგავი სამრეცხაო ნიჯარა,ბ) სტერილური მასალების და წამლების შესანახი კარადა ზედა და ქვედაგამოსაწევიკარადებით და დახლებით ბ) ჩაშენებული ფარმასეფტული მაცივარი, X600X850	ე: 2203; 1ფ. 0.14კვტ. ც.წყ: დ=15 ცხ.წყ: დ=15 კ: დ=50	1
N-24	გამრეცხ-სადეზინფექცირებული მოწყობილობა, მოქნილი ენდოსკოპებისათვის		1
S-06	კედლის ბაქტერიციდური გამომსხივებელი 1070X140X80	ე:2203;1ფ.0.1კვტ.	1
S-14	მშრალკაეროვანი სტერილიზატორი 40ლ. 670X865X670	ე: 2203; 1ფ. 1.5კვტ.	1
S-22	დამხმარე მაგიდა, უჟანგავი ლითონის ზედაპირით 800X600X900		7
S-25	უჟანგავი ლითონის, საწარმო სტელაჟი 1500X400X1900		1
S-27	ულტრაბგერითი გამრეცხი მოწყობილობა 210X160X155	ე: 2203; 1ფ. 0.35კვტ.	1
SmartXide2+V 2LR	SmartXide2+V2LR	ე:230V, 9.5A	1
V-04	კომპიუტერის კომპლექტი	ე:2203;1ფ.0.5კვტ.	7
V-09	პრინტერი	ე:2203;1ფ.0.3კვტ.	6
W-06	2-სექციანი ემალირებული სამრეცხაო აბაზანა 770X530X300	ც.წყ: დ=15 ცხ.წყ.: დ=15 კ: დ=50	1
W-07	1-სექციანი ემალირებული სამრეცხაო აბაზანა 500X530X300	ც.წყ: დ=15 ცხ.წყ.: დ=15 კ: დ=50	1
ინვალიდთა ხელსაბანი		ც.წყ: d=15 ცხ.წყ.: d=15 კ: d=50	1
ინვალიდთა უნიტაზი		ც.წყ: d=15 კ: d=100	1
ტრაპი		კ: d=50	1
Telephone			7
ფარდა			3

ფორმატი PAPER SIZE	დაკვეთა № CONTRACT №	პროექტის № PROJECT №	ფაილის სახელი FILE NAME
A-3	...	...	...

პირობითი აღნიშვნები LEGEND

- ორ-პოლუსიანი საშტეფსელო როზეტი
- საოპერაციო ელ.ფარი /3 კვ./
- გამშვები ელ. მოწყობილობა
- ჭანგბადის მიყვანილობის კედლის კანელი
- შეკუმშული კაერის მიყვანილობის კედლის კანელი
- შხაპის მოწყობილობა და შხაპის საკვები
- შხაპის მოწყობილობა
- ხელსაბანი
- უნიტაზი
- ტრაპი

შენიშვნები NOTES

1.
2.
3.

სიტუაციური სქემა
KEY PLAN

დამკვეთი
PRINCIPAL

პროექტი
PROJECT
ესტეტიკური ცენტრი

მისამართი
ADDRESS
ქ. თბილისი, ზაკაარია ფალიაშვილის ქ. №41

თანამდებობა Position	სახელი, გვარი Name, Surname	ხელმოწერა Signature
საპრ. ხელმძღვ. Head of design group	ი. ბარნაბიშვილი I. Barnabishvili	
პრ. არქ. Architect	ნ. ალექსიადისი N. Aleqsiadisi	
ინჟ. ტექნოლოგი Engineer Technologist	ვ. ჯომარჯიძე V. Jomarjidze	

APEX Studio 1

შპს. "აპექს სტუდიო 1"
საპარიზიანო, თბილისი 0194, კუს ტბის შესახვევი №1
ტელ.: (+995 97) 77 55 70
E-mail: apexstudio.ge@gmail.com

ტ ე ქ ნ ო ლ ო გ ი უ რ ი ნ ა წ ი ლ ი

მასშ. SCALE		თარიღი DATE OF ISSUE	08.10.2019

ნახაზი DRWG.

კორექტირება			REVISIONS
№	კორექტ. REV.	თარიღი	DATE
1			
2			
3			

სტადია STAGE	ინდექსი INDEX	ფურცლ. PAGES
მუშა პროექტი Working Draft	ტქ-04	4