

ქ. ზუგდიდი ქუჩა ჯეიდიას №1  
ს/ნ: 43.31.55.312

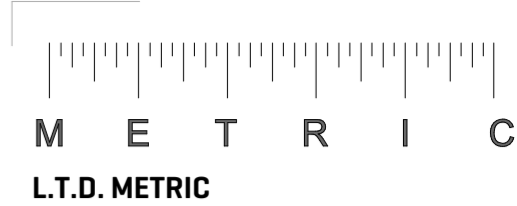

შპს "მეტრიკ", თბილისი, თისი ვარსი 63  
[+995 595] 20 71 40, [+995 551] 71 66 17

პროექტით აღნიშნული

თექნიკური პ. მარკინგები

| თანამდებობა    | მვარი        | ხელმოწერა |
|----------------|--------------|-----------|
| მ.გ. დირექტორი | დ.გ.გ.გ.გ.   |           |
| ა.გ. დირექტორი | დ.გ.გ.გ.გ.   |           |
| ავტორი         | დ.გ.გ.გ.გ.   |           |
| თანაავტორი     | ს. ხაბადავლი |           |
| დამამუშავა     | ს. ხაბადავლი |           |
| შეამოწმა       | დ.გ.გ.გ.გ.   |           |

დამამუშავებელი შპს მუშაობის პირობები ს/ნ 404583492

პროექტი მრავალბინიანი საცხოვრებელი სახლი

ნახატი

მოსამართლი : ქალაქი ზუგდიდი, ქუჩა ჯეიდა #1



განმარტებითი ბარათი

საპროექტო შენობა მდებარეობს ქალაქ ზუგდიდში ჯეიდის ქუჩა №1 ში  
ტერიტორიაზე იგეგმება მრავალბინიანი საცხოვრებელი სახლი მშენებლობა  
რომლის 1 სართულზე იქნება განთავსებული ჯომარცხიული ფართი  
ხოლო მომდევნო 11 სართული ტიპურად საცხოვრებელია. შენობას  
გააჩნია საქართველოს მთავრობის 2016 წლის №41 დადგენილების  
შესაბამისად 2 ხბის უჩრდილ და ღრუბი რომელშიც სახსეა შედის.  
-1 სართულზე განთავსებულია ავტოსადგომები. 3შენობა IV კლასის ობიექტს  
წარმოადგენს. შენობა მოვირჩეთებულია არაერთგვაროვანი ღესვით და  
აგურის ფაქტურით.

ტექნიკური-ეკონომიკური მაჩვენებლები

ნახეთის ფართი 1061 ჰ3.მ

განაშენიანების ფართი - 753.6 ჰ3.მ

სამშენებლო მოცულობა 25326 მეტრ კუბი  
სამშენებლო მოცულობა 0 ნიშნულს ზევით - 23450 მეტრ კუბი  
სამშენებლო მოცულობა 0 ნიშნულს ქვეით - 1876 მეტრ კუბი

სართო ფართი - 7026.69 ჰ3.მ  
საცხოვრებელი ფართი -4361.28 ჰ3.მ  
საზაფხულო ფართი - 726.35 ჰ3.მ  
ჯომარცხიული ფართი - 568.5 ჰ3.მ  
სადარბაზო ხბის უჩრდილის ფართი - 883.77 ჰ3.მ  
ავტოსადგომის ფართი - 349.93  
ღამხმარე ფართი - 136.86 ჰ3.მ

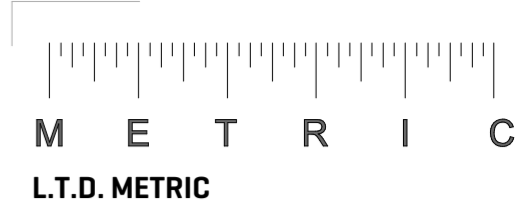

შპს "მეტრიკ", თბილისი, თისი ვარანა 63  
[+995 595] 20 71 40, [+995 551] 71 66 17

პრობითი აღნიშვნები

ტექნიკურ ეკ. მაჩვენებელი

| თანამდებობა    | გვარი          | ხელმოწერა |
|----------------|----------------|-----------|
| მშ. დირექტორი  | ე.ბაგინძე      |           |
| აღმ. დირექტორი | ე.ბაგინძე      |           |
| ავტორი         | ე.ბაგინძე      |           |
| თანაავტორი     | ს. ხაბაღაშვილი |           |
| დამუშავა       | ს. ხაბაღაშვილი |           |
| გამოწმდა       | ე.ბაგინძე      |           |

დამკვეთი შპს ნუბილი პალასი ს/კ 404583492

პროექტი მრავალბინიანი საცხოვრებელი სახლი

ნახაზი

მისამართი : ქალაქი ზუგდიდი, ქუჩის ქუჩა #1

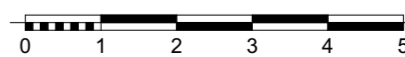



მიწის (უძრავი ქონების) საკადასტრო კოდი

N 43.31.55.312

### ამონაწერი საჯარო რეესტრიდან

განცხადების რეგისტრაცია  
N 882019724261 - 04/09/2019 15:22:09

მომზადების თარიღი  
10/09/2019 14:41:27

### საკუთრების განყოფილება

| მონა<br>ბუგდილი                              | სექტორი<br>ქ. ბუგდილი | კვარტალი | ნაკვეთი | ნაკვეთის საკუთრების ტიპი:საკუთრება<br>ნაკვეთის დანიშნულება: არასასოფლო სამეურნეო<br>დამზესტებული ფართობი: 1061.00 კვ.მ.<br>ნაკვეთის წინა ნომერი: |
|--|-----------------------|----------|---------|--|
| 43   | 31                    | 55       | 312     |  |
| მისამართი: ქალაქი ბუგდილი , ქუჩა კელია , N 1 |                       |          |         |  |

### მესაკუთრის განყოფილება

განცხადების რეგისტრაცია : ნომერი 882016204091 , თარიღი 01/04/2016 17:13:40  
უფლების რეგისტრაცია: თარიღი 06/04/2016

უფლების დამადასტურებელი დოკუმენტი:

- ნასყიდობის ხელშეკრულება , დამოწმების თარიღი:01/04/2016 ,სსიპ "საჯარო რეესტრის ეროვნული სააგენტო"

მესაკუთრები:

სააქციო საზოგადოება ვენჯოზრდია, ID ნომერი:404885335

მესაკუთრე:

აღწერა:

სააქციო საზოგადოება ვენჯოზრდია

### იპოთეკა

|   |  |
|---|--|
| განცხადების<br>რეგისტრაცია<br>ნომერი<br>882016353384<br>თარიღი 07/06/2016<br>14:52:49 | იპოთეკარა ("ოპიკი" ) "ოვერსიმ ფრაიფით ინვესტიმენტი კორპორეიშენ",<br>მესაკუთრე: სააქციო საზოგადოება "ვენჯოზრდია"404885335;<br>საგანი:მიწის ნაკვეთი 1061 კვ.მ;<br>იპოთეკის ხელშეკრულების ცვლილება N3, რეესტრის ნომერი N160609982, დამოწმების<br>თარიღი07/06/2016, ნოტარიუსი ნსოფურია |
| უფლების<br>რეგისტრაცია: თარიღი<br>07/06/2016  |  |
| საგადასახადო გირავნობა:   |  |

- საგადასახადო გირავნობა/იპოთეკა: 102019252975 02/07/2019 10:59:39  
სააქციო საზოგადოება სს ვენჯოზრდია ს/ნ 404885335  
საგანი: მთელი ქონება, მთელი ქონება  
საფუძველი: შეტყობინება, N00623755, 02.07.2019, შემოსავლების სამსახური
- საგადასახადო გირავნობა/იპოთეკა: 102019335713 06/09/2019 10:44:11  
სააქციო საზოგადოება სს ვენჯოზრდია ს/ნ 404885335

საჯარო რეესტრის ეროვნული სააგენტო. http://public.reestri.gov.ge

გვერდი: 1(2)

საგანი: მთელი ქონება, მთელი ქონება

საფუძველი: შეტყობინება, N00631860, 06.09.2019, შემოსავლების სამსახური

### ვაღლებულება

|   |   |
|---|---|
| განცხადების<br>რეგისტრაცია<br>ნომერი<br>882016204091<br>თარიღი 01/04/2016<br>17:13:40 | გამყიდველი: სსიპ ბუგდილის მუნიციპალიტეტი220418956;<br>საგანი:ხელშეკრულების მე-3 მუხლით ნაკისრი ვაღლებულებები;<br>ნასყიდობის ხელშეკრულება, დამოწმების თარიღი01/06/2016, საქართველოს იუსტიციის<br>სამინისტროს საჯარო რეესტრის ეროვნული სააგენტო<br>შეთანხმება ქალაქ ბუგდილის მუნიციპალიეტის საკუთრებაში არსებული ქონების<br>(პირობებით) 2015 წლის 17 ივლისის ნასყიდობის ხელშეკრულება N2-ში ცვლილება-<br>დამატებების შეტანის შესახებ, დამოწმების თარიღი04/09/2019, სსიპ საქართველოს<br>იუსტიციის სამინისტრო საჯარო რეესტრის ეროვნული სააგენტო<br>უფლების<br>რეგისტრაცია: თარიღი<br>06/04/2016<br>შეთანხმება ქალაქ ბუგდილის მუნიციპალიეტის საკუთრებაში არსებული ქონების<br>(პირობებით) 2015 წლის 17 ივლისის ნასყიდობის ხელშეკრულება N2-ში ცვლილება-<br>დამატებების შეტანის შესახებ, დამოწმების თარიღი05/09/2019, სსიპ საქართველოს<br>იუსტიციის სამინისტრო საჯარო რეესტრის ეროვნული სააგენტო |
| ვაღდა/აკრძალვა:   |   |
| რეგისტრირებული არ არის  |   |
| მოვალეობა რეესტრი:  |   |
| რეგისტრირებული არ არის  |   |

"ფიზიკური პირის მიერ 2 წლამდე ვალით საკუთრებაში არსებული მატერიალური აქტივის რეალიზაციისას, აგრეთვე საგადასახადო წლის განმავლობაში 1000 ლარის ან მეტი ღირებულებას ქონების საწუქრად მიღებისას საშემოსავლო გადასახადი გადახდის ექვემდებარება საინტარსო წლის მომდევნო წლის 1 აპრილამდე, რის შესახებაც აღნიშნული ფიზიკური პირი იმავე ვადაში წარუდგენს დეკლარაციას საგადასახადო ორგანოს. აღნიშნული ვაღლებულების შეუსრულებლობა წარმოადგენს საგადასახადო სამართალდარღვევას, რაც იწვევს პასუხისმგებლობას საქართველოს საგადასახადო კოდექსის XVIII თავის მიხედვით."

- დოკუმენტის ნაშედილობის გადამოწმება შესაძლებელია საჯარო რეესტრის ეროვნული სააგენტოს ოფიციალურ ვებ-გვერდზე www.napr.gov.ge;
- ამონაწერის მიღება შესაძლებელია ვებ-გვერდზე www.napr.gov.ge, ნებისმიერ გერიგორიულ ხარეგისტრაციო სამსახურში, იუსტიციის სახლებსა და სააგენტოს აეგორირებულ პირებთან;
- ამონაწერში გვენიკური ხარეგენის აღმოჩენის შემთხვევაში დაგვიკავშირდით: 2 405405 ან პირადად შეგესვით განაცხადი ვებ-გვერდზე;
- კონსულტაციის მიღება შესაძლებელია იუსტიციის სახლის ცხელ ხაზზე 2 405405;
- საჯარო რეესტრის თანამშრომელთა მზიდან უკანითი ქმედების შემთხვევაში დაგვიკავშირდით ცხელ ხაზზე: 08 009 009 09
- თქვენივის საინგერესო ნებისმიერ საკითხთან დაკავშირებით მოგეწერეთ ელ-ფოსტით: info@napr.gov.ge

საჯარო რეესტრის ეროვნული სააგენტო. http://public.reestri.gov.ge

გვერდი: 2(2)

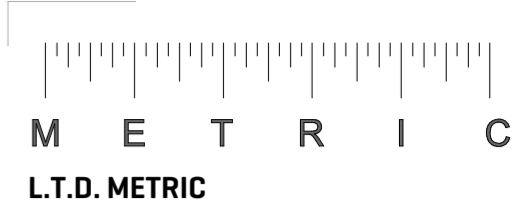

ბპს "ბედრიკ", თბილისი, ბიის ჰერანდა 63  
[+995 595] 20 71 40, [+995 551] 71 66 17

### პირობითი აღნიშვნები

### ბექნიკური აკ. ბარენებელი

| თანამდებობა   | ბვარი          | ხელმოწერა |
|---------------|----------------|-----------|
| ბან. ბორაქორი | ბ.ბანიძე       |           |
| ალბ. ბორაქორი | ბ.ბანიძე       |           |
| ავტორი        | ბ.ბანიძე       |           |
| თანაავტორი    | ს. ხაბაღაშვილი |           |
| ბაბაშაპა      | ს. ხაბაღაშვილი |           |
| ბაბონდა       | ბ.ბანიძე       |           |

|             |                                |               |
|-------------|--------------------------------|---------------|
| ბამეპეტი    | ბპს ბუბილი პაბანი              | ს/კ 404583492 |
| პროექტი     | ბრაპბინინიანი სახეოპრბეპი სახი |               |
| ნახაბი      |                                |               |
| ბისაბართი : | ბაბაბი ბუბილი, ბუბიას ბუბა #1  |               |

amonaweri

1:1

amonaweri

1:1



ბ.პ



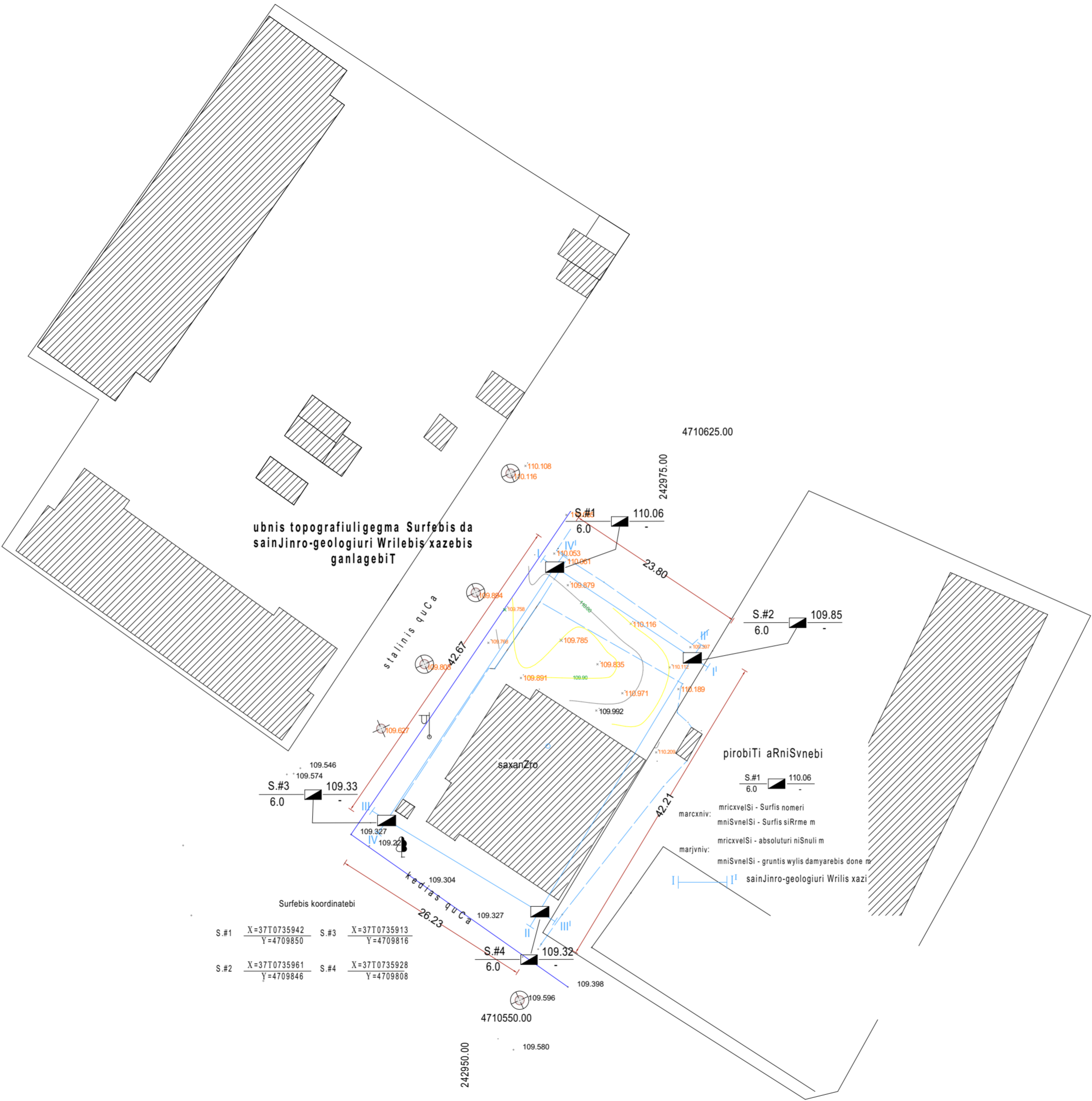

M E T R I C  
L.T.D. METRIC

შპს "გეოტექნიკა", თბილისი, ბოსნოვსკა 63  
[+995 595] 20 71 40, [+995 551] 71 66 17

პროექტის აღწერა

შპს "გეოტექნიკა" გეოდეზიური

| შენიშვნა   | გვარად         | ხელმოწერა |
|------------|----------------|-----------|
| გეოდეზიური | გეოდეზიური     |           |
| აღწერა     | გეოდეზიური     |           |
| ავტორი     | გეოდეზიური     |           |
| თანაავტორი | ს. ხაბადაშვილი |           |
| დაამუშავა  | ს. ხაბადაშვილი |           |
| გამოცემა   | გეოდეზიური     |           |

გეოდეზიური შპს გეოდეზიური გეოდეზიური ს/ს 404583492

პროექტი გეოდეზიური საინჟინერო-გეოდეზიური საინჟინერო

ნახატი

მონტაჟი : გეოდეზიური, გეოდეზიური #1

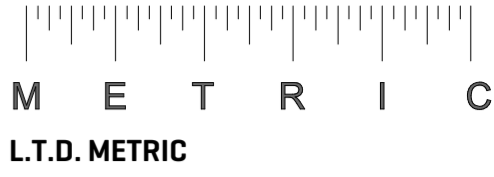
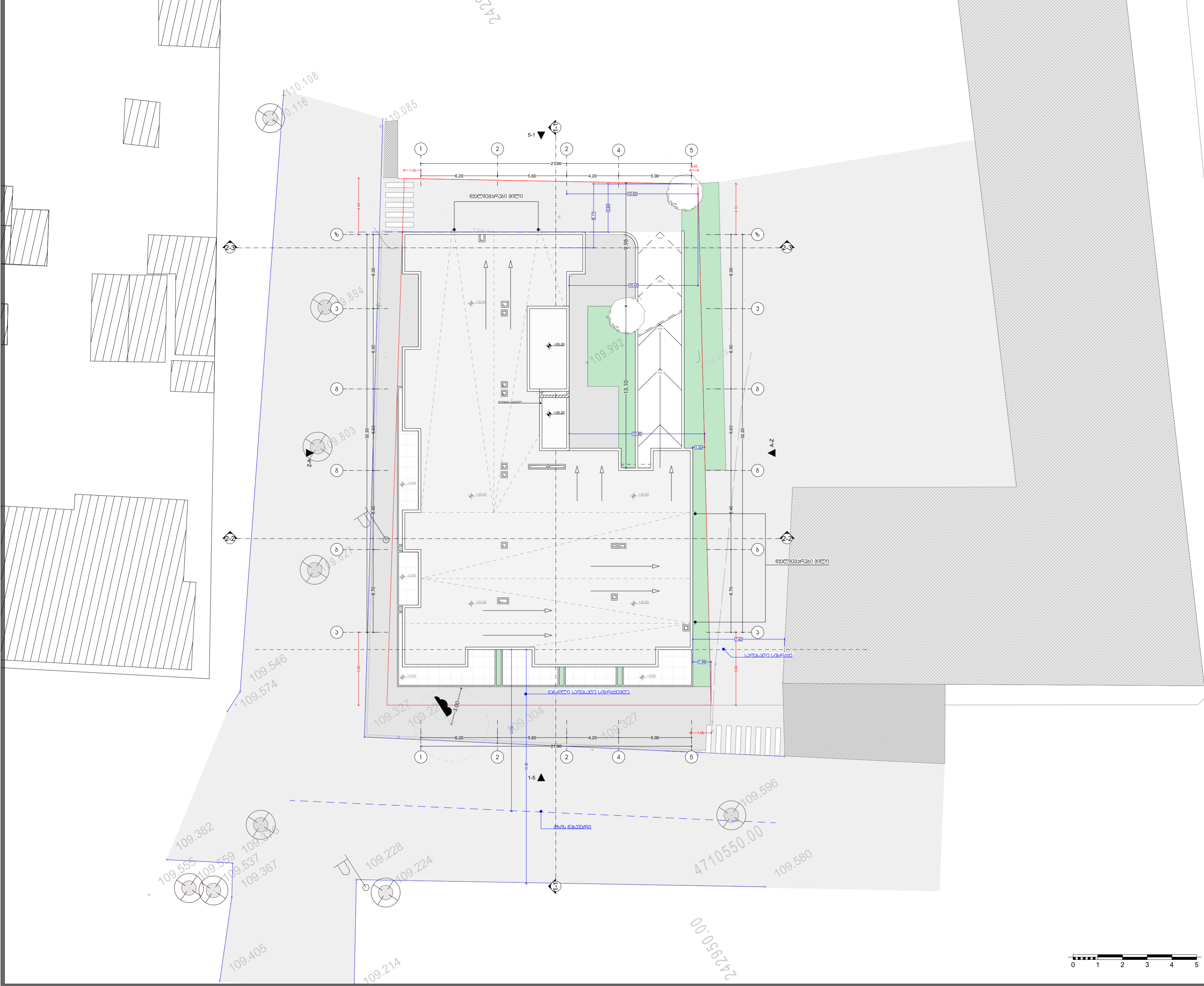

შპს "მეტროქ", თბილისი, ბოსნოვსკა 63  
[+995 595] 20 71 40, [+995 551] 71 66 17

პროექტის აღნიშვნები

შენიშვნები

| თანამდებობა  | გვარი          | ხელმოწერა |
|--------------|----------------|-----------|
| მშ. ინჟინერი | გ.გ.გ.გ.       |           |
| პ. ინჟინერი  | გ.გ.გ.გ.       |           |
| პროექტი      | გ.გ.გ.გ.       |           |
| თანამდებობა  | ს. ხაბადაშვილი |           |
| მასშტაბი     | ს. ხაბადაშვილი |           |
| შენიშვნა     | გ.გ.გ.გ.       |           |

|           |                                  |               |
|-----------|----------------------------------|---------------|
| დამკვეთი  | შპს "მეტროქ" პალატი              | ს/კ 404583492 |
| პროექტი   | მრავალბინიანი საცხოვრებელი სახლი |               |
| ნახატი    |                                  |               |
| მონტაჟი : | მალაქი ნაბიძი, კვლევის ქუჩა #1   |               |

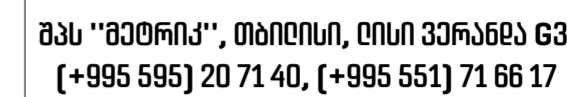
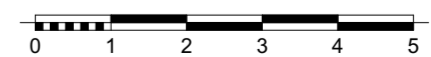

**თაქნიკურ ეკ. მარკინაბელი**

| თანამდებობა  | პყარი        | ხედოიწყა |
|--------------|--------------|----------|
| პ.ე. ღირჲყოი | ე.ბაბინიძე   |          |
| პ.ე. ღირჲყოი | ე.ბაბინიძე   |          |
| პყოი         | ე.ბაბინიძე   |          |
| თანაპყოი     | ს. ხაბაზაძეი |          |
| ბაბიძე       | ს. ხაბაზაძეი |          |
| ბაბინიძე     | ე.ბაბინიძე   |          |

დაბეჭდოთ      მას ნაშეძელი პატიანი      ს/პ 404583492

|         |                                  |
|---------|----------------------------------|
| პროექტი | მრავალბინიანი საცხოვრებელი სახლი |
|---------|----------------------------------|

|        |
|--------|
| ნახაზი |
|--------|

მისამართი : ქალაქი ზუბოლონი, კედლიან ქუჩა #1

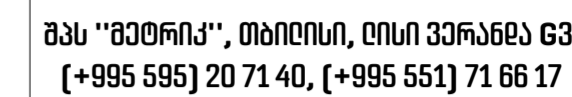
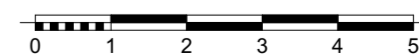

**თაქნიკურ ეკ. მარკენაბელი**

| თანამდებობა | პვარე        | ხედოეფეა |
|-------------|--------------|----------|
| პე. ლეეფეფე | ე.პეფე       |          |
| პე. ლეეფეფე | ე.პეფე       |          |
| პეფე        | ე.პეფე       |          |
| თანამდებოე  | ს. ხაბაეფეფე |          |
| პეეეეე      | ს. ხაბაეფეფე |          |
| პეეეეე      | ე.პეფე       |          |

დაგეგვითი შპს ზეგმოლო პაღანი ს/კ 404583492

|         |                                  |
|---------|----------------------------------|
| პროექტი | მრავალბინიანი საცხოვრებელი სახლი |
|---------|----------------------------------|

|  |               |
|--|---------------|
|  | <p>ნახაზი</p> |
|--|---------------|

მისამართი : ქალაქი გუგუზო, ქვეყანა ქურა #1

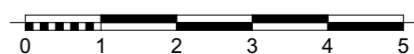
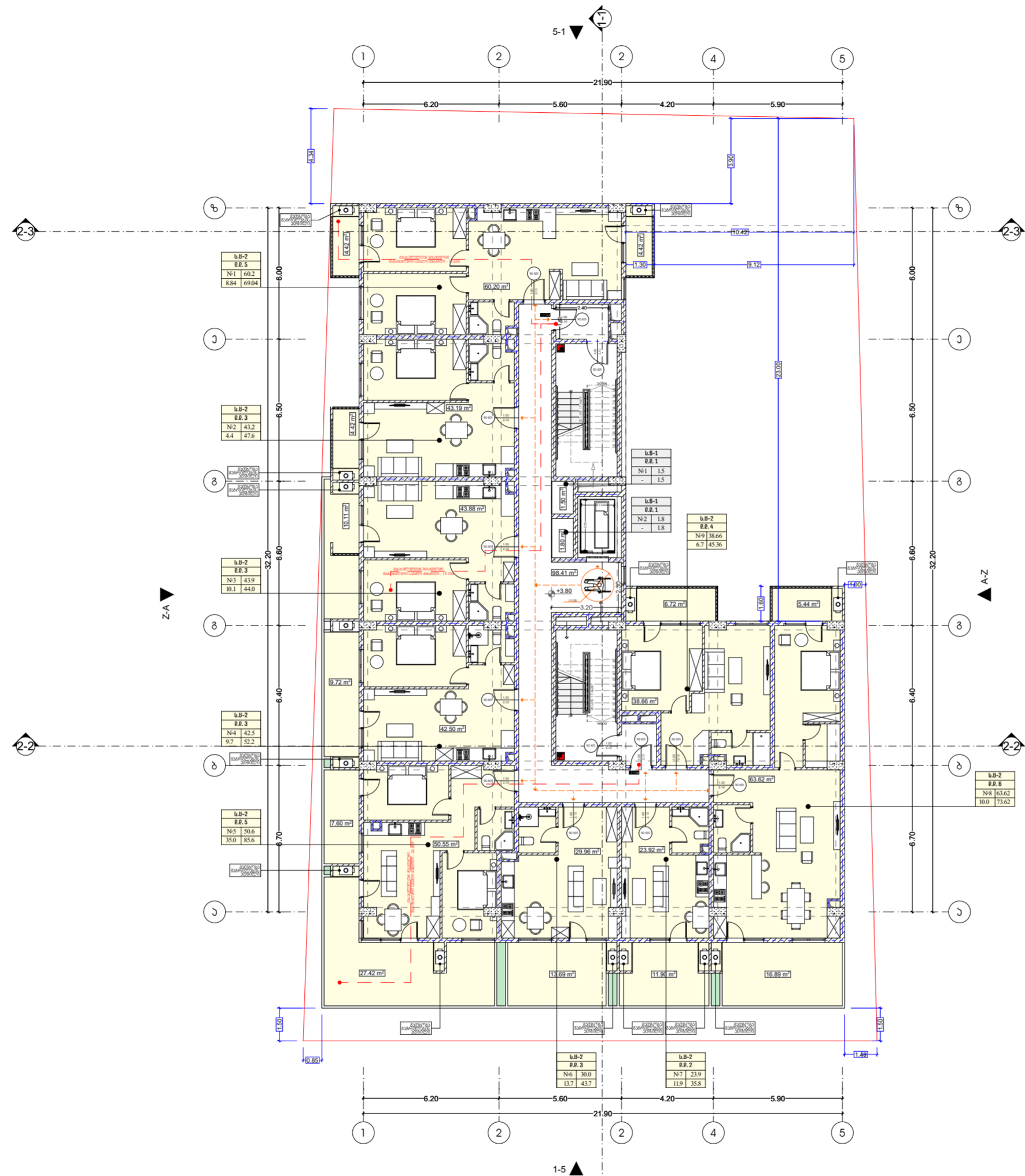

M E T R I C  
L.T.D. METRIC

შპს "მეტრიკ", თბილისი, ბოსნოვსკა 63  
[+995 595] 20 71 40, [+995 551] 71 66 17

## პროექტის აღნიშვნები

## შექმეველი ა.გ. მამულებელი

| თანამდებობა    | გვარი         | ხელმოწერა |
|----------------|---------------|-----------|
| მან. დირექტორი | მამულებელი    |           |
| პრ. დირექტორი  | მამულებელი    |           |
| პროექტი        | მამულებელი    |           |
| თანამდებობა    | ს. მამულებელი |           |
| მამულებელი     | ს. მამულებელი |           |
| მამულებელი     | მამულებელი    |           |

|              |            |               |
|--------------|------------|---------------|
| მამულებელი   | მამულებელი | მამულებელი    |
| პროექტი      | მამულებელი | მამულებელი    |
| მამულებელი   |            |               |
| მამულებელი : | მამულებელი | მამულებელი #1 |

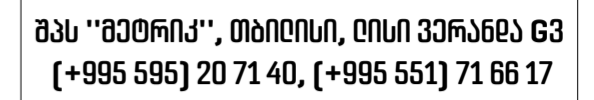
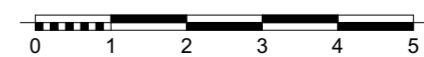

**თეძინიძე ნ. ბარკინაძე**

|            |                                  |               |
|------------|----------------------------------|---------------|
| ღამიჯვეთი  | შპს ნუბილინი პალასი              | u/s 404583452 |
| ეროვეთი    | მრავალბინიანი სასტუმროები სანელი |               |
| ნახანი     |                                  |               |
| მოსმართი : | ქალაქი ნუბილინი, ქველას ქარა #1  |               |

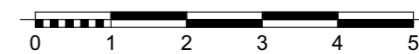

შპს "მედიოქ", თბილისი, ღიბიძე 33  
(+995 595) 20 71 40, (+995 551) 71 66 17

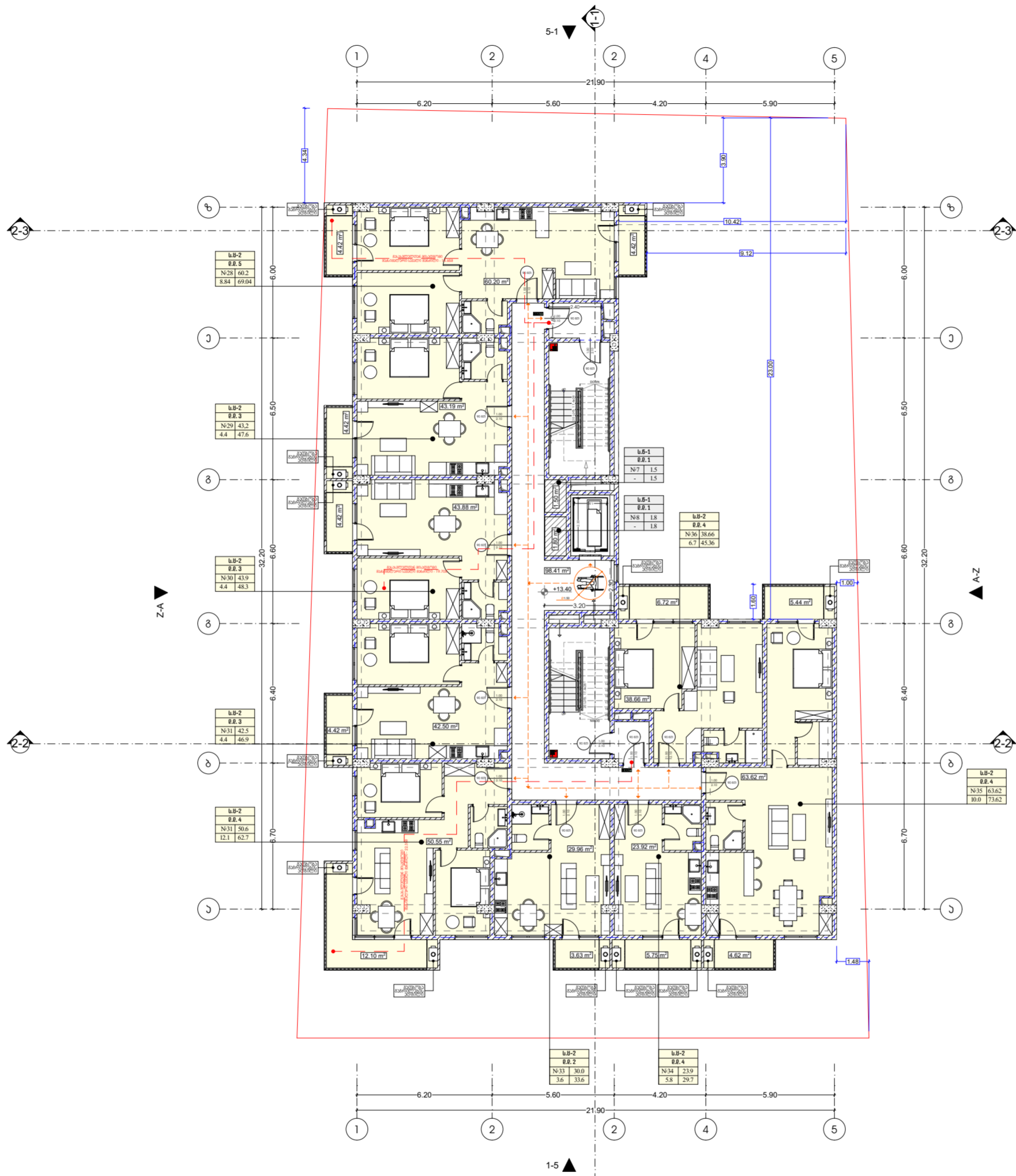

M E T R I C  
L.T.D. METRIC

შპს "გეოტექნიკა", თბილისი, ბოსნის ქუჩა 63  
[+995 595] 20 71 40, [+995 551] 71 66 17

## პროექტის აღწერა

## შენიშვნა. მითითებული

| თანამდებობა    | გვარი        | ხელმოწერა |
|----------------|--------------|-----------|
| მ.გ. დირექტორი | დ.გ.გ.გ.გ.   |           |
| ა.გ. დირექტორი | დ.გ.გ.გ.გ.   |           |
| პროექტი        | დ.გ.გ.გ.გ.   |           |
| თანამდებობა    | ს. ხაზი/ხაზი |           |
| მ.გ.გ.გ.გ.     | ს. ხაზი/ხაზი |           |
| გ.გ.გ.გ.გ.     | დ.გ.გ.გ.გ.   |           |

დამკვეთი: შპს გეოტექნიკა, ბოსნის ქუჩა 63, თბილისი, საქართველო

პროექტი: მრავალბინიანი საცხოვრებელი სახლი

ნახატი

მონტაჟი: მ.გ.გ.გ.გ., გ.გ.გ.გ.გ., გ.გ.გ.გ.გ. #1



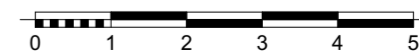

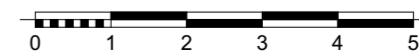

შპს "მედიოქ", თბილისი, ღიბიძე 33  
(+995 595) 20 71 40, (+995 551) 71 66 17

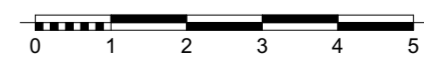

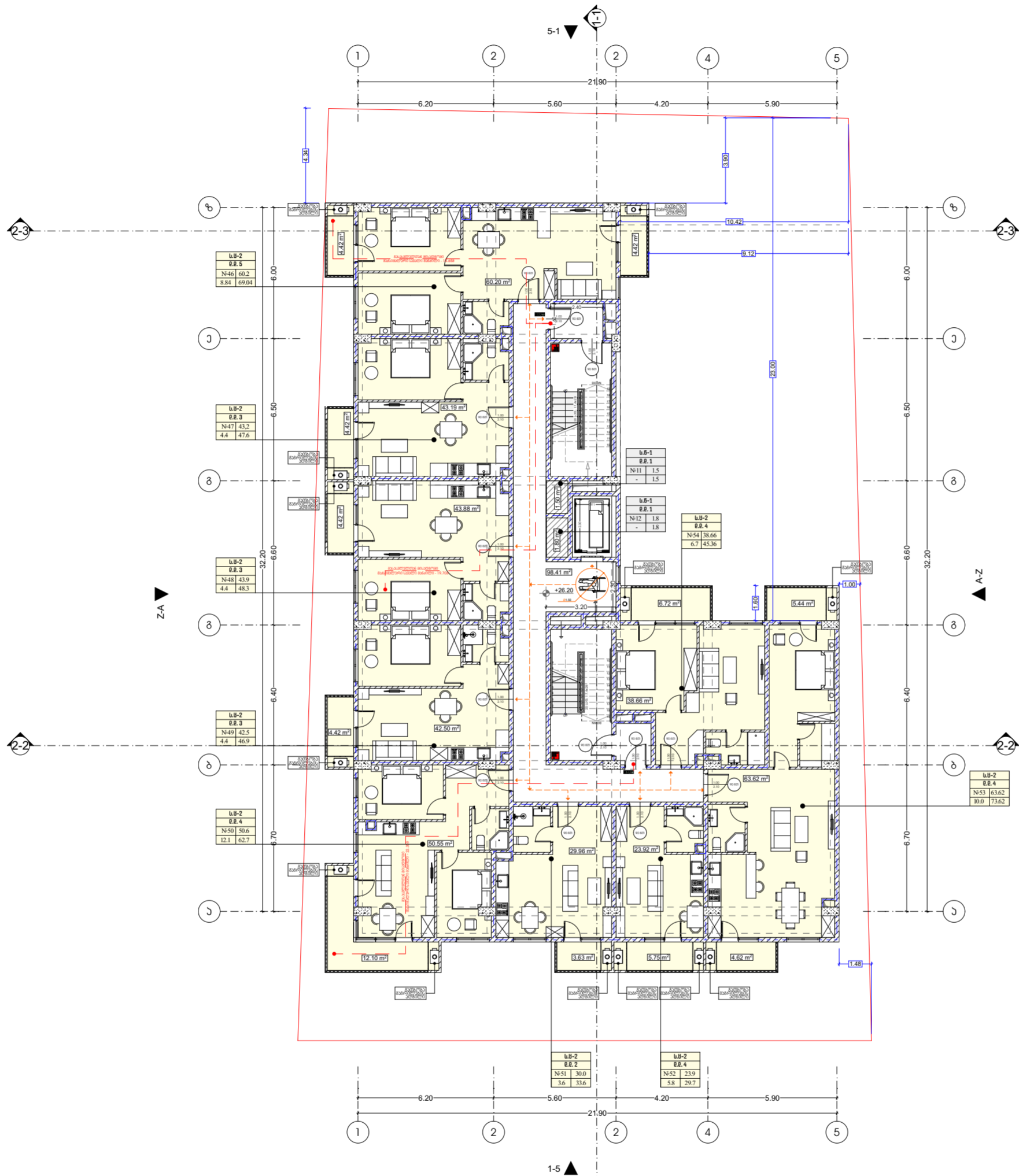

M E T R I C  
L.T.D. METRIC

შპს "გეოტექნიკა", თბილისი, ბოსნის ქუჩა 63  
[+995 595] 20 71 40, [+995 551] 71 66 17

პროექტის აღნიშვნები

შეკვეთის აქტის აღნიშვნები

| თანამდებობა    | გვარი      | ხელმოწერა |
|----------------|------------|-----------|
| მ.გ. დირექტორი | დ.გ.გ.გ.გ. |           |
| ა.გ. დირექტორი | დ.გ.გ.გ.გ. |           |
| პროექტი        | დ.გ.გ.გ.გ. |           |
| თანამდებობა    | ს. ხაზაძე  |           |
| დამამუშავებელი | ს. ხაზაძე  |           |
| გამამუშავებელი | დ.გ.გ.გ.გ. |           |

დამამუშავებელი: შპს გეოტექნიკა, თბილისი, ბოსნის ქუჩა 63, ტელ: +995 595 20 71 40, +995 551 71 66 17

პროექტი: გეოტექნიკური სამუშაოების აღნიშვნები

ნახატი

მონტაჟის აღნიშვნები: გეოტექნიკური სამუშაოების აღნიშვნები #1





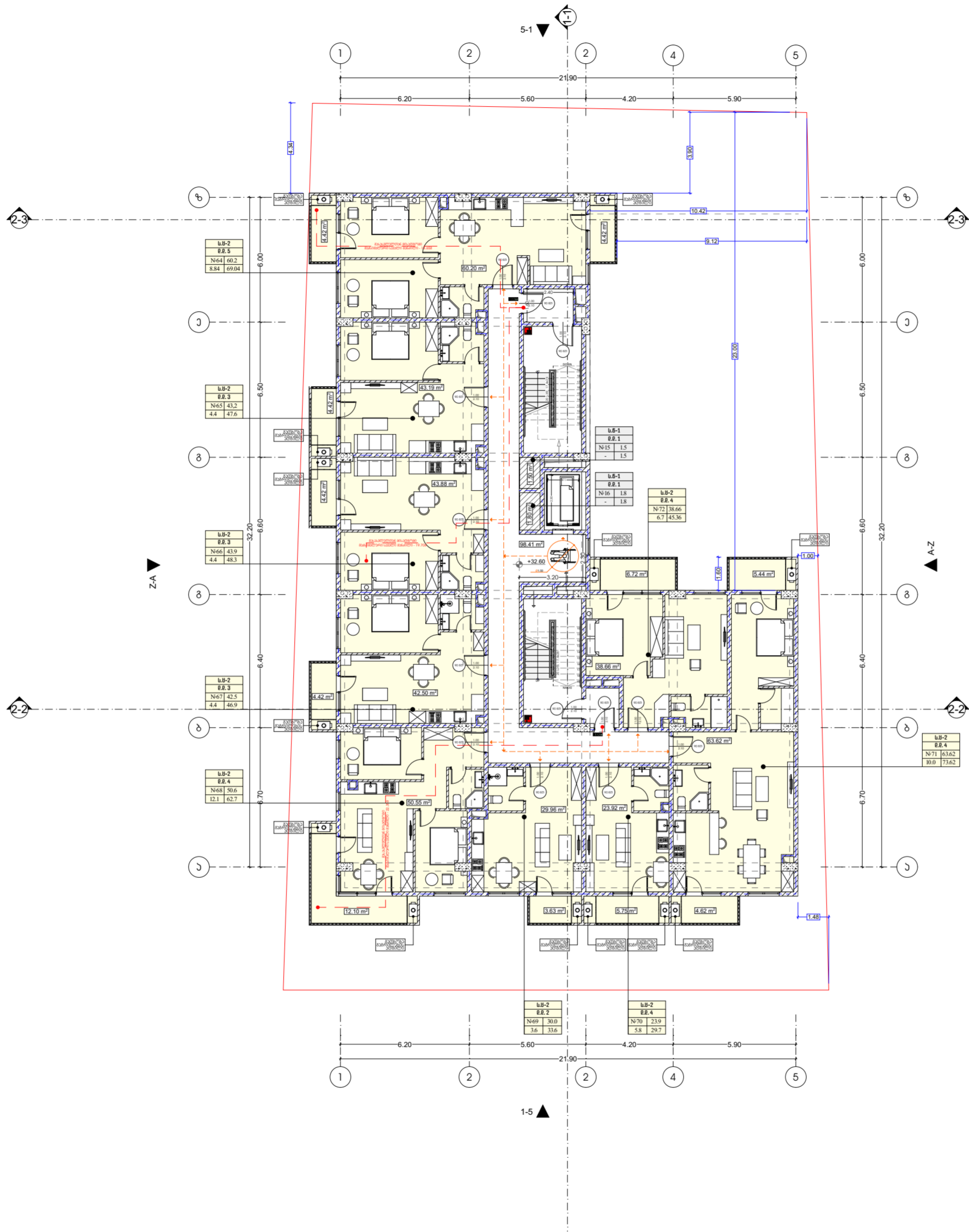

M E T R I C  
L.T.D. METRIC

შპს "გეოტექნიკა", თბილისი, ბოსნის ქუჩა 63  
[+995 595] 20 71 40, [+995 551] 71 66 17

პროექტის აღნიშვნები

შექმნიერ კ. გარეგნობა

| თანამდებობა    | გვარი            | ხელმოწერა |
|----------------|------------------|-----------|
| მ.გ. დირექტორი | გ.გ.გ.გ.         |           |
| ა.გ. დირექტორი | გ.გ.გ.გ.         |           |
| პროექტი        | გ.გ.გ.გ.         |           |
| თანამდებობა    | ს. სარეგისტრაციო |           |
| გამომცემი      | ს. სარეგისტრაციო |           |
| გამომცემი      | გ.გ.გ.გ.         |           |

დამკვეთი შპს გეოტექნიკა კონსტრუქციის კაბინა ს/კ 404583492

პროექტი გეოტექნიკური საინჟინერო-კონსტრუქციული სამუშაო

ნახატი

მონტაჟი : გეოტექნიკური, კონსტრუქციული #1

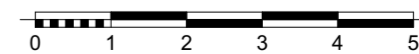

შპს "მედიოქ", თბილისი, ღიბიძე 33  
(+995 595) 20 71 40, (+995 551) 71 66 17



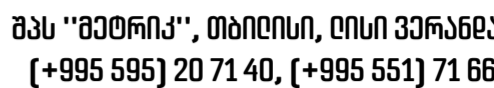

**თეძენიკურ ეკ. მარვენებელი**

| თანამდებობა   | მპარტი         | ხელმოწერა |
|---------------|----------------|-----------|
| მ.მ. ლიპარიძე | მ.მ. ბერიძე    |           |
| ა.მ. ლიპარიძე | მ.მ. ბერიძე    |           |
| კ.მ. ლიპარიძე | მ.მ. ბერიძე    |           |
| მ.მ. ლიპარიძე | ს. ხაბადაშვილი |           |
| მ.მ. ლიპარიძე | ს. ხაბადაშვილი |           |
| მ.მ. ლიპარიძე | მ.მ. ბერიძე    |           |

|             |  |               |
|-------------|--|---------------|
| ღამავედითი  | მისი მუშაობის პერიდი                   | ს/პ 404583492 |
| პროექტი     | მრავალმხრივი სახეობის მუშაობის სახეობა |               |
| ნახაზი      |  |               |
| მიმდინარე : | დავით მუხომი, კონსტრუქტორი             | მ/პ #1        |

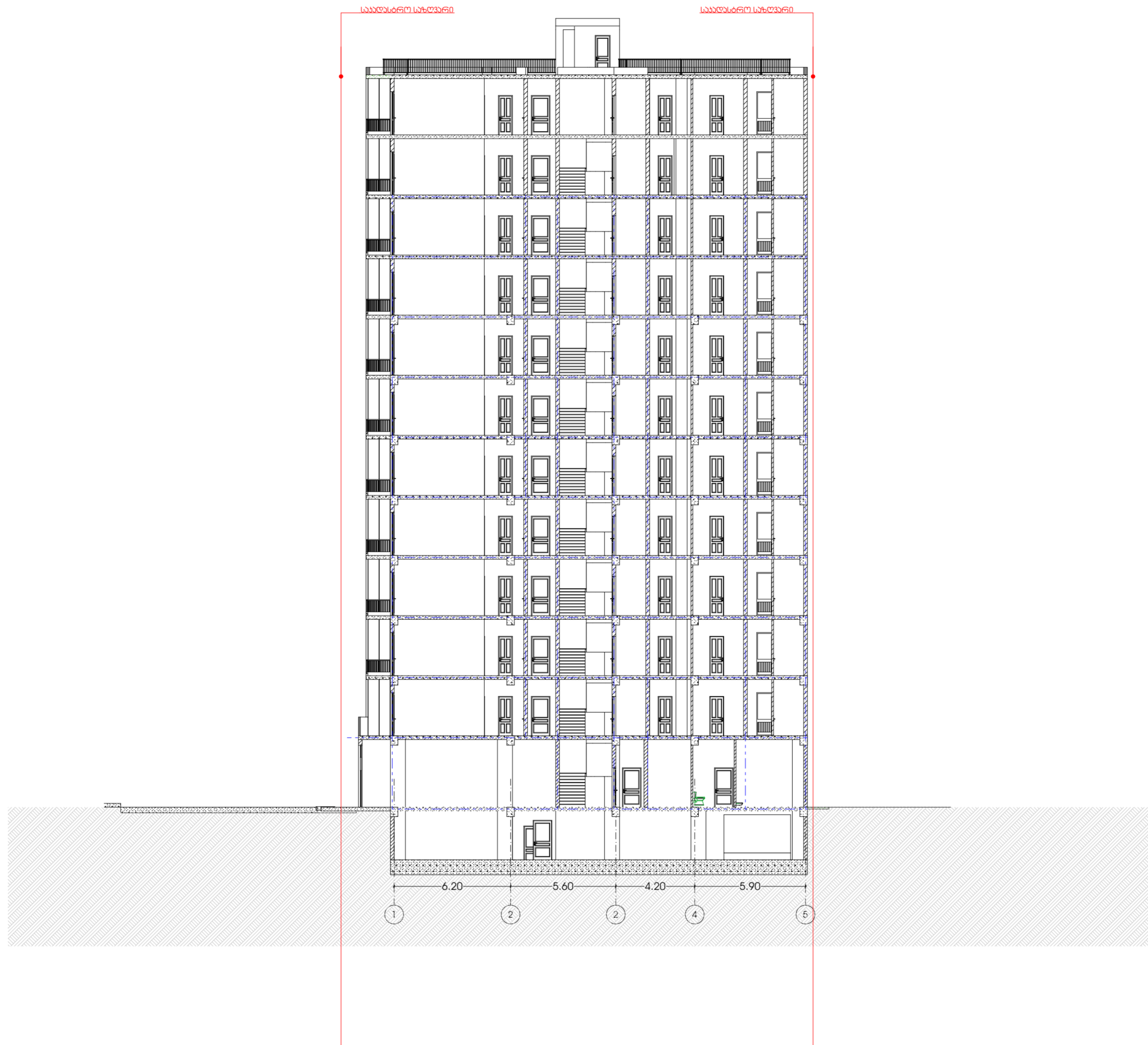

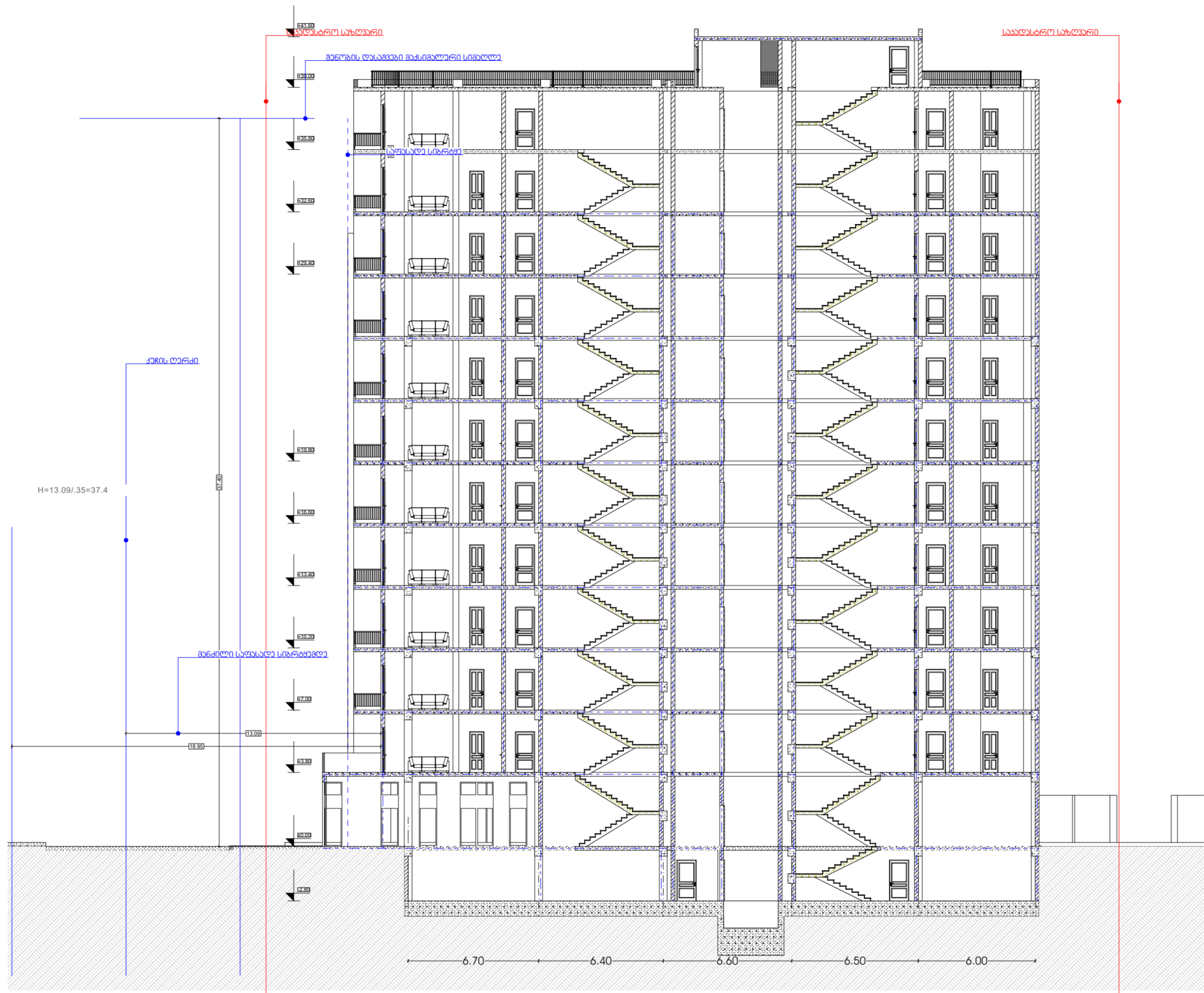

M E T R I C  
L.T.D. METRIC

შპს "მეტროპოლიტენი", თბილისი, ბოსნოვსკა 63  
[+995 595] 20 71 40, [+995 551] 71 66 17

პროექტის აღწერა

შენიშვნა

| შენიშვნა | მნიშვნელობა | ხელმოწერა |
|----------|-------------|-----------|
| შენიშვნა | მნიშვნელობა | ხელმოწერა |
| შენიშვნა | მნიშვნელობა | ხელმოწერა |
| შენიშვნა | მნიშვნელობა | ხელმოწერა |
| შენიშვნა | მნიშვნელობა | ხელმოწერა |
| შენიშვნა | მნიშვნელობა | ხელმოწერა |
| შენიშვნა | მნიშვნელობა | ხელმოწერა |
| შენიშვნა | მნიშვნელობა | ხელმოწერა |

შენიშვნა

შენიშვნა

შენიშვნა

შენიშვნა

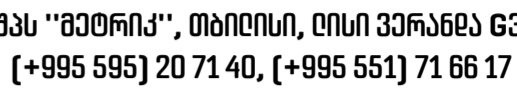

**თეძენიკურ ნკ. მარკენებელ**

მისამართი : ქალაქი გუგუთი, ქვეყანა ქურა #1



M E T R I C  
L.T.D. METRIC

შპს "მეტროპოლიტანი", თბილისი, ბოსნოვსკა 63  
[+995 595] 20 71 40, [+995 551] 71 66 17

პროექტის აღწერა

შენიშვნა. მანქანების

| მანქანების | მანქანის | მანქანის |
|------------|----------|----------|
| მანქანის   | მანქანის | მანქანის |
| მანქანის   | მანქანის | მანქანის |
| მანქანის   | მანქანის | მანქანის |
| მანქანის   | მანქანის | მანქანის |
| მანქანის   | მანქანის | მანქანის |
| მანქანის   | მანქანის | მანქანის |
| მანქანის   | მანქანის | მანქანის |

მანქანის მანქანის მანქანის

მანქანის მანქანის მანქანის

მანქანის

მანქანის მანქანის მანქანის



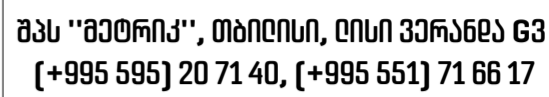
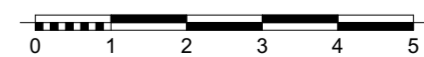

**თაქსიკურ ექ. მარკინაბილი**

|           |                                 |               |
|-----------|---------------------------------|---------------|
| დაბეჭვითი | შპს ნაბელონი პაღასი             | ს/ს 404583492 |
| პროექტი   | მრავალბინიანი სასტუმროები სანთი |               |
| ნახაზი    |                                 |               |

### ၁.၃

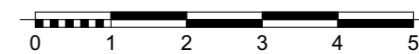

**Ձև "ՁԵԾՐՈՎ", ԹԻՈՂԵՆՈՒ, ԼԻՆՈ ՅԻՐԱՆԵԼ ԸՅ**  
**(+995 595) 20 71 40, (+995 551) 71 66 17**

**თაქნიკურ ეკ. მარკინაბელი**

|          |                                    |               |
|----------|------------------------------------|---------------|
| დამკვეთი | შპს ნუმელინ პალასი                 | u/s 404583482 |
| პროექტი  | მრავალბინიანი სასტუმროს მშენებლობა |               |
| ნახაზი   |                                    |               |



M E T R I C  
L.T.D. METRIC

შპს "მეტრიკ", თბილისი, თისი ვერანდე 63  
[+995 595] 20 71 40, [+995 551] 71 66 17

პროექტის აღნიშვნები

თექნიკური პ. მარკინგები

| თანამდებობა    | გვარი          | ხელმოწერა |
|----------------|----------------|-----------|
| მ.გ. დირექტორი | დ.ბერიძე       |           |
| ა.გ. დირექტორი | დ.ბერიძე       |           |
| ავტორი         | დ.ბერიძე       |           |
| თანაავტორი     | ს. ხაბადაშვილი |           |
| დამამუშავა     | ს. ხაბადაშვილი |           |
| შეამოწმა       | დ.ბერიძე       |           |

დამკვეთი: შპს ნაგებობის კონსტრუქტორი ს/კ 404583492

პროექტი: მრავალბინიანი საცხოვრებელი სახლი

ნახატი

მოსამართი: ქალაქი ნაგებობი, ქველას ქუჩა #1

