

საქართველო, გორი,
ქარალეთი

ქარალეთის დევნილთა დასახლებაში
სუვერიდ, ფიტეს და საბავშვო მოედნების
მონყობა

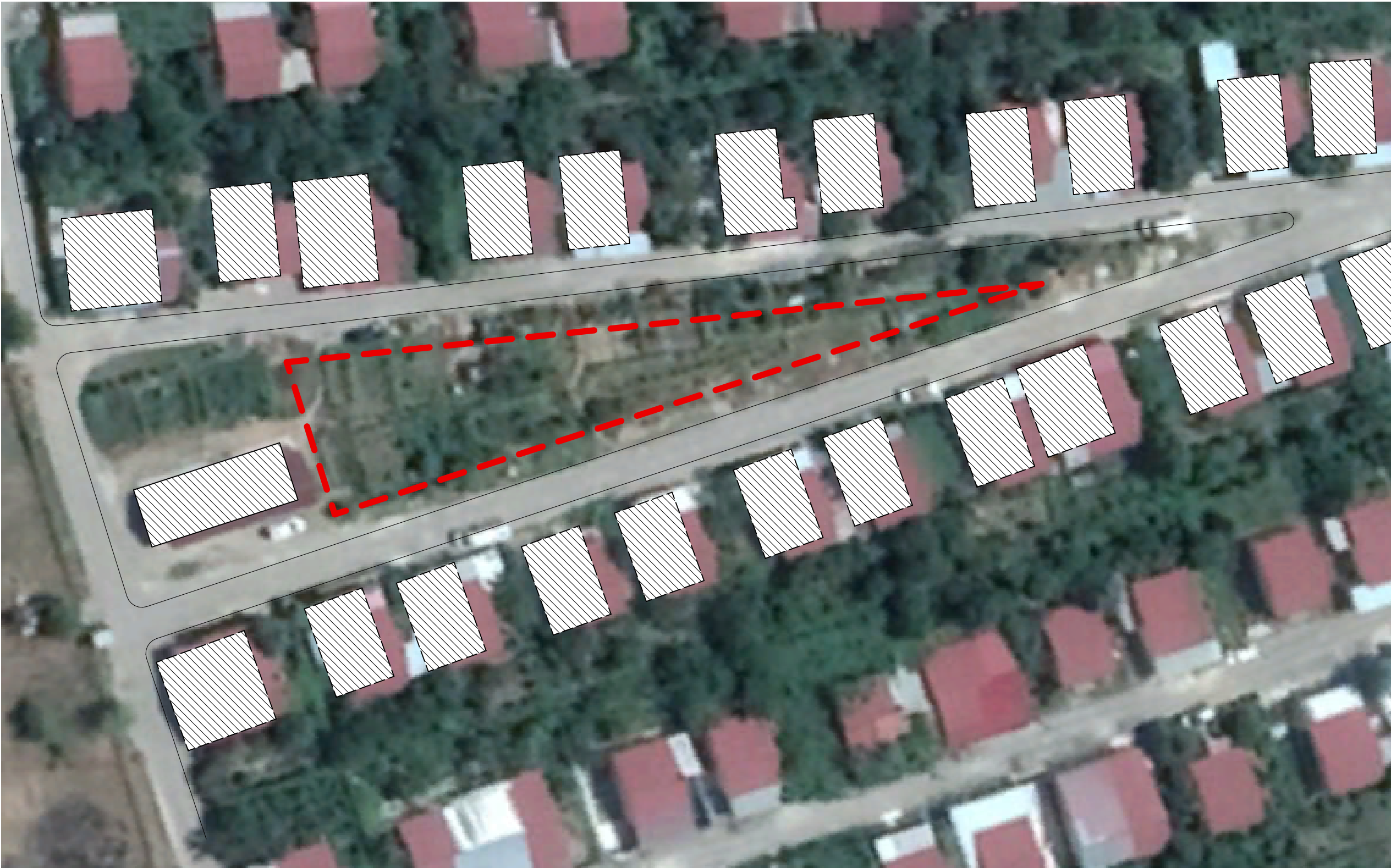

სიტუაციური გეგმა აეროფოტოზე



ქარაღეთის
ღევენილთა
ღასახლებაში
სკვერიდ, ფიტეს და
საბავშვო მოედნების
მონყოლა

პროექტის მისამართი:

საქართველო,
გორი,
ხარალეთი

Project address:

Georgia,
Gori,
Karaleti

ეტაპი:

პროექტი

Stage:

Project

სიტუაციური
გეგმა
აეროფოტოზე

ფორმატი
Format

A - 3

ფურცელი
Page

ფურცლები
Pages

2

15



საკადასტრო გეგმა

საჯარო რეესტრის ეროვნული
სააგენტო

საკადასტრო კოდი: **66.46.24.513.010**
განცხადების ნომერი: **882019359732**
მომზადების თარიღი: **03/06/2019**

ნაკვეთის დანიშნულება: **არასასოფლო სამეურნეო**
ფართობი: **969 კვ.მ (WGS 84 / UTM zone 38N)**

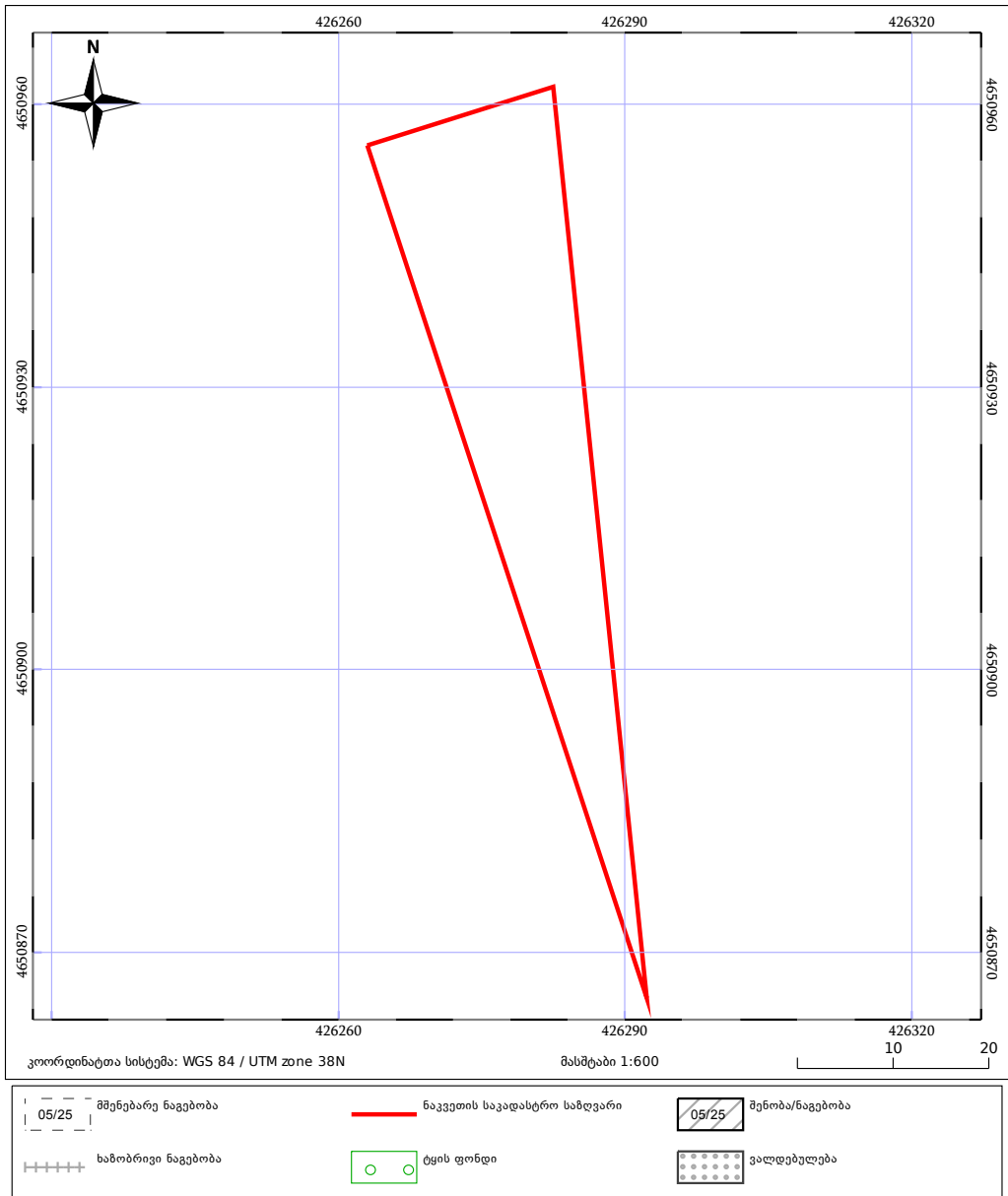

საჯარო რეესტრის ეროვნული სააგენტო: ქალაქი თბილისი, სანაპიროს ქუჩა, N2; ტელ: (995 32) 2 25 15 28;

<http://napr.gov.ge>



მანქანის (უძრავი ქონების) საკადასტრო კოდი: **N 66.46.24.513.010**

ამონაწერი საჯარო რეესტრიდან

განცხადების რეგისტრაცია
N 882019359732 - 10/05/2019 14:00:23

მომზადების თარიღი
03/06/2019 12:43:06

საკუთრების განყოფილება

ზონა	სექტორი	კვარტალი	ნაკვეთი	ნაკვეთის საკუთრების ტიპი: საკუთრება
გორი	კარალეთი			ნაკვეთის დანიშნულება: არასასოფლო სამეურნეო
66	46	24	513/010	დამუშავებული ფართობი: 969.00 კვ.მ.
მისამართი: გორის მუნიციპალიტეტი, კარალეთის				ნაკვეთის წინა ნომერი: 66.46.24.000.005 ;
ადმინისტრაციული ერთეული: ბლოკი 513, ნაკვეთი 010				

მესაკუთრის განყოფილება

განცხადების რეგისტრაცია : ნომერი 882014635341 , თარიღი 25/11/2014 16:01:00
უფლების რეგისტრაცია: თარიღი 01/12/2014

უფლების დამადასტურებელი დოკუმენტი:

- მომართვა N648 , დამოწმების თარიღი: 20/10/2014 , გორის მუნიციპალიტეტის გამგეობა
- განკარგულება N78 , დამოწმების თარიღი: 13/06/2014 , გორის მუნიციპალიტეტის საკრებულო
- ბრძანება N3424 , დამოწმების თარიღი: 17/05/2019 , გორის მუნიციპალიტეტის მერი
- N 513-ე სარეგისტრაციო ბლოკის გეგმა
- ბრძანება N1-085 , დამოწმების თარიღი: 17/10/2014 , გორის მუნიციპალიტეტის გამგეობა

მესაკუთრე:

სსიპ თვითმმართველი თემი გორის მუნიციპალიტეტი ID ნომერი: 218086087

მესაკუთრე:

სსიპ თვითმმართველი თემი გორის მუნიციპალიტეტი

აღწერა:

იპოთეკა

საგადასახადო გირავნობა:

რეგისტრირებული არ არის

ვალდებულება

ყაღადა/აკრძალვა:

რეგისტრირებული არ არის

მოვალეობა რეესტრიდან

საჯარო რეესტრის ეროვნული სააგენტო. <http://public.reestri.gov.ge>

გვერდი: 1(2)



ლგოლჰილთა ღაიის
საბჰო

Danish Refugee Council

ქარალეთის
დევენილთა
დასახლებაში
სკვერიდ, ფიტეს და
საბავშვო მოედნების
მონცობა

პროექტის მისამართი:

საქართველო,
გორი,
ხარალეთი

Project address:

Georgia,
Gori,
Karaleti

ქბაჰი:

პროექტი

Stage:

Rproject

საკადასტრო
მონაცემები

ფორმატი
Format A - 3

ფურცელი Page	ფურცლები Pages
-----------------	-------------------

3

15



ქართულის
დევნილთა
დასახლებაში
სკვერიდ, ფიგეს და
საბავშვო მოედნების
მონყობა

პროექტის მისამართი:

საქართველო,
გორი,
ხარალეთი

Project address:

Georgia,
Gori,
Karaleti

ეტაპი:

პროექტი

Stage:

Project

არსებული
სიტუაციის
ფოტომასალა

ფორმატი
Format A - 3

ფურცელი
Page

ფურცლები
Pages

4

15

განგეგმა



ღოთღოღოღო ღოღოღო
საზო

Danish Refugee Council

კარღოღოღო
ღოღოღოღო
ღოღოღოღოღო
სოღოღოღო, ღოღოღო და
საზოღოღო მოღოღოღოღო
მოღოღოღო

ღოღოღოღოღოღოღოღოღო:

საქოღოღოღოღო,
ღოღო,
ღოღოღოღო

Project address:

Georgia,
Gori,
Karaleti

ღოღოღო:

ღოღოღოღო

Stage:

Rproject

განგეგმა

ღოღოღოღო
Format A - 3

ღოღოღოღო
Page Pages

5 15

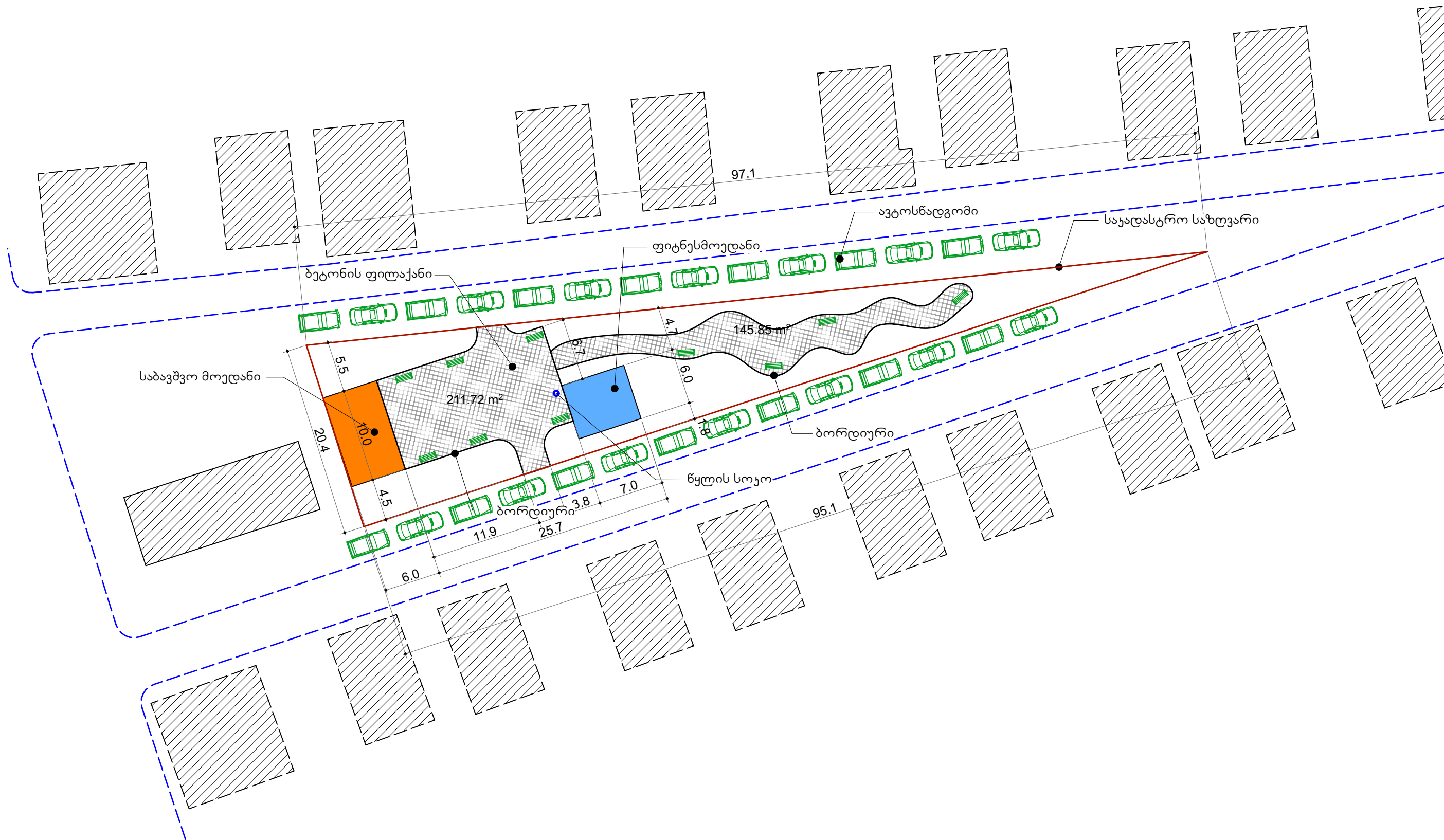

საბავშვო მოედანის პროექტი

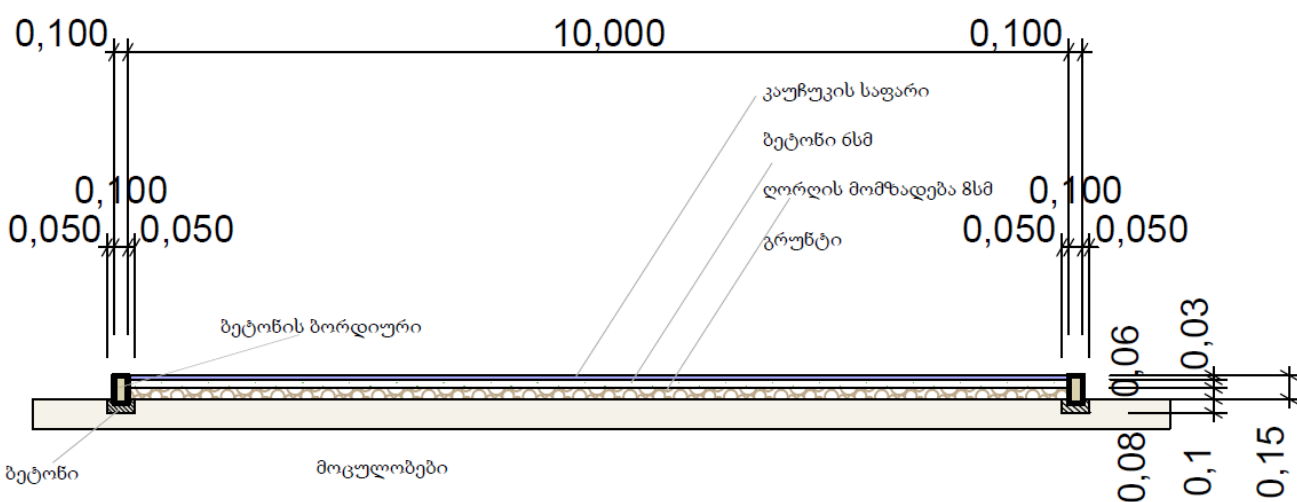

- | მოცულობები | ბეტონი |
|--------------------------------------|--------|
| 1. ბეტონის ბორდიურის ფილა 10x20სმ | 14მ |
| 2. ბეტონი | 4,1მ³ |
| 3. ღორღი | 5,4 მ³ |
| 4. კაუჩუკის საფარი | 67,0მ² |
| 5. ბეტონი ბორდიურის დასამონოლითებლად | 0,64მ³ |

საბავშვო მოედანი (ზომა: 7.0 x 6.0 მ;
მოცულობა: 1-4 ბავშვი;
ასაკობრივი ჯგუფი 3-7 წელი) EX AS-09



კარაღეთის
ღეღიღთა
დასახლებაში
საბავშვო მოედნების
მოწყობა

პროექტის მისამართი:

საქართველო,
გორი,
კარაღეთი

Project address:

Georgia,
Gori,
Karaleti

პეზაში:

პროექტი

Stage:

Project

საბავშვო მოედანის
პროექტი
საბავშვო
აღრუქციონები

ფორმატი
Format A - 3

ფურცელი
Page

ფურცლები
Pages

6

15

საქანელა (ზომა: 2.1 x 2.1 მ;
მოცულობა: 1- 4 ბავშვი;
ასაკობრივი ჯგუფი 3-7 წელი) EX S-10

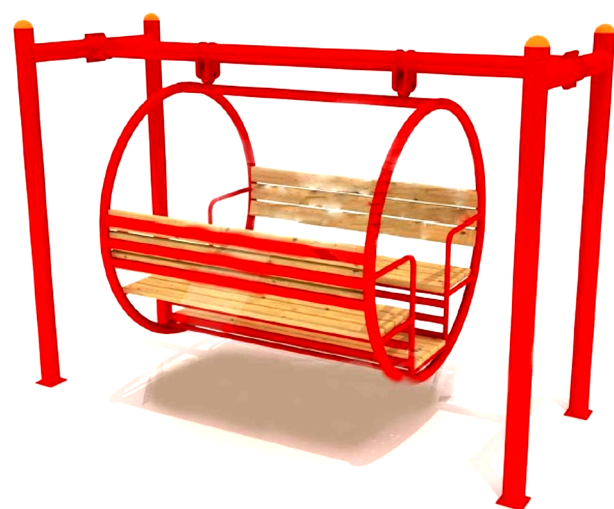

აიღონა-დაიღონა
(ასაკობრივი ჯგუფი: 3-7 წელი) mae 001b



ორადგილიანი საქანელა (ზომა: 3.0x2.7 მ; მოცულობა: 2 ბავშვი;
ასაკობრივი ჯგუფი 3-7 წელი) EX S-03

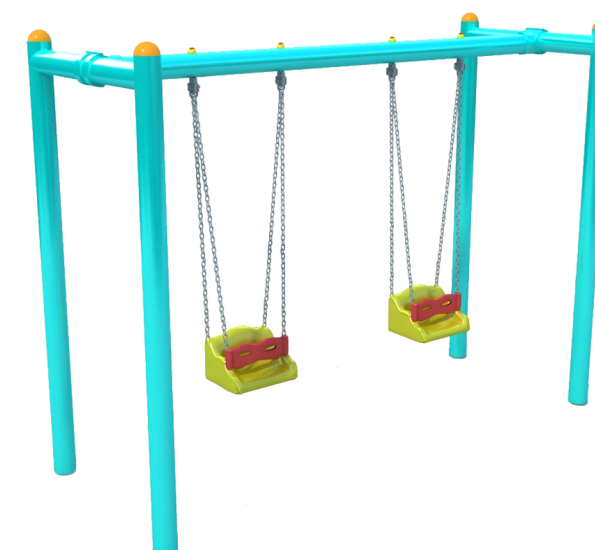

ქართულის
ღეგნითა
ღასახუებაში
სკვერიდ, ფიგეს და
საბავშვო მოედნების
მოწყობა

პროექტის მისამართი:

საქართველო,
გორი,
ხარალეთი

Project address:

Georgia,
Gori,
Karaleti

ეტაპი:

პროექტი

Stage:

Project

საჩრდილობელი
ფანჩატური

ფორმატი
Format A - 3

ფურცელი
Page

ფურცლები
Pages

7

15



საჩრდილობელი ფანჩატური ტრენაჟორებისთვის არქიტექტურული პროექტი

შემაღგენლობა:

1. გეგმა მ 1:50
2. ჭრილი 01-01 მ 1:50
3. ჭრილი 02-02 მ 1:50
4. ფასადი "ა-ბ" ღერძებში მ 1:50
5. ფასადი "1-4" ღერძებში მ 1:50
6. ფასადი "ბ-ა" ღერძებში მ 1:50
7. ფასადი "4-1" ღერძებში მ 1:50
8. აქსონომერტიული ხელი 1
9. აქსონომერტიული ხელი 2
10. პერსპექტიული ხელი 1
11. პერსპექტიული ხელი 2
12. საპროექტო ტენდერი

განმარტებითი ბარათი: იხილეთ ტექნიკური პირობები და მახასიათებლები

ვიზუალიზაცია (საპროექტო რენდერი)

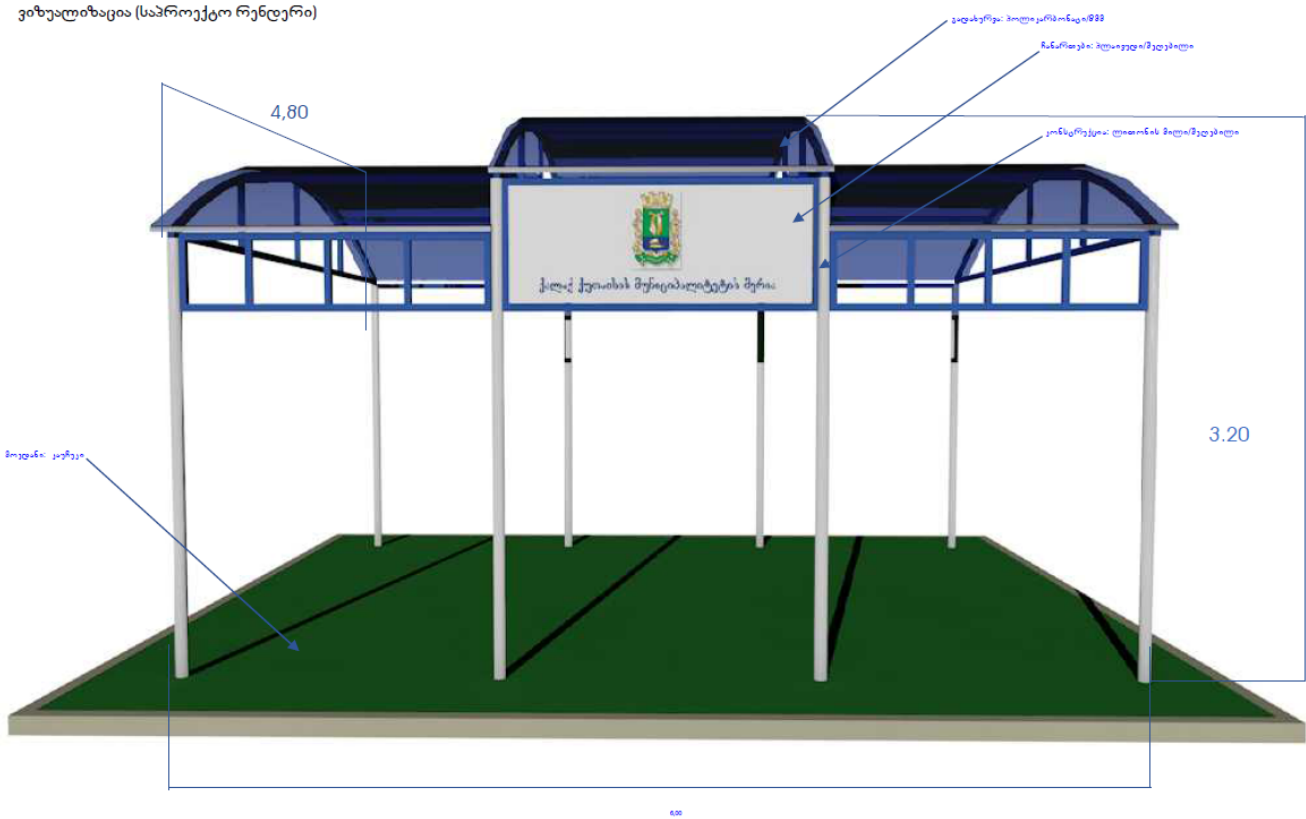

ვიზუალიზაცია (პერსპექტიული ხედი)



ვიზუალიზაცია (პერსპექტიული ხედი)



ქართულის
ფენილთა
დასახლებაში
სკვერის, ფიგეს და
საბავშვო მოედნების
მონაცვლე

პროექტის მისამართი:

საქართველო,
გორი,
კარაეთი

Project address:

Georgia,
Gori,
Karaleti

ეტაპი:

პროექტი

Stage:

Project

საჩინოობის
ფანჯარის
რენდერები

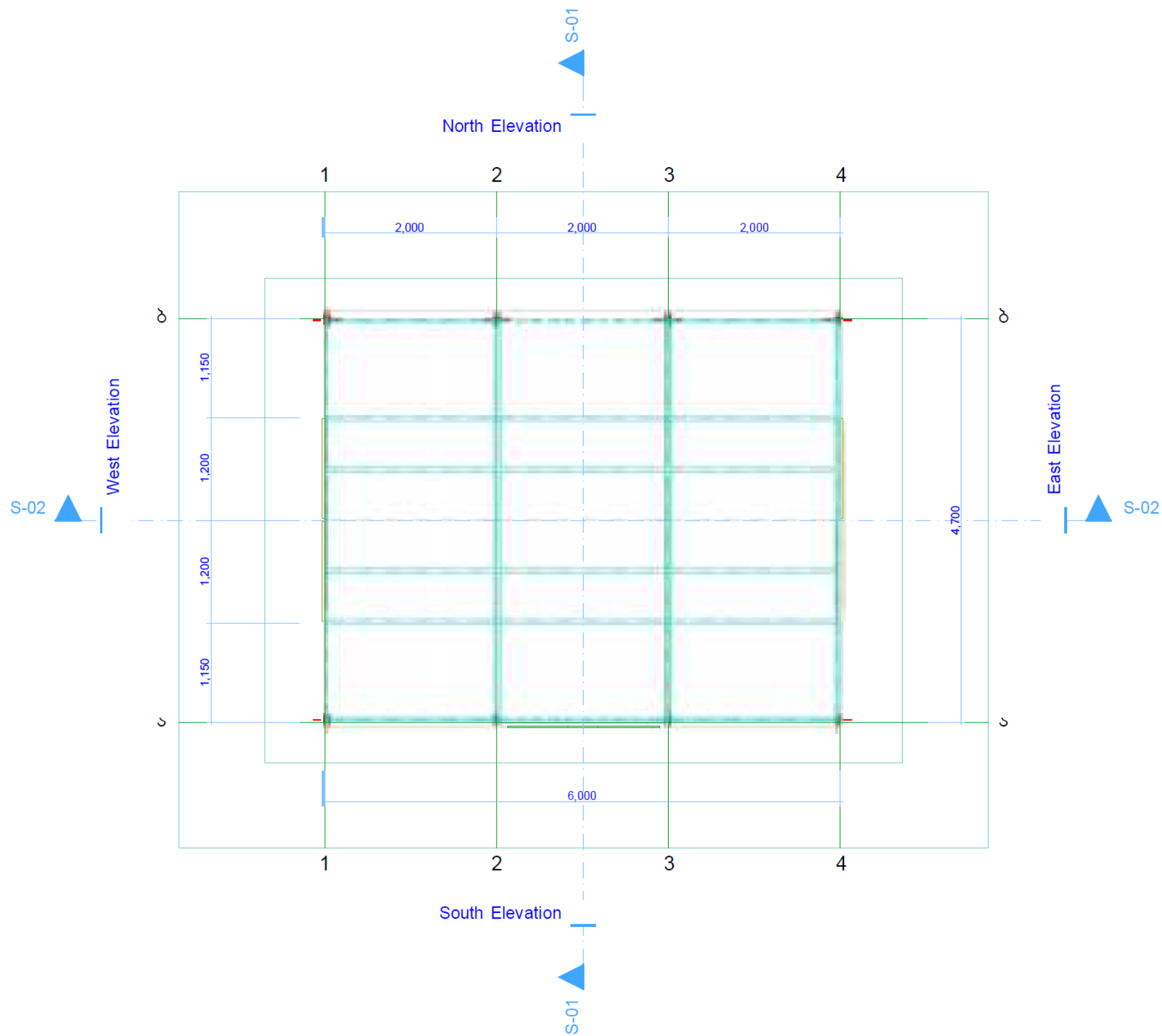

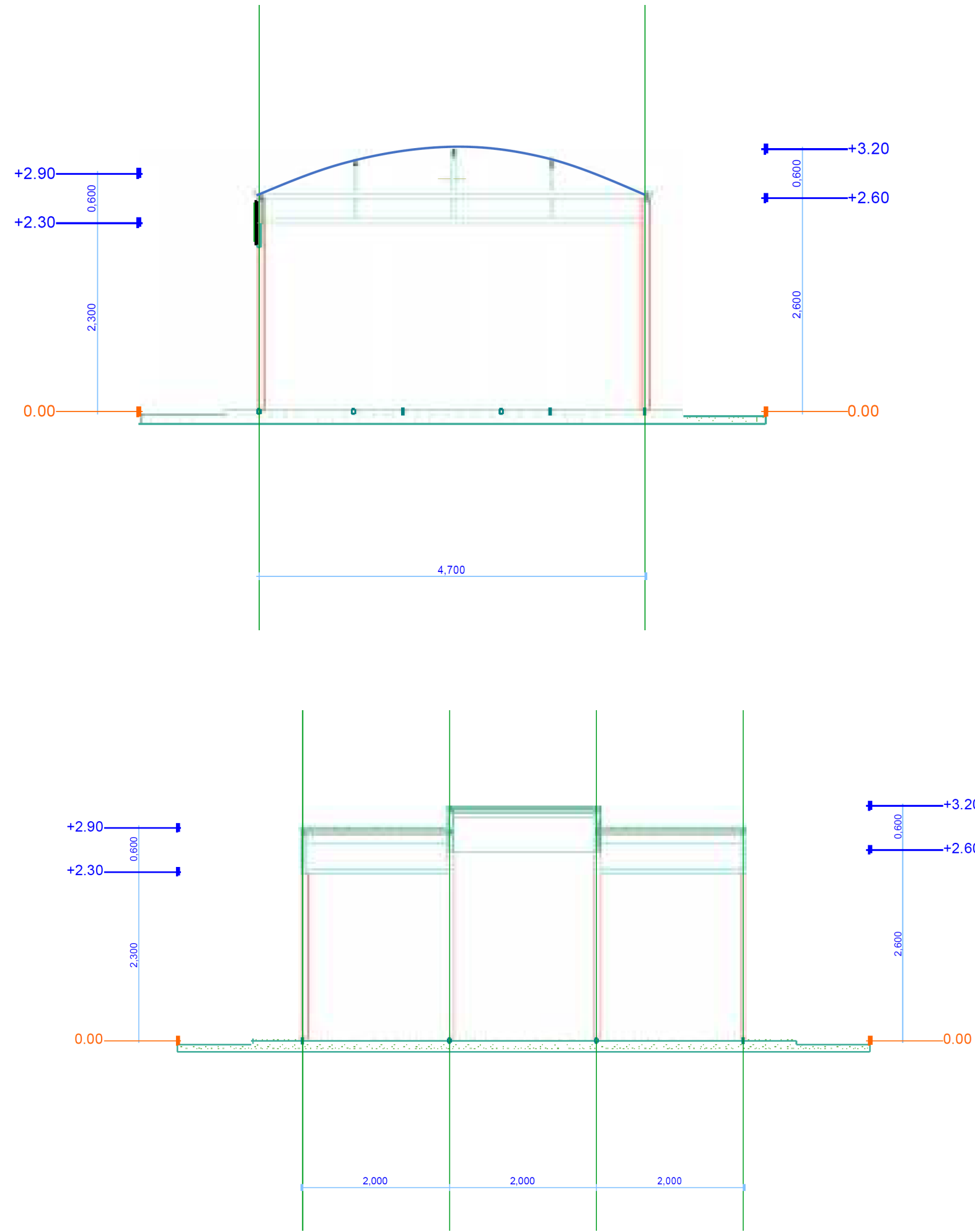

<div><div><div></div><div>DANISH REFUGEE COUNCIL</div></div><div>ლტოლჰილთა ღაჩილ საბჰო</div><div>Danish Refugee Council</div></div>	
<div>ქარაღეთილ ღეღნითა ღასახტებაში სკვერიღ, ფიგეს და საბავშვო მოედნების მოწყობა</div>	
<div>პროექტილ მილმართი:</div> <div>საქართველო, გორო, ხარალეთი</div> <div>Project address:</div> <div>Georgia, Gori, Karaleti</div>	
<div>ეტაპი:</div> <div>პროექტი</div> <div>Stage:</div> <div>Rproject</div>	
<div>საქრდილობელი ფანჩატურის ჭრიტები</div>	
ფორმატი Format	A - 3
ფორმატი Page	ფორმატი Pages
10	15

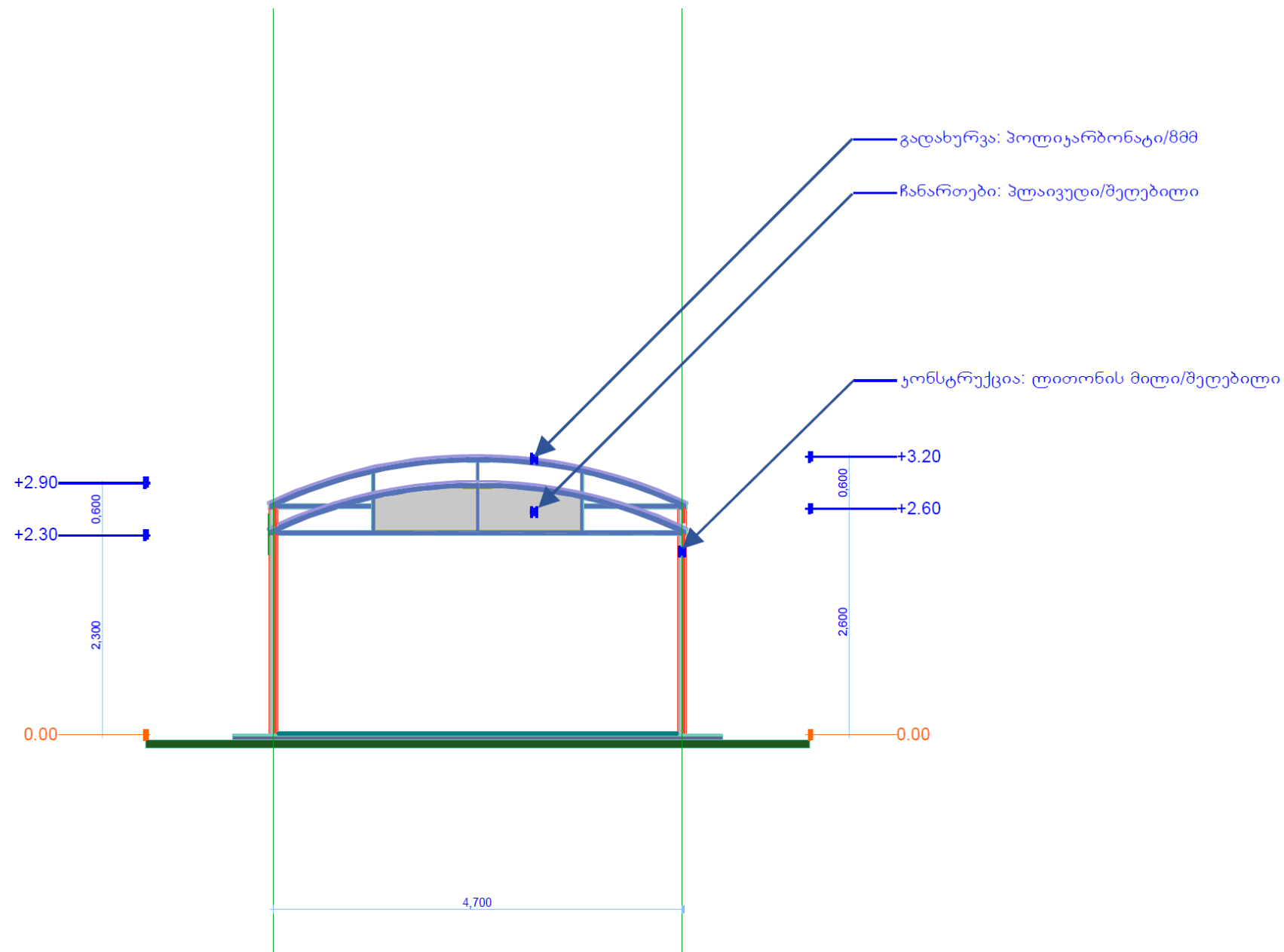

ღოღოვილთა ღაიის
საბჭო
Danish Refugee Council

კარტუთის
ღევილთა
ღასახუებაში
სკვერიდ, ფიგეს და
საბავშვო მოედნების
მონყობა

პროექტის მისამართი:

საქართველო,
გორი,
კარალეთი

Project address:

Georgia,
Gori,
Karaleti

ეტაპი:

პროექტი

Stage:

Rproject

საქრდილობული
ფანჯატურის
გვერდიტი
ფასადი

ფორმატი
Format A - 3

ფურცალი
Page 11

ფურცლები
Pages 15

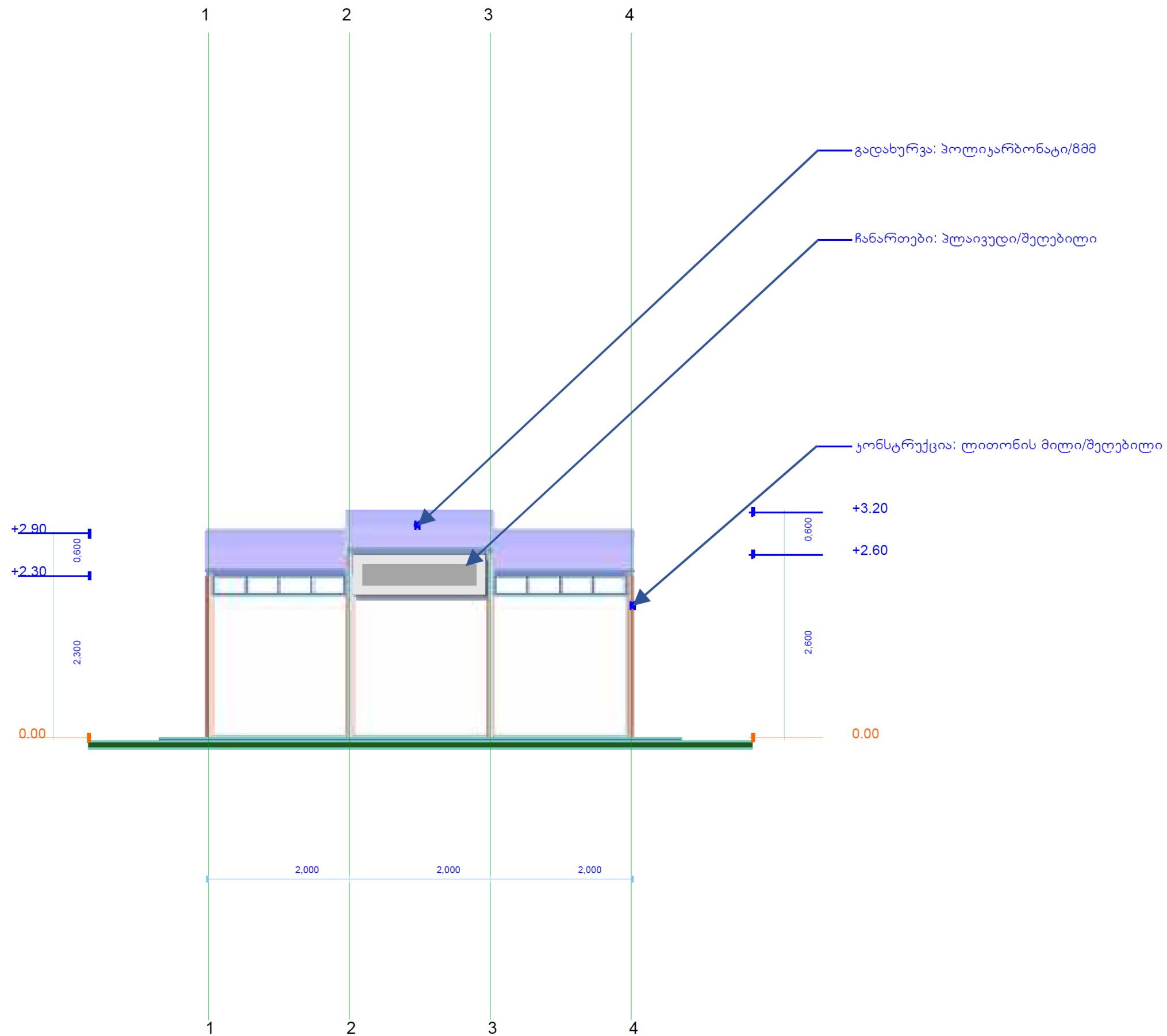

ქართული
ფენილთა
დასახლებაში
სკვერის, ფიგურა და
საბავშვო მოედნების
მონტაჟი

პროექტის მისამართი:
საქართველო,
გორი,
ხალატი
Project address:
Georgia,
Gori,
Karaleti

ეტაპი:
პროექტი
Stage:
Project

საინჟინერო-
ფანჯარის
წინა
ფასადი

ტექნიკური მახასიათებლები

1. საჩრდილობელი ფანჩატური ტრენაჟორებისათვის:



საჩრდილობელი ფანჩატურის ზომები	
სიმაღლე (მმ)	3200 (±50მმ)
სიგრძე (მმ)	6000 (±50მმ)
სიფართე (მმ)	4800 (±50მმ)

ტექნიკური მახასიათებლები

- 1) საჩრდილობელი ფანჩატური განკუთვნილია სპორტული ზონის შესაქმნელად წლის ნებისმიერი დროისათვის და ნებისმიერ კლიმატურ პირობებში, სადაც განთავსებული იქნება ტრენაჟორები.
- 2) საჩრდილობელი ფანჩატური წარმოადგენს ასაწყობ კონსტრუქციას მეტალის ნაწილები შედგებილი უნდა იყოს მაღალი ხარისხის პოლიმერული ემალის ფხვნილისაგან გამოწვის მეთოდით.
- 3) პლაიუდის (ფანერა) მასალისაგან დამზადებული დეტალები შედგებილი უნდა იყოს აკრილის საღებავითა და დაფარული უნდა იყოს მაღალი ხარისხის ლაქით.
- 4) საჩრდილობელი ფანჩატური სახურავი წარმოადგენს სამ იარუსიან სახვადასხვა დონეების კონსტრუქციას, რომელიც დამზადებული უნდა იყოს პოლიკარბონატის 8 მმ მასალისაგან.
- 5) საჩრდილობელი ფანჩატურის ქვედა ნაწილში მოწყობილი უნდა იყოს ფართი 10 (ათი) ტრენაჟორის დასამონტაჟებლად.
- 6) საჩრდილობელი ფანჩატურის საყრდენები დამზადებული უნდა იყოს არანაკლებ 76 მმ დიამეტრის ლითონის მილისაგან, რომლის კედლის სისქეც უნდა იყოს არანაკლებ 3 მმ
- 7) ყველა განთავსებულ ფანჩატურზე, შუა ზედა ნაწილში, უნდა იყოს განთავსებული საინფორმაციო დაფა მერიის ლოგოთი და წარწერა შესაბამისი სამსახურის, არანაკლებ 1900*500 მმ.;

1. ტრენაჟორი „ნიჩბოსანი“ ტექნიკური მახასიათებლები



ტრენაჟორი „ნიჩბოსანი“-ს ზომები (გადახრა 1%)	
სიმაღლე (მმ)	1020 (±50მმ)
სიგრძე (მმ)	1240 (±50მმ)
სიფართე (მმ)	780 (±50მმ)

- ტრენაჟორი „ნიჩბოსანი“ განკუთვნილია ხელისა და ზურგის კუნთების სავარჯიშოდ 14 (თოთხმეტი) წლის ზემოთ მომზამრებლისათვის.

2. ტრენაჟორი „სხეულის ამზიდი“ ტექნიკური მახასიათებლები



ტრენაჟორი „სხეულის ამზიდი“-ს ზომები (გადახრა 1%)	
სიმაღლე (მმ)	1805 (±50მმ)
სიგრძე (მმ)	915 (±50მმ)
სიფართე (მმ)	780 (±50მმ)

- ტრენაჟორი „სხეულის ამზიდი“ განკუთვნილია მკერდისა და ხელის კუნთების სავარჯიშოდ 14 (თოთხმეტი) წლის ზემოთ მომზამრებლისათვის.

3. ტრენაჟორი „აზიდვა მკერდიდან“ ტექნიკური მახასიათებელი



ტრენაჟორი „აზიდვა მკერდიდან“-ს ზომები (გადახრა 1%)	
სიმაღლე (მმ)	1805 (±50მმ)
სიგრძე (მმ)	915 (±50მმ)
სიფართე (მმ)	780 (±50მმ)

- ტრენაჟორი „აზიდვა მკერდიდან“ განკუთვნილია მკერდისა და ხელის კუნთების სავარჯიშოდ 14 (თოთხმეტი) წლის ზემოთ მომზამრებლისათვის.



ლგოლჰილთა ღაჩიის
საზო

Danish Refugee Council

კარაღეთის
ღეღნილთა
დასახლებაში
სკვერიდ, ფიჭეს და
საბავშვო მოედნების
მონყოზა

პროექტის მისამართი:

საქართველო,
გორი,
კარალეთი

Project address:

Georgia,
Gori,
Karaleti

გზაში:

პროექტი

Stage:

Rproject

ტრენაჟორები

ფორმატი
Format A - 3

ფურცალი
Page

13

ფურცლები
Pages

15

4. ტრენაჟორი „მიზიდვა მკერდისაკენ“ ტექნიკური მახასიათებელი



ტრენაჟორი „მიზიდვა მკერდისაკენ“-ს ზომები (გადახრა 1%)	
სიმაღლე (მმ)	1265 (±50მმ)
სიგრძე (მმ)	1050 (±50მმ)
სიფართო (მმ)	780 (±50მმ)

- ტრენაჟორი „მიზიდვა მკერდისაკენ“ განკუთვნილია მკერდის, მუცლისა ხელის კუნთების სავარჯიშოდ 14 (თოთხმეტი) წლის ზემოთ მომხამრებლისათვის.

5. ტრენაჟორი „აზიდვა ფეხებით“ ტექნიკური მახასიათებელი



ტრენაჟორი „აზიდვა ფეხებით“ ზომები (გადახრა 1%)	
სიმაღლე (მმ)	1265 (±50მმ)
სიგრძე (მმ)	800 (±50მმ)
სიფართო (მმ)	550 (±50მმ)

- ტრენაჟორი „აზიდვა ფეხებით“ განკუთვნილია ფეხის კუნთების სავარჯიშოდ 14 (თოთხმეტი) წლის ზემოთ მომხამრებლისათვის.

6. ტრენაჟორი „წელის კორექციისათვის“ ტექნიკური მახასიათებელი



ტრენაჟორი „წელის კორექციისათვის“ ზომები (გადახრა 1%)	
სიმაღლე (მმ)	1200 (±50მმ)
სიგრძე (მმ)	615 (±50მმ)
სიფართო (მმ)	754 (±50მმ)

- ტრენაჟორი „წელის კორექციისათვის“ განკუთვნილია წელის, მხრებისა ხელის კუნთების სავარჯიშოდ 14 (თოთხმეტი) წლის ზემოთ მომხამრებლისათვის.

7. ტრენაჟორი „ელიფტური“ ტექნიკური მახასიათებელი



ტრენაჟორი „ელიფტური“ ზომები (გადახრა 1%)	
სიმაღლე (მმ)	1635 (±50მმ)
სიგრძე (მმ)	1485 (±50მმ)
სიფართო (მმ)	730 (±50მმ)

- ტრენაჟორი „ელიფტური“ განკუთვნილია მოძრაობის კორექციისათვის, ფეხისა და ხელის კუნთების სავარჯიშოდ 14 (თოთხმეტი) წლის ზემოთ მომხამრებლისათვის.

8. ტრენაჟორი „ნაბიჯისებრი“ ტექნიკური მახასიათებელი



ტრენაჟორი „ნაბიჯისებრი“ ზომები (გადახრა 1%)	
სიმაღლე (მმ)	1200 (±50მმ)
სიგრძე (მმ)	755 (±50მმ)
სიფართო (მმ)	1320 (±50მმ)

- ტრენაჟორი „ნაბიჯისებრი“ განკუთვნილია ფეხის, მენჯის და მხრის კუნთების სავარჯიშოდ 14 (თოთხმეტი) წლის ზემოთ მომხამრებლისათვის.

9. ტრენაჟორი „ტვისტერი“

ტექნიკური მახასიათებელი



ტრენაჟორი „ტვისტერი“ ზომები (გადახრა 1%)	
სიმაღლე (მმ)	1200 (±50მმ)
სიგრძე (მმ)	668 (±50მმ)
სიფართო (მმ)	799 (±50მმ)

- ტრენაჟორი „ტვისტერი“ განკუთვნილია სხეულის კორექციისათვის, კერძოდ: წელის, ფეხის სახსრების და მენჯი-ბარძაყის კუნთების სავარჯიშოდ 14 (თოთხმეტი) წლის ზემოთ მომზამრებლისათვის.

10. ტრენაჟორი „მუცლისა და ზურგის კუნთებისათვის“

ტექნიკური მახასიათებელი



ტრენაჟორი „მუცლისა და ზურგის კუნთებისათვის“ ზომები	
სიმაღლე (მმ)	550 (±50მმ)
სიგრძე (მმ)	985 (±50მმ)
სიფართო (მმ)	445 (±50მმ)

- ტრენაჟორი „მუცლისა და ზურგის კუნთებისათვის“ განკუთვნილია მუცლისა და ზურგის კუნთების სავარჯიშოდ 14 (თოთხმეტი) წლის ზემოთ მომზამრებლისათვის.