DANISH REFUGEE COUNCIL

დანიის ლტოლვილთა საბჭო

Danish Refugee Council

საქართველო, გორი,
ჯარალეთი

ჯარალეთის დევნილთა დასახლებაში სკვერიდ, ფიტეს და საბავშვო მოედნების მოწყობა

2019

სიტუაციური გეგმა აეროფოტოზე

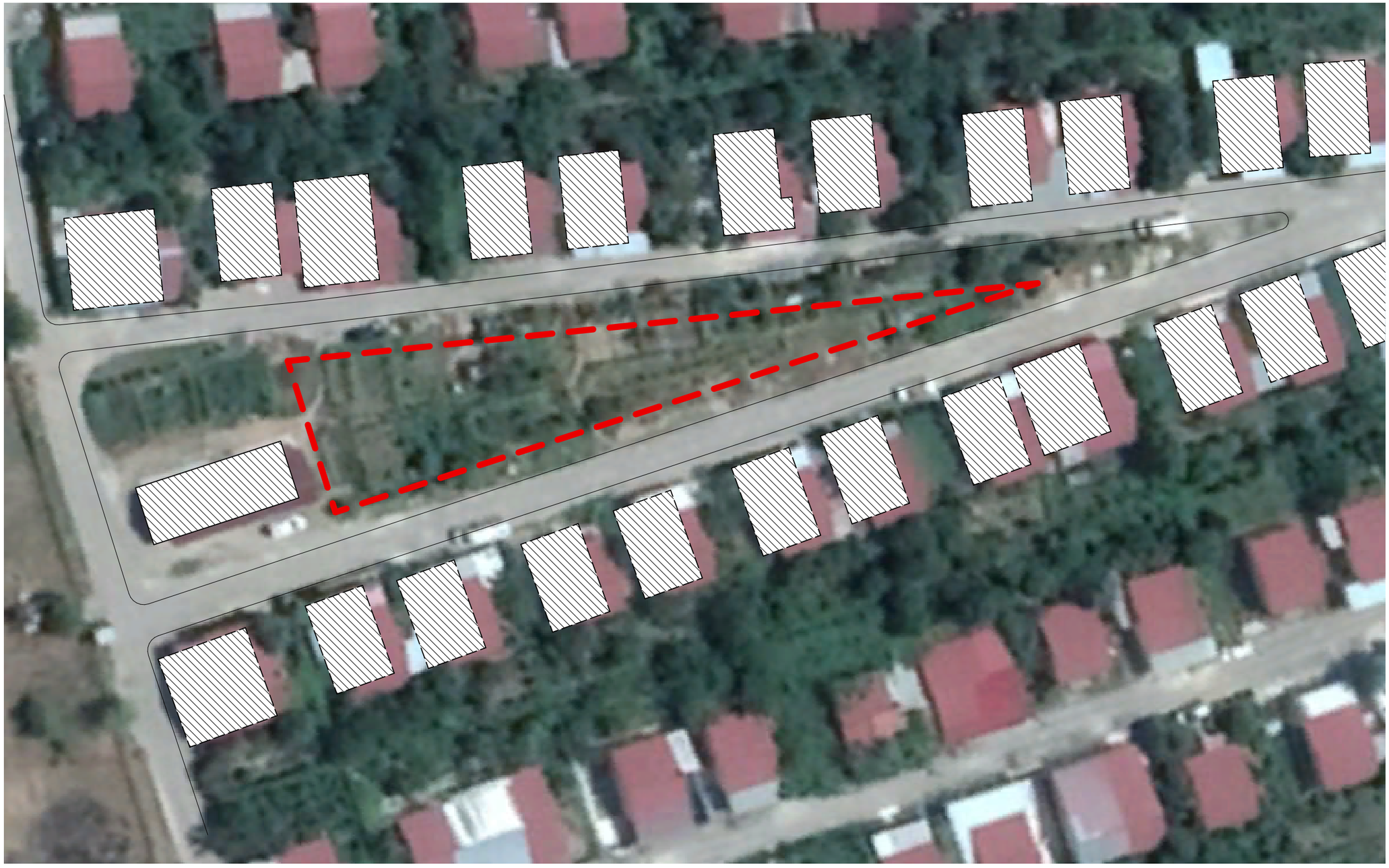

DANISH REFUGEE COUNCIL

ლტოლვილთა დანიის საბჭო

Danish Refugee Council

ჯარალეთის დევნილთა დასახლებაში სკვერიდ, ფიტეს და საბავშვო მოედნების მოწყობა

პროექტის მისამართი:

საქართველო,
გორი,
ჯარალეთი

Project address:

Georgia,
Gori,
Karaleti

ეტაპი:

პროექტი

Stage:

Rroject

სიტუაციური გეგმა აეროფოტოზე

ფორმატი Format	A - 3
ფურცელი Page	ფურცლები Pages
2	15

საკადასტრო გეგმა

საჯარო რეესტრის ეროვნული სააგენტო

საკადასტრო კოდი:	**66.46.24.513.010**	ნაკვეთის დანიშნულება:	**არასასოფლო სამეურნეო**
განცხადების ნომერი:	**882019359732**	ფართობი:	**969 კვ.მ (WGS 84 / UTM zone 38N)**
მომზადების თარიღი:	**03/06/2019**		

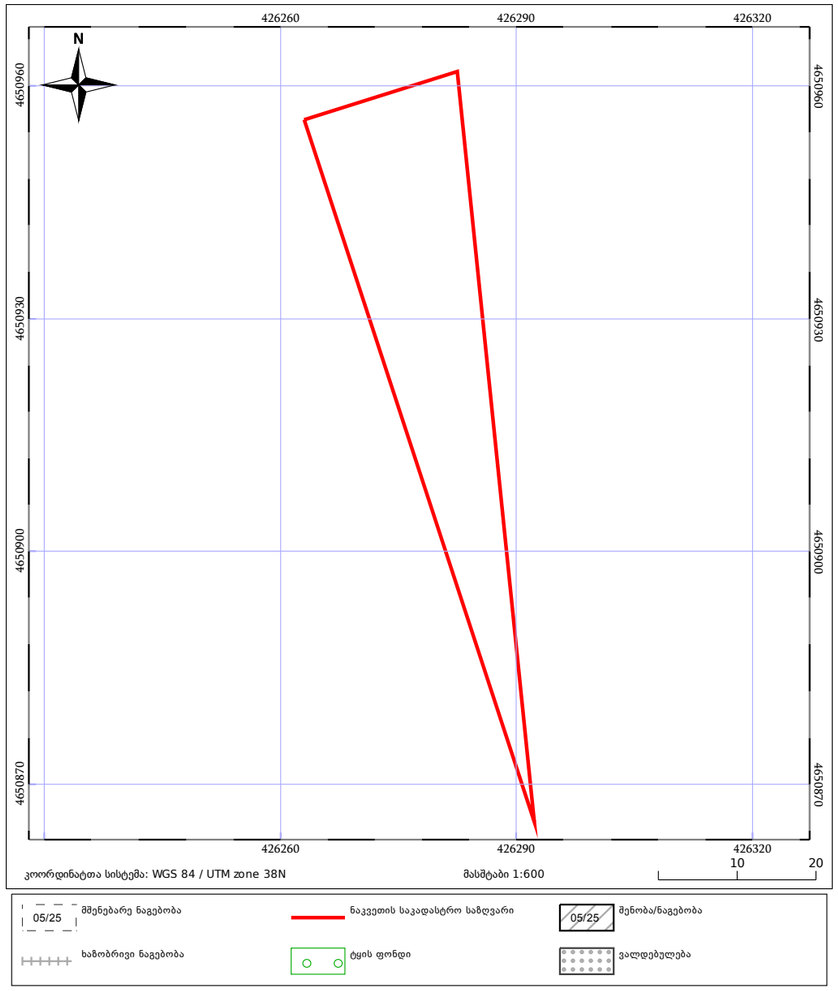

კოორდინატთა სისტემა: WGS 84 / UTM zone 38N

მასშტაბი 1:600

მიწის (უძრავი ქონების) საკადასტრო კოდი **N 66.46.24.513.010**

ამონაწერი საჯარო რეესტრიდან

განცხადების რეგისტრაცია
N 882019359732 - 10/05/2019 14:00:23

მომზადების თარიღი
03/06/2019 12:43:06

საკუთრების განყოფილება

ზონა	სექტორი	კვარტალი	ნაკვეთი
გორი	კარალეთი		
66	**46**	**24**	**513/010**

ნაკვეთის საკუთრების ტიპი:საკუთრება
ნაკვეთის დანიშნულება: არასასოფლო სამეურნეო
დაბუსტგებული ფართობი: 969.00 კვ.მ.
ნაკვეთის წინა ნომერი:**66.46.24.000.005;**

მისამართი: გორის მუნიციპალიტეტი, კარალეთის ადმინისტრაციული ერთეული,ბლოკი 513, ნაკვეთი 010

მესაკუთრის განყოფილება

განცხადების რეგისტრაცია : ნომერი 882014635341 , თარიღი 25/11/2014 16:01:00
უფლების რეგისტრაცია: თარიღი 01/12/2014

უფლების დამადასტურებელი დოკუმენტი:

- მომართვა N648 , დამოწმების თარიღი:20/10/2014 , გორის მუნიციპალიტეტის გამგეობა
- განკარგულება N78 , დამოწმების თარიღი:13/06/2014 , გორის მუნიციპალიტეტის საკრებულო
- ბრძანება N3424 , დამოწმების თარიღი:17/05/2019 , გორის მუნიციპალიტეტის მერი
- N 513-ე სარეგისტრაციო ბლოკის გეგმა
- ბრძანება N1-085 , დამოწმების თარიღი:17/10/2014 , გორის მუნიციპალიტეტის გამგებელი

მესაკუთრეები:
სსიპ თვითმმართველი თემი გორის მუნიციპალიტეტი ID ნომერი:218086087

მესაკუთრე:
სსიპ თვითმმართველი თემი გორის მუნიციპალიტეტი

აღწერა:

იპოთეკა

საგალასახალი გირავნობა:

რეგისტრირებული არ არის

ვალდებულება

ყადაღა/აკრძალვა:

რეგისტრირებული არ არის

მოვალეთა რეესტრი:

DANISH REFUGEE COUNCIL

ლტოლვილთა დანიის საბჭო

Danish Refugee Council

ჯარალეთის დევნილთა დასახლებაში სკვერიდ, ფიტეს და საბავშვო მოედნების მოწყობა

პროექტის მისამართი:

საქართველო, გორი, ჯარალეთი

Project address:

Georgia, Gori, Karaleti

ეტაპი:

პროექტი

Stage:

Rroject

საკადასტრო მონაცემები

ფორმატი Format	A - 3
ფურცელი Page	ფურცლები Pages
3	15

DANISH REFUGEE COUNCIL

ლტოლვილთა დანიის საბჭო

Danish Refugee Council

ჯარალეთის დევნილთა დასახლებაში სკვერიდ, ფიტეს და საბავშვო მოედნების მოწყობა

პროექტის მისამართი:

საქართველო, გორი, ჯარალეთი

Project address:

Georgia,

Gori,

Karaleti

ეტაპი:

პროექტი

Stage:

Rroject

არსებული სიტუაციის ფოტომასალა

ფორმატი Format	A - 3
ფურცელი Page	ფურცლები Pages
4	15

გენგეგმა

DANISH REFUGEE COUNCIL

ლტოლვილთა დანიის საბჭო

Danish Refugee Council

ჯარალეთის დევნილთა დასახლებაში სკვერიდ, ფიტეს და საბავშვო მოედნების მოწყობა

პროექტის მისამართი:

საქართველო, გორი, ჯარალეთი

Project address:

Georgia, Gori, Karaleti

ეტაპი:

პროექტი

Stage:

Rroject

გენგეგმა

ფორმატი Format	A - 3
ფურცელი Page	ფურცლები Pages
5	15

საბავშვო მოედანის პროფილი

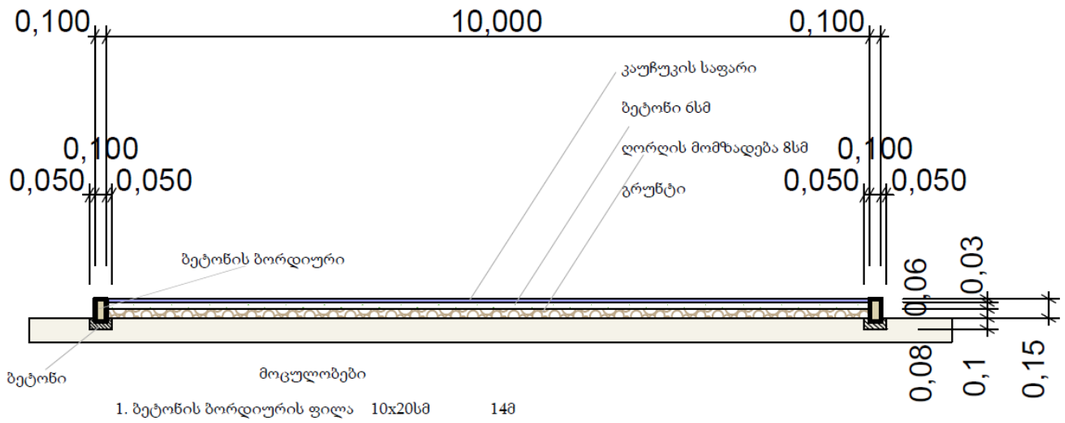

მოცულობები

1. ბეტონის ბორდიურის ფილა	10x20სმ	14მ
2. ბეტონი		4,1მ³
3. ღორღი		5,4 მ³
4. კაუჩუკის საფარი		67,0მ2
5. ბეტონი ბორდიურის დასამოწოლითებლად		0,64მ³

საბავშო მოედანი (ზომა: 7.0 x 6.0 მ; მოცულობა:1-4 ბავშვი; ასაკობრივი ჯგუფი 3-7 წელი) EX AS-09

საქანელა (ზომა: 2.1 x 2.1 მ; მოცულობა: 1- 4 ბავშვი; ასაკობრივი ჯგუფი 3-7 წელი) EX S-10

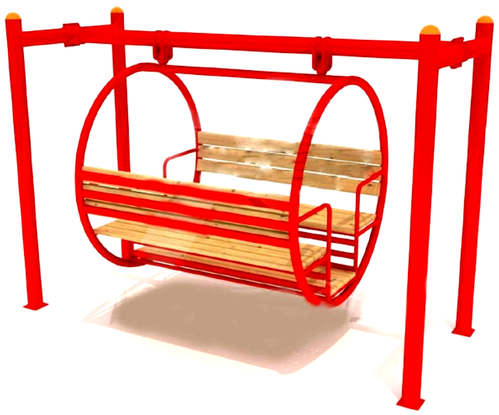

აიწონა-დაიწონა (ასაკობრივი ჯგუფი; 3-7 წელი) mae 001b

ორადგილიანი საქანელა (ზომა: 3.0x2.7 მ; მოცულობა: 2 ბავშვი; ასაკობრივი ჯგუფი 3-7 წელი)EX S-03

DANISH REFUGEE COUNCIL

ლტოლვილთა დანიის საბჭო

Danish Refugee Council

ჯარალეთის დევნილთა დასახლებაში სკვერიდ, ფიტეს და საბავშვო მოედნების მოწყობა

პროექტის მისამართი:

საქართველო, გორი, ჯარალეთი

Project address:

Georgia, Gori, Karaleti

ეტაპი:

პროექტი

Stage:

Rroject

საბავშვო მოედანის პროფილი საბავშვო ატრაქციონები

ფორმატი Format	A - 3
ფურცელი Page	ფურცლები Pages
6	15

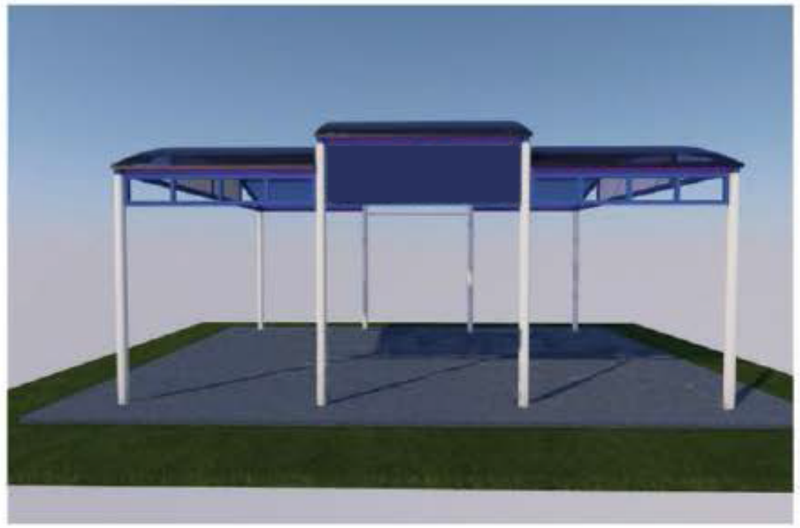

საჩრდილობელი ფანჩატური ტრენაჟორებისთვის

არქიტექტურული პროექტი

შემადგენლობა:

1. გეგმა მ 1:50
2. ჭრილი 01-01 მ 1:50
3. ჭრილი 02-02 მ 1:50
4. ფასადი "ა-ბ" ღერძებში მ 1:50
5. ფასადი "1-4" ღერძებში მ 1:50
6. ფასადი "ბ-ა" ღერძებში მ 1:50
7. ფასადი "4-1" ღერძებში მ 1:50
8. აქსონომერტიული ხედი 1
9. აქსონომერტიული ხედი 2
10. პერსპექტიული ხედი 1
11. პერსპექტიული ხედი 2
12. საპროექტო ტენდერი

განმარტებითი ბარათი: იხილეთ ტექნიკური პირობები და მახასიათებლები

DANISH REFUGEE COUNCIL

ლტოლვილთა დანიის საბჭო

Danish Refugee Council

ყარალეთის დევნილთა დასახლებაში სკვერიდ, ფიტეს და საბავშვო მოედნების მოწყობა

პროექტის მისამართი:

საქართველო, გორი, ყარალეთი

Project address:

Georgia, Gori, Karaleti

ეტაპი:

პროექტი

Stage:

Rroject

საჩრდილობელი ფანჩატური

ფორმატი Format	A - 3
ფურცელი Page	ფურცლები Pages
7	15

ვიზუალიზაცია (საპროექტო რენდერი)

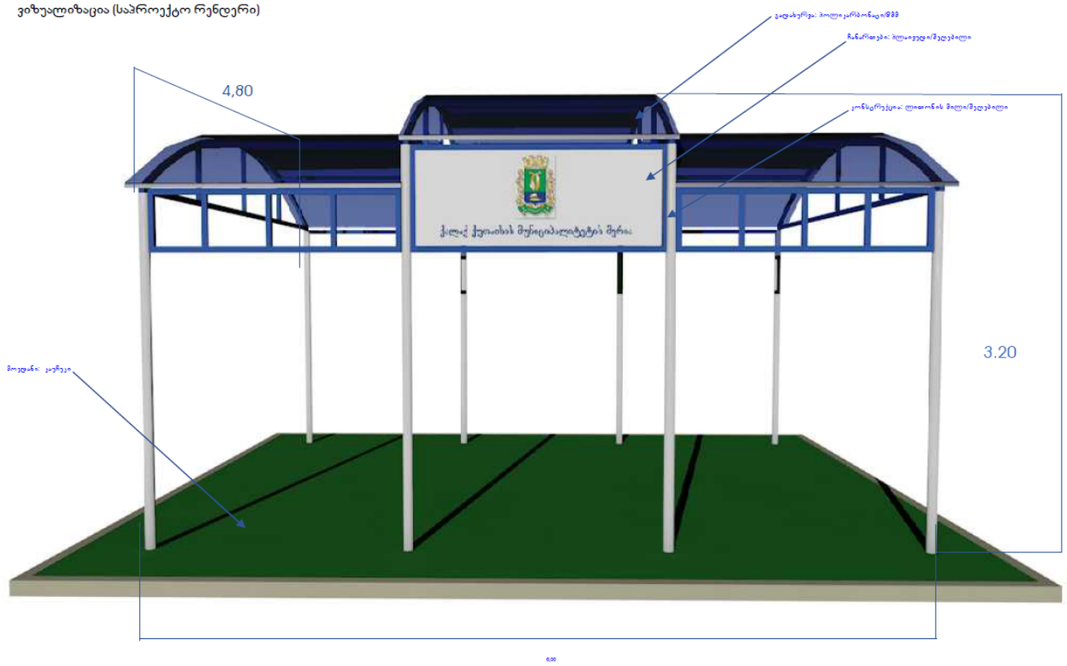

ვიზუალიზაცია (პერსპექტიული ხედი)

ვიზუალიზაცია (პერსპექტიული ხედი)

DANISH REFUGEE COUNCIL

ლტოლვილთა დანიის საბჭო

Danish Refugee Council

ჯარალეთის დევნილთა დასახლებაში სკვერიდ, ფიტეს და საბავშვო მოედნების მოწყობა

პროექტის მისამართი:

საქართველო,
გორი,
ჯარალეთი

Project address:

Georgia,
Gori,
Karaleti

ეტაპი:

პროექტი

Stage:

Rroject

საჩრდილობელი ფანჩატურის რენდერები

ფორმატი Format	A - 3
ფურცელი Page	ფურცლები Pages
8	15

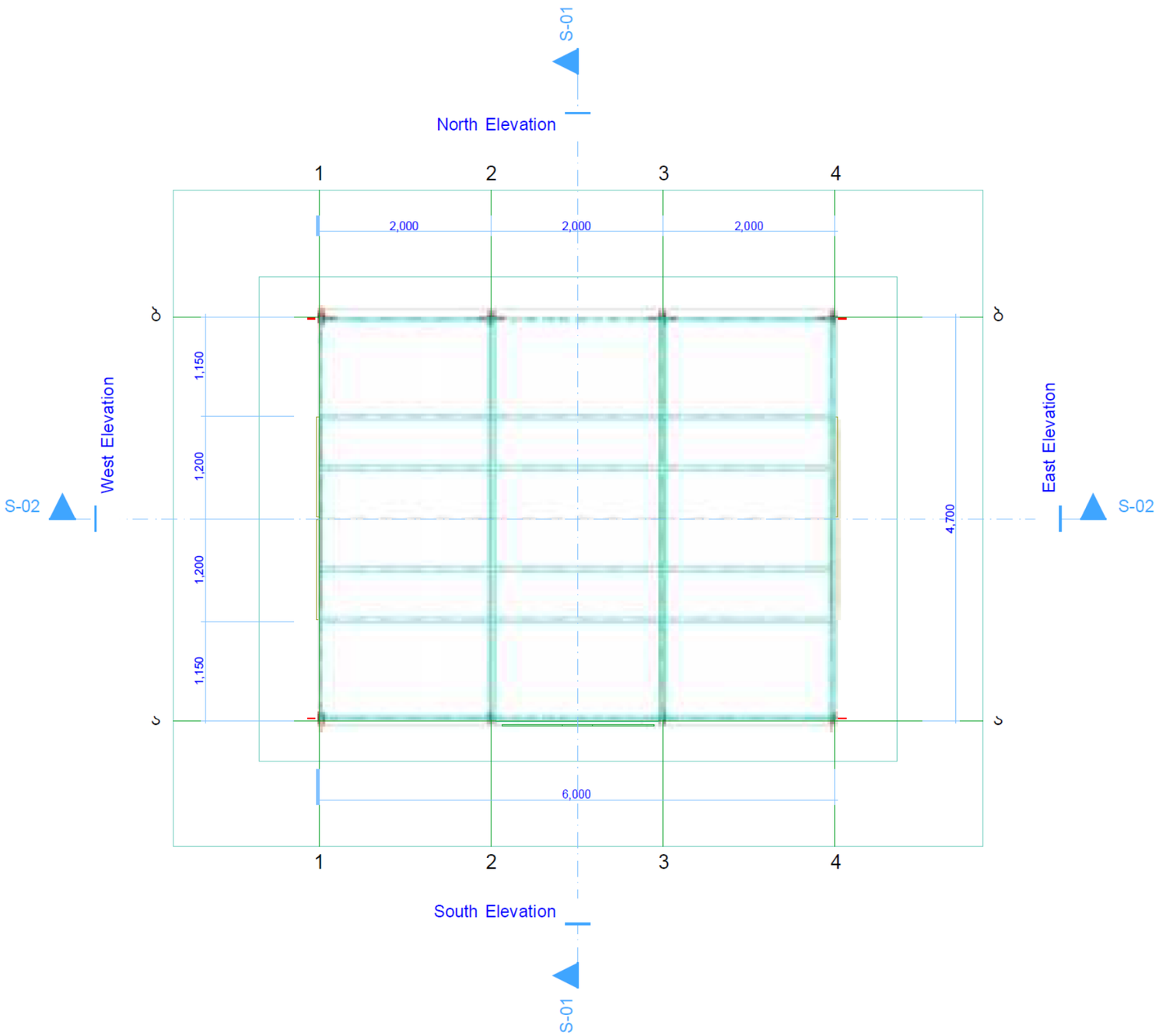

DANISH REFUGEE COUNCIL

ლტოლვილთა დანიის საბჭო

Danish Refugee Council

ჯარალეთის დევნილთა დასახლებაში სკვერიდ, ფიტეს და საბავშვო მოედნების მოწყობა

პროექტის მისამართი:

საქართველო,
გორი,
ჯარალეთი

Project address:

Georgia,
Gori,
Karaleti

ეტაპი:

პროექტი

Stage:

Rroject

ფანჩატურის საჩრდილობლის გეგმა

ფორმატი Format	A - 3
ფურცელი Page	ფურცლები Pages
9	15

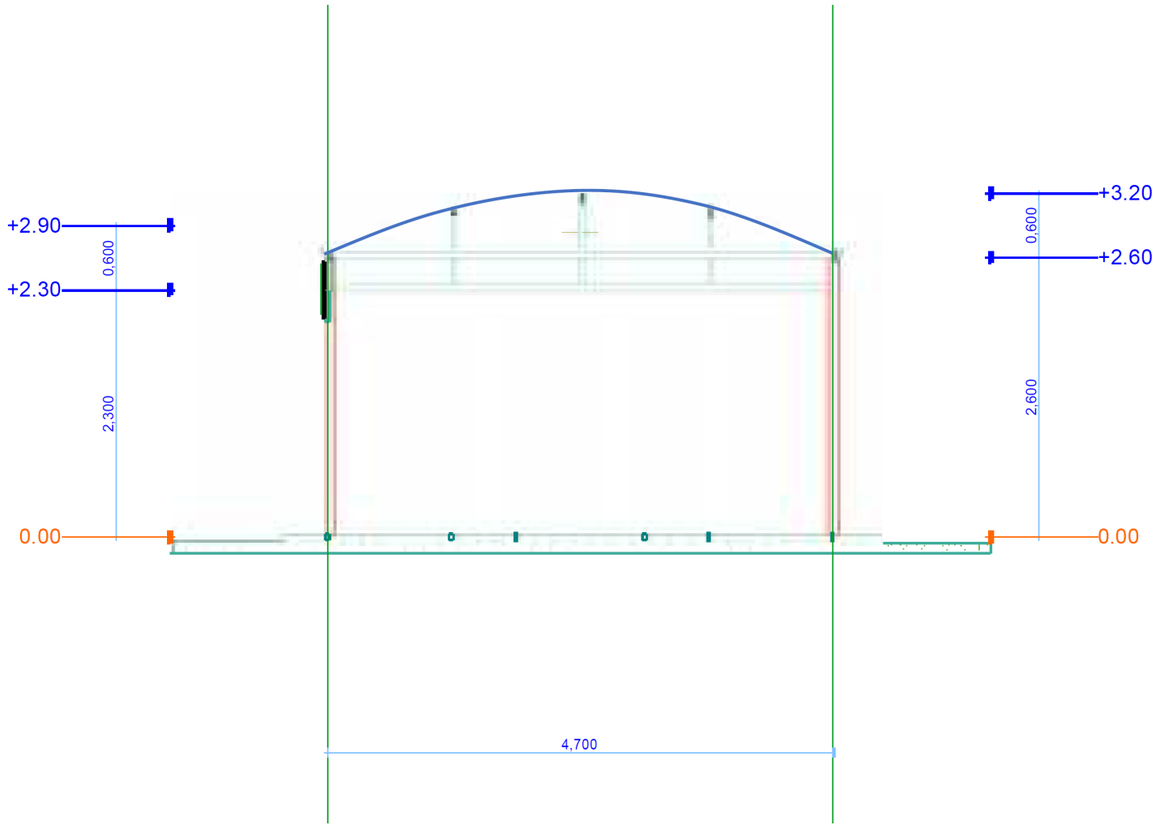

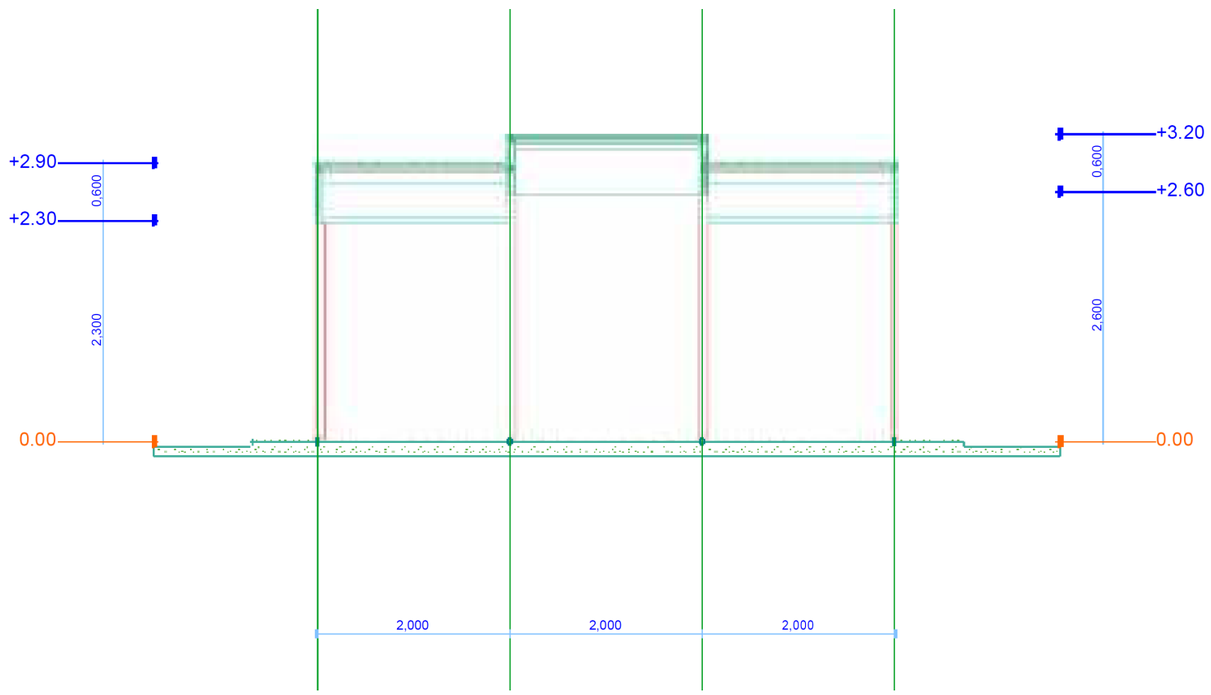

DANISH REFUGEE COUNCIL

ლტოლვილთა დანიის საბჭო

Danish Refugee Council

ჯარალეთის დევნილთა დასახლებაში სკვერიდ, ფიტეს და საბავშვო მოედნების მოწყობა

პროექტის მისამართი:

საქართველო,
გორი,
ჯარალეთი

Project address:

Georgia,
Gori,
Karaleti

ეტაპი:

პროექტი

Stage:

Rroject

საჩრდილობელი ფანჩატურის ჭრილები

ფორმატი Format	A - 3
ფურცელი Page	ფურცლები Pages
10	15

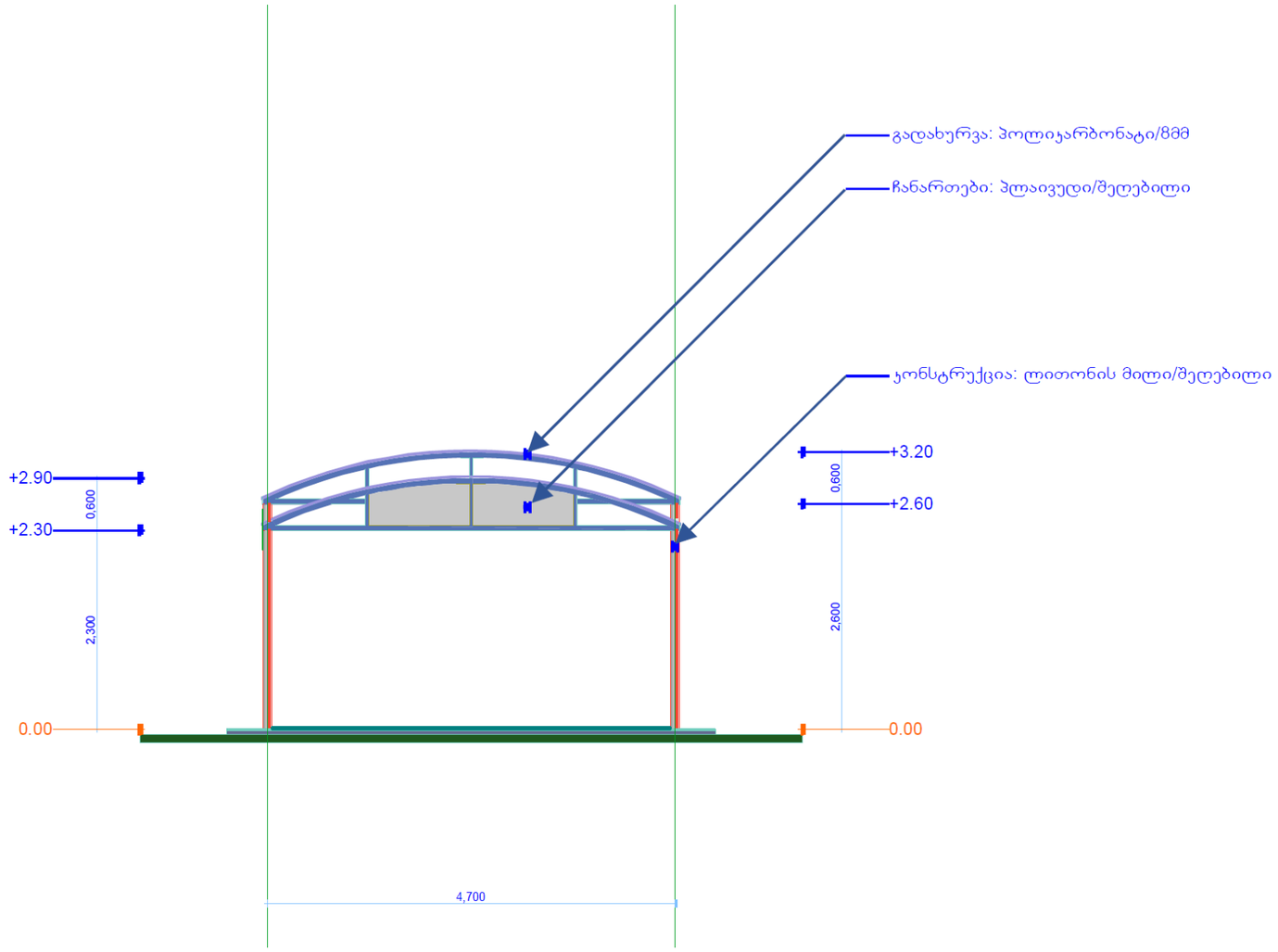

DANISH REFUGEE COUNCIL

ლტოლვილთა დანიის საბჭო

Danish Refugee Council

ყარალეთის დევნილთა დასახლებაში სკვერიდ, ფიტეს და საბავშვო მოედნების მოწყობა

პროექტის მისამართი:

საქართველო,
გორი,
ყარალეთი

Project address:

Georgia,
Gori,
Karaleti

ეტაპი:

პროექტი

Stage:

Rroject

საჩრდილობელი ფანჩატურის გვერდითი ფასადი

ფორმატი Format	A - 3
ფურცელი Page	ფურცლები Pages
11	15

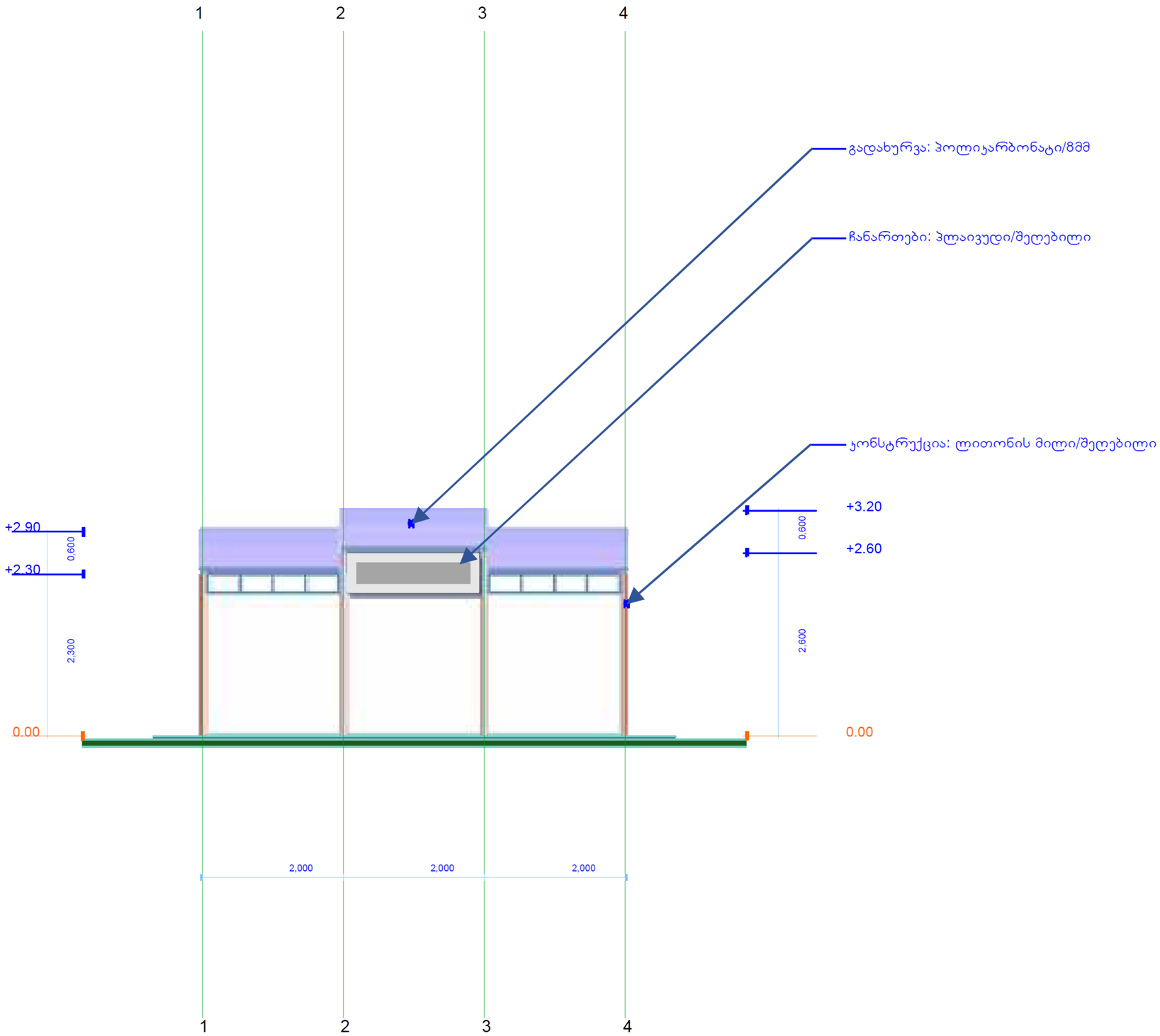

DANISH REFUGEE COUNCIL

ლტოლვილთა დანიის საბჭო

Danish Refugee Council

კარალეთის დევნილთა დასახლებაში სკვერიდ, ფიტეს და საბავშვო მოედნების მოწყობა

პროექტის მისამართი:

საქართველო, გორი, კარალეთი

Project address:

Georgia, Gori, Karaleti

ეტაპი:

პროექტი

Stage:

Rroject

საჩრდილობელი ფანჩატურის წინა ფასადი

ფორმატი Format	A - 3
ფურცელი Page	ფურცლები Pages
12	15

ტექნიკური მახასიათებლები

1. საჩრდილობელი ფანჩატური ტრენაჟორებისათვის:

საჩრდილობელი ფანჩატურის ზომები	
სიმაღლე (მმ)	3200 (±50მმ)
სიგრძე (მმ)	6000 (±50მმ)
სიფართე (მმ)	4800 (±50მმ)

ტექნიკური მახასიათებლები

1) **საჩრდილობელი ფანჩატური** განკუთვნილია სპორტული ზონის შესაქმნელად წლის ნებისმიერი დროისათვის და ნებისმიერ კლიმატურ პირობებში, სადაც განთავსებული იქნება ტრენაჟორები.

2) **საჩრდილობელი ფანჩატური** წარმოადგენს ასაწყობ კონსტრუქციას მეტალის ნაწილები შეღებილი უნდა იყოს მაღალი ხარისხის პოლიმერული ემალის ფხვნილისაგან გამოწვის მეთოდით.

3) პლაივუდის (ფანერა) მასალისაგან დამზადებული დეტალები შეღებილი უნდა იყოს აკრილის საღებავითა და დაფარული უნდა იყოს მაღალი ხარისხის ლაქით.

4) საჩრდილობელი ფანჩატური სახურავი წარმოადგენს სამ იარუსიან სახვადასხვა დონეების კონსტრუქციას, რომელიც დამზადებული უნდა იყოს პოლიკარბონატის 8 მმ მასალისაგან.

5) საჩრდილობელი ფანჩატურის ქვედა ნაწილში მოწყობილი უნდა იყოს ფართი 10 (ათი) ტრენაჟორის დასამონტაჟებლად.

6) საჩრდილობელი ფანჩატურის საყრდენები დამზადებული უნდა იყოს არანაკლებ 76 მმ დიამეტრის ლითონის მილისაგან, რომლის კედლის სისქეც უნდა იყოს არანაკლენბ 3 მმ

7) ყველა განთავსებულ ფანჩატურზე, შუა ზედა ნაწილში, უნდა იყოს განთავსებული საინფორმაციო დაფა მერიის ლოგოთი და წარწერა შესაბამისი სამსახურის, არანაკლებ 1900*500 მმ.;

1. ტრენაჟორი „ნიჩბოსანი“ ტექნიკური მახასიათებლები

ტრენაჟორი „ნიჩბოსანი“-ს ზომები (გადახრა 1%)	
სიმაღლე (მმ)	1020 (±50მმ)
სიგრძე (მმ)	1240 (±50მმ)
სიფართე (მმ)	780 (±50მმ)

- **ტრენაჟორი „ნიჩბოსანი“** განკუთვნილია ხელისა და ზურგის კუნთების სავარჯიშოდ 14 (თოთხმეტი) წლის ზემოთ მომხამრებლისათვის.

2. ტრენაჟორი „სხეულის ამზიდი“ ტექნიკური მახასიათებლები

ტრენაჟორი „სხეულის ამზიდი“-ს ზომები (გადახრა 1%)	
სიმაღლე (მმ)	1805 (±50მმ)
სიგრძე (მმ)	915 (±50მმ)
სიფართე (მმ)	780 (±50მმ)

- **ტრენაჟორი „სხეულის ამზიდი“** განკუთვნილია მკერდისა და ხელის კუნთების სავარჯიშოდ 14 (თოთხმეტი) წლის ზემოთ მომხამრებლისათვის.

3. ტრენაჟორი „აზიდვა მკერდიდან“ ტექნიკური მახასიათებელი

ტრენაჟორი „აზიდვა მკერდიდან“-ს ზომები (გადახრა 1%)	
სიმაღლე (მმ)	1805 (±50მმ)
სიგრძე (მმ)	915 (±50მმ)
სიფართე (მმ)	780 (±50მმ)

- **ტრენაჟორი „აზიდვა მკერდიდან“** განკუთვნილია მკერდისა და ხელის კუნთების სავარჯიშოდ 14 (თოთხმეტი) წლის ზემოთ მომხამრებლისათვის.

DANISH REFUGEE COUNCIL

ლტოლვილთა დანიის საბჭო

Danish Refugee Council

ჯარალეთის დევნილთა დასახლებაში სკვერიდ. ფიტეს და საბავშვო მოედნების მოწყობა

პროექტის მისამართი:

საქართველო, გორი, ჯარალეთი

Project address:

Georgia, Gori, Karaleti

ეტაპი:

პროექტი

Stage:

Rroject

ტრენაჟორები

ფორმატი Format A - 3

ფურცელი Page	ფურცლები Pages
13	15

4. ტრენაჟორი „მიზიდვა მკერდისაკენ“ ტექნიკური მახასიათებელი

ტრენაჟორი „მიზიდვა მკერდისაკენ“-ს ზომები (გადახრა 1%)	
სიმაღლე (მმ)	1265 (±50მმ)
სიგრძე (მმ)	1050 (±50მმ)
სიფართე (მმ)	780 (±50მმ)

- **ტრენაჟორი „მიზიდვა მკერდისაკენ“** განკუთვნილია მკერდის, მუცლისა ხელის კუნთების სავარჯიშოდ 14 (თოთხმეტი) წლის ზემოთ მომხამრებლისათვის.

5. ტრენაჟორი „აზიდვა ფეხებით“ ტექნიკური მახასიათებელი

ტრენაჟორი „აზიდვა ფეხებით“ ზომები (გადახრა 1%)	
სიმაღლე (მმ)	1265 (±50მმ)
სიგრძე (მმ)	800 (±50მმ)
სიფართე (მმ)	550 (±50მმ)

- **ტრენაჟორი „აზიდვა ფეხებით“** განკუთვნილია ფეხის კუნთების სავარჯიშოდ 14 (თოთხმეტი) წლის ზემოთ მომხამრებლისათვის.

6. ტრენაჟორი „წელის კორექციისათვის“ ტექნიკური მახასიათებელი

ტრენაჟორი „წელის კორექციისათვის“ ზომები (გადახრა 1%)	
სიმაღლე (მმ)	1200 (±50მმ)
სიგრძე (მმ)	615 (±50მმ)
სიფართე (მმ)	754 (±50მმ)

- **ტრენაჟორი „წელის კორექციისათვის“** განკუთვნილია წელის, მხრებისა ხელის კუნთების სავარჯიშოდ 14 (თოთხმეტი) წლის ზემოთ მომხამრებლისათვის.

7. ტრენაჟორი „ელიფტური“ ტექნიკური მახასიათებელი

ტრენაჟორი „ელიფტური“ ზომები (გადახრა 1%)	
სიმაღლე (მმ)	1635 (±50მმ)
სიგრძე (მმ)	1485 (±50მმ)
სიფართე (მმ)	730 (±50მმ)

- **ტრენაჟორი „ელიფტური“** განკუთვნილია მოძრაობის კორექციისათვის, ფეხისა და ხელის კუნთების სავარჯიშოდ 14 (თოთხმეტი) წლის ზემოთ მომხამრებლისათვის.

8. ტრენაჟორი „ნაბიჯისებრი“ ტექნიკური მახასიათებელი

ტრენაჟორი „ნაბიჯისებრი“ ზომები (გადახრა 1%)	
სიმაღლე (მმ)	1200 (±50მმ)
სიგრძე (მმ)	755 (±50მმ)
სიფართე (მმ)	1320 (±50მმ)

- **ტრენაჟორი „ნაბიჯისებრი“** განკუთვნილია ფეხის, მენჯის და მხრის კუნთების სავარჯიშოდ 14 (თოთხმეტი) წლის ზემოთ მომხამრებლისათვის.

DANISH REFUGEE COUNCIL

ლტოლვილთა დანიის საბჭო

Danish Refugee Council

ჯარალეთის დევნილთა დასახლებაში სკვერიდ, ფიტეს და საბავშვო მოედნების მოწყობა

პროექტის მისამართი:

საქართველო, გორი, ჯარალეთი

Project address:

Georgia, Gori, Karaleti

ეტაპი:

პროექტი

Stage:

Rroject

ტრენაჟორები

9. ტრენაჟორი „ტვისტერი“

ტექნიკური მახასიათებელი

ტრენაჟორი „ტვისტერი“ ზომები (გადახრა 1%)	
სიმაღლე (მმ)	1200 (±50მმ)
სიგრძე (მმ)	668 (±50მმ)
სიფართე (მმ)	799 (±50მმ)

- **ტრენაჟორი „ტვისტერი“** განკუთვნილია სხეულის კორექციისათვის, კერძოდ: წელის, ფეხის სახსრების და მენჯი-ბარძაყის კუნთების სავარჯიშოდ 14 (თოთხმეტი) წლის ზემოთ მომხამრებლისათვის.

10. ტრენაჟორი „მუცლისა და ზურგის კუნთებისათვის“

ტექნიკური მახასიათებელი

ტრენაჟორი „მუცლისა და ზურგის კუნთებისათვის“ ზომები	
სიმაღლე (მმ)	550 (±50მმ)
სიგრძე (მმ)	985 (±50მმ)
სიფართე (მმ)	445 (±50მმ)

- **ტრენაჟორი „მუცლისა და ზურგის კუნთებისათვის“** განკუთვნილია მუცლისა და ზურგის კუნთების სავარჯიშოდ 14 (თოთხმეტი) წლის ზემოთ მომხამრებლისათვის.