LIBERTY

ქ. თბილისი ჭავჭავაძის გამზ N74 ში
მდებარე 13 სართულის "ლიბერთი ბანკის" ავეჯის გეგმები

ქ.თბილისი 2020წ.

13 სართული

ზონირება

(ავეჯის რაოდენობა შეესაბამება ოთახების რაოდენობას)

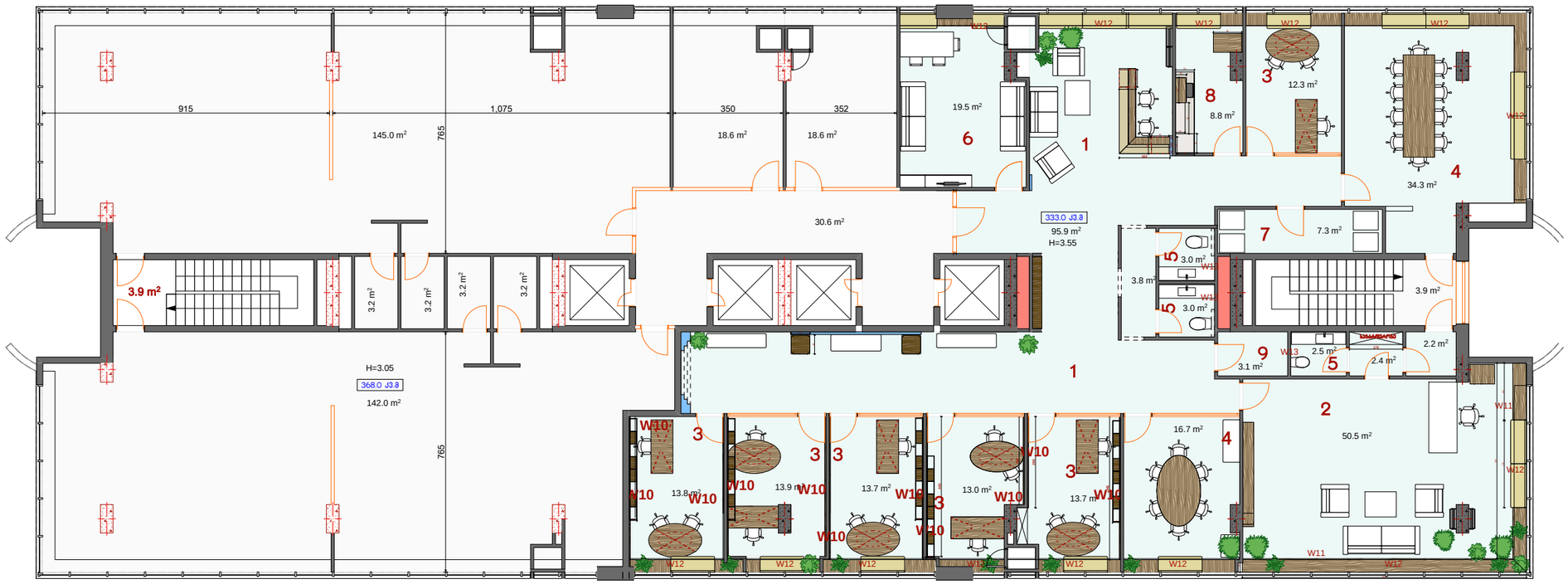

ჭავჭავაძის გამზ

A 3

1 -მისაღები
2 -დირექტორის ოთახი
3 -სამუშაო ოთახი
4 -შეხვედრების ოთახი
5 -საპირფარეშო
6 -მოსასვენებელი ოთახი (დასვის მძღოლის)
7 -სასერვერო,საკუჭნაო
8 -სამზარეულო
9 -საკუჭნაო

კედლების მოპირკეთების სამუშაოები

W10- მდფ კედლის დეკორატიული პანელი -62.0 კვ.მ

W11-დაფრეზილი MDF პანელი-20.0კვ.მ

W12- MDF დაშპონილი რაფები-55.0კვ.მ

W13- WC MDF დაშპონილი თარო-1.5კვ.მ

პირობითი აღნიშვნები

შენიშვნები

1. ნახაზზე ზომები მოცემულია სანტიმეტრებში;

მისამართი:

პრ.არქიტექტორი	ს. ჩახუნაშვილი	
დაამუშავა	გ. ანჯაფარიძე	

LIBERTY

არქიტექტურული ნაწილი

ნახაზი:

სტადია	მაშტაბი	ფურცლ
მუშა პროექტი	1:125	

13 სართული

ავეჯის განლაგების სქემა

1-მისალები
(რაოდენობა 1 ოთახი)

3D ვიზუალიზაცია

გეგმა

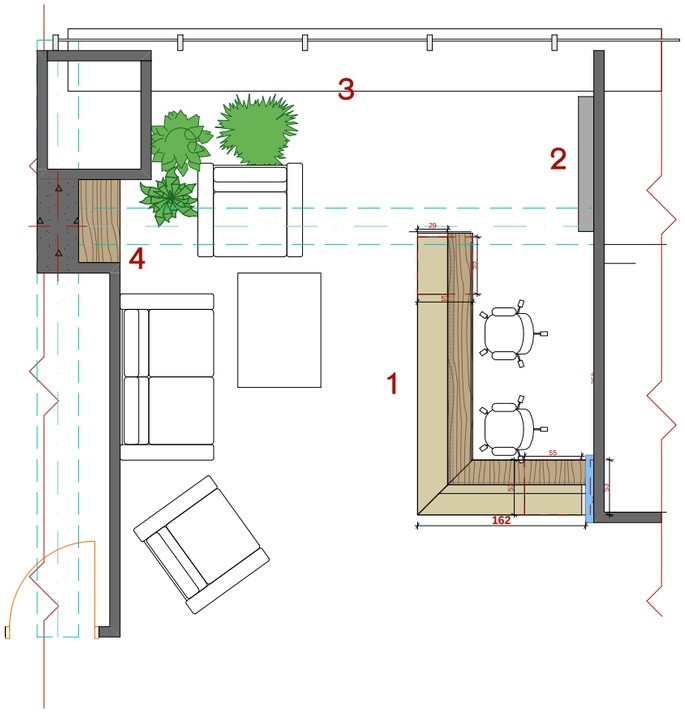

A3

პირობითი აღნიშვნები

შენიშვნები

მონაწილეები:

პრაქტიკოსი	ს. ჩახუნაშვილი	
დაამუშავა	გ. ანჯაფარიძე	

LIBERTY

არქიტექტურული ნაწილი

ნახაზი:

სტადია	მაშტაბი	ფურცლ
მუშა პროექტი	1:65	

13 სართული

ავეჯი

1-მისალები

(რაოდენობა 1 ოთახი)

3

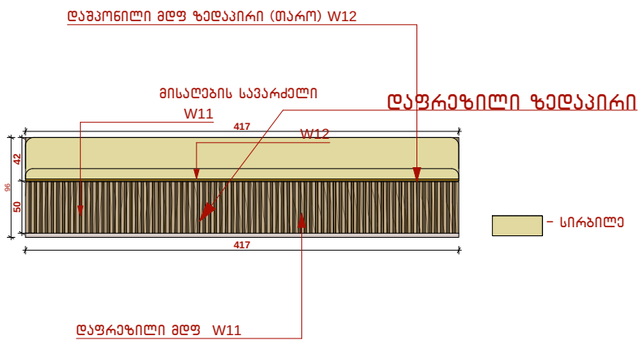

4

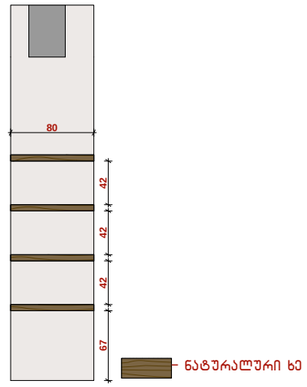

1

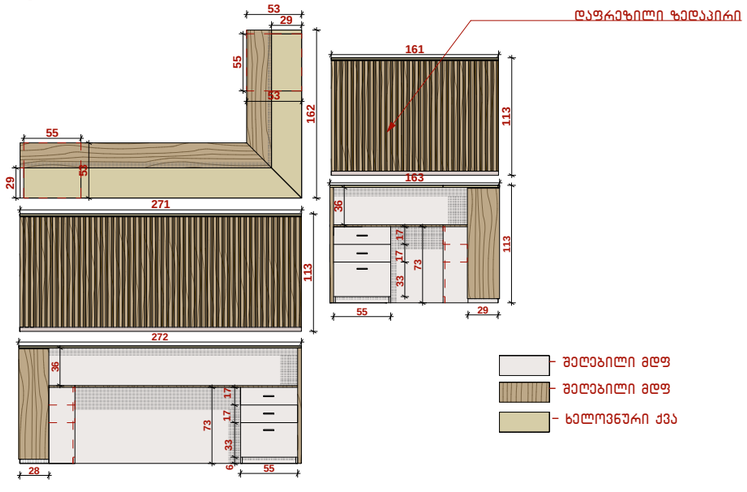

2

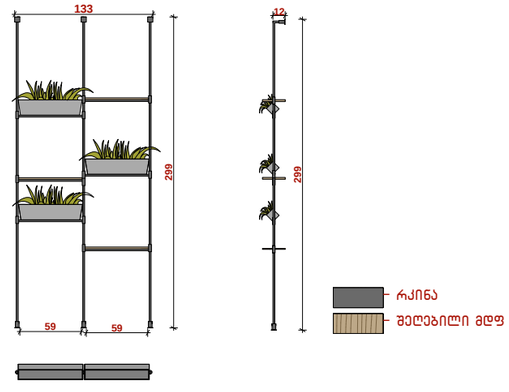

A 3

პირობითი აღნიშვნები

შენიშვნები

მონაწილეები:

არ.პროექტორი	ს. რახუნაშვილი	
დაამუშავა	ბ. ანჯაფარიძე	

LIBERTY

არქიტექტურული ნაწილი

ნახაზი:

სტადია	მაშტაბი	ფურცი
მუშა პროექტი	1:65	

13 სართული

ავეჯის განლაგების სქემა

2 -დირექტორის ოთახი

(რაოდენობა 1 ოთახი)

3D ვიზუალიზაცია

გეგმა

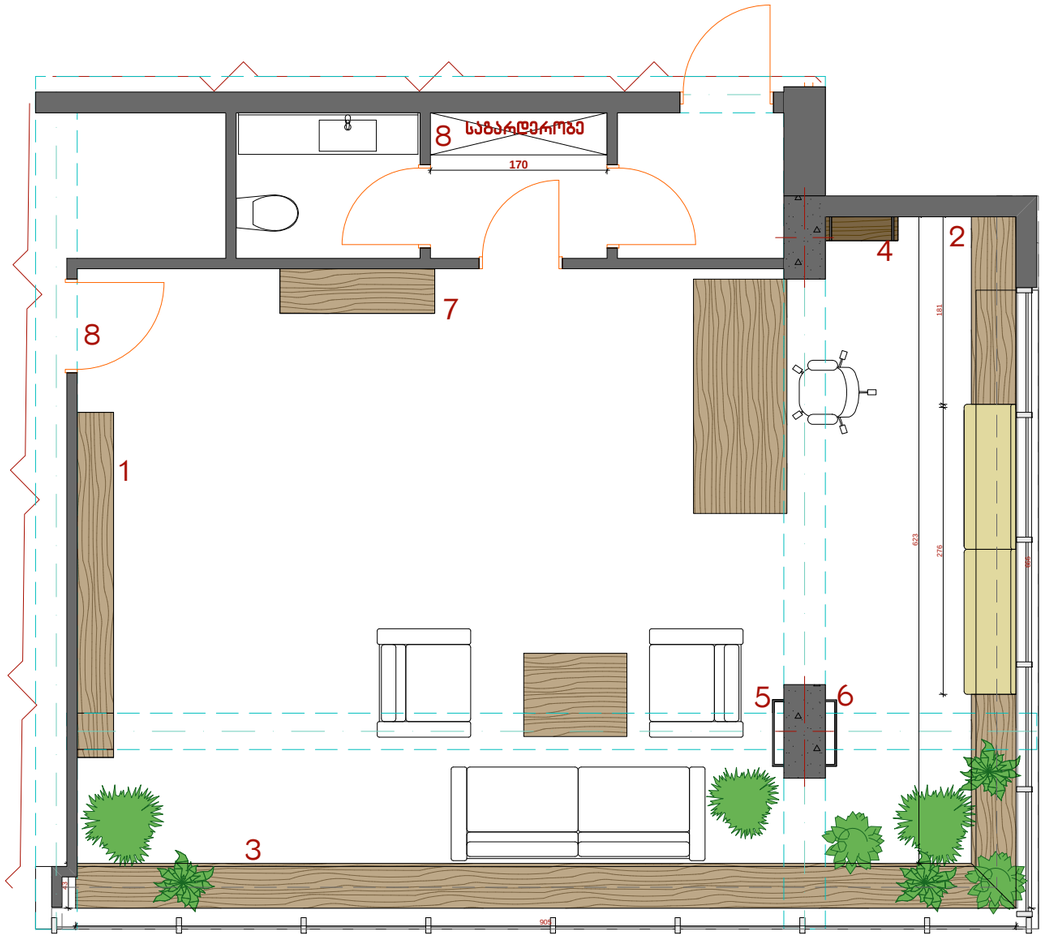

A 3

პირობითი აღნიშვნები

შენიშვნები

მიმართული:

არ.პროექტორი	ს. ჩახუნაშვილი	
დაამუშავა	გ. ანჯაფარიძე	

LIBERTY

არქიტექტურული ნაწილი

ნახაზი:

სტადია	მაშტაბი	ფურცი
მუშა პროექტი	1:65	

13 სართული

ავეჯი

2 -დირექტორის ოთახი

(რაოდენობა 1 ოთახი)

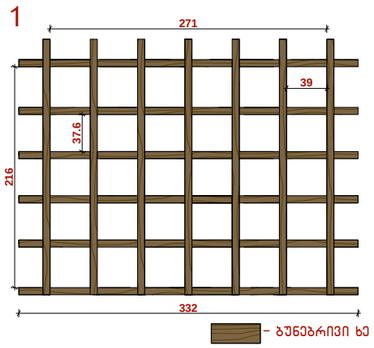

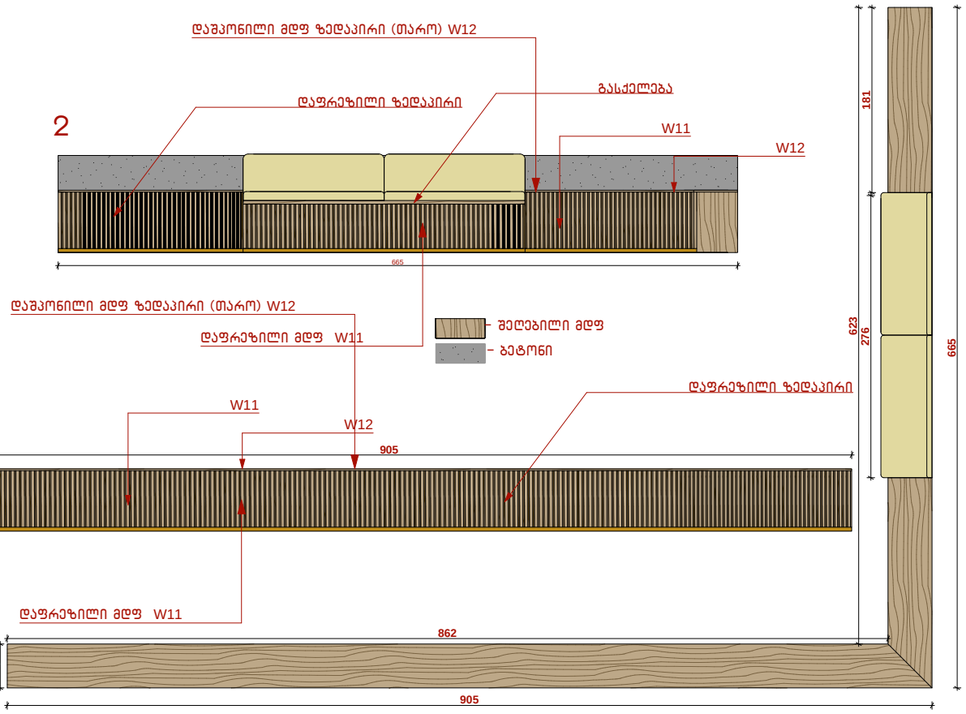

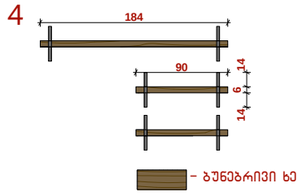

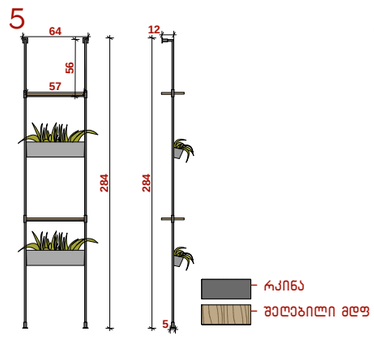

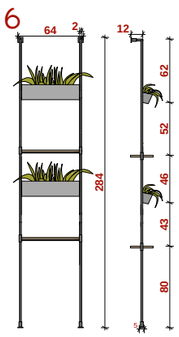

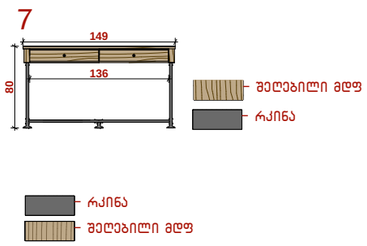

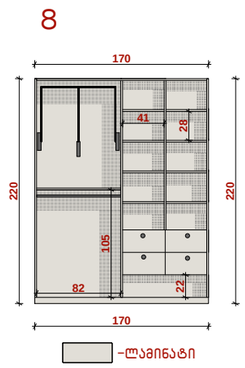

A 3

პირობითი აღნიშვნები

შენიშვნები

მოსამართლე:

პრ.არქიტექტორი	ს. ჩახუნაშვილი	
დამამუშავა	გ. ანჯაფარიძე	

LIBERTY

არქიტექტურული ნაწილი

ნახაზი:

სტადია	მაშტაბი	ფურცლ
მუშა პროექტი	1:65	

13 სართული

ავეჯის განლაგების სქემა

3 -სამუშაო ოთახი

(რაოდენობა 6 ოთახი)

3D ვიზუალიზაცია

A 3

პირობითი აღნიშვნები

შენიშვნები

მონაწილეები:

არ.პროექტორი	ს. ჩახუნაშვილი	
დაამუშავა	გ. ანჯაფარიძე	

LIBERTY

არქიტექტურული ნაწილი

ნახაზი:

სტადია	მაშტაბი	ფურცი
მუშა პროექტი	1:65	

13 სართული

ავეჯის განლაგების სქემა

3 -სამუშაო ოთახი
(რაოდენობა 6 ოთახი)

3D ვიზუალიზაცია

გეგმა

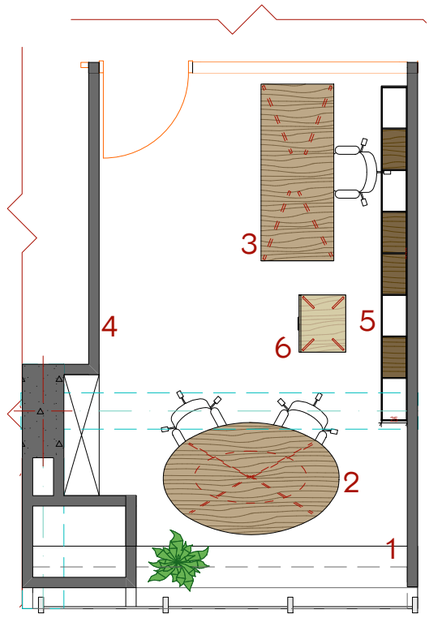

A3

პირობითი აღნიშვნები

შენიშვნები

მიცემულია:

არ.პატრონი	ს. ჩახუნაშვილი	
დაამუშავა	გ. ანჯაფარიძე	

LIBERTY

არქიტექტურული ნაწილი

ნახაზის:

სტადია	მაშტაბი	ფურცლ
მუშა პროექტი	1:65	

13 სართული

ავეჯი

3 -სამუშაო ოთახი

(რაოდენობა 6 ოთახი)

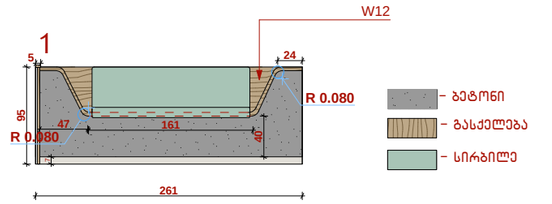

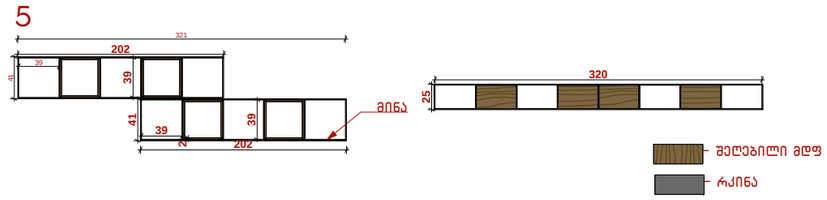

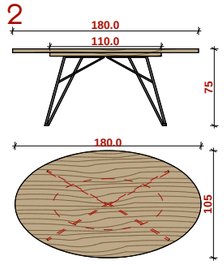

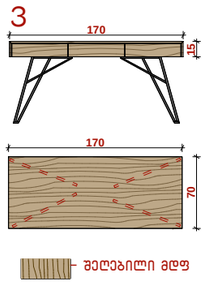

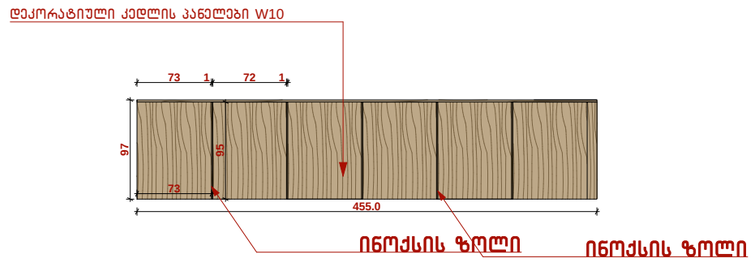

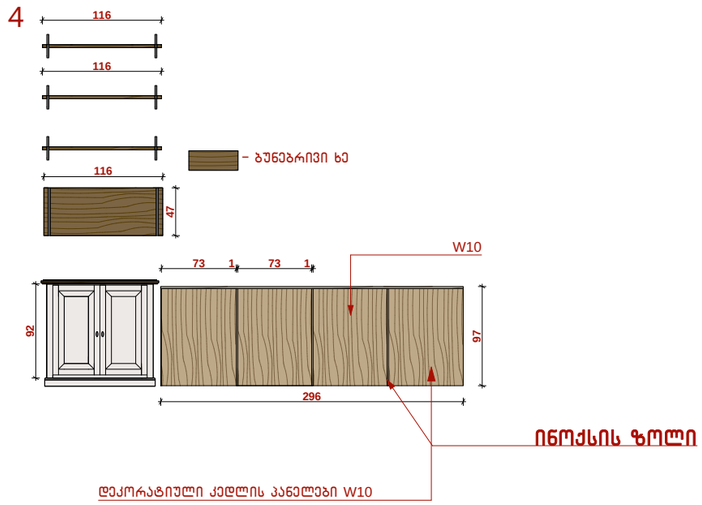

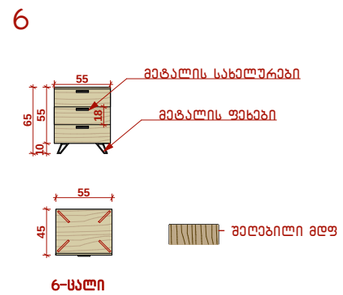

A 3

პირობითი აღნიშვნები

შენიშვნები

მოსამართლე:

პრ.ავტორი	ს. ჩახუნაშვილი	
დაამუშავა	გ. ანჯაფარიძე	

LIBERTY

არქიტექტურული ნაწილი

ნახაზი:

სტადია	მაშტაბი	ფურცლ
მუშა პროექტი	1:65	

13 სართული

ავეჯის განლაგების სქემა

4 -შეხვედრების ოთახი კაფარა

(რაოდენობა 1 ოთახი)

3D ვიზუალიზაცია

გეგმა

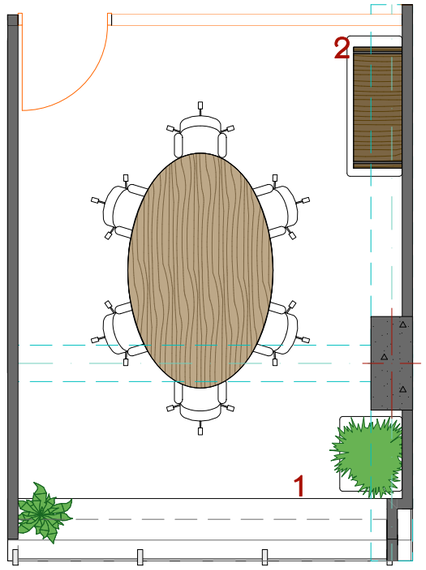

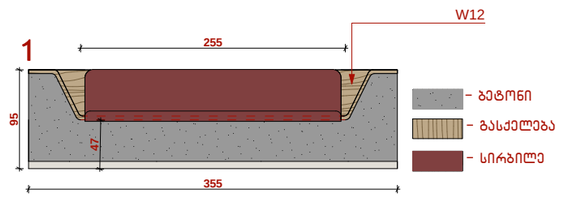

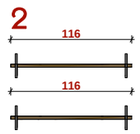

A3

პირობითი აღნიშვნები

შენიშვნები

მონაწილეები:

არ.პატრონი	ს. ჩახუნაშვილი	
დაამუშავა	გ. ანჯაფარიძე	

LIBERTY

არქიტექტურული ნაწილი

ნახაზის:

სტადია	მაშტაბი	ფურცლ
მუშა პროექტი	1:65	

13 სართული

ავეჯის განლაგების სქემა

4 -შეხვედრების ოთახი დიდი
(რაოდენობა 1 ოთახი)

3D ვიზუალიზაცია

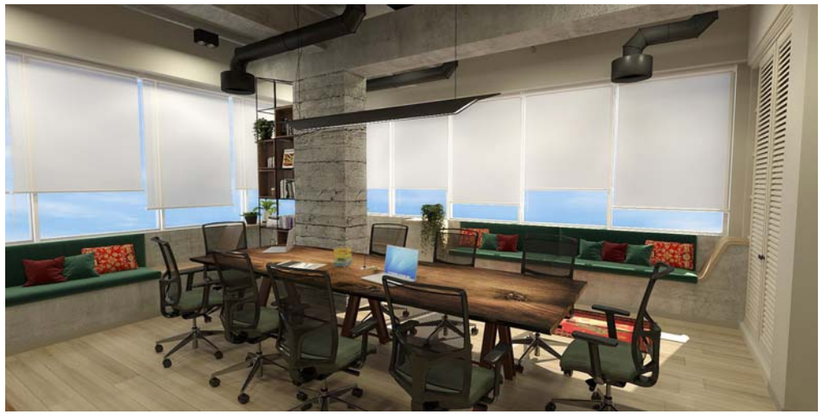

A3

პირობითი აღნიშვნები

შენიშვნები

მონაცემთა ბაზიდან:

პრაქტიკოსი	ს. ჩახუნაშვილი	
დაამუშავა	გ. ანჯაფარიძე	

LIBERTY

არქიტექტურული ნაწილი

ნახაზის:

სტადია	მაშტაბი	ფურცლ
მუშა პროექტი	1:65	

13 სართული

ავეჯის განლაგების სქემა

4 -შეხვედრების ოთახი დიდი

(რაოდენობა 1 ოთახი)

3D ვიზუალიზაცია

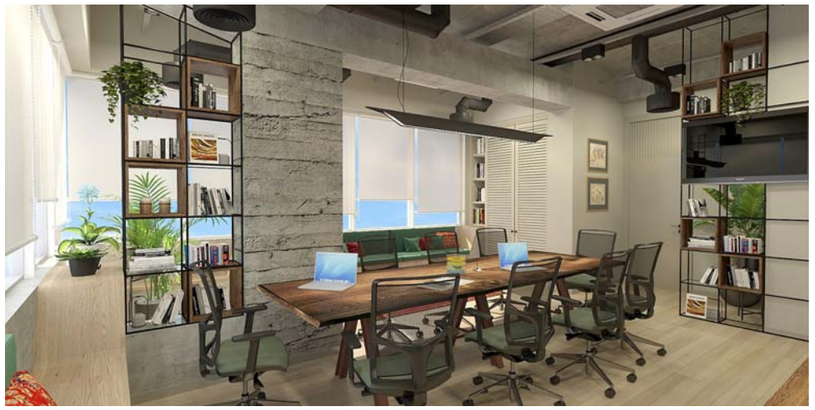

A 3

პირობითი აღნიშვნები

შენიშვნები

მონაწილენი:

პრ.პატრონი	ს. ჩახუნაშვილი	
დაამუშავა	გ. ანჯაფარიძე	

LIBERTY

არქიტექტურული ნაწილი

ნახაზი:

სტადია	მაშტაბი	ფურცი
მუშა პროექტი	1:65	

13 სართული

ავეჯი

4 -შეხვედრების ოთახი დიდი

(რაოდენობა 1 ოთახი)

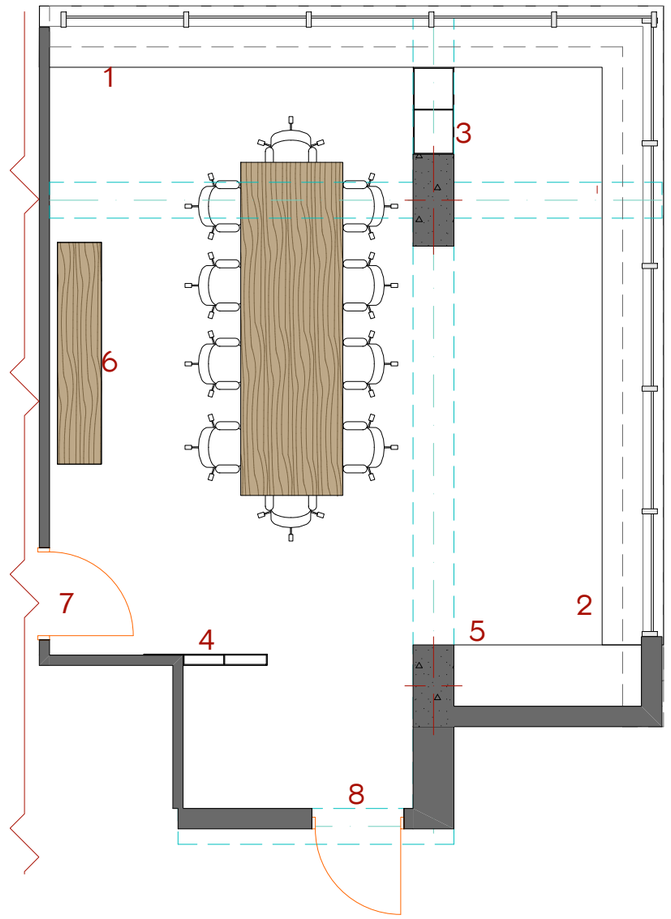

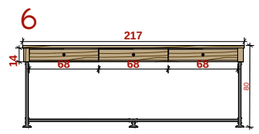

- შეღებილი მდფ
- რკინა

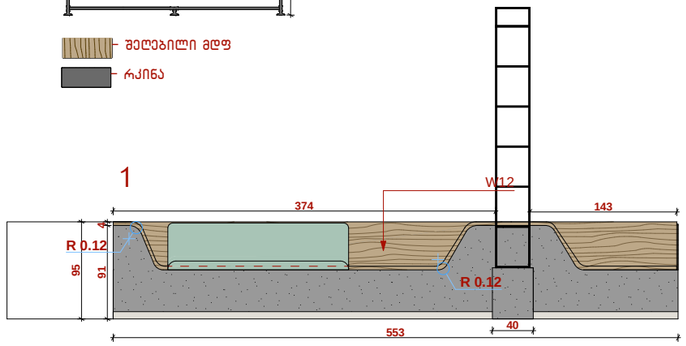

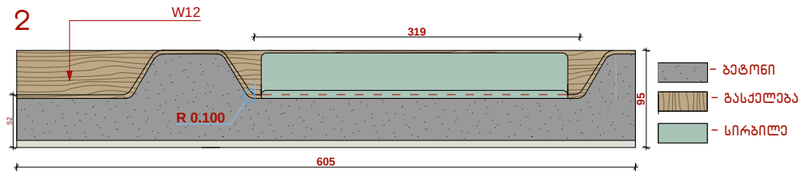

- ბეტონი
- გასქელება
- სირბილე

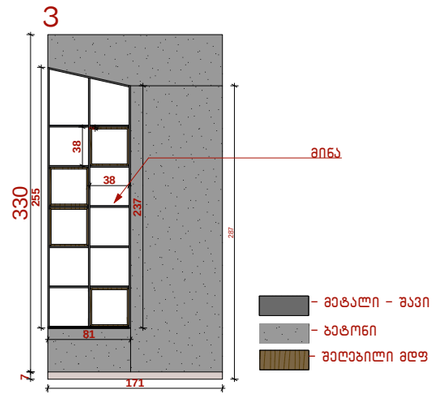

მინა

- მეტალი - შავი
- ბეტონი
- შეღებილი მდფ

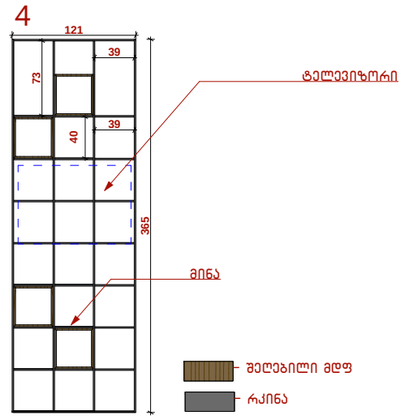

ტელევიზორი

მინა

- შეღებილი მდფ
- რკინა

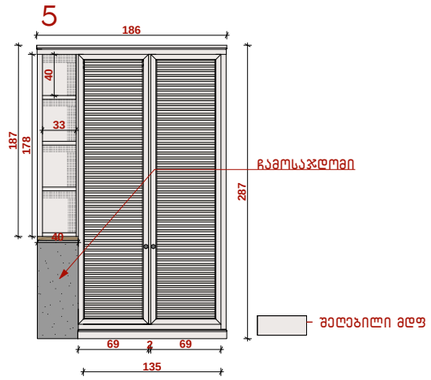

ჩამოსაჯდომი

- შეღებილი მდფ

A3

პირობითი აღნიშვნები

შენიშვნები

შესავალი:

არქიტექტორი	ს. ჩახუნაშვილი	
დაამუშავა	გ. ანჯაფარიძე	

LIBERTY

არქიტექტურული ნაწილი

ნახაზი:

სტადია	მაშტაბი	ფურცლ
მუშა პროექტი	1:65	

13 სართული

ავეჯის განლაგების სქემა

5 -საპირფარეშო -ტიპური
(რაოდენობა 2 ოთახი)

3D ვიზუალიზაცია

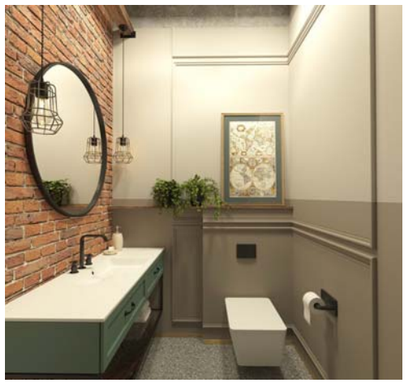

გეგმა

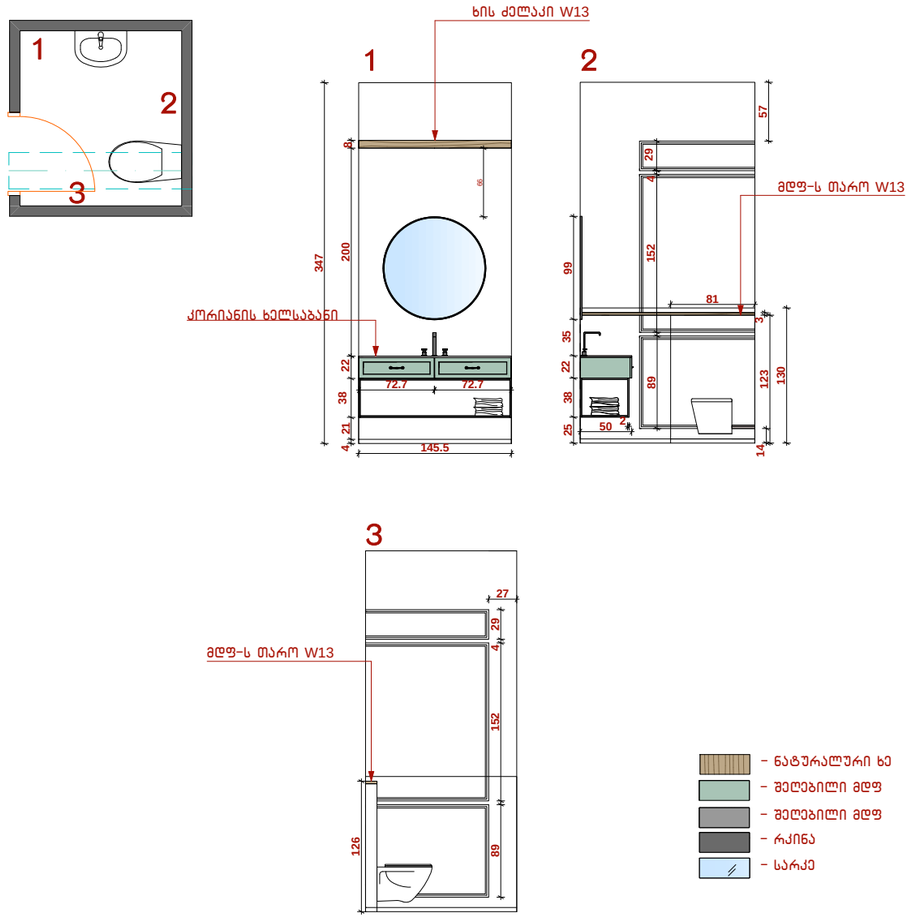

A 3

პირობითი აღნიშვნები

შენიშვნები

მონაცემები:

არქიტექტორი	ს. ჩახუნაშვილი	
დაამუშავა	გ. ანჯაფარიძე	

LIBERTY

არქიტექტურული ნაწილი

ნახაზი:

სტადია	მაშტაბი	ფურცლ
მუშა პროექტი	1:65	

13 სართული

ავეჯის განლაგების სქემა

5 -საპირფარეშო -დირექტორის ოთახი

(რაოდენობა 1 ოთახი)

3D ვიზუალიზაცია

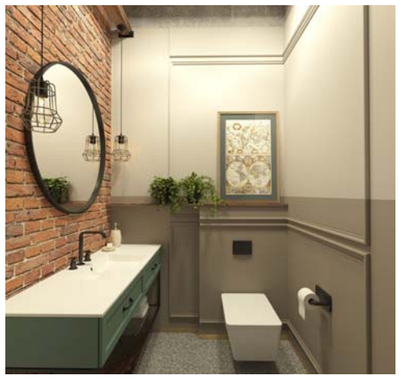

გეგმა

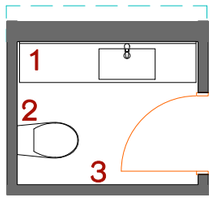

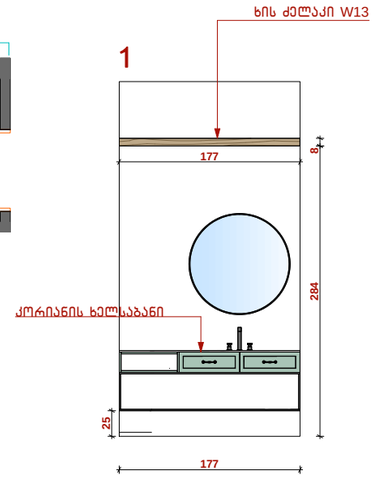

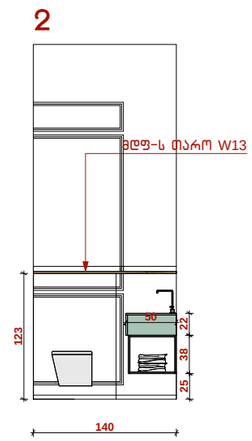

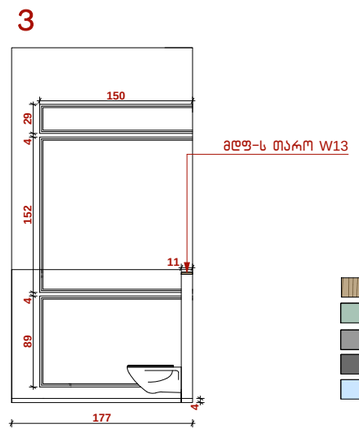

A3		

პირობითი აღნიშვნები

შენიშვნები

მისამართი:

პრ.არქიტექტორი	ს. ჩახუნაშვილი	
დაამუშავა	გ. ანჯაფარიძე	

LIBERTY

არქიტექტურული ნაწილი

ნახაზი:

სტადია	მაშტაბი	ფურცლ
მუშა პროექტი	1:65	

13 სართული

ავეჯის განლაგების სქემა

6 -მოსასვენებელი ოთახი (დაცვის მძღოლის)

(რაოდენობა 1 ოთახი)

A 3

პირობითი აღნიშვნები

შენიშვნები

მონაწილეები:

არქიტექტორი	ს. ჩახუნაშვილი	
დაამუშავა	გ. ანჯაფარიძე	

LIBERTY

არქიტექტურული ნაწილი

ნახაზი:

სტადია	მაშტაბი	ფურცი
მუშა პროექტი	1:65	

13 სართული

ავეჯი

6 -მოსასვენებელი ოთახი (დაცვის მძღოლის)

(რაოდენობა 1 ოთახი)

გეგმა

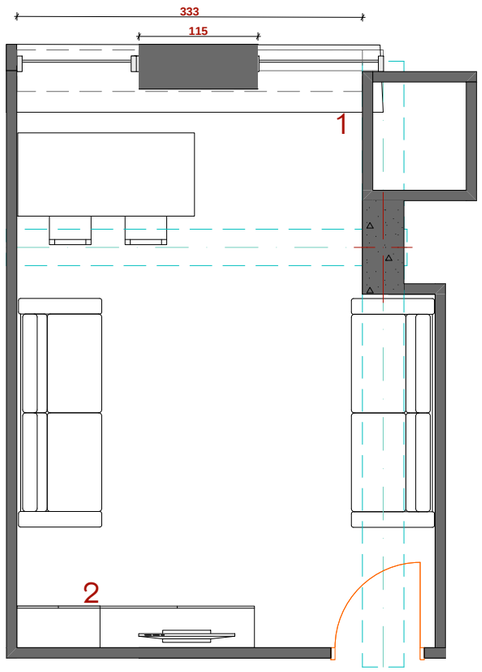

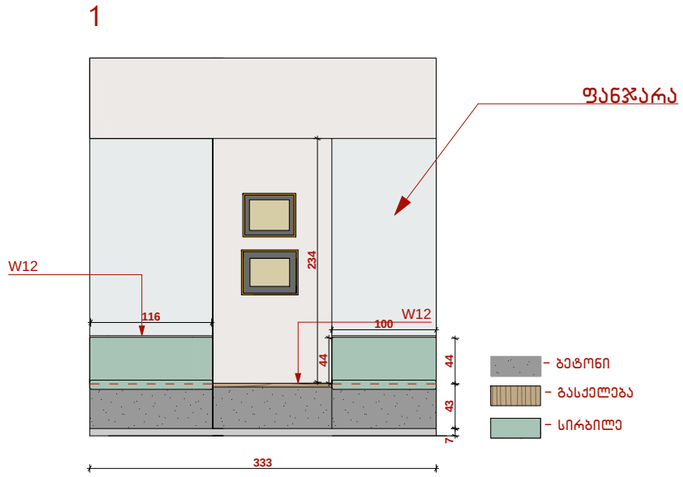

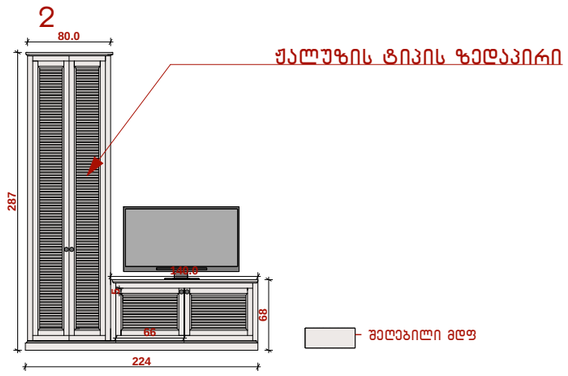

A 3

პირობითი აღნიშვნები

შენიშვნები

მოსამართ:

არქიტექტორი	ს. ჩახუნაშვილი	
დაამუშავა	გ. ანჯაფარიძე	

LIBERTY

არქიტექტურული ნაწილი

ნახაზი:

სტადია	მაშტაბი	ფურცლ
მუშა პროექტი	1:65	

13 სართული

ავეჯის განლაგების სქემა

8 -სამზარეულო

(რაოდენობა 1 ოთახი)

3D ვიზუალიზაცია

A 3

პირობითი აღნიშვნები

შენიშვნები

მონაწილეები:

პრ.პატრონი	ს. ჩახუნაშვილი	
დაამუშავა	გ. ანჯაფარიძე	

LIBERTY

არქიტექტურული ნაწილი

ნახაზი:

სტადია	მაშტაბი	ფურცლ
მუშა პროექტი	1:65	

13 სართული

ავეჯი

8 -სამზარეულო

(რაოდენობა 1 ოთახი)

გეგმა

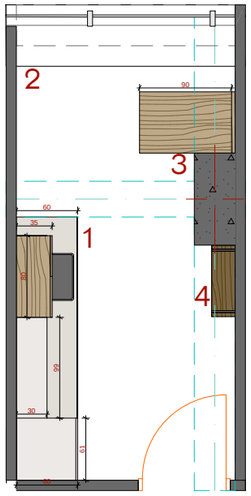

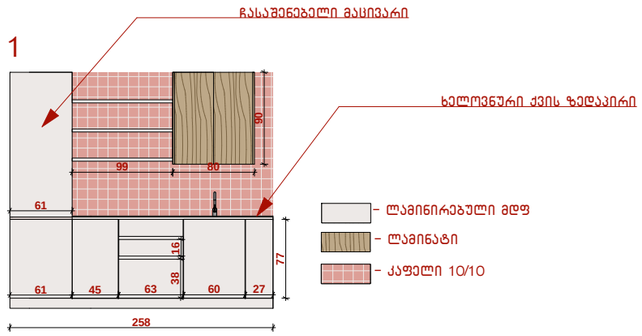

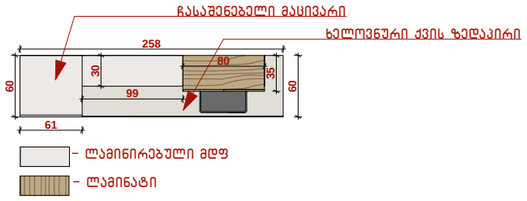

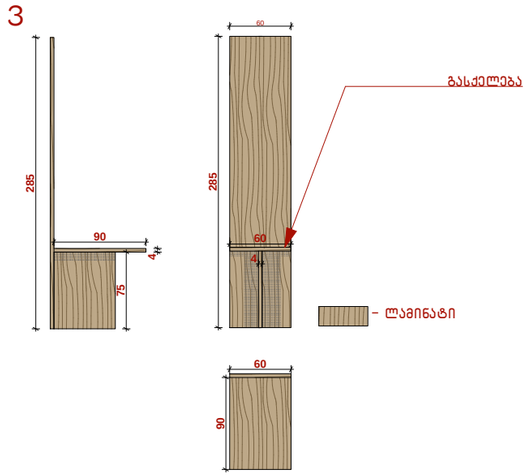

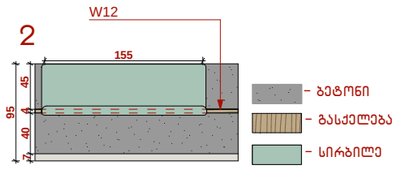

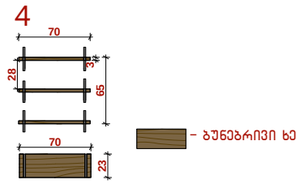

A 3

პირობითი აღნიშვნები

შენიშვნები

მონაწილეები:

არქიტექტორი	ს. ჩახუნაშვილი	
დამამუშავა	გ. ანჯაფარიძე	

LIBERTY

არქიტექტურული ნაწილი

ნახაზი:

სტადია	მაშტაბი	ფურცი
მუშა პროექტი	1:65	

13 სართული

ავეჯის განლაგების გეგმა და კედლის განშლების გეგმა

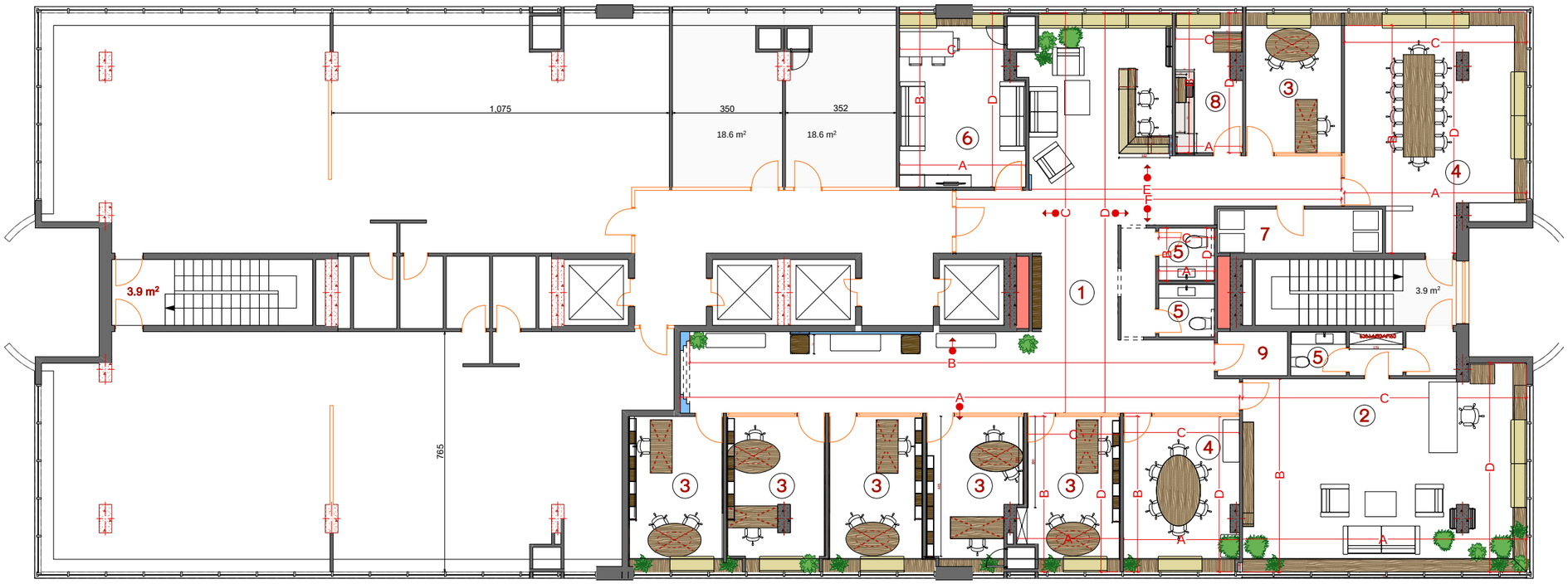

ჭავჭავაძის გამზ

A 3

1 -მისალები
2 -დირექტორის ოთახი
3 -სამუშაო ოთახი
4 -შეხვედრების ოთახი
5 -საპირფარეშო
6 -მოსასვენებელი ოთახი (დასვის მაღლოლის)
7 -სასერვერო,საკუჭნაო
8 -სამზარეულო
9 -საკუჭნაო

პირობითი აღნიშვნები

შენიშვნები

მისამართი:

არ.პატრონი	ს. ჩახუნაშვილი	
დაამუშავა	გ. ანჯაფარიძე	

LIBERTY

არქიტექტურული ნაწილი

ნახაზი:

სტადია	მაშტაბი	ფურცი
მუშა პროექტი	1:125	

1 -მისალები კედლის განშლები

A

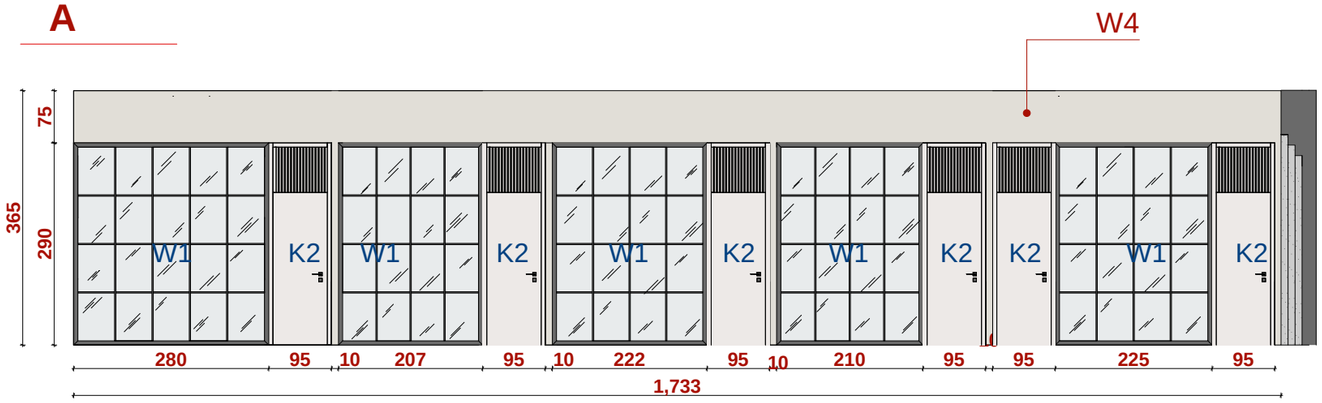

B

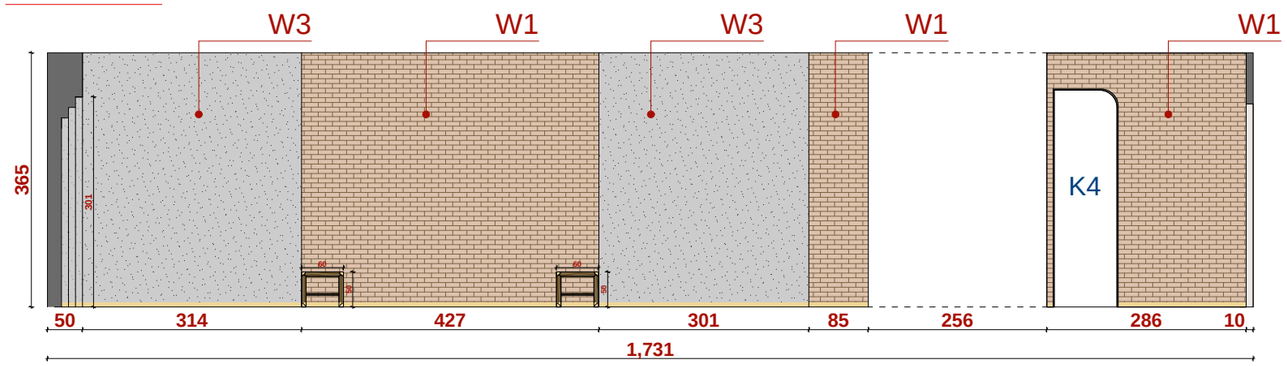

C

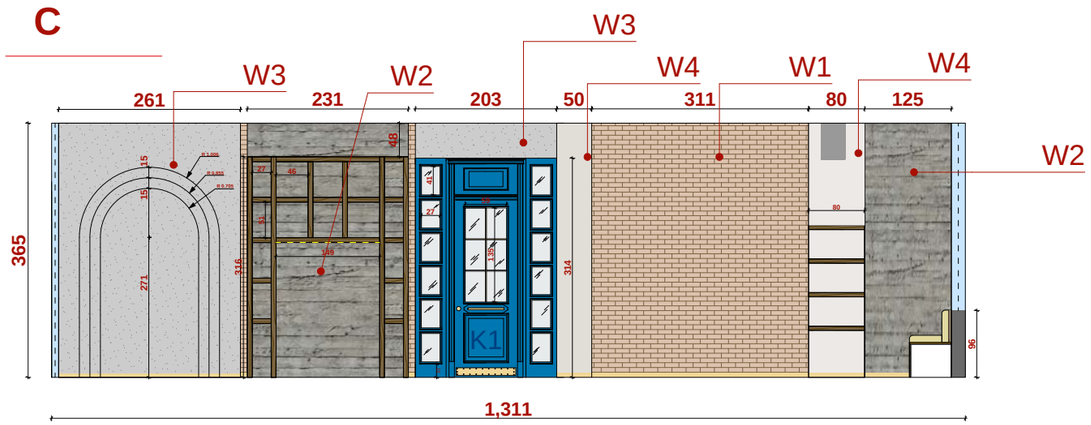

A 3

პირობითი აღნიშვნები

შენიშვნები

მისამართი:

არქიტექტორი	ს. ჩახუნაშვილი	
დაამუშავა	გ. ანჯაფარიძე	

LIBERTY

არქიტექტურული ნაწილი

ნახაზი:

სტადია	მაშტაბი	ფურცლ
მუშა პროექტი	1:125	

1 -მისაღები კედლის განშლები

D

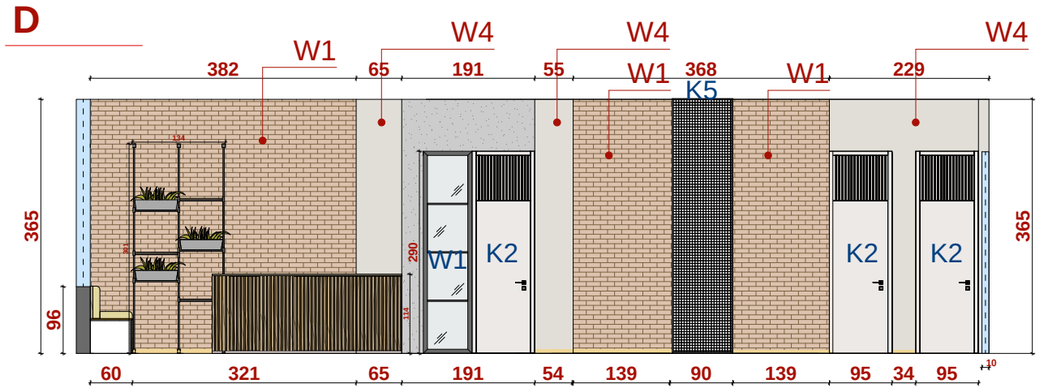

E

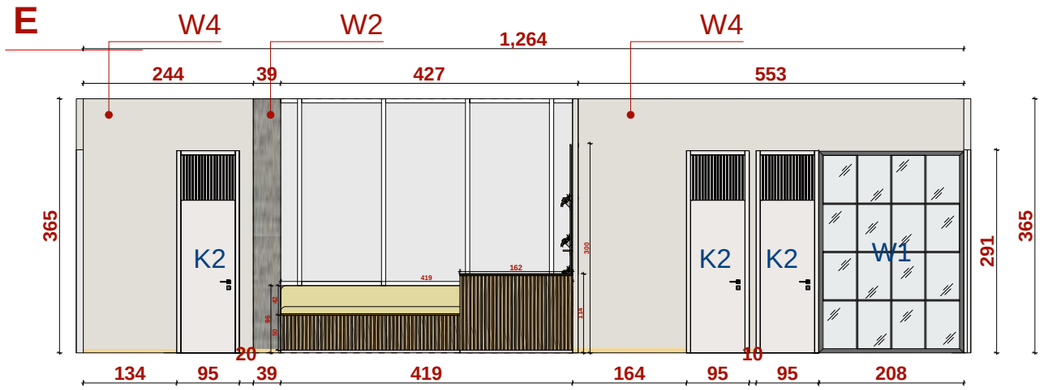

F

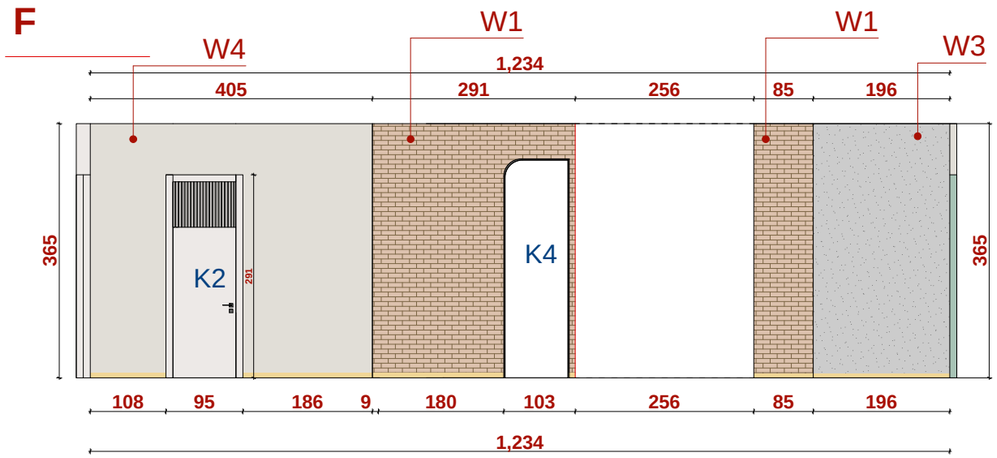

A 3

პირობითი აღნიშვნები

შენიშვნები

მისამართი:

არქიტექტორი	ს. ჩახუნაშვილი	
დაამუშავა	გ. ანჯაფარიძე	

LIBERTY

არქიტექტურული ნაწილი

ნახაზი:

სტადია	მაშტაბი	ფურცლ
მუშა პროექტი	1:125	

2 -დირექტორის ოთახი კედლის განშლები

A

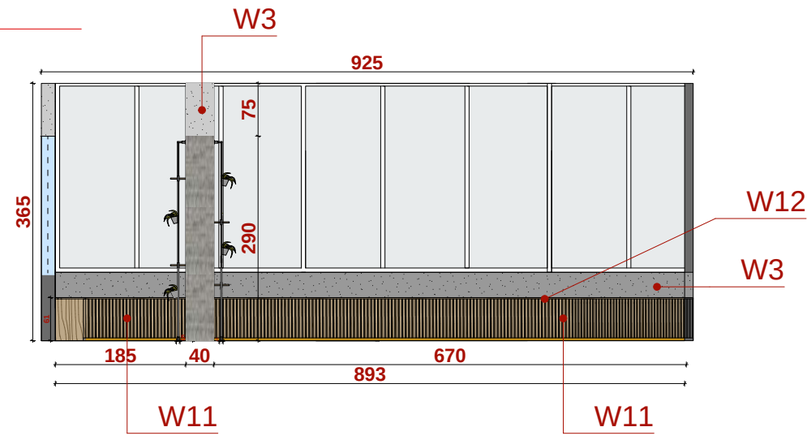

D

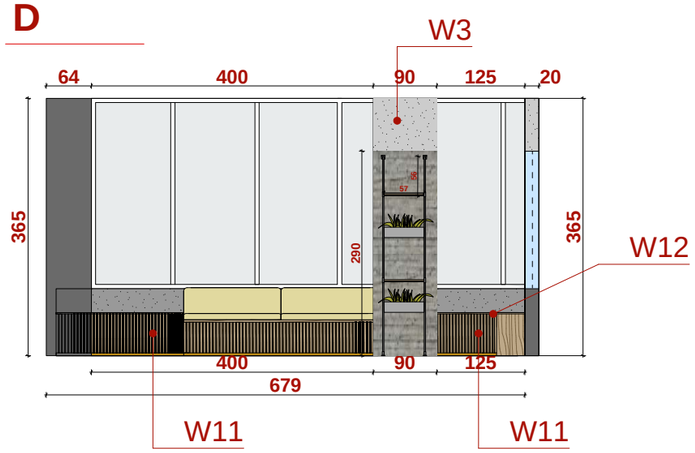

B

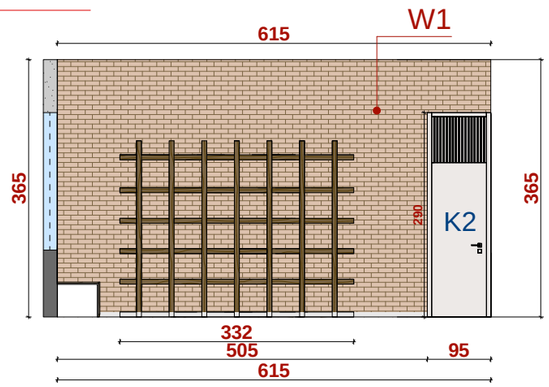

C

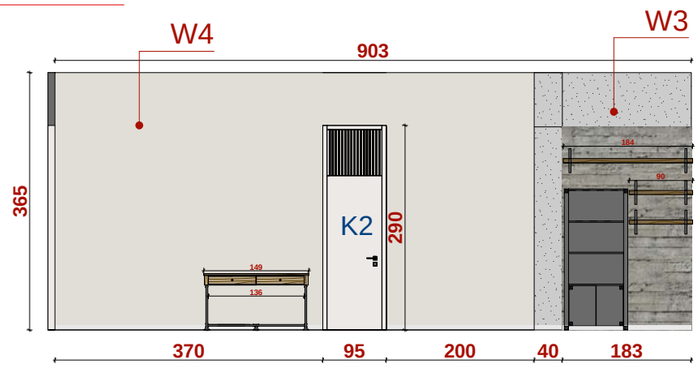

A 3

პირობითი აღნიშვნები

შენიშვნები

მონაცემები:

პრ.არქიტექტორი	ს. ჩახუნაშვილი	
დაამუშავა	გ. ანჯაფარიძე	

LIBERTY

არქიტექტურული ნაწილი

ნახაზი:

სტადია	მაშტაბი	ფურცი
მუშა პროექტი	1:125	

3 -სამუშაო ოთახი კედლის განშლები

A

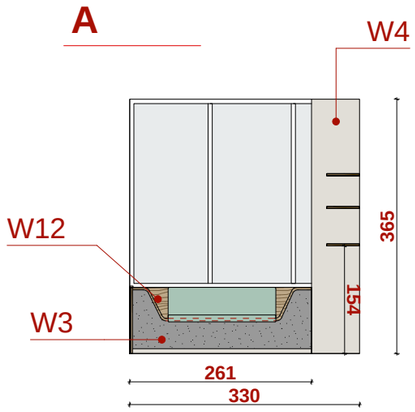

D

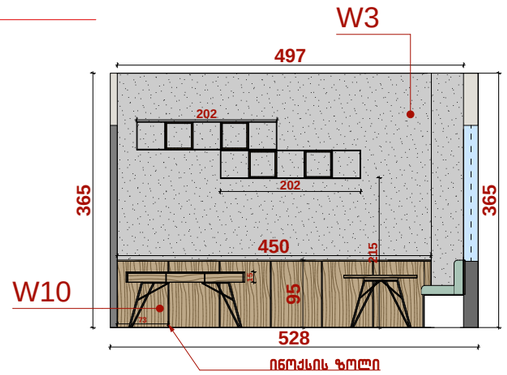

B

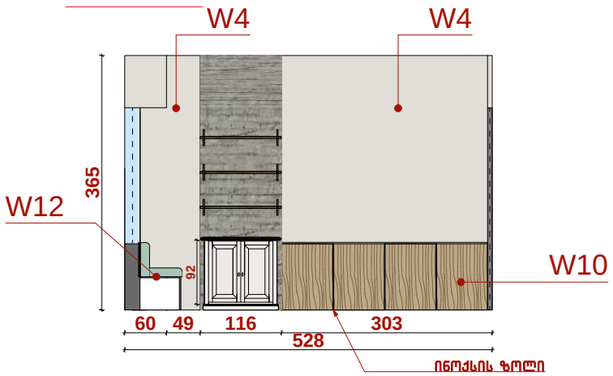

C

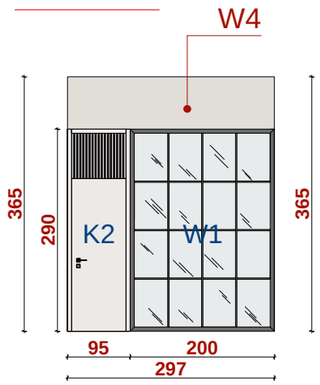

A 3

პირობითი აღნიშვნები

შენიშვნები

მისამართი:

არქიტექტორი	ს. ჩახუნაშვილი	
დაამუშავა	გ. ანჯაფარიძე	

LIBERTY

არქიტექტურული ნაწილი

ნახაზი:

სტადია	მაშტაბი	ფურცი
მუშა პროექტი	1:125	

4 -შეხვედრების ოთახი პატარა

კედლის განშლები

A

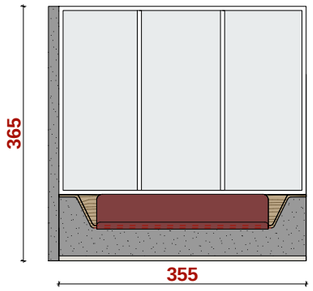

B

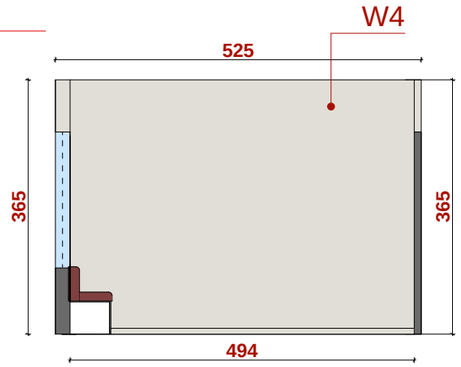

C

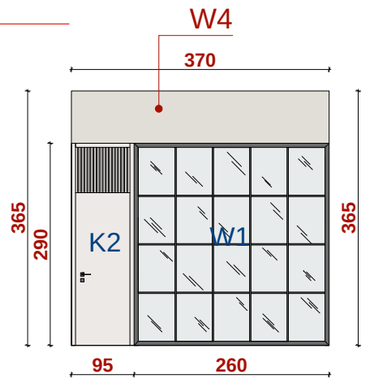

D

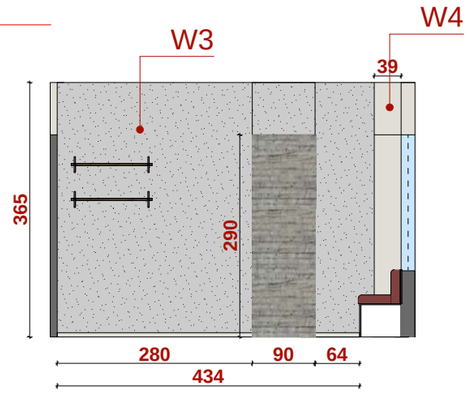

A 3

პირობითი აღნიშვნები

შენიშვნები

მისამართი:

არქიტექტორი	ს. ჩახუნაშვილი	
დაამუშავა	გ. ანჯაფარიძე	

LIBERTY

არქიტექტურული ნაწილი

ნახაზი:

სტადია	მაშტაბი	ფურცი
მუშა პროექტი	1:125	

4 -შეხვედრების ოთახი დიდი

კედლის განშლები

A

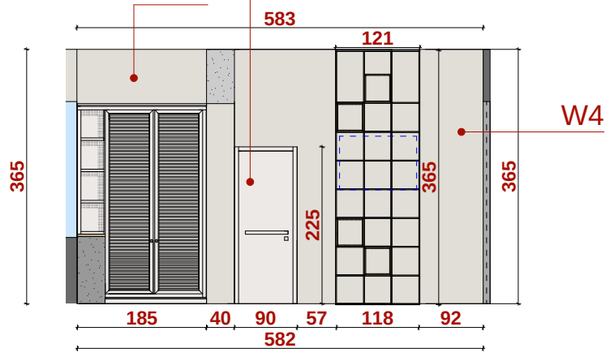

D

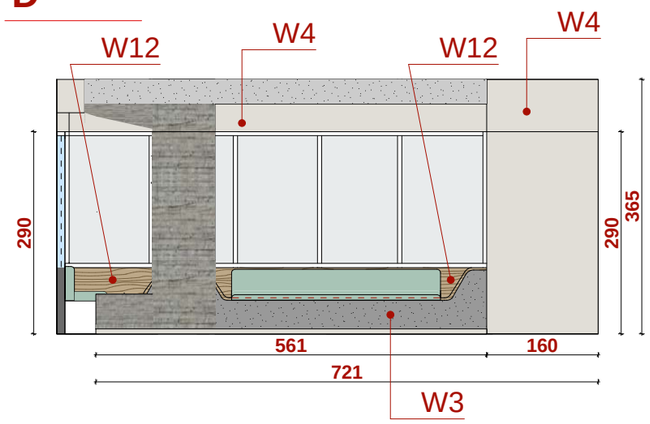

B

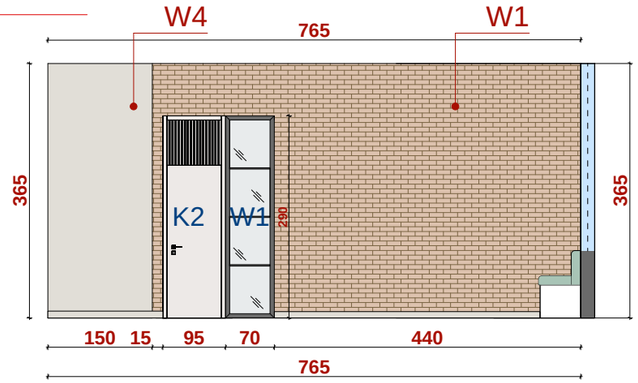

C

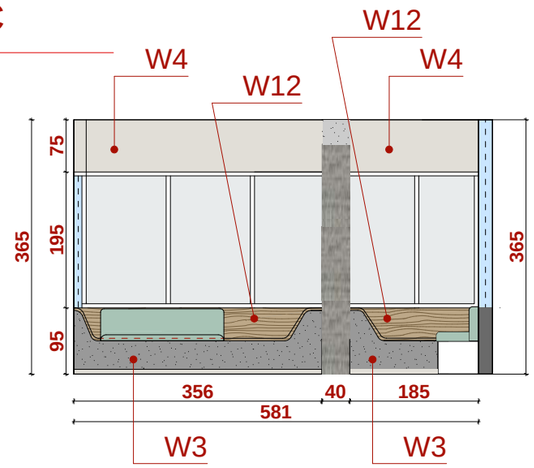

A 3

პირობითი აღნიშვნები

შენიშვნები

მოსავარმი:

არ.პატრონი	ს. ჩახუნაშვილი	
დაამუშავა	გ. ანჯაფარიძე	

LIBERTY

არქიტექტურული ნაწილი

ნახაზი:

სტადია	მაშტაბი	ფურცი
მუშა პროექტი	1:125	

5 -საპირფარეშო

6 -მოსასვენებელი ოთახი

A

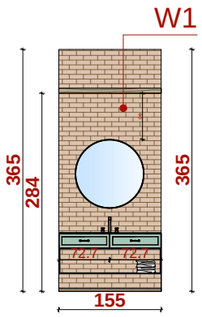

D

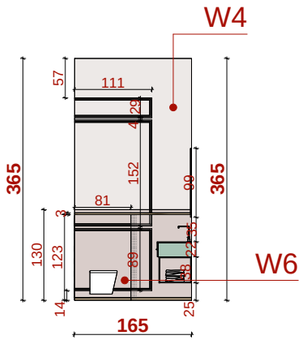

B

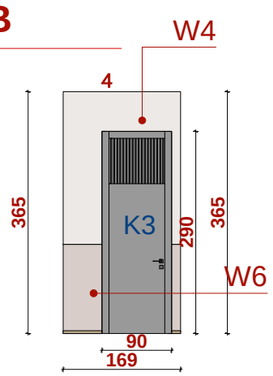

C

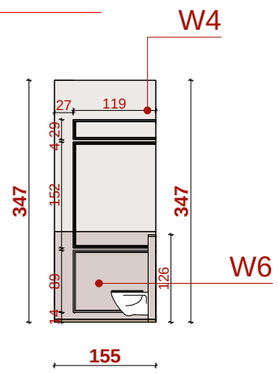

A

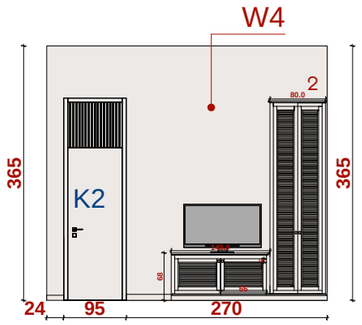

D

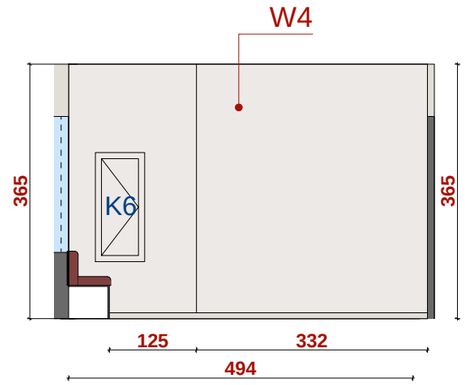

B

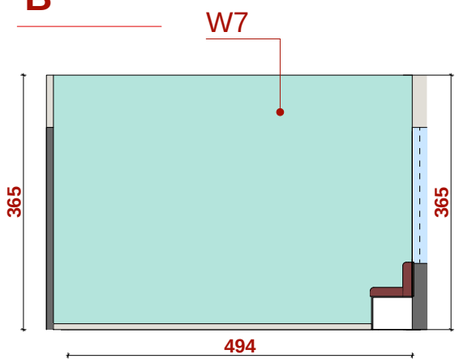

C

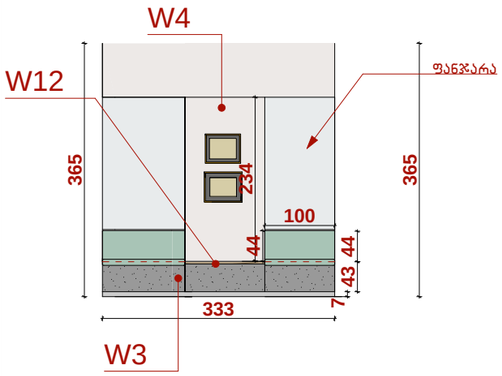

A 3

პირობითი აღნიშვნები

შენიშვნები

მონაწილეები:

არ.ავტორი	ს. ჩახუნაშვილი	
დაამუშავა	გ. ანჯაფარიძე	

LIBERTY

არქიტექტურული ნაწილი

ნიადაგი:

სტადია	მაშტაბი	ფურცლ
გუმა პროექტი	1:125	

8 -სამზარეულო კედლის განშლები

A

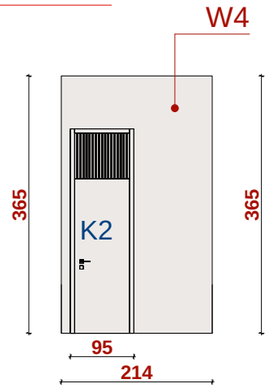

D

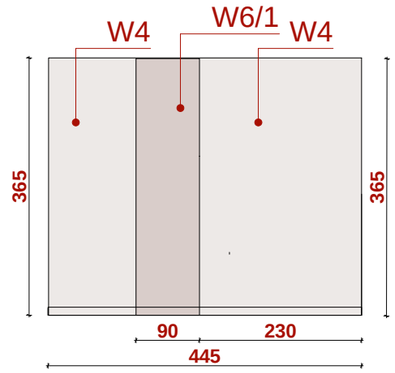

B

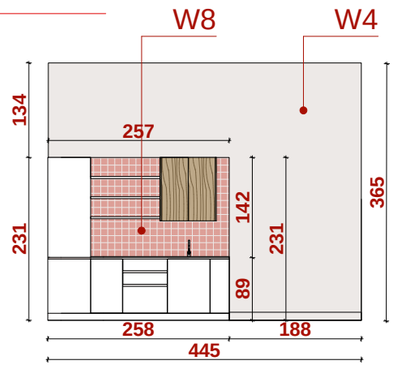

C

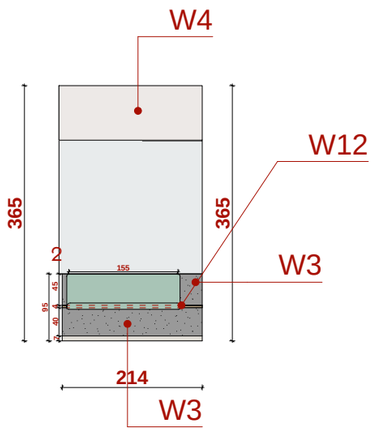

A 3

პირობითი აღნიშვნები

შენიშვნები

მონაკვეთში:

პრაქტიკანტი	ს. ჩახუნაშვილი	
დაამუშავა	გ. ანჯაფარიძე	

LIBERTY

არქიტექტურული ნაწილი

ნახაზის:

სტადია	მაშტაბი	ფურცლ
მუშა პროექტი	1:125	