

ს.ს ეპექსის კლინიკები

ს/კ.405327427

მრავალპროფილური საავადმყოფო შუახევში

გადაუდებელი მიმღების რეკონსტრუქცია

.მის: დაბა შუახევი, რუსთაველის ქ

საკროეჭო დოკუმენტაცია:

არქიტექტურული ნაწილი

ტექნოლოგიური ნაწილი

APEX  
Studios 1

შემსრულებელი:

შპს "ეპექს სტუდიო 1" ს/კ 406177916

დირექტორი:

ი.ბარნაბიშვილი

დირექტორი:

ნ.ალექსიანის

პროექტის მთ.არქიტექტორი:

ნ.მადრაძე

პრ. მთ. ტექნოლოგი:

მ. ჯომარჯიძე

ინჟინერ. ტექნოლოგი:

ვ. ჯომარჯიძე

ს.ს ევექსის კლინიკები

ს/კ.405327427

მრავალპროფილური საავადმყოფო შუახევში

გადაუდებელი მიმღების რეკონსტრუქცია

.მის: დაბა შუახევი, რუსთაველის ქ

არქიტექტურული ნაწილი



შემსრულებელი:

შპს "აპექს სტუდიო 1" ს/კ 406177916

პროექტის მთ.არქიტექტორი:

გ. შიშკაძე

გ.მადრაძე

ფურცლების სპეციფიკაცია:

ა-1	ალბომის შეამდგენლობა	
ა-2	პირველი სართულის გეგმა	1 : 100
ა-3	იატაკის მოპირკეთება,პირველი სართულის გეგმა	1 : 100
ა-4	ჭერის მოწყობა,პირველი სართულის გეგმა	1 : 100
ა-5	იატაკის მოწყობის ჭრილები,კედლის მოწყობა	1 : 10
ა-6	ოთახის მოსაპირკეთებელი მასალები	
ა-7	კარის ტიპები და სპეციფიკაცია	1 : 50

ფურცლის ზომა PAPER SIZE	დამკვეთის № CONTRACT №	პროექტის № PROJECT №	ფაილის სახელი FILE NAME																																	
A-3	...	...	...																																	
პირობითი აღნიშვნები																																				
LEGEND																																				
<table><tr><td colspan="3">ოთახების ნუსხა</td></tr><tr><td>სართული</td><td>ოთახის დასახელება</td><td>ფართობი</td></tr><tr><td>113</td><td>მიმღების პესტიბული</td><td>9.143</td></tr><tr><td>114</td><td>დაკვირვების სივრცე</td><td>46.283</td></tr><tr><td>160</td><td>პესტიბული</td><td>7.103</td></tr><tr><td>161</td><td>ღერეფანი</td><td>4.663</td></tr><tr><td>162</td><td>საპროცედურო</td><td>14.035</td></tr><tr><td>163</td><td>ჩასარეცხი</td><td>2.095</td></tr><tr><td>164</td><td>ტუალეტი</td><td>2.394</td></tr><tr><td>165</td><td>მორიბე ექიმების ოთახი</td><td>8.541</td></tr><tr><td colspan="2"></td><td>94.256</td></tr></table>				ოთახების ნუსხა			სართული	ოთახის დასახელება	ფართობი	113	მიმღების პესტიბული	9.143	114	დაკვირვების სივრცე	46.283	160	პესტიბული	7.103	161	ღერეფანი	4.663	162	საპროცედურო	14.035	163	ჩასარეცხი	2.095	164	ტუალეტი	2.394	165	მორიბე ექიმების ოთახი	8.541			94.256
ოთახების ნუსხა																																				
სართული	ოთახის დასახელება	ფართობი																																		
113	მიმღების პესტიბული	9.143																																		
114	დაკვირვების სივრცე	46.283																																		
160	პესტიბული	7.103																																		
161	ღერეფანი	4.663																																		
162	საპროცედურო	14.035																																		
163	ჩასარეცხი	2.095																																		
164	ტუალეტი	2.394																																		
165	მორიბე ექიმების ოთახი	8.541																																		
		94.256																																		
<div><div></div> არსებული კედელი</div> <div><div></div> დასაგეგვი ღიობი</div> <div><div></div> თაბაშირფუჟას ტიხარი</div> <div><div></div> თაბაშირფუჟას ნესტამძლე ტიხარი</div> <div><div></div> თაბაშირფუჟას კომბინირებული ტიხარი</div> <div><div></div> თაბაშირფუჟას ერთგავი მოპირკეთება</div> <div><div></div> თაბაშირფუჟას ნესტამძლე ერთგავი მოპირკეთება</div>																																				
სიტუაციური სკემა KEY PLAN																																				
დამკვეთი PRINCIPAL																																				
ს.ს. ვეჟისი კლინიკა, ს.ტ. თბილისი აბლაშვილის №142 ს.პ. 405327427																																				
პროექტი PROJECT																																				
მრავალპროფილური საავადმყოფო შენობები ბადაუდავლი მიმღების რეკონსტრუქცია																																				
მისამართი ADDRESS																																				
დაბა შენავეი, რუსთაველის ქ.																																				
თანამდებობა Position	სახელი, გვარი Name, Surname	ხელმოწერა Signature																																		
დირექტორი	ი. ბარანაშვილი																																			
დირექტორი	გ. ალექსიანისი																																			
პრ.მთ.არქიტექტორი	გ. მაღრაძე																																			
<div><div>APEX</div><div>Studio 1</div></div>																																				
შპს. "აპექს სტუდიო 1"																																				
საპირფარეო: თბილისი 0194, აზნ. ტბის შესახვევი №1																																				
ტელ.: (+995 97) 77 65 70																																				
E-mail: apexstudio.ge@gmail.com																																				
ა რ ქ ი ტ ა ქ რ უ ლ ი ნ ა ე ი ლ ი																																				
მასშ. SCALE		თარიღი DATE OF ISSUE	28.02.2021																																	
ნახაზი DRWG.		კორექტირება REVISIONS																																		
	№	კორექტ. REV.	თარიღი DATE																																	
ალბომის შეამდგენლობა	1																																			
	2																																			
	3																																			
სტადია STAGE	ინდექსი INDEX	ფურც. PAGES																																		
მუშა პროექტი Working Draft	ა-1																																			

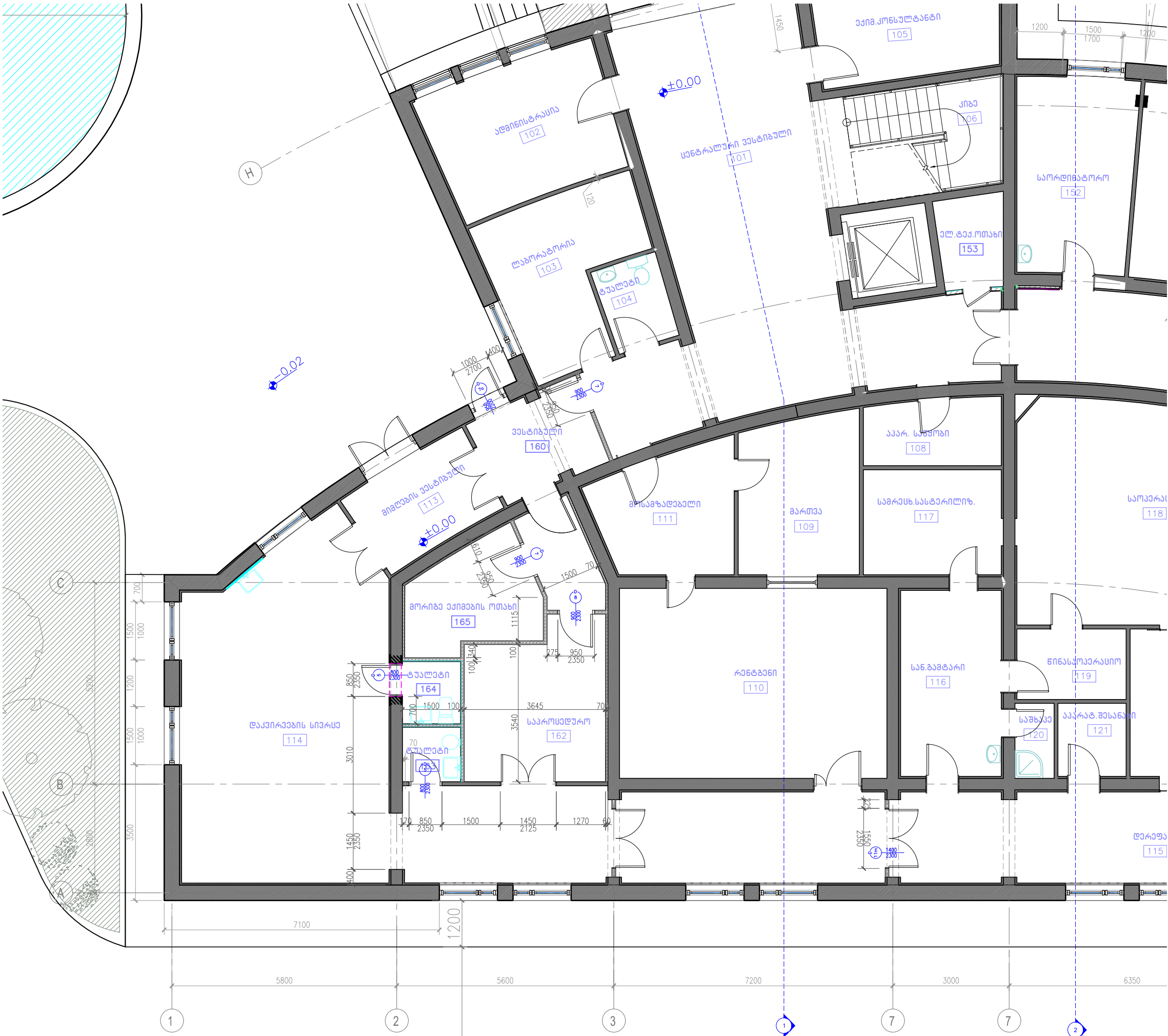

ფურცელი PAPER SIZE	დაკვეთა № CONTRACT №	პროექტის № PROJECT №	ფაილის სახელი FILE NAME
A-3	...	...	...
პროექტის აღნიშვნები			
LEGEND			
ოთახების ფურცლები			
სათავე	ოთახის დასახელება	ფართობი	
113	მიწისქვეშა პარკინგის	9.143	
114	დაკრძალვის სივრცე	46.283	
160	პარკინგის	7.103	
161	ლოჯია	4.663	
162	საპროექტო	14.035	
163	ტუალეტი	2.095	
164	ტუალეტი	2.394	
165	მორიბა ექიმების ოთახი	8.541	
		94.256	

- არსებული კედელი
- დასაფარავი ლიწი
- თაბურღილის ტიპი
- თაბურღილის
- თაბურღილის კონსტრუქციის ტიპი
- თაბურღილის ერთგვარ მონაკვეთი
- თაბურღილის
- თაბურღილის

სიტუაციური სურათი  
KEY PLAN

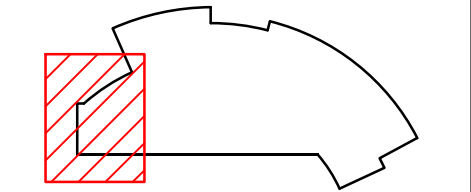

დამკვეთი  
PRINCIPAL

პროექტი  
PROJECT

მისამართი  
ADDRESS

თანამდებობა Position	სახელი, გვარი Name, Surname	ხელმოწერა Signature
დირექტორი	ნ. ბარბაქაძე	
დირექტორი	გ. ალექსიძე	
პრ.მთ.არქიტექტორი	გ. ბაქრაძე	



შპს "აპექს სტუდიო 1"  
საპროექტო, მშენებელი, მშენებელი, მშენებელი  
მისამართი: (4995 97) 77 65 70  
E-mail: apexstudio.ge@gmail.com

პროექტის სახელი

მასშტაბი SCALE	1:100	თარიღი DATE OF ISSUE	23.02.2021
ნახაზი DRWG.	პროექტი	რევიზიები REVISIONS	
გამოცემის ნიშნები	1	რევიზია	DATE
სტადია	STAGE	ინდექსი	INDEX
მუშა პროექტი Working Draft	პ-2	ფურცელი	PAGES





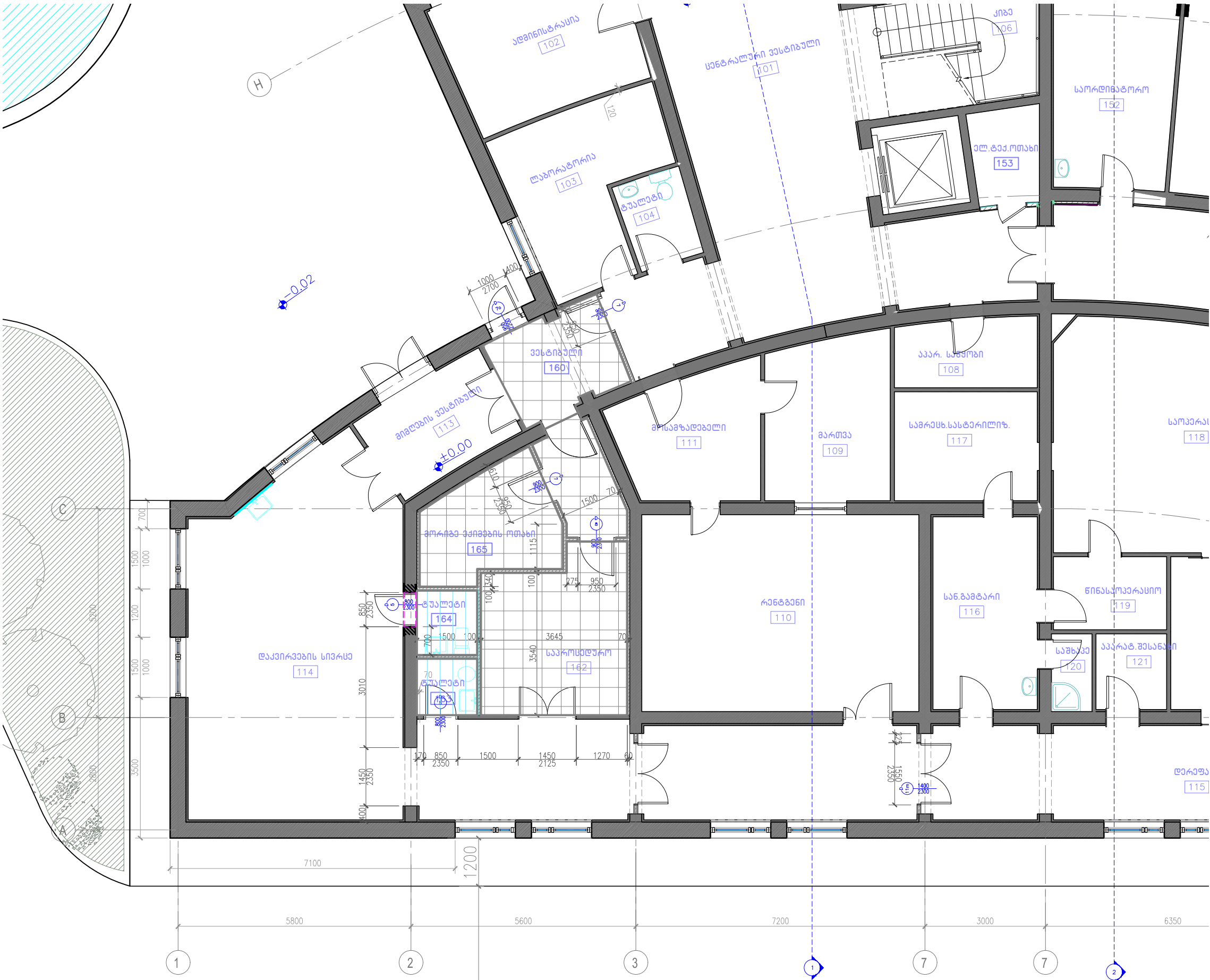

ფურცლის ზომა PAPER SIZE	დოკუმენტის № CONTRACT №	პროექტის № PROJECT №	ფაილის სახელი FILE NAME
A-3	...	...	...

პროექტის აღნიშვნები

მოთხოვნი წესები		
სათავე	მოთხოვნი დანახარჯი	ფართობი
113	მიწის დანახარჯი	9.143
114	დაკრძალვის სივრცე	46.283
160	ვანების	7.103
161	დარბაზი	4.663
162	საპროექტო	14.035
163	ტუალეტი	2.095
164	ტუალეტი	2.394
165	მორიგე პარკინგი	8.541
		94.256

	პროექტის ტიპის შეკრულებები
	კლასიკის შეკრულებები

სიტუაციური სურათი  
KEY PLAN

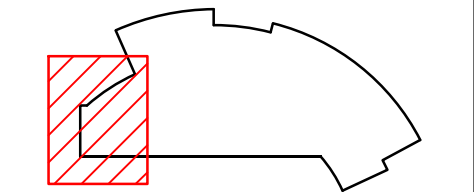

დამკვეთი  
PRINCIPAL

პროექტი  
PROJECT

მისამართი  
ADDRESS

თანამდებობა Position	სახელი, გვარი Name, Surname	ხელმოწერა Signature
დირექტორი	ნ. ბარბაქაძე	
დირექტორი	გ. ალექსიძე	
პრ.მთ.არქიტექტორი	გ. ბაქრაძე	



შპს "აპექს სტუდიო 1"  
საპროექტო, მშენებელი, მშენებელი, მშენებელი  
მისამართი: თბილისი, თბილისი, თბილისი, თბილისი  
ტელ.: (+995 97) 77 65 70  
E-mail: apexstudio.ge@gmail.com

პროექტის სახელი

მასშტაბი SCALE	1:100	თარიღი DATE OF ISSUE	23.02.2021
ნახაზი DRWG.	კორექტირება REVISIONS		
გეგმა ±0.00 ნახაზი	№ კორექტ. REV.	თარიღი	DATE
შენიშვნა	1		
	2		
	3		
სტადია STAGE	ინდექსი INDEX	ფურც. გვ. რაოდენობა PAGES	
მუშა პროექტი Working Draft	ა-4		

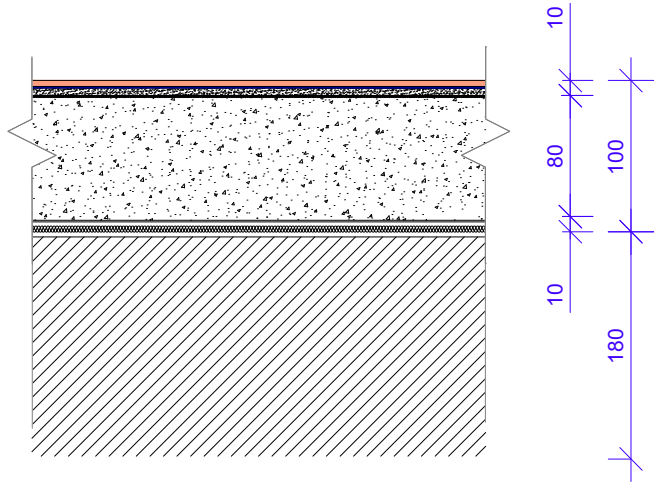

-ვიწილის/ლიწილიუვის საფარი  
-სპეც ნაბო  
-თვითგამასწოვებელი ხსნარი  
  
-ქვიზა სვედნის ხსნარის მოჭიფვა  
  
-გებტონის არმირებული იატაკი

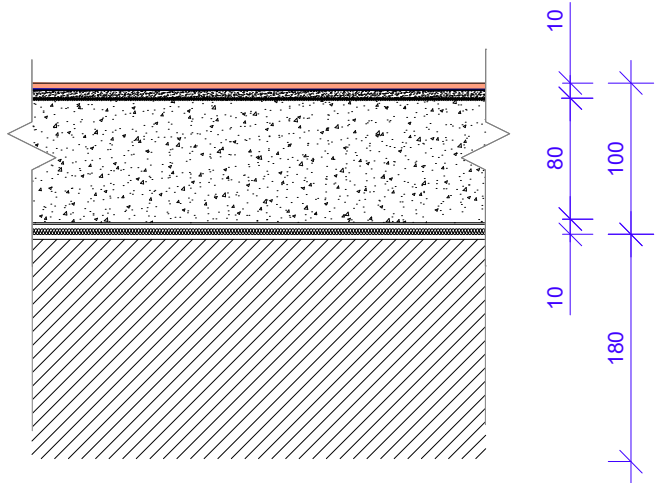

-ანტისტატიკური  
ვიწილის/ლიწილიუვის საფარი  
-გრავიტის გააქრანებელი გაღა  
-სპეც ნაბო  
-თვითგამასწოვებელი ხსნარი  
-ქვიზა სვედნის ხსნარის მოჭიფვა  
  
-გებტონის არმირებული იატაკი

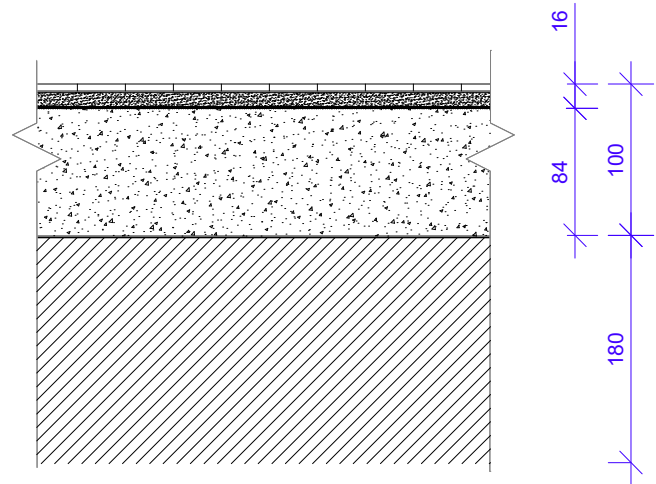

-ქარამიკული ფილა  
-ნაბო სვედნის ხსნარი  
-ქვიზა სვედნის ხსნარის მოჭიფვა  
  
-მოწილითური ფილა

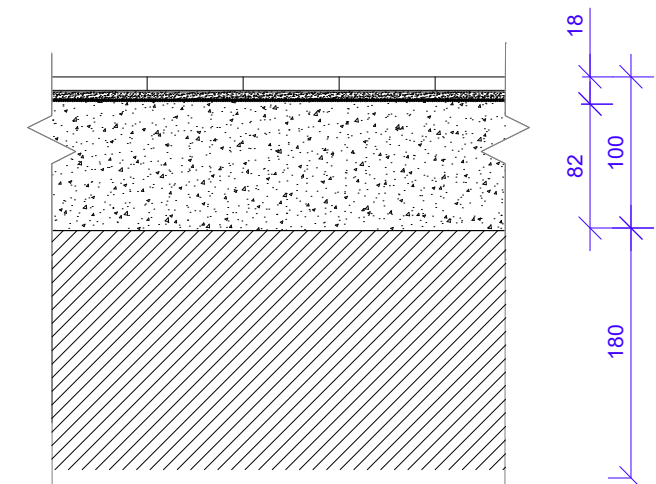

-ქარამიკული ფილა  
-ნაბო სვედნის ხსნარი  
-ქვიზა სვედნის ხსნარის მოჭიფვა  
  
-მოწილითური ფილა

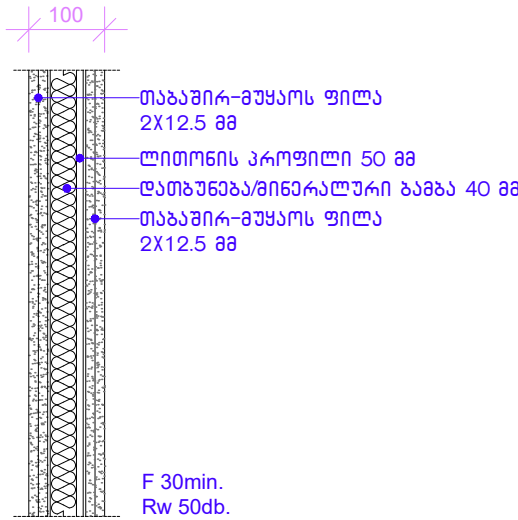

თაგაშირ-მუყაოს ფილა  
2X12.5 მმ  
ლიწონის კროფილი 50 მმ  
ღათუწეზა/მიწერალური გაგზა 40 მმ  
თაგაშირ-მუყაოს ფილა  
2X12.5 მმ

F 30min.  
Rw 50db.

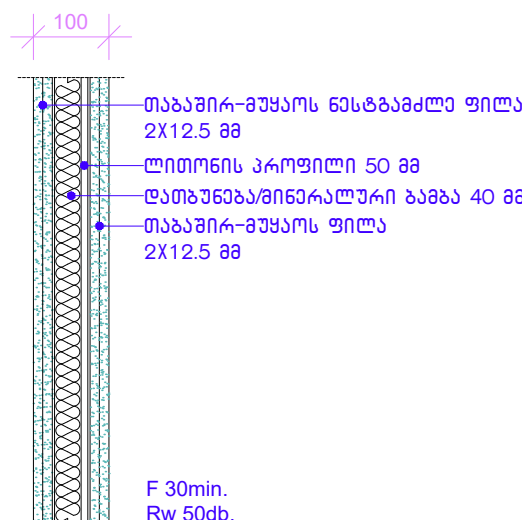

თაგაშირ-მუყაოს წესტგამქლა ფილა  
2X12.5 მმ  
ლიწონის კროფილი 50 მმ  
ღათუწეზა/მიწერალური გაგზა 40 მმ  
თაგაშირ-მუყაოს ფილა  
2X12.5 მმ

F 30min.  
Rw 50db.

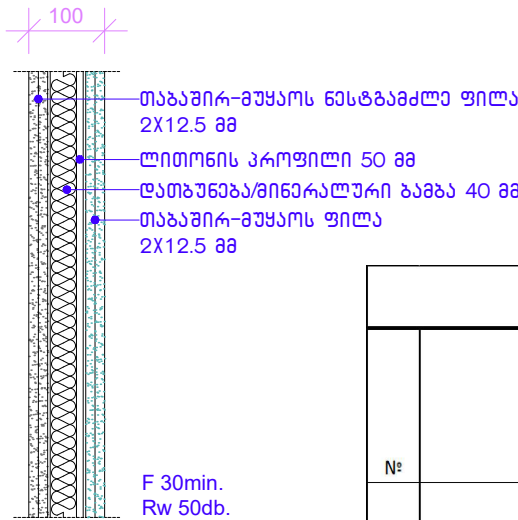

თაგაშირ-მუყაოს წესტგამქლა ფილა  
2X12.5 მმ  
ლიწონის კროფილი 50 მმ  
ღათუწეზა/მიწერალური გაგზა 40 მმ  
თაგაშირ-მუყაოს ფილა  
2X12.5 მმ

F 30min.  
Rw 50db.

ქედლის ტიპები				
№	ტიპი	სისქე მმ	კირქული სარტული	
			კირქული	ჯამი
1	თაგაშირმუყაოს ტიხარი	100	40.5	40.5
2	თაგაშირმუყაოს წესტგამქლა ტიხარი	100	5	5
3	თაგაშირმუყაოს ქონწინწირებული ტიხარი	100	15.3	15.3
4	თაგაშირმუყაოს მოწირქეთეზა	75	44.6	44.6

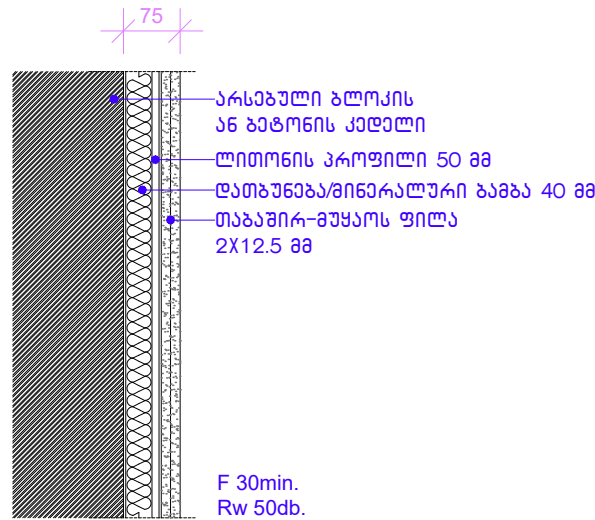

არსებული ბლოქის  
ან გებტონის ქედელი  
ლიწონის კროფილი 50 მმ  
ღათუწეზა/მიწერალური გაგზა 40 მმ  
თაგაშირ-მუყაოს ფილა  
2X12.5 მმ

F 30min.  
Rw 50db.

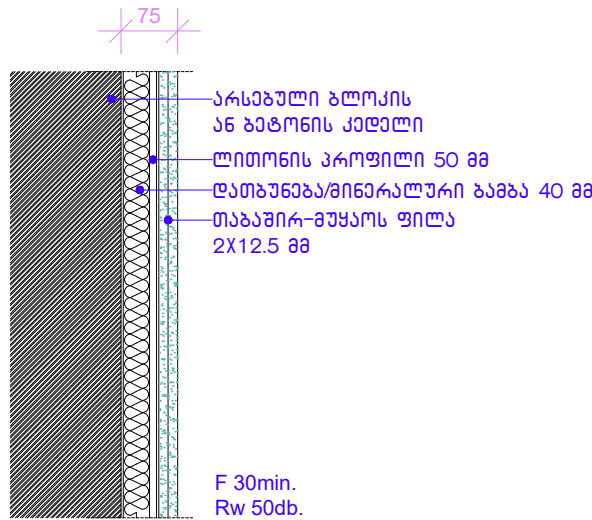

არსებული ბლოქის  
ან გებტონის ქედელი  
ლიწონის კროფილი 50 მმ  
ღათუწეზა/მიწერალური გაგზა 40 მმ  
თაგაშირ-მუყაოს ფილა  
2X12.5 მმ

F 30min.  
Rw 50db.

ფორმატი  
PAPER SIZE

A-3

დაქვეთა №  
CONTRACT №

...

პროექტის №  
PROJECT №

...

ფაილის სახელი  
FILE NAME

...

პროექტის აღწერა

LEGEND

სიტუაციური სქემა  
KEY PLAN

დამკვეთი  
PRINCIPAL

ს.ს. ვეპასის ქონიკატი,  
ს.ბ. თბილისი აბაღიწილის №142  
ს.პ. სპ 405327427

პროექტი  
PROJECT

მრავალპროფილური საავადმყოფო შენევეში  
გაღაუღებელი მიწების რეკონსტრუქცია

მისამართი  
ADDRESS

ღაბა შენევეში, რუსთაველის ქ.

თანამდებობა  
Position

სახელი, გარი  
Name, Surname

ხელმოწერა  
Signature

დირექტორი

ი. ბარანოვილი

დირექტორი

გ. ალექსანდისი

პრ.მთ.არქიტექტორი

გ. მაღრაძე

APEX  
Studio 1

შპს. "აპექს სტუდიო 1"

სააკრითელო თბილისი 0194, ქვე ტბის შენევეში №1  
ტბილ.: (+995 97) 77 65 70  
E-mail: apexstudio.ge@gmail.com

პ რ ე კ ტ ე ტ უ რ ლ ი ნ ა წ ი ლ ი

მასშ.  
SCALE

1:10

თარიღი  
DATE OF ISSUE

28.02.2021

ნახაზი  
DRWG.

ქონიკატირება  
REVISIONS

ნახაზის და  
ქედლის  
მოწყობა

№	ქონიკატი.	REV.	თარიღი	DATE
1				
2				
3				

სტადია  
STAGE

ინდექსი  
INDEX

ფურც.  
PAGES

მუშა პროექტი  
Working Draft

პ-5



ოთახის მოსაპირკეთებელი მასალები																			
სათავესო	სათავესო ღასახელაბა	სათავესო ფართი მ2	ნატაკი				სიმაღლე ბრძ.მმ	ჭარი		ოთახის პერიმეტრი ბრძ.მ	ბამაერი	პლინტუსი			კედლების ფართი მ2	კედლი			
			მოსაპ.მასალა					მოსაპ. მასალა				მოსაპ. მასალა				მოსაპ.მასალა			
			კერამოტრაქინის ფილა	კერამიკული ფილა (მეტლახი)	ანტისტატიკური ლინოლეუმის/ვინილის საფარი	ლინოლეუმის/ვინილის საფარი		არმატრონის ტიპის შაკილული	პლასტიკის შაკილული			კერამოტრაქინის	ანტისტატიკური ლინოლეუმის/ვინილის სიმაღლით 0.2 მ	ლინოლეუმის/ვინილის სიმაღლით 0.2 მ		კერამიკული ფილა (კაფილი)	კერამიკული ფილა (კაფილი)	წყალმდეები საღებავი	წყალმდეულური საღებავი
		მ2	მ2	მ2	მ2	მ2	ბრძ/მმ	მ2	მ2	ბრძ/მ	ბრძ/მ	ბრძ/მ	ბრძ/მ	ბრძ/მ	მ2	მ2	მ2	მ2	მ2
160	ვესტიბული	7.057	7.057				3000.	7.057		11.745	11.745	11.745			35.235				35.235
161	ღერაფანი	4.663				4.663	3000.	4.663		9.504	9.504			9.504	28.513				28.513
162	საპროსედურო	14.035			14.035		3000.	14.035		15.913			15.913		47.738	1.9		47.738	
163	ტუალეტი	2.095		2.095			2600.		2.095	5.792					15.06		15.06		
164	ტუალეტი	2.394		2.394			2600.		2.394	6.192					16.099		16.099		
165	მორიბა ექიმების ოთახი	8.541				8.541	3000.	8.541		12.247				12.247	36.742				36.742
ჯამი		38.785	7.057	4.488	14.035	13.205		34.297	4.488	61.394	21.249	11.745	15.913	21.751	179.387	1.9	31.159	47.738	100.49

ფორმატი PAPER SIZE	დკვეთა № CONTRACT №	პროექტის № PROJECT №	ფაილის სახელი FILE NAME
A-3	...	...	...
პროექტის აღნიშვნები LEGEND			
<div></div>			
სიტუაციური სკემა KEY PLAN			
<div></div>			
დამკვეთი PRINCIPAL			
ს.ს. ვეპისი კლინიკები, ს.ბ. თბილისი აბაღიშვილის №142 ს.პ. სპ 405327427			
პროექტი PROJECT			
მრავალპროფილური საავადმყოფო შენობები ბაღაუღებელი მიმდების რეკონსტრუქცია			
მისამართი ADDRESS			
ღაბა შენობი, რუსთაველის ქ.			
თანამდებობა Position	სახელი, გვარი Name, Surname	ხელმოწერა Signature	
დირექტორი	ი. ბარნაბიშვილი		
დირექტორი	გ. ალექსიანისი		
პრ.მთ.არქიტექტორი	გ. მაღრაძე		
<div></div>			
შპს. "აპექს სტუდიო 1" საპროექტო, თბილისი 0194, კან. ბინა შენობავეთი №1 ტელ.: (+995 97) 77 65 70 E-mail: apexstudio.ge@gmail.com			
პ რ ე კ ტ ე რ ა ლ ი ნ ა ე ი ლ ი			
მასშ. SCALE		თარიღი DATE OF ISSUE	23.02.2021
ნახაზი DRWG.	კორექტირება REVISIONS		
მოსაპირკეთებელი მასალების საუნიფიკაცია	№	კორექტ. REV.	თარიღი DATE
	1		
	2		
	3		
სტადია STAGE	ინდექსი INDEX	ფურც. PAGES	
მუშა პროექტი Working Draft	ა-6		

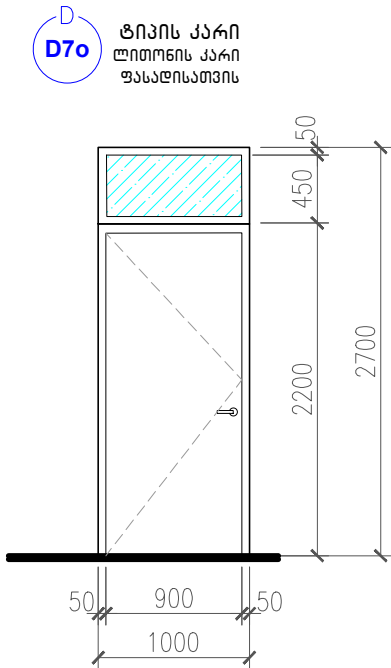
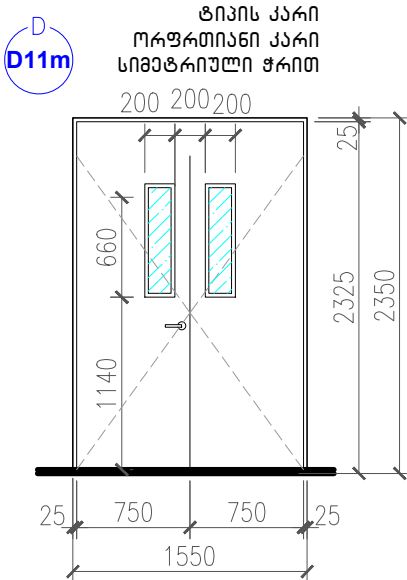
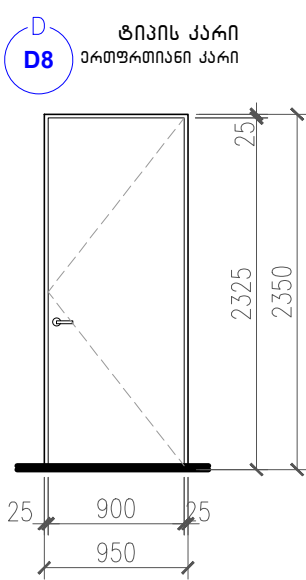
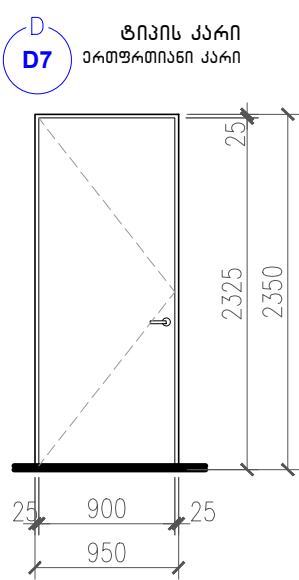
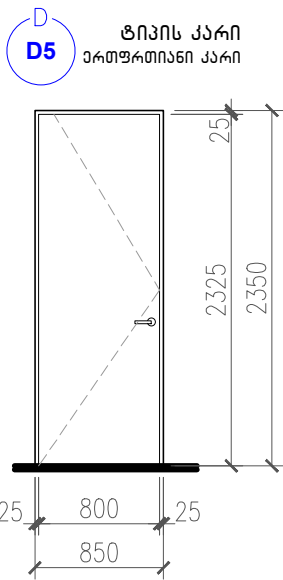

კარებების სპეციფიკაცია						
ტიპი	მახასიათებელი	პარამეტრები				
		სიგანე	სიმაღლე	ერთ.ფართობი	პირველი სართული	ჯამი
		მმ	მმ	მ2	სალი	სალი
D5	ერთფრთიანი კარი	850	2350	1.998	2	2
D7	ერთფრთიანი კარი	950	2350	2.233	2	2
D8	ერთფრთიანი კარი	950	2350	2.233	1	1
D11m	ორფრთიანი მდინდული კარი სიმეტრიული ჭრით	1550	2350	3.643	1	1
ფასადის კარებები						
D7o	ერთფრთიანი კარი ლითონის	1000	2700	27	1	1

ფურცელი PAPER SIZE	დოკუმენტი № CONTRACT №	პროექტის № PROJECT №	ფაილის სახელი FILE NAME
A-3	...	...	...

პირბრძნის აღნიშვნები

LEGEND

სიტუაციური სკემა  
KEY PLAN

დამკვეთი  
PRINCIPAL

ს.ს. შვედის კონსტრუქციები,  
ს.ბ. თბილისი ავტოსადგომის №142  
ს.პ. სპ. 405327427

პროექტი  
PROJECT

მრავალპროექტული საპროექტო შუამდგომლობა  
მრავალპროექტული მიმდინარეობის რეკონსტრუქცია

მისამართი  
ADDRESS

დ.ბ. შუამდგომლობის, რუსთაველის ქ.

თანამდებობა  
Position

სახელი, გვარი  
Name, Surname

ხელმოწერა  
Signature

დირექტორი

ი. ბარბაქაძე

დირექტორი

გ. ალექსანდრე

პრ.მთ.არქიტექტორი

გ. მალაქაძე

APEX  
Studio 1

შპს. "აპექს სტუდიო 1"

საპროექტო, თბილისი 0194, ქ.ს. ბიზნ. რეგისტრაცია №1  
ტელ.: (+995 97) 77 65 70  
E-mail: apexstudio.ge@gmail.com

პ რ ე კ ტ ე რ ა ლ ი ნ ა ე ი ლ ი

მასშ.  
SCALE

1:50

თარიღი  
DATE OF ISSUE

28.02.2021

ნახაზი  
DRWG.

პროექტირება  
REVISIONS

№

კორექტ.

REV.

თარიღი

DATE

კარების  
ტიპები და  
სპეციფიკაცია

1

2

3

სტადია

STAGE

ინდექსი

INDEX

ფურც.

PAGES

მუშა პროექტი  
Working Draft

ა-7



ს.ს ეპექსის კლინიკები

ს/კ.405327427

მრავალპროფილური საავადმყოფო შუახევში

გადაუდებელი მიმღების რეკონსტრუქცია

.მის: დაბა შუახევში, რუსთაველის ქ

ტექნოლოგიური ნაწილი

APEX  
Studios 1

შემსრულებელი:

შპს "ეპექს სტუდიო 1" ს/კ 406177916

პროექტის მთ.არქიტექტორი:

გ. შიშკა

გ.მადრაძე

პრ. მთ. ტექნოლოგი:

ინჟინერ. ტექნოლოგი:

გ. შიშკა

მ. ჯომარჯიძე

ვ. ჯომარჯიძე

- 1
- თავფურცელი
- 2
- 1 სართულის ტექნოლოგიური მოწყობილობებისა და ავეჯის განლაგების გეგმა. ბლოკი "A"
- 3
- 1 სართული. საშტაფსელო როზეტების და სანტექნიკური მოწყობილობების განლაგების სქემა. ბლოკი "A"
- 4
- სვესიფიკაცია.

ფურცელი PAPER SIZE	დოკუმენტი № CONTRACT №	პროექტის № PROJECT №	ფაილის სახელი FILE NAME
A-3	...	...	...
პროექტის აღნიშვნები LEGEND			
<div><div><div></div><div>ორ-პოლუსიანი საშტაფსელო როზეტი</div></div><div><div></div><div>სამკერავი ელ. ფარი /3 კვ/</div></div><div><div></div><div>გამგები ელ. მოწყობილობა</div></div><div><div></div><div>ჭაბუკის მიწვანების კედლის პანელი</div></div><div><div></div><div>შეკრული კაბის მიწვანების კედლის პანელი</div></div><div><div></div><div>შხაის მოწყობილობა და შხაის საფარი</div></div><div><div></div><div>შხაის მოწყობილობა</div></div><div><div></div><div>ხელსაბანი</div></div><div><div></div><div>უნიტაჟი</div></div><div><div></div><div>ტრაპი</div></div></div>			
შენიშვნები NOTES			
<div>NOTES:</div> <div>1. Medical equipment lists were lists produced by according to the architectural technology project concept. For this reason, it should be accepted as a recommendation.</div> <div>2. Considering the new architectural technology design, the EO lists need to be checked by a qualified medical consultant and the necessary updates must be made.</div> <div>1. სამშენობლო ტექნოლოგია და სტრუქტურული კონსტრუქციის ტექნოლოგია კომპლექსური მიმოხილვის და შემო ღიწის მიზნით კომპლექსური სააბს.</div> <div>2. კომპლექსური-ტექნოლოგიური მოწყობის განლაგების მიხედვით, სტრუქტურული სტრუქტურის დაშლის საფუძველზე სამშენობლო ტექნოლოგიის მიხედვით შეიძლება საჭირო გახდეს სტრუქტურული სააბსის განლაგების შეცვლა.</div>			
სიტუაციური სურათი KEY PLAN			
დამკვეთი PRINCIPAL			
ს.ს. შხაის კომპანია, ს.ტ. თბილისი აბაღის რაიონის №142 ს.ტ. ს/ა 405327427			
პროექტი PROJECT			
გრაფიკული საპროექტო შუახიზი განმარტებული გეგმის რეკონსტრუქცია			
მისამართი ADDRESS			
შუახიზი			
თანამდებობა Position	სახელი, გვარი Name, Surname	ხელმოწერა Signature	
დირექტორი	ი. ბარბაქაძე		
დირექტორი	გ. აღმაშენებლის		
პრ.მთ.არქიტექტორი	გ. გელაძე		
პრ.მთ.ტექნოლოგი	მ. ჯორჯაძე		
პრ.ტექნოლოგი	გ. ჯორჯაძე		
APEX Studio 1			
შპს. "აპექს სტუდო 1"			
საპროექტო, მშენებელი 0194, აზნ. ბიზნ. შუახიზი №1 ტელ.: (+995 97) 77 55 70 E-mail: apexstudio.ge@gmail.com			
ტექნოლოგიური ნაწილი TECHNOLOGICAL PART			
მასშ. SCALE	თარიღი DATE OF ISSUE	22.02.2021	
ნახაზი DRWG.	კორექტირება REVISIONS		
	№	კორექტ. REV.	თარიღი DATE
	1		
	2		
	3		
სტადია STAGE	ინდექსი INDEX	ფურც. PAGES	
მუშა პროექტი Working Draft	ტექ-1	4	

I სართულის ტექნოლოგიური მოწყობილობებისა და ავეჯის განლაგების გეგმა. ბლოკი "A" შ 1:100

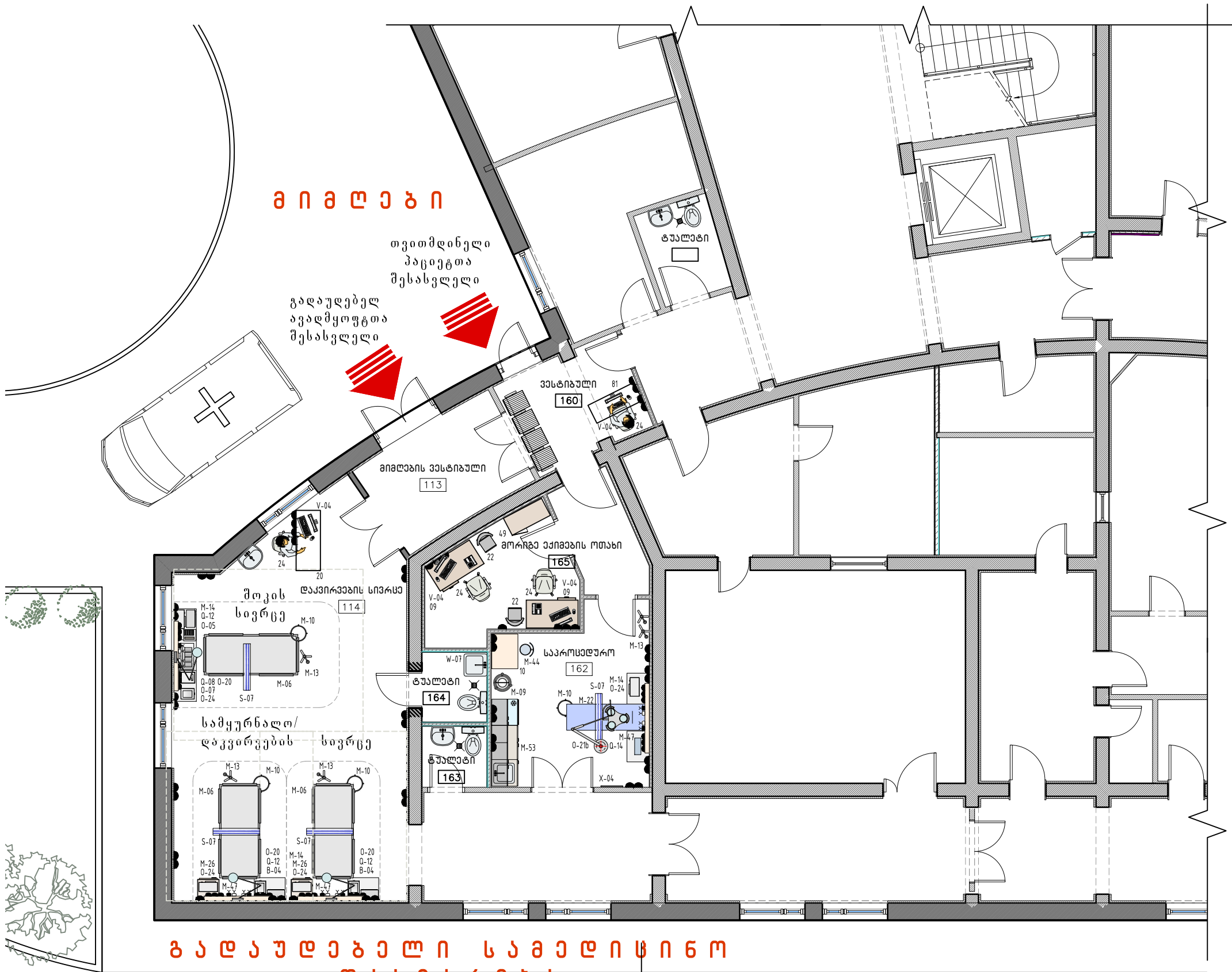

გ ა დ ა უ დ ე ბ ე ლ ი ს ა მ ე დ ი ს ი ნ ი  
დახმარება  
(EMERGENCY)

ფურცელი PAPER SIZE	დაკვეთის № CONTRACT №	პროექტის № PROJECT №	ფაილის სახელი FILE NAME
A-3	...	...	...
პროექტის აღნიშვნები LEGEND			
	<p>ორ-კომპლექსიანი საბავშვო როუმები</p> <p>საოპერაციო ელ. ფარი /3 კვ/</p> <p>ბავშვები ელ. მოწყობილობა</p> <p>ჭანჭანის მისამართის კედლის პანელი</p> <p>შეკრულობის კაბინის მისამართის კედლის პანელი</p> <p>შხაპის მოწყობილობა და შხაპის სავაზი</p> <p>შხაპის მოწყობილობა</p> <p>ხელსაბანი</p> <p>უნიტაზი</p> <p>ტარაქი</p>		
შენიშვნები NOTES			
<p>NOTES:</p> <p>1. Medical equipment lists were taken produced by according to the architectural technology project concept. For this reason, it should be accepted as a recommendation.</p> <p>2. Considering the new architectural technology design, the EO lists need to be checked by a qualified medical consultant and the necessary updates must be made.</p> <p>3. საპროექტო ტექნოლოგიური მოწყობილობების განლაგება უნდა განისაზღვროს კვალიფიციური სპეციალისტის მიერ. 4. საპროექტო ტექნოლოგიური მოწყობილობების განლაგება უნდა განისაზღვროს კვალიფიციური სპეციალისტის მიერ. 5. საპროექტო ტექნოლოგიური მოწყობილობების განლაგება უნდა განისაზღვროს კვალიფიციური სპეციალისტის მიერ.</p>			
სივარტის სავაზი KEY PLAN			
დაკვეთი PRINCIPAL			
პროექტი PROJECT			
მისამართი ADDRESS			
შუახვეობი			
თანამდებობა Position	სახელი, გვარი Name, Surname	ხელმოწერა Signature	
დირექტორი	ი. ბარბაქაძე		
დირექტორი	გ. ალექსიძე		
პრ.მთ.არქიტექტორი	გ. ბაბუაძე		
პრ.მთ.ბავშვთა	მ. ჯორჯაძე		
პრ.ტექნოლოგი	გ. ჯორჯაძე		
შპს. "აპექს სტუდიო 1" საპროექტო ტექნოლოგიური მოწყობილობების განლაგების გეგმა ბავშვთა განყოფილება ტელ: (+995 97) 77 55 70 E-mail: apexstudio.ge@gmail.com			
ტექნოლოგიური ნაწილი TECHNOLOGICAL PART			
მასშ. SCALE	თარიღი DATE OF ISSUE	22.02.2021	
ნახაზი DRWG.	კორექტირება REVISIONS		
	№	კორექტ.	თარიღი
	1		
	2		
სტადია STAGE	ინდექსი INDEX	ფურც. PAGES	
	მუშა პროექტი Working Draft	ბ-2	4

1 სართული. საშტაფსელო რეზიდაციის და სანტექნიკური  
მოწყობილობების განლაგების სქემა. ბლოკი "A"  
მ 1:100

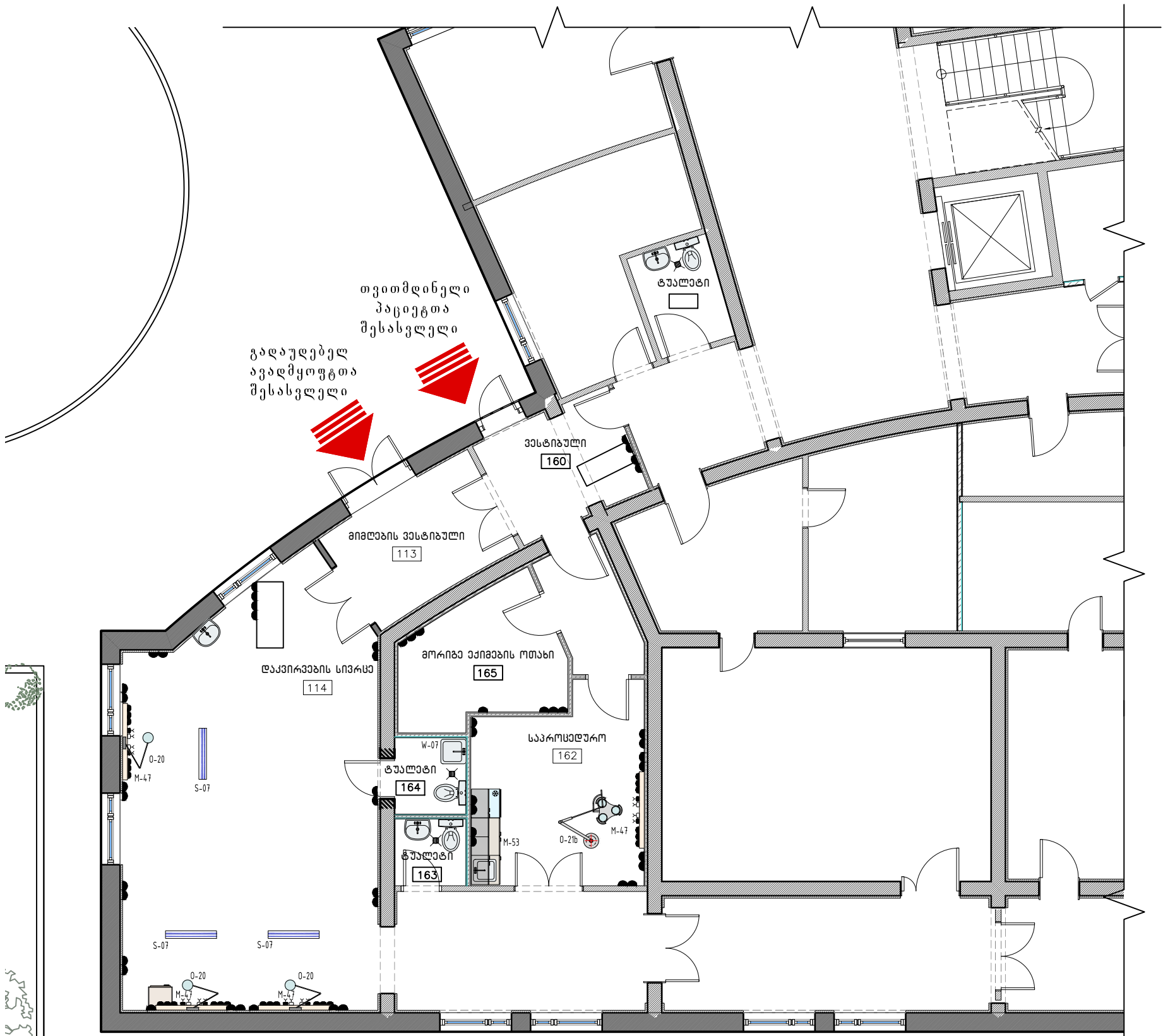

სანტექნიკური მოწყობილობების განლაგების სქემა  
(EMERGENCY)

ფურცელი PAPER SIZE	დაკვეთის № CONTRACT №	პროექტის № PROJECT №	ფაილის სახელი FILE NAME
A-3	...	...	...

პროექტის აღნიშვნები

LEGEND

●

რეზიდენციის საშტაფსელო  
რეზიდენცია

■

სამზარეულო ელ. ფარი /3 კვ/

■

ბაღა/ბაღა ელ. მოწყობილობა  
განათების მოწყობილობის კედლის  
პანელი

■

შეკეთებული კაბინის მოწყობილობის  
კედლის პანელი

■

შპსის მოწყობილობა  
და შპსის სამუშაო

■

შპსის მოწყობილობა

■

ხელსაწილი

■

უნიტარი

■

ტრაპი

შენიშვნები

NOTES

1. Medical equipment lists were produced by according to the architectural technology project concept.  
For this reason, it should be accepted as a recommendation.

2. Considering the new architectural technology design, the EO lists need to be checked by a qualified medical  
consultant and the necessary updates must be made.

3. სამშენებლო ტექნოლოგიის და კონსტრუქციის პროექტის განხილვისას, პროექტის მომზადებისას, შპსის  
თანამშრომლებმა უნდა შეამოწმონ პროექტის მოწყობილობების განლაგების სქემა და შეამოწმონ  
სამშენებლო ტექნოლოგიის და კონსტრუქციის პროექტის მომზადებისას, შპსის სამუშაო.

სიტუაციური სურათი

KEY PLAN

დამკვეთი

ს.ს. შპსის აღმასრულებელი  
ს.ტ. შპსის აღმასრულებელი №142

PRINCIPAL

ს.ს. შპს 405327427

პროექტი

შპსის აღმასრულებელი სააგენტოს შპსის  
განათლების მოწყობის რეკონსტრუქცია

PROJECT

მისამართი

შპსის

ADDRESS

თანამდებობა

სახელი, გვარი

ხელმოწერა

Position

Name, Surname

Signature

დირექტორი

ი. ბარბაქაძე

დირექტორი

გ. ალექსიძე

პროექტის დამამუშავებელი

გ. ბაღაძე

პროექტის დამამუშავებელი

გ. ბაღაძე

პროექტის დამამუშავებელი

გ. ბაღაძე

APEX

Studio 1

შპს. "აპექს სტუდო 1"

საპროექტო, მშენებლო, სანტექნიკური და სხვა მომსახურება

მისამართი: თბილისი 0194, კმ. 10, შპსის მისამართი №1

ტელ: (+995 97) 77 55 70

E-mail: apexstudio.ge@gmail.com

ტექნოლოგიური ნაწილი

TECHNOLOGICAL PART

მასშ.

თარიღი

22.02.2021

SCALE

DATE OF ISSUE

ნახატი

კომპლექტირება

REVISIONS

DRWG.

№

კომპლ.

REV.

თარიღი

DATE

1

2

3

სტადია

STAGE

ინდექსი

INDEX

ფურც.

PAGES

მუშა პროექტი

ბე-3

4

Working Draft



ს ჯ ე ს ი ფ ი ქ ა ს ი ა			
Nº	დასახელება გაბარიტები მმ	ტექნიკური მახასიათებლები: ე-ელექტრომოგ ვ-ვინტილასია კ-კანალიზაცია მ.ნ.-სივი ნყალი მხ.ნ.-სხელინყალი დ-ღამინება	რამდენობა
1	2	3	4
ავეჯი			
09	საწერი გაბიდა ერთი ტუმოთი, 1200X650X750 ლამინირებული ზედაპირით		2
10	ღამხმარე (საკალატე) გაბიდა, 850X630X740 ლამინირებული ზედაპირით, რკინის ფხეებით		1
20	მედლის-პოსტი		1
22	ნახევრად რბილი სჰამი 400X400X800		2
24	მოძრავი საშუაო სავარძელი 660X635X850		4
31	სკამების კომლექტი მოსამდელებისათვის 1800X510X800 (4 ადგილზე)		1
49	საოფისე კარადა 1000X450X1800		1
81	რამფუშენი		1
ტექნოლოგიური ინვენტარი			
B-04	სიმოხხლის ფუნქსიის მონიტორი, ECG, Resp, HR, NIBP,Temp, SpO2, IBP,NMT,EEG	ე: 2203; 1ფ. 0.35კვტ. დ	3
B-07b	სათვალთვალე მონიტორების მენატრალური კულტი	ე: 2203; 1ფ. 0.5კვტ.	1
M-06	4-სემყინანი სამედისინე სარანინაყიო სანოლი 2150X930X900		3
M-09	ბიქსების დასადგამლი d=520: H=1100		1
M-10	თაშტების დასადგამლი d=500 H=850		4
M-13	შტატივი, სანფუჟიო, d=550 H=1720		5
M-14	სამედისინე, სანსტრუმენტო 3 დონიანი მოძრავი გაბიდა 670X470X830		7
M-22	გაბიდა შესახვევისათვის 1900X600X840		1
M-26	საკალატე ტუმო, მოძრავი 430X430X840		2
M-44	საბრუნავი მოძრავი სამედისინე სჰამი d=380 H=450-670		1
M-47	ქედლის კანელი ელექტრონერაბიის და სამედისინე გაზების მისაყვანათ ინტენსიური ტარაპიის კალატებისთვის. 1600X200X300	ე:2203; 1ფ. 3.0კვტ. შექმმული კაერი და ქანგბადი	4
M-53	სვემიალური ავეჯის ნაქრები სამედისინე სათავსოებისათვის:ა) უჟანგავი სამრეხხო ნიჟარა,ბ) სტერილური მასალების და წამლების შესანახი კარადა ზედა და ქვედაბოლსანევიკარადებით და დანლებით გ) ჩამენებული ფარმაცუტული მასიჟარი, X600X850	ე: 2203; 1ფ. 0.14კვტ. მ.ნყ: დ=15 მხ.ნყ: დ=15 კ: დ=50	1
O-05	ხელოვნური ხველების აპარატი 290X105X570		1
O-07	ელექტროქარდიოსტიგულატორი 282X264X105		1
O-20	ქედლის სანათი	ე:2203;1ფ.0.17კვტ.	3
O-21b	ვ-რეფლექტორიანი სამედისინე სტაყონარული ნათურა 1405X860	ე:2203;1ფ.0.4კვტ.	1
O-24	ქირურბიული ამომაჩი დაბალი ნევიის 350X230X330	ე:2203;1ფ.0.4კვტ.	4
Q-08	ფილტვების ხელოვნური ვინტილასიის აპარატი 610X358X292	ე:2203;1ფ.0.12კვტ.	1
Q-12	პორტატული ხელის რესპირატორი (ამბუ) 350X265X170		3
Q-14	ბადსატანი ხელოვნური სუნთქვის აპარატი 384X145X300		1
S-07	ჭერის გაქტერისილული გამომსხვივაელი 1070X160X1155	ე:2203;1ფ.0.2კვტ.	4
V-04	კომიკუტარის კომალექტი	ე:2203;1ფ.0.5კვტ.	3
W-02	ჩასარამსხი / Drainer 600X600X600	კ: დ=100 მ.ნყ: დ=15	1
W-07	1-სემყინანი ემალირებული სამრეხხო აბაჟანა 500X530X300	მ.ნყ: დ=15 მხ.ნყ.: დ=15 კ: დ=50	1
X-04	ნეგადოსკოპი 505X502X25	ე:2203; 1ფ. 0.26კვტ.	1
ხელსაბანი		მ.ნყ: d=15 მხ.ნყ.: d=15 კ: d=50	2
უნიტაჟი		მ.ნყ: d=15 კ: d=100	1
ტრაპი		კ: d=50	2
Telephone			2

ფურცატი PAPER SIZE	დაკვეთა № CONTRACT №	პროექტის № PROJECT №	ფაილის საბოლი FILE NAME
A-3	...	...	...
პირობითი აღნიშვნები LEGEND			
<div><div><div>●</div>ორ-კოლუსიანი საშტეფსელო როზატი</div><div><div>■</div>საოვარასიო ელ.ფარი /3 კვ/</div><div><div>■</div>გამშვები ელ. მოწყობილთა</div><div><div>⚡</div>ჭანგბადის მიყვანილობის კედლის კანელი</div><div><div>⚙</div>შექმმული კაერის მიყვანილობის კედლის კანელი</div><div><div></div>შხაის მოწყობილთა და შხაის საქვეი</div><div><div></div>შხაის მოწყობილთა</div><div><div></div>ხელსაბანი</div><div><div></div>უნიტაჟი</div><div><div></div>ტრაპი</div></div>			
შენიშვნები NOTES			
<div>1. Medical equipment lists were lists produced by according to the architectural technology project concept. For this reason, it should be accepted as a recommendation.</div> <div>2. Considering the new architectural technology design, the EO lists need to be checked by a qualified medical consultant and the necessary updates must be made.</div> <div>1. სანთიო კონიატორი და კვეი ნაოქმებო კანგბაჟან-განთიშთა კანგბა კონთიის მიუთხ მუხი</div> <div>2. კანგბაჟან-განთიშთა მოთხის განთიშვითი, სანთიო კანთა, შექმმა სანთი კანთიოთი</div>			
სიქსაყოი სემა KEY PLAN			
დაკვეთი PRINCIPAL			
პროექტი PROJECT			
მისაბართი ADDRESS			
თანამდებოზა Position	სახელი, გვარი Name, Surname	ხელმოწერა Signature	
ლირატორი	ი. ბარანაიშვილი		
ლირატორი	გ. აღესიანისი		
პრ.მთ.არბიტატორი	გ. მალრაჟ		
პრ.მთ.ტაქელოგი	თ. ჯომარჯიძე		
პრ.ტაქელოგი	ვ. ჯომარჯიძე		
<div><div></div><div>შპს. "აპექს სტუდიო 1" საკარბელო, თბილისი 0194, კახ. ტბის შესახვევი №1 ტელ.: (+995 97) 77 55 70 E-mail: apexstudio.ge@gmail.com</div></div>			
ტექნოლოგიური ნაწილი TECHNOLOGICAL PART			
მასშ. SCALE	თარიღი DATE OF ISSUE	22.02.2021	
ნახაჟი DRWG.	კორექტირება REVISIONS		
	№ კორექტ. REV.	თარიღი	DATE
	1		
	2		
	3		
სტადია STAGE	ინდექსი INDEX	ფურც. PAGES	
მუშა პროექტი Working Draft	ტექ-4	4	