

ქ. მარტვილის გადაუდებელი მიმღების რეკონსტრუქცია

არქიტექტურული ნაწილი  
Architectural Part

ტექნოლოგიური ნაწილი  
Tecnological Part

მუშა პროექტი  
Working Draft



დამკვეთი: ს.ს. "ვექსის კლინიკები" ს.პ. 405327427

შემსრულებელი: შპს "აპექს სტუდიო 1" ს/კ 406177916  
Performer: LLC "Apeqs Atudio 1" 406177916

სტრუქტურული ნაწილი

პრ. მთ. არქიტექტორი:	მ. იონიძისი
პრ. მთ. ტექნოლოგი:	თ. ჯომარჯიძე
ტექნოლოგი:	ვ. ჯომარჯიძე



მასშტაბი 1-100



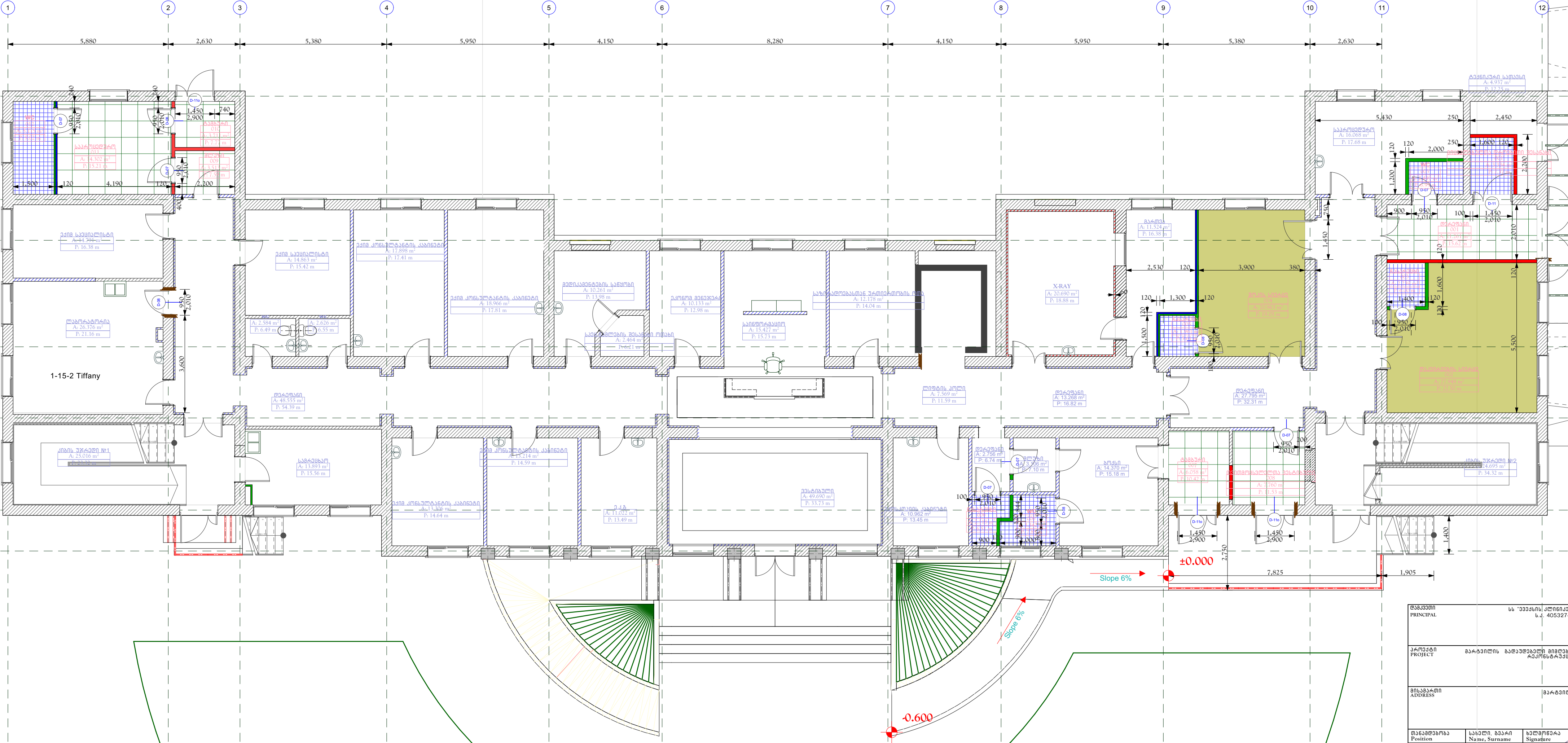

ბადია	STAGE	ინდექსი	INDEX	ფურც.	PAGES
მუხა 34 მძიგო					

## ნატაჰის ტიპები



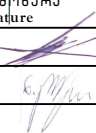



	ანტისტატიკური ვინილი
	კერამოგრანიტის ფილები
	იატაკის მოჭიქული "მეტლანი" ფილები

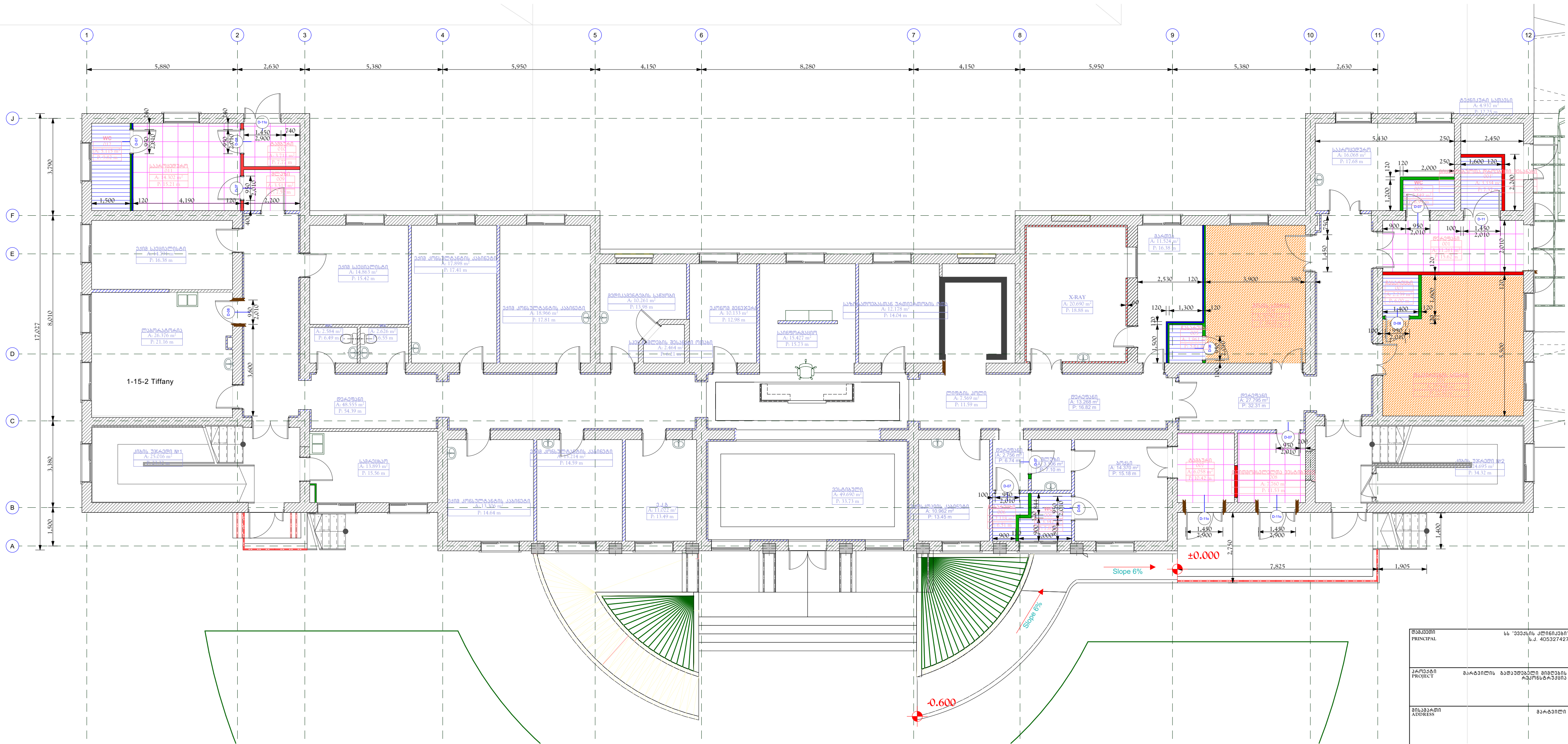

შპს "პროექტი" PRINCIPAL		სს "ვახუშტის" ს.ა. 405327427	
პროექტი PROJECT		პარამეტრის ბაღუდუშვილი მიხეილის პარამეტრის	
მისამართი ADDRESS		პარამეტრი	
თანამდებობა Position	სახელი, გვარი Name, Surname	ხელმოწერა Signature	
მისამართი Director	1. პარამეტრი I. Paramechvili		
მისამართი Chief Architect of the Project	6. პარამეტრი M. Iosadisi		
მისამართი Chief Technologist	8. პარამეტრი T. Iomardze		
მისამართი Performing work	8. პარამეტრი M. Iosadisi		
შეამოწმა Checked by			
			
შპს "პროექტი" 1' სსპ/საპროექტო, მისამართი 0194, კმ. 666, შპს-საპროექტი №1 გ.მ.ტ. 10999 959 77 55 70 E-mail: apexstudio.ge@gmail.com			
პარამეტრის ბაღუდუშვილი მიხეილის			
შპს SCALE	მისამართი DATE OF ISSUE	09.03.2021.	
შპს-ის DRWG.	პროექტი REV.	შპს-ის DATE	REVISIONS
1	1		
2	2		
3	3		
შპს-ის STAGE	ინდექსი INDEX	შპს-ის PAGES	
შპს-ის Working Draft			



სართულის გეგმა  
მასშტაბი 1-100  
ჟერის ტიპები





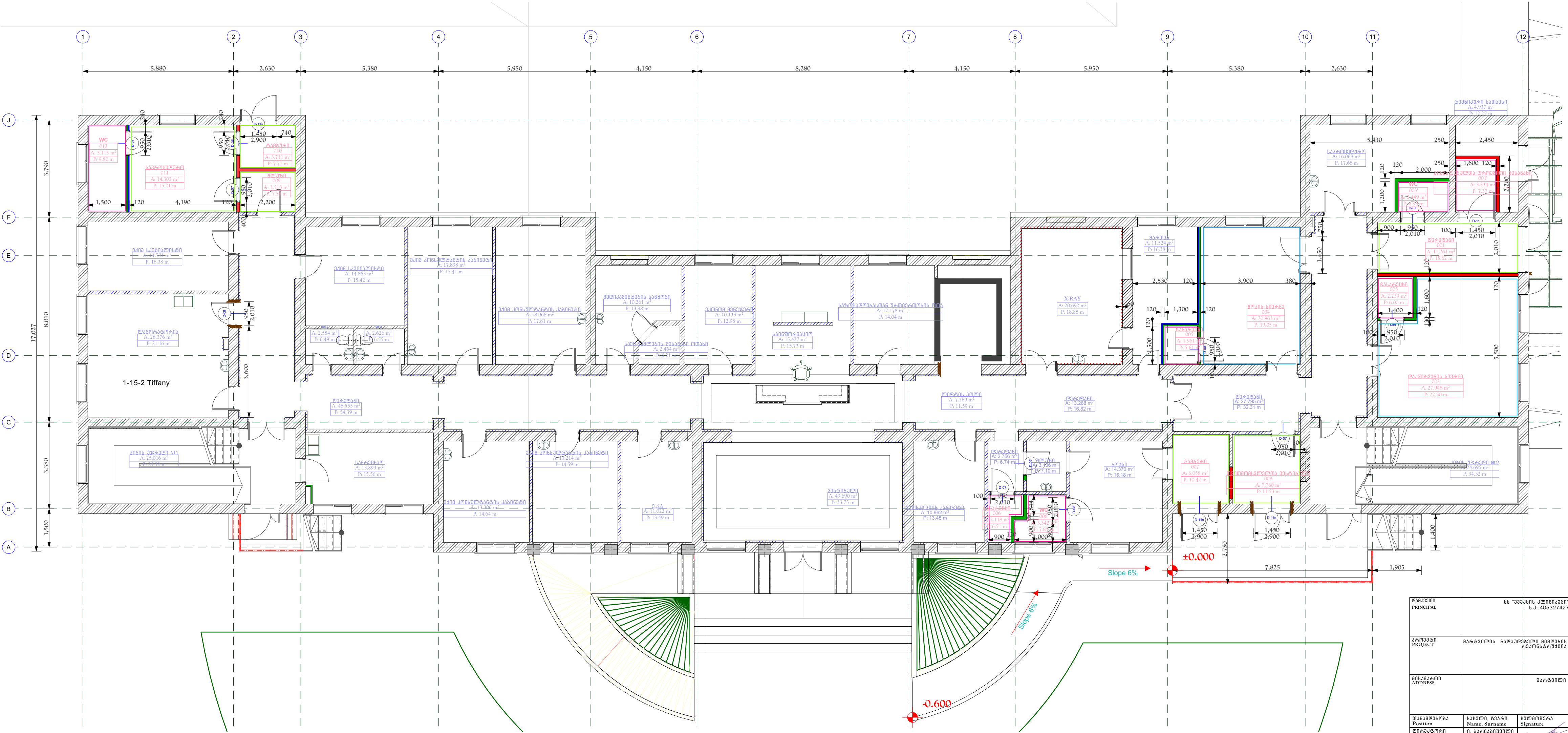

-  ანტიკაქტერიული შეკიდული ჭარი
-  ამსტრონგის შეკიდული ჭარი
-  პლასტიკის ტიპის შეკიდული ჭარი

პროექტი PRINCIPAL		სს "პეპსიკო კონსტრუქცი" ს/კ 405327427	
პროექტი PROJECT		მარბათლის ბაღადაშვანთა მიმდებარე რეკონსტრუქცია	
მისამართი ADDRESS		მარბათლი	
მთავარი Position		სახელი, გვარი Name, Surname	ხელმოწერა Signature
მთარბათლი Director		ნ. ბარბაქაძისძე I. Barnabashvili	
მთარბათლი Director		გ. ალაშვიძისძე G. Alashvildze	
პროექტის ხელმძღვანელი Chief Architect of the Project		მ. ჟივარძისძე M. Jivaridze	
მთ. ტექნოლოგი Chief Technologist		ტ. ჟუმარიძე T. Jumaridze	
მასალა Performing work		მ. ჟივარძისძე M. Jivaridze	
			
შპს "პეპსიკო კონსტრუქცი" 1 საპროექტო, მშენებლო 0104, ქ.ს. ბათი, მისამართი 0104 გზის: 0993 77 55 70 E-mail: apexstudio1@gmail.com			
პროექტის დასახელება შენიშვნა		09.03.2021.	
მასშტაბი SCALE	თარიღი DATE OF ISSUE	პროექტის დასახელება REVISIONS	
გრაფიკა DRAW.G	№	კომენტარი REV.	თარიღი DATE
	1		
	2		
	3		
სტადია STAGE	ინდექსი INDEX	ფურცელი PAGES	
შუამავალი Working Draft			

სართულის გეგმა  
მასშტაბი 1-100  
კედლის ტიპები



პროექტის PRINCIPAL		სს "აპექსის" კორპორაციის ს. ა. 405327427	
პროექტის PROJECT		პარტნიორის ბალანსშემოთხილის მიხედვით რეკონსტრუქციის	
მისამართი ADDRESS		პარტნიორი	
მუშავებელი Position		სახელი, გვარი Name, Surname	ხელმოწერა Signature
მუშავებელი Director		ნ. ბარნაბაშვილი N. Barnabashvili	
მუშავებელი Director		გ. ალექსაძისძე G. Aleksadze	
პეტ. ალექსაძისძის Chief Architect of the Project		მ. იონიძის M. Ionidze	
მთ. ტექნოლოგი Chief Technologist		ტ. ჯგერაძისძე T. Jomardze	
მუშავებელი Performing work		მ. იონიძის M. Ionidze	
შეამოწმა Checked by			



მის. "აპექსი, სპორტის 1"

საპროექტო, მუშავების ოფისი, კიბე, კაბა, სპ. 405327427 №1  
 ტელ: +995 77 77 25 70  
 E-mail: apexstudio.ge@gmail.com

პროექტის დეტალები			
ARCHITECTURE			
მუშავების DATE OF ISSUE	09.03.2021.		
მუშავების DATE OF ISSUE	მუშავების REV.	მუშავების DATE	მუშავების REV.
1			
2			
3			
4			

მუშავების STAGE	მუშავების INDEX	მუშავების PAGES
მუშავების Working Draft		

ნყაემულსიური სანებავით დაფარული კედლები

მოსამართლე კერძოპირადი ფილმებით "კაფელი" დაფარული კედლები

ანტიბაქტერიული საღებავით დაფარული კედლები



სართულის გეგმა  
მასშტაბი 1-100  
სადამონტაჟო კედლები

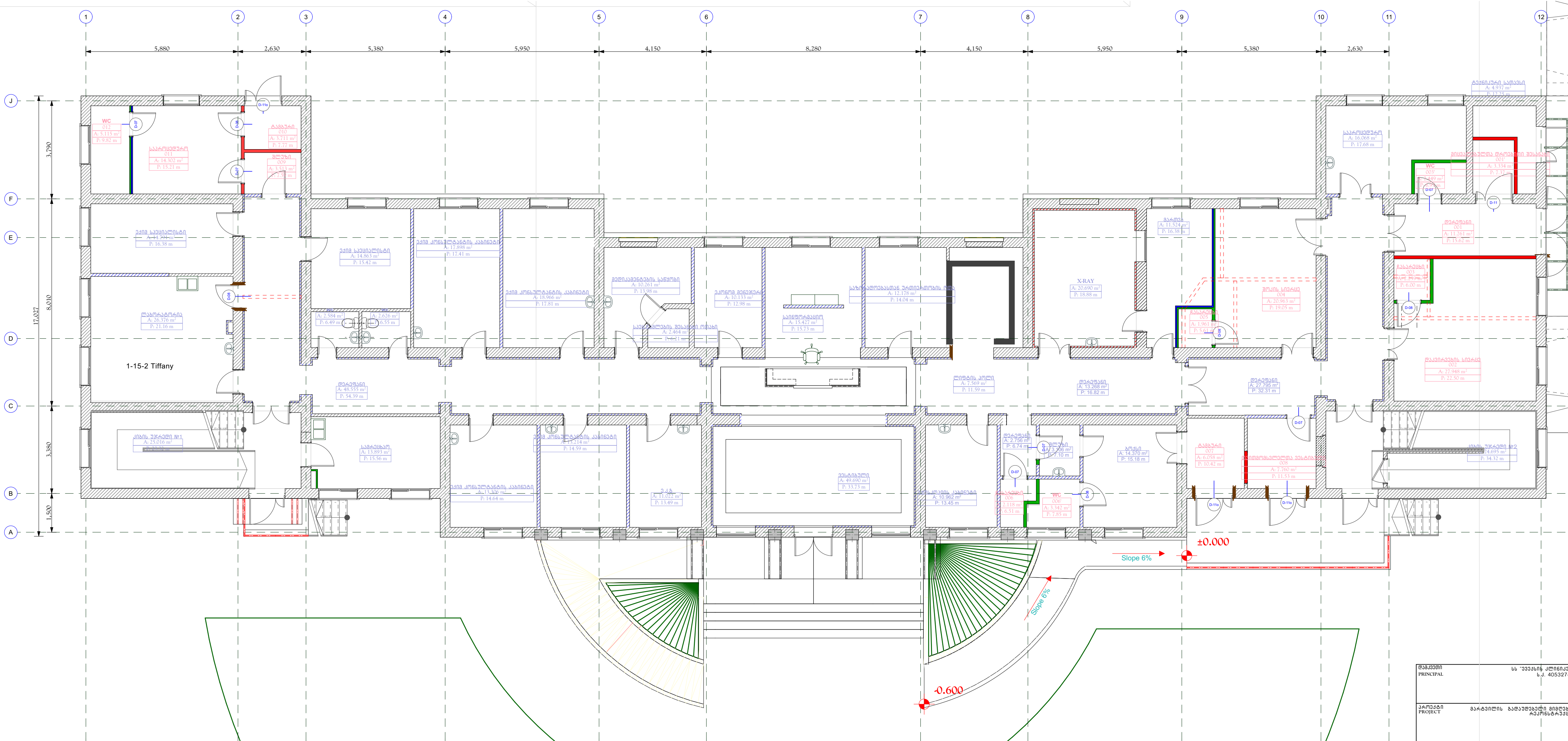

სადამონტაჟო კედლები

მასშტაბი PRINCIPAL	სს "პეპსიკო კონსტრუქციები" ს.პ. 405327427
პროექტი PROJECT	მარტინის ბაღისპირაში მდებარე კაპიტალური შენობის
მისამართი ADDRESS	მარტინის
მანერა Name, Surname	სახელი, გვარი
ფირმა Firm	ი. ბარბაქაძის I. Barbaquashvili
დირექტორი Director	ნ. ალექსიძის N. Aleksidze
პროექტორი Project Architect	მ. იონიძის M. Ionidze
მ. ბინათმცოდნე Chief Technologist	თ. ჯორაძის T. Joradze
შეასრულა Performing work	მ. იონიძის M. Ionidze
შეამოწმა Checked by	
APEX Studio 1	
მ.პ. "პეპსიკო კონსტრუქციები" საქართველო, თბილისი 0104, კმ. ბათი მუხრანის რაიონში ტელ: 6999 997 77 55 20 E-mail: apexstudio@gmail.com	
მასშტაბი SCALE	თარიღი DATE OF ISSUE
ნახატი DRWG.	პროექტი REV.
სტადია STAGE	ინდექსი INDEX
შეასრულა Working Draft	ფურც. PAGES

კარებების ტიპები და სპეციფიკაცია
მასშტაბი 1-100

კარის ინდექსი	სიგანე მ	სიმაღლე მ	ერთვის ფართი მ2	მეხუთე სართული	ჯამური რაოდენობა ს	კარის ტიპის ჯამური ფართი მ2		
1	2	3	4		6	7	8	9
D 7	0.95	2.013	1.91235	6	6	11.4741	MDF	
D 8	0.95	2.013	1.91235	5	5	9.56175	MDF	
D 11	1.45	2.013	2.91885	1	1	2.91885	MDF	
MDF								

D 11o	1.45	2.9	4.205	3	3	12.615	ლითონის ორგანი, ღებულებით	გარე კარი ფრამუგით
ლითონი								

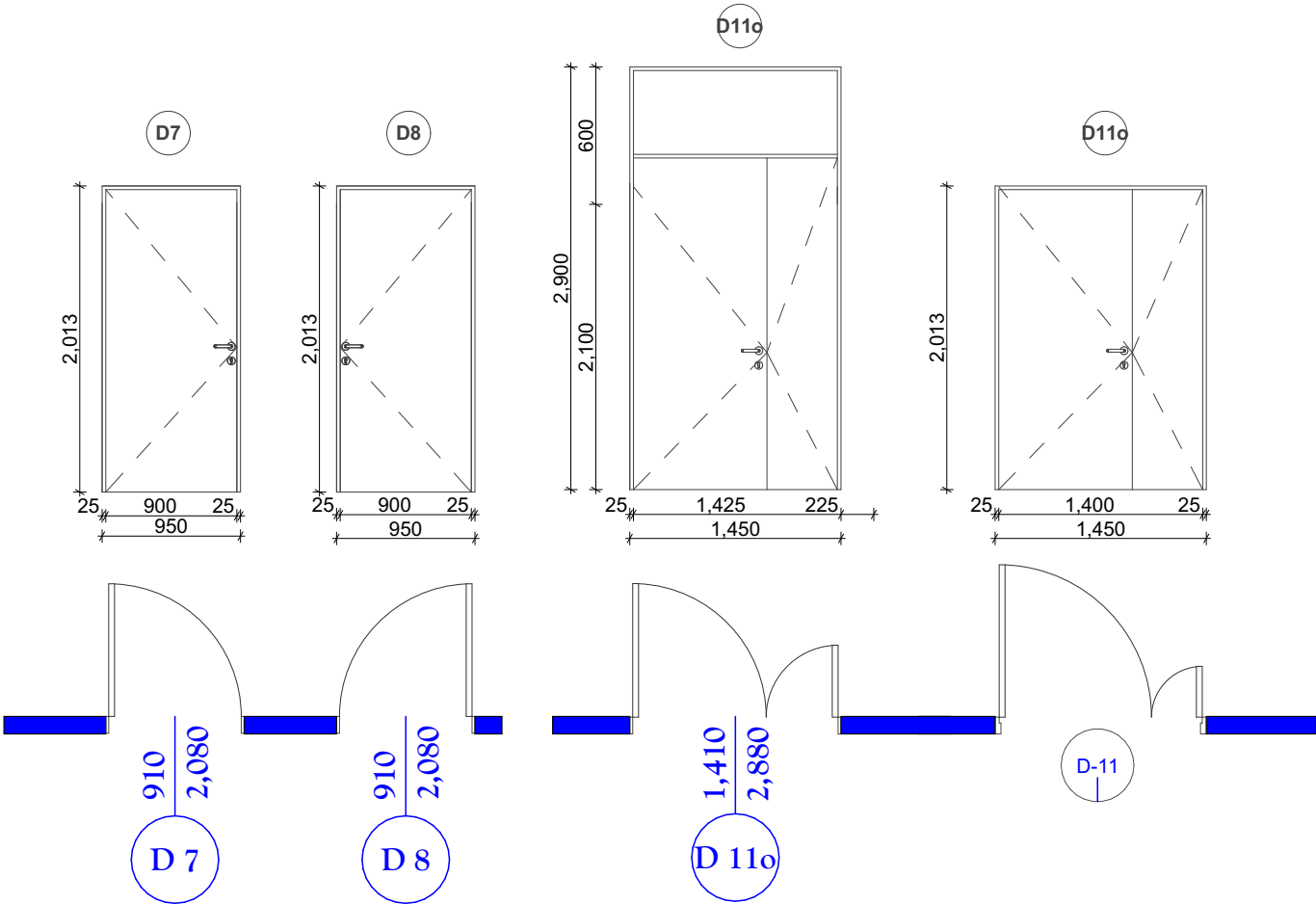

ფორმატი PAPER SIZE	დოკუმენტი CONTRACT №	პროექტის PROJECT №	ფაილის სახელი FILE NAME
A3	...	...	...
პროექტის აღნიშვნები			LEGEND
<div></div>			
შენიშვნები			NOTES
<div> <div>1.</div> <div>2.</div> <div>3.</div> <div>4.</div> </div>			
სიტუაციური სურათი KEY PLAN			
<div></div>			
დამკვეთი PRINCIPAL		სს "ვექსის კლინიკები" ს.პ. 405327427	
პროექტი PROJECT		მარტივი გეგმის მიხედვით გადასახილველი გეგმის მიხედვით	
მისამართი ADDRESS		მარტივი	
თანამდებობა Position	სახელი, გვარი Name, Surname	ხელმოწერა Signature	
დირექტორი Director	ი. ბარნაბიშვილი I. Barnabishvili		
დირექტორი Director	ნ. ალექსიძის N. Aleksidze		
პრ. მთ. არქიტექტორი Chief Architect of the Project	მ. იონიძის M. Ionidze		
მთ. ტექნოლოგი Chief Technologist	თ. ჯომარაძის T. Jomardze		
შეასრულა Performing work	მ. იონიძის M. Ionidze		
შეამოწმა Checked by			
<div> <div>APEX</div> <div>Studio 1</div> </div>			
შპს. "აპექს სტუდო 1"			
საპროექტო, მშენებლო 0194, ან. ბნ. შესახებ №1			
ტელ. (+995 97) 77 55 70			
E-mail: apexstudio.ge@gmail.com			
არქიტექტურული ნაწილი ARCHITECTURE			
მასშ. SCALE	თარიღი DATE OF ISSUE	09.03.2021.	
ნახაზი DRWG.	კონსტრუქცია CONSTRUCTION	შეცვლის REVISIONS	
	№	კონსტრუქცია CONSTRUCTION	თარიღი DATE
	1		
	2		
	3		
სტადია STAGE	ინდექსი INDEX	ფურც. PAGES	
შუშა პროექტი Working Draft			



იატაკის, ჭრების და კედლების სპეციფიკაციები

სათავსოს № Room #	სათავსოს დასახელება	სათავსოს ფართი მ <sup>2</sup> Measured Area m <sup>2</sup>	სათავსოს პერიმეტრი მ Perimeter m	სათავსოს სიმაღლე მ Hight m
2	3	4	5	6
001	დერეფანი	11.261	15.61	3.3
001'	მიცვალებულთა დროებითი შესანახი	3.33	7.6	2.5
002	დაკვირვების სივრცე	27.95	22.5	3.3
003	ჩასარეცხი	2.239	6	2.5
003'	WC	2.45	7	2.5
004	შოკის სივრცე	20.963	19.05	3.3
005	ჩასარეცხი	1.96	5.79	2.5
006	ჩასარეცხი	2.12	6.51	2.5
006'	WC	3.38	7.85	2.5
007	ტამბური	6.058	10.42	3.3
008	თვითმომსვლელთა ვესტიბული	7.76	11.53	3.3
009	შლუზი	3.513	7.59	3.3
010	ტამბური	3.711	7.77	3.3
011	საპროცედურო	14.302	15.21	3.3
012	WC	5.115	9.82	2.5
პირველი სართულის ჯამი		116.112	160.25	

	სათავსოს ფართი მ <sup>2</sup> Measured Area m <sup>2</sup>
	4
სათავსოთა ჯამური ფართი	116.112

იატაკის ტიპების სპეციფიკაცია მოსაპირკეთებელი ბასალის ფართი მ2							კედლის ტიპების სპეციფიკაცია მოსაპირკეთებელი ბასალის ფართი მ2 Types of wall Specification Facing material space m2			ჭრის ტიპების სპეციფიკაცია მოსაპირკეთებელი ბასალის ფართი მ2				
სამონიშნო ლაინფულერის ვიზილი m2 Vinyl ფასონი	დაინფულერის ვიზილის კლინტუსი m2 Vinyl Plinth	ანტისტატიკური ვიზილი m2	ანტისტატიკური ვიზილის კლინტუსი m2 Plinth	მეტლახი m2 Tile RAL 7004	კერამიკოგრანიტი m2 Granite Tiles RAL 7038	ყინვაგამძლე კერამიკოგრანიტი m2 Granite Tiles	კედლების ღებვა წყალემulsionირი საღებავით მ2 Water emulsion Painted walls 82	კედლების ღებვა ანტიბაქტერიული საღებავით მ2 Antibacterial Painted walls	კერამიკული ფილა მ2 Ceramic Tile RAL 9003	თაბაშირფარის შეკიდული ფარი m2 RAL 9003	"არმსტრონგის" ტიპის შეკიდული ფარი m2 "Armstrong" hanging ceiling RAL 9003	კლასტიკის შეკიდული ფარი m2 Plastic hanging ceiling RAL 9003	ანტიბაქტერიული საღებავით ლაქარული ფარი m2 RAL 9003	წყალემulsionირი საღებავით ლაქარული ფარი m2 Ceiling covered with water emulsion paint RAL 9003
F - 1	F - 1p	F - 2	F - 2p	F - 4	F - 7	F - 8	W_1	W_2	W_4	C-1	C-2	C-4	C-5	C-6
7	8	9	10	11	17	18	19	20	21	22	23	24	25	26
					13.1342		51.513				11.261			
					3.33				19			3.33		
		27.95	2.7					74.25					27.95	
				2.239					15			2.239		
				2.45					17.5			2.45		
		20.963	2.286					62.865					20.963	
				1.96					14.475			1.96		
				2.12					16.275			2.12		
				3.38					19.625			3.38		
					6.058		34.386				6.058			
					7.76		38.049				7.76			
					3.513		25.047				3.513			
					3.711		25.641				3.711			
					14.302		50.193				14.302			
				5.115					24.55			5.115		
0	0	48.913	4.986	17.264	51.808	0	224.829	137.12	126.425	0	46.605	20.594	48.913	0

იატაკის ტიპების სპეციფიკაცია ბასალის ფართი მ2							კედლის ტიპების სპეციფიკაცია მოსაპირკეთებელი ბასალის ფართი მ2 Types of wall Specification Facing material space m2			ჭრის ტიპების სპეციფიკაცია მოსაპირკეთებელი ბასალის ფართი მ2				
სამონიშნო ლაინფულერის ვიზილი m2 Vinyl ფასონი	დაინფულერის ვიზილის კლინტუსი m2 Vinyl Plinth	ანტისტატიკური ვიზილი m2	ანტისტატიკური ვიზილის კლინტუსი m2 Plinth	მეტლახი m2 Tile RAL 7004	კერამიკოგრანიტი m2 Granite Tiles RAL 7038	ყინვაგამძლე კერამიკოგრანიტი m2 Granite Tiles	კედლების ღებვა წყალემulsionირი საღებავით მ2 Water emulsion Painted walls 82	კედლების ღებვა ანტიბაქტერიული საღებავით მ2 Antibacterial Painted walls	კერამიკული ფილა მ2 Ceramic Tile RAL 9003	თაბაშირფარის შეკიდული ფარი m2 RAL 9003	"არმსტრონგის" ტიპის შეკიდული ფარი m2 "Armstrong" hanging ceiling RAL 9003	კლასტიკის შეკიდული ფარი m2 Plastic hanging ceiling RAL 9003	ანტიბაქტერიული საღებავით ლაქარული ფარი m2 Aluminum hanging ceiling RAL 9003	წყალემulsionირი საღებავით ლაქარული ფარი m2 Ceiling covered with water emulsion paint RAL 9003
F - 1	F - 1p	F - 2	F - 2p	F - 4	F - 7	F - 8	W_1	W_2	W_4	C-1	C-2	C-4	C-5	C-6
7	8	9	10	11	17	18	19	20	21	22	22	23	24	25
		48.913	4.986	17.26	51.81		224.829	137.1	126.425		46.605	20.594	48.913	

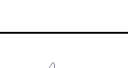
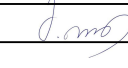
ფურცლის PAPER SIZE	დოკუმენტის № CONTRACT №	პროექტის № PROJECT №	ფაილის სახელი FILE NAME
A3	...	...	...
პირბრუნვის აღნიშვნები			LEGEND
შენიშვნები			NOTES
1. 2. 3. 4.			
სიტუაციური სკემა KEY PLAN			
დამკვეთი PRINCIPAL			სს "ვეფსის კლინიკები" ს.პ. 405327427
პროექტი PROJECT			მარტივი ბადადგენილი მიმდებარე რეკონსტრუქცია
მისამართი ADDRESS			მარტივი
თანამდებობა Position	სახელი, გვარი Name, Surname	ხელმოწერა Signature	
დირექტორი Director	ი. ბარნაბიშვილი I. Barnabishvili		
დირექტორი Director	ნ. ალექსიძისი N. Aleksiadis		
პრ. მთ. არქიტექტორი Chief Architect of the Project	მ. იონიძისი M. Ionidisi		
მთ. ტექნოლოგი Chief Technologist	თ. ჯომარჯიძე T. Jomartidze		
შეასრულა Performing work	მ. იონიძისი M. Ionidisi		
შეამოწმა Checked by			
<div><div><div></div><div></div><div></div></div><div><div></div><div></div><div></div></div><div><div></div><div></div><div></div></div></div> <div><div></div><div></div><div></div></div> <div><div></div><div></div><div></div></div> <div><div></div><div></div><div></div></div> <div><div></div><div></div><div></div></div> <div><div></div><div></div><div></div></div> <div><div></div><div></div><div></div></div> <div><div></div><div></div><div></div></div> <div><div></div><div></div><div></div></div> <div><div></div><div></div><div></div></div> <div><div></div><div></div><div></div></div> <div><div></div><div></div><div></div></div> <div><div></div><div></div><div></div></div> <div><div></div><div></div><div></div></div> <div><div></div><div></div><div></div></div> <div><div></div><div></div><div></div></div> <div><div></div><div></div><div></div></div> <div><div></div><div></div><div></div></div> <div><div></div><div></div><div></div></div> <div><div></div><div></div><div></div></div> <div><div></div><div></div><div></div></div> <div><div></div><div></div><div></div></div> <div><div></div><div></div><div></div></div> <div><div></div><div></div><div></div></div> <div><div></div><div></div><div></div></div> <div><div></div><div></div><div></div></div> <div><div></div><div></div><div></div></div> <div><div></div><div></div><div></div></div> <div><div></div><div></div><div></div></div> <div><div></div><div></div><div></div></div> <div><div></div><div></div><div></div></div> <div><div></div><div></div><div></div></div> <div><div></div><div></div><div></div></div> <div><div></div><div></div><div></div></div> <div><div></div><div></div><div></div></div> <div><div></div><div></div><div></div></div> <div><div></div><div></div><div></div></div> <div><div></div><div></div><div></div></div> <div><div></div><div></div><div></div></div> <div><div></div><div></div><div></div></div> <div><div></div><div></div><div></div></div> <div><div></div><div></div><div></div></div> <div><div></div><div></div><div></div></div> <div><div></div><div></div><div></div></div> <div><div></div><div></div><div></div></div> <div><div></div><div></div><div></div></div> <div><div></div><div></div><div></div></div> <div><div></div><div></div><div></div></div> <div><div></div><div></div><div></div></div> <div><div></div><div></div><div></div></div> <div><div></div><div></div><div></div></div> <div><div></div><div></div><div></div></div> <div><div></div><div></div><div></div></div> <div><div></div><div></div><div></div></div> <div><div></div><div></div><div></div></div> <div><div></div><div></div><div></div></div> <div><div></div><div></div><div></div></div> <div><div></div><div></div><div></div></div> <div><div></div><div></div><div></div></div> <div><div></div><div></div><div></div></div> <div><div></div><div></div><div></div></div> <div><div></div><div></div><div></div></div> <div><div></div><div></div><div></div></div> <div><div></div><div></div><div></div></div> <div><div></div><div></div><div></div></div> <div><div></div><div></div><div></div></div> <div><div></div><div></div><div></div></div> <div><div></div><div></div><div></div></div> <div><div></div><div></div><div></div></div> <div><div></div><div></div><div></div></div> <div><div></div><div></div><div></div></div> <div><div></div><div></div><div></div></div> <div><div></div><div></div><div></div></div> <div><div></div><div></div><div></div></div> <div><div></div><div></div><div></div></div> <div><div></div><div></div><div></div></div> <div><div></div><div></div><div></div></div> <div><div></div><div></div><div></div></div> <div><div></div><div></div><div></div></div> <div><div></div><div></div><div></div></div> <div><div></div><div></div><div></div></div> <div><div></div><div></div><div></div></div> <div><div></div><div></div><div></div></div> <div><div></div><div></div><div></div></div> <div><div></div><div></div><div></div></div> <div><div></div><div></div><div></div></div> <div><div></div><div></div><div></div></div> <div><div></div><div></div><div></div></div> <div><div></div><div></div><div></div></div> <div><div></div><div></div><div></div></div> <div><div></div><div></div><div></div></div> <div><div></div><div></div><div></div></div> <div><div></div><div></div><div></div></div> <div><div></div><div></div><div></div></div> <div><div></div><div></div><div></div></div> <div><div></div><div></div><div></div></div> <div><div></div><div></div><div></div></div> <div><div></div><div></div><div></div></div> <div><div></div><div></div><div></div></div> <div><div></div><div></div><div></div></div> <div><div></div><div></div><div></div></div> <div><div></div><div></div><div></div></div> <div><div></div><div></div><div></div></div> <div><div></div><div></div><div></div></div> <div><div></div><div></div><div></div></div> <div><div></div><div></div><div></div></div> <div><div></div><div></div><div></div></div> <div><div></div><div></div><div></div></div> <div><div></div><div></div><div></div></div> <div><div></div><div></div><div></div></div> <div><div></div><div></div><div></div></div> <div><div></div><div></div><div></div></div> <div><div></div><div></div><div></div></div> <div><div></div><div></div><div></div></div> <div><div></div><div></div><div></div></div> <div><div></div><div></div><div></div></div> <div><div></div><div></div><div></div></div> <div><div></div><div></div><div></div></div> <div><div></div><div></div><div></div></div> <div><div></div><div></div><div></div></div> <div><div></div><div></div><div></div></div> <div><div></div><div></div><div></div></div> <div><div></div><div></div><div></div></div> <div><div></div><div></div><div></div></div> <div><div></div><div></div><div></div></div> <div><div></div><div></div><div></div></div> <div><div></div><div></div><div></div></div> <div><div></div><div></div><div></div></div> <div><div></div><div></div><div></div></div> <div><div></div><div></div><div></div></div> <div><div></div><div></div><div></div></div> <div><div></div><div></div><div></div></div> <div><div></div><div></div><div></div></div> <div><div></div><div></div><div></div></div> <div><div></div><div></div><div></div></div> <div><div></div><div></div><div></div></div> <div><div></div><div></div><div></div></div> <div><div></div><div></div><div></div></div> <div><div></div><div></div><div></div></div> <div><div></div><div></div><div></div></div> <div><div></div><div></div><div></div></div> <div><div></div><div></div><div></div></div> <div><div></div><div></div><div></div></div> <div><div></div><div></div><div></div></div> <div><div></div><div></div><div></div></div> <div><div></div><div></div><div></div></div> <div><div></div><div></div><div></div></div> <div><div></div><div></div><div></div></div> <div><div></div><div></div><div></div></div> <div><div></div><div></div><div></div></div> <div><div></div><div></div><div></div></div> <div><div></div><div></div><div></div></div> <div><div></div><div></div><div></div></div> <div><div></div><div></div><div></div></div> <div><div></div><div></div><div></div></div> <div><div></div><div></div><div></div></div> <div><div></div><div></div><div></div></div> <div><div></div><div></div><div></div></div> <div><div></div><div></div><div></div></div> <div><div></div><div></div><div></div></div> <div><div></div><div></div><div></div></div> <div><div></div><div></div><div></div></div> <div><div></div><div></div><div></div></div> <div><div></div><div></div><div></div></div> <div><div></div><div></div><div></div></div> <div><div></div><div></div><div></div></div> <div><div></div><div></div><div></div></div> <div><div></div><div></div><div></div></div> <div><div></div><div></div><div></div></div> <div><div></div><div></div><div></div></div> <div><div></div><div></div><div></div></div> <div><div></div><div></div><div></div></div> <div><div></div><div></div><div></div></div> <div><div></div><div></div><div></div></div> <div><div></div><div></div><div></div></div> <div><div></div><div></div><div></div></div> <div><div></div><div></div><div></div></div> <div><div></div><div></div><div></div></div> <div><div></div><div></div><div></div></div> <div><div></div><div></div><div></div></div> <div><div></div><div></div><div></div></div> <div><div></div><div></div><div></div></div> <div><div></div><div></div><div></div></div> <div><div></div><div></div><div></div></div> <div><div></div><div></div><div></div></div> <div><div></div><div></div><div></div></div> <div><div></div><div></div><div></div></div> <div><div></div><div></div><div></div></div> <div><div></div><div></div><div></div></div> <div><div></div><div></div><div></div></div> <div><div></div><div></div><div></div></div> <div><div></div><div></div><div></div></div> <div><div></div><div></div><div></div></div> <div><div></div><div></div><div></div></div> <div><div></div><div></div><div></div></div> <div><div></div><div></div><div></div></div> <div><div></div><div></div><div></div></div> <div><div></div><div></div><div></div></div> <div><div></div><div></div><div></div></div> <div><div></div><div></div><div></div></div> <div><div></div><div></div><div></div></div> <div><div></div><div></div><div></div></div> <div><div></div><div></div><div></div></div> <div><div></div><div></div><div></div></div> <div><div></div><div></div><div></div></div> <div><div></div><div></div><div></div></div> <div><div></div><div></div><div></div></div> <div><div></div><div></div><div></div></div> <div><div></div><div></div><div></div></div> <div><div></div><div></div><div></div></div> <div><div></div><div></div><div></div></div> <div><div></div><div></div><div></div></div> <div><div></div><div></div><div></div></div> <div><div></div><div></div><div></div></div> <div><div></div><div></div><div></div></div> <div><div></div><div></div><div></div></div> <div><div></div><div></div><div></div></div> <div><div></div><div></div><div></div></div> <div><div></div><div></div><div></div></div> <div><div></div><div></div><div></div></div> <div><div></div><div></div><div></div></div> <div><div></div><div></div><div></div></div> <div><div></div><div></div><div></div></div> <div><div></div><div></div><div></div></div> <div><div></div><div></div><div></div></div> <div><div></div><div></div><div></div></div> <div><div></div><div></div><div></div></div> <div><div></div><div></div><div></div></div> <div><div></div><div></div><div></div></div> <div><div></div><div></div><div></div></div> <div><div></div><div></div><div></div></div> <div><div></div><div></div><div></div></div> <div><div></div><div></div><div></div></div> <div><div></div><div></div><div></div></div> <div><div></div><div></div><div></div></div> <div><div></div><div></div><div></div></div> <div><div></div><div></div><div></div></div> <div><div></div><div></div><div></div></div> <div><div></div><div></div><div></div></div> <div><div></div><div></div><div></div></div> <div><div></div><div></div><div></div></div> <div><div></div><div></div><div></div></div> <div><div></div><div></div><div></div></div> <div><div></div><div></div><div></div></div> <div><div></div><div></div><div></div></div> <div><div></div><div></div><div></div></div> <div><div></div><div></div><div></div></div> <div><div></div><div></div><div></div></div> <div><div></div><div></div><div></div></div> <div><div></div><div></div><div></div></div> <div><div></div><div></div><div></div></div> <div><div></div><div></div><div></div></div> <div><div></div><div></div><div></div></div> <div><div></div><div></div><div></div></div> <div><div></div><div></div><div></div></div> <div><div></div><div></div></div>			



თაბაშირმუყაოს კედლის ტიპები

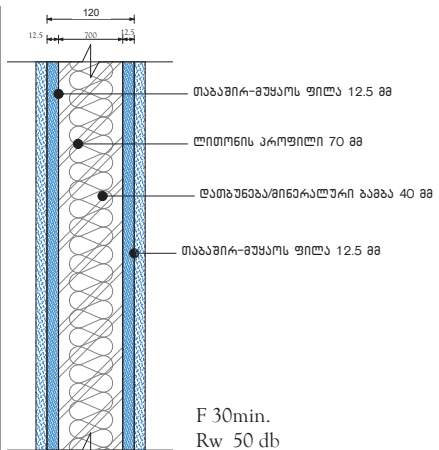

ჩვეულებრივი თაბაშირმუყაოს ტიხარი 2x2  
თაბაშირმუყაოს ტიხიური ღებალი  
კომბენტარი: მგრალ სივრცეებში

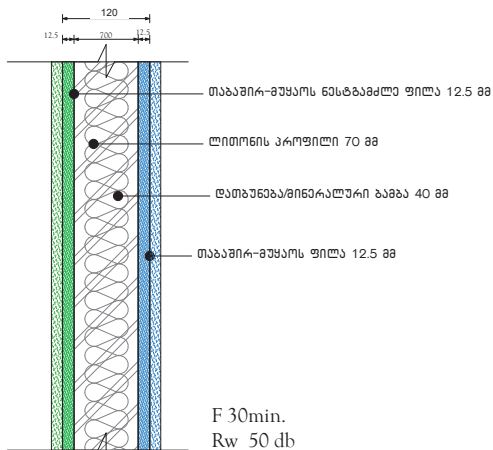

კომბინირებული თაბაშირმუყაოს ტიხარი 2x2  
თაბაშირმუყაოს ტიხიური ღებალი  
კომბენტარი: მგრალი და ბაღალი ტენიანობის სივრცეების ბამყუფი ტიხარი

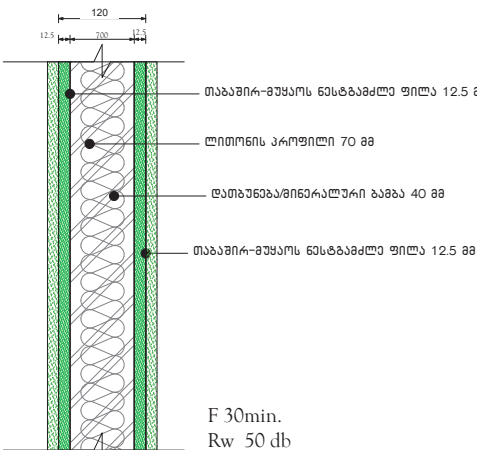

ნებბამბლე თაბაშირმუყაოს ტიხარი 2x2  
თაბაშირმუყაოს ტიხიური ღებალი  
კომბენტარი: სვალ წერტილებში, ბაღალი ტენიანობის სივრცეებში

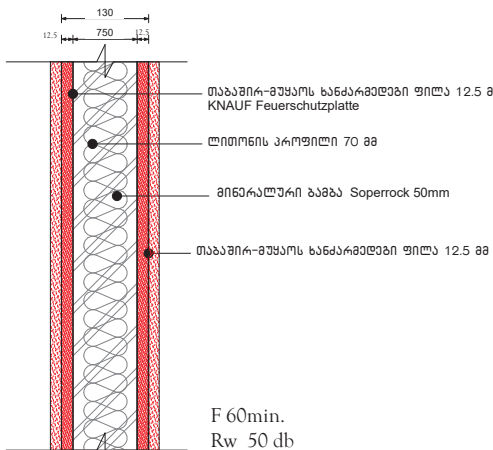

ბამბარბმდები თაბაშირმუყაოს ტიხარი 2x2  
თაბაშირმუყაოს ტიხიური ღებალი  
კომბენტარი: სავაკუასილი ბამბუთენილ სივრცეებში, ღერუფნებსა და კოლებში

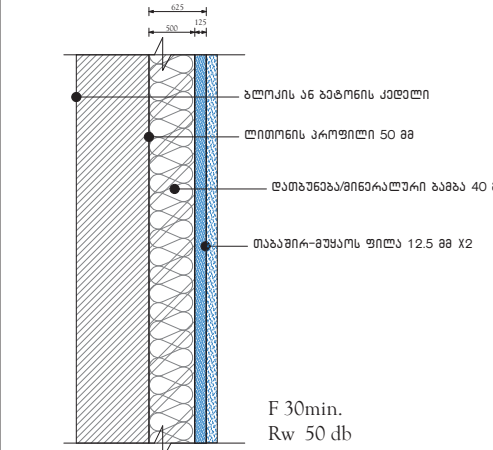

ჩვეულებრივი თაბაშირმუყაოს მოკირკებება ერთბაში  
თაბაშირმუყაოს ტიხიური ღებალი  
კომბენტარი: მგრალ სივრცეებში

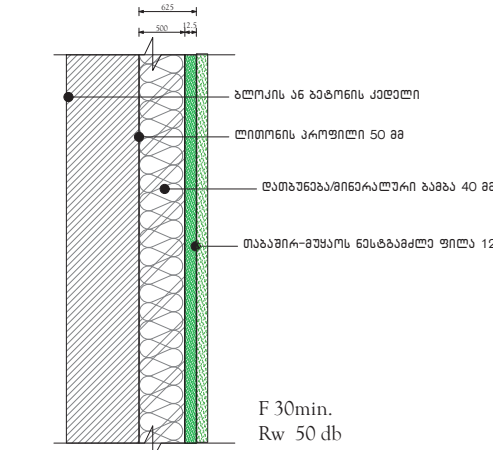

ნებბამბლე თაბაშირმუყაოს მოკირკებება ერთბაში  
თაბაშირმუყაოს ტიხიური ღებალი  
კომბენტარი: სვალ წერტილებში, ბაღალი ტენიანობის სივრცეებში

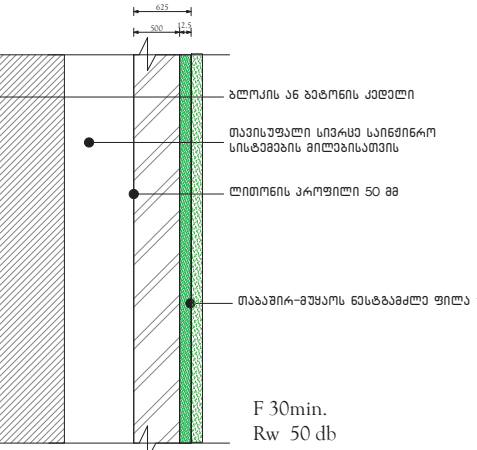

ნებბამბლე თაბაშირმუყაოს მოკირკებება ერთბაში  
თაბაშირმუყაოს ტიხიური ღებალი  
კომბენტარი: სვალ წერტილებში, ბაღალი ტენიანობის სივრცეებში

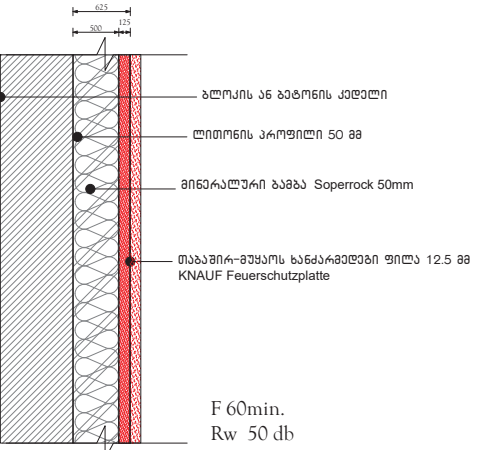

ბამბარბმდები თაბაშირმუყაოს მოკირკებება ერთბაში  
თაბაშირმუყაოს ტიხიური ღებალი  
კომბენტარი: სავაკუასილი ბამბუთენილ სივრცეებში, ღერუფნებსა და კოლებში

სართული	თაბაშირ მუყაოს კედლები ინტერიერის							
	თაბაშირ მუყაოს ტიხარი ჩვეულებრივი 82	თაბაშირ მუყაოს მოკირკებება ჩვეულებრივი 82	თაბაშირ მუყაოს ტიხარი ნებბამბლე 82	თაბაშირ მუყაოს მოკირკებება ნებბამბლე 82	თაბაშირ მუყაოს ტიხარი კომბინირებულ ი 82	თაბაშირ მუყაოს ტიხარი ნამბარბმდები 82	თაბაშირ მუყაოს მოკირკებება ნამბარბმდები 82	საღმომტაჟო კედლები
1	2	3	4	5	4	5	5	6
პირველი სართულის ჯამი			23.724		36.648	37.8		88.92
ყველა სართულის ჯამი	0	0	23.724	0	36.648	37.8	0	88.92

ფორმატი PAPER SIZE	დკვეთის № CONTRACT №	პროექტის № PROJECT №	ფაილის სახელი FILE NAME		
A3	...	...	...		
პირბიბიტი აღნიშვნები		LEGEND			
შენიშვნები		NOTES			
1. 2. 3. 4.					
სიტუაციური სქემა KEY PLAN					
დამკვეთი PRINCIPAL		სს "ვექსის კლინიკები" ს.კ. 405327427			
პროექტი PROJECT		ბარტილის ბაღაუღებელი მიღების რეკონსტრუქცია			
მისამართი ADDRESS		ბარტილი			
თანამდებობა Position	სახელი, გვარი Name, Surname	ხელმოწერა Signature			
დირექტორი Director	ი. ბარბაშივილი I. Barnabishvili				
დირექტორი Director	ნ. ალექსიადისი N. Aleksiadis				
პრ. მთ. არქიტექტორი Chief Architect of the Project	მ. იონიდი M. Ionidisi				
მთ. ტექნოლოგი Chief Technologist	თ. ჯომარჯიძე T. Jomartidze				
შეასრულა Performing work	მ. იონიდი M. Ionidisi				
შეამოწმა Checked by					
შპს. "აპექს სტუდიო 1" საპირველი, თბილისი 0194, ან ბანკი: შპს-ბიზნისი №1 ბანკი: (+995 97) 77 55 70 E-mail: apexstudio.ge@gmail.com					
არქიტექტურული ნაწილი ARCHITECTURE					
მასშ. SCALE		თარიღი DATE OF ISSUE	09.03.2021.		
ნახაზი DRWG.	კონსტრუქცია REVISIONS				
	№	კონსტრ. REV.	თარიღი DATE		
	1				
	2				
სტადია STAGE	ინდექსი INDEX				
	ფურც. PAGES				
შუშა პროექტი Working Draft					

1 თავფურსელი  
2 | სართულის ტექნოლოგიური მოწყობილობებისა და ავეჯის განლაგების გეგმა. ბლოკი "A"  
3 | სართულის ტექნოლოგიური მოწყობილობებისა და ავეჯის განლაგების გეგმა. ბლოკი "B"  
4 | სართული. საშტაფსელო როზეტების და სანტექნიკური მოწყობილობების განლაგების სქემა. ბლოკი "A"  
5 | სართული. საშტაფსელო როზეტების და სანტექნიკური მოწყობილობების განლაგების სქემა. ბლოკი "B"  
6 სპეციფიკაცია.

[illegible]

I სართულის ტექნოლოგიური მოწყობილობებისა და ავეჯის განლაგების გეგმა. ბლოკი "A" მ 1:100

გ ა დ ა უ დ ე ბ ე ლ ი ს ა მ ე დ ი ც ი ნ ი მ ი  
დ ა ხ მ ა რ ე ბ ა  
( E M E R G E N C Y )

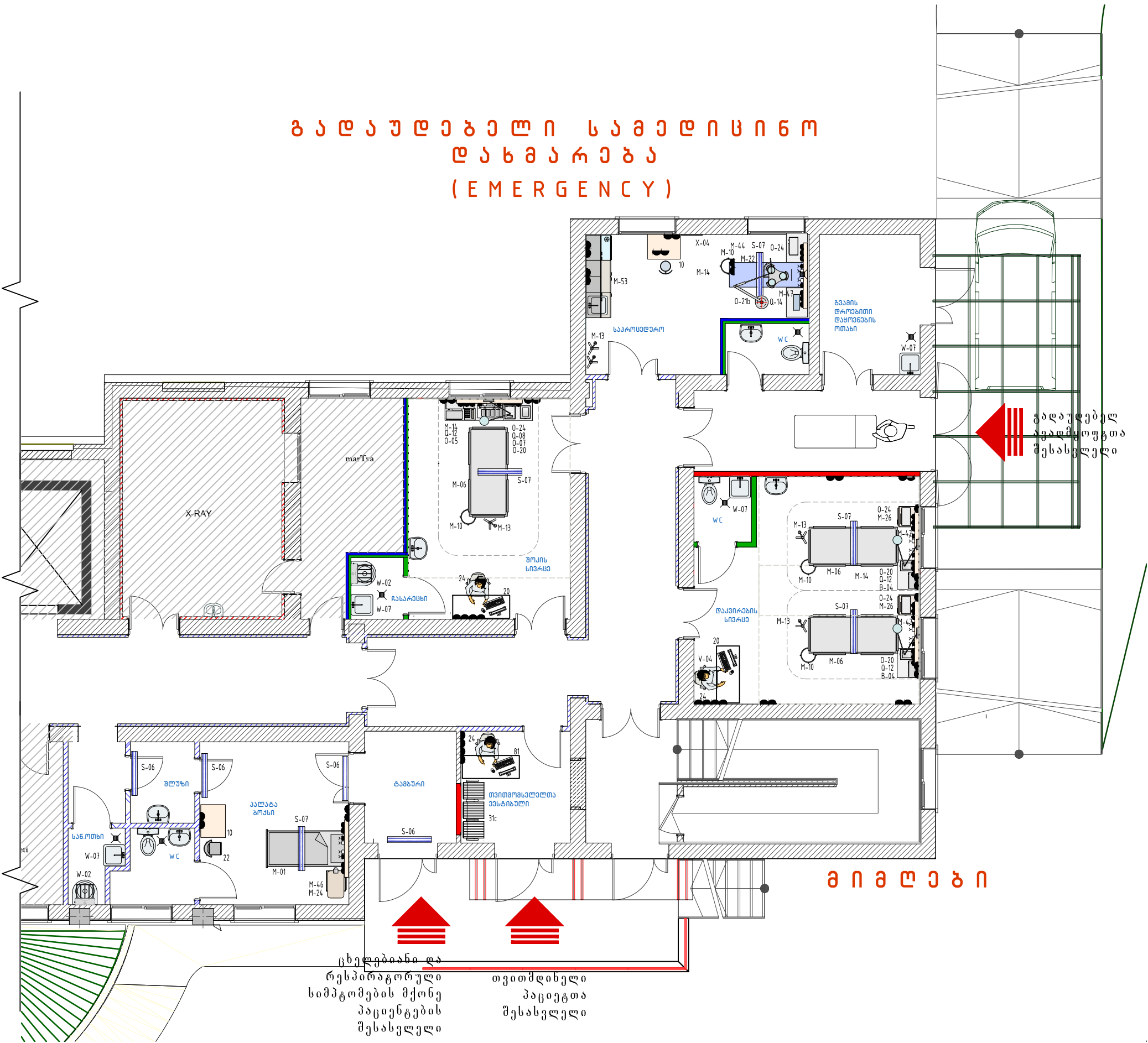











ცხელებიანი და  
რესპირატორული  
სიმპტომების მქონე  
პაციენტების  
შესასვლელი

თვითმდიდელი  
პაციენტთა  
შესასვლელი

გ ა დ ა უ დ ე ბ ე ლ ი  
ს ა მ ე დ ი ც ი ნ ი მ ი  
შესასვლელი



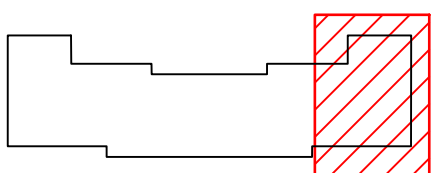





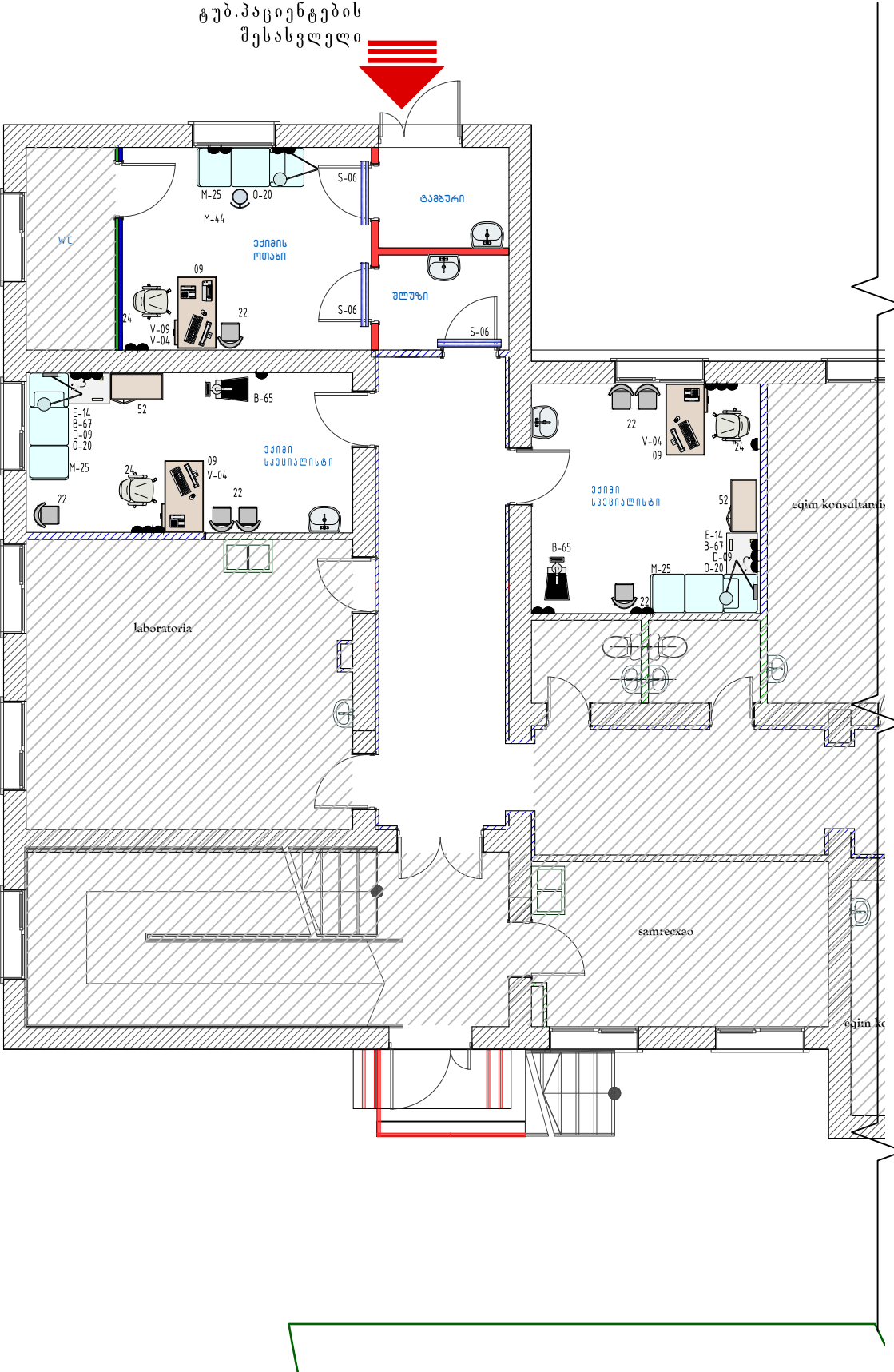

მ ი მ ლ ე ბ ი

ფურცლის PAPER SIZE	დაკვეთა № CONTRACT №	პროექტის № PROJECT №	ფაილის სახელი FILE NAME
A-3	...	...	...
პირბითითი აღნიშვნები LEGEND			
	ორ-პოლუსიანი საშტაფოლო რობოტი		
	საოპერაციო ელ. ფარი /3 კვ/		
	გამგებელი ელ. მოწყობილობა		
	შანგაბლის მიწვევით აღმშენებლის კაბელი		
	შეკრული კაბის მიწვევით აღმშენებლის კაბელი		
	შხაის მოწყობილობა და შხაის საკვები		
	შხაის მოწყობილობა		
	ხელსაბანი		
	უნიტარი		
	ტრაქი		
შენიშვნები NOTES			
NOTES: 1. Medical equipment lists were taken produced by according to the architectural technology project concept. For this reason, it should be accepted as a recommendation. 2. Considering the new architectural technology design, the EO lists need to be checked by a qualified medical consultant and the necessary updates must be made. 3. საპროექტო ტექნოლოგია და კონსტრუქციული კომპლექსი-გამგებლის მიწვევით და შხაის მიწვევით აღმშენებლის კაბელი. 4. კომპლექსი-გამგებლის მიწვევით აღმშენებლის კაბელი.			
სიტუაციური სურათი KEY PLAN			
			
დამკვეთი PRINCIPAL			
პროექტი PROJECT			
მისამართი ADDRESS			
მანამდებარე Position			
სახელი, გვარი Name, Surname			
ხელმოწერა Signature			
დირექტორი ი. ბარბაქაძე			
დირექტორი გ. ალექსიძე			
პრ.მთ.არქიტექტორი მ. იონიძე			
პრ.მთ.ბავშვობა მ. ჯორჯაძე			
პრ.ბავშვობა მ. ჯორჯაძე			
APEX Studio 1			
შპს. "აპექს სტუდო 1" საპროექტო ტერიტორია 0194, კვ. ბიზ. შესახებ №1 ბიზ. (+995 97) 77 55 70 E-mail: apexstudio.ge@gmail.com			
ტექნოლოგიური ნაწილი TECHNOLOGICAL PART			
მასშ. SCALE	თარიღი DATE OF ISSUE		
ნახაზი DRWG.	22.02.2021		
კორექტირება REVISIONS			
№ კორექტ. REV. თარიღი DATE			
1			
2			
3			
სტადია STAGE	ინდექსი INDEX	ფურც. PAGES	
მუშა პროექტი Working Draft	ბ-2	6	





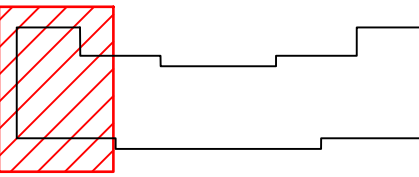
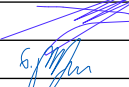





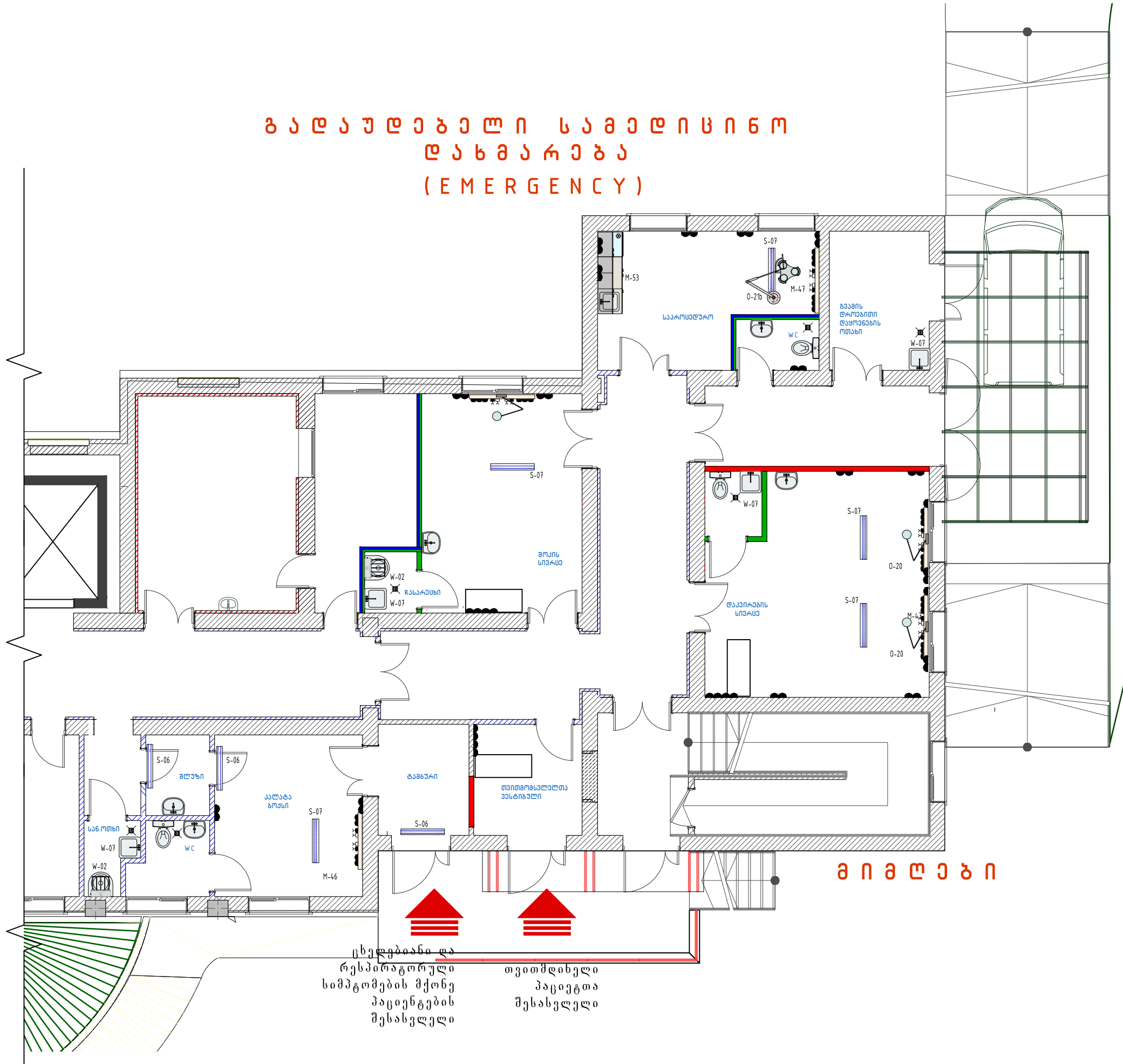





I სართულის ტექნოლოგიური მოწყობილობებისა და ავეჯის განლაგების გეგმა. ბლოკი "B"  
მ 1:100

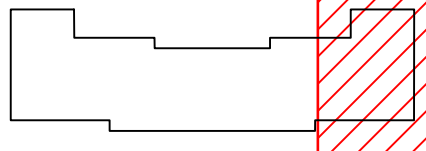

ფურცლის № PAPER SIZE	დაკვეთის № CONTRACT №	პროექტის № PROJECT №	ფაილის სახელი FILE NAME
A-3	***	***	***
პროექტის აღნიშვნები		LEGEND	
<div><div><div></div><div>ორ-კუთხედიანი საფარსველი როგორც</div></div><div><div></div><div>საოპერაციო ელ. ფარი /3 კვ/</div></div><div><div></div><div>გამგებლის მოწყობილობის კედლის პანელი</div></div><div><div></div><div>გამგებლის მოწყობილობის კედლის პანელი</div></div><div><div></div><div>შპსის მოწყობილობა და შპსის საფარი</div></div><div><div></div><div>შპსის მოწყობილობა</div></div><div><div></div><div>ხელსაწილი</div></div><div><div></div><div>ფენიანი</div></div><div><div></div><div>ტრაპი</div></div></div>			
შენიშვნები		NOTES	
<div>1. Medical equipment lists were lists produced by according to the architectural-technological project concept. For this reason, it should be accepted as a recommendation.</div> <div>2. Considering the new architectural-technological design, the EO lists need to be checked by a qualified medical consultant and the necessary updates must be made.</div> <div>1. სამედიცინო აღჭურვილობის სია შედგენილია პროექტის კონსტრუქციის მიხედვით. ამიტომ, სურსათის მომწოდებლის მიერ უნდა შეამოწმოს სია.</div> <div>2. გათვალისწინებულია ახალი სამშენიშვნო, კონსტრუქციის, სივრცის შეცვლის საფუძველზე აღჭურვილობის სიის განახლება.</div>			
სიტუაციური სკეტი KEY PLAN			
<div></div>			
დაკვეთით PRINCIPAL		ს.ს. ვაჟას ქლინიკა ს.ბ. თაბილი აბაღოშის ქლინიკა №142 ს.პ. სკ 405327427	
პროექტი PROJECT		მრავალპროექტული საავადმყოფო გარემოში განლაგების მიზნით რეკონსტრუქცია	
მისამართი ADDRESS		გარემოში	
მდებარეობა Position		სახელი, გვარი Name, Surname	ხელმოწერა Signature
მდებარეობა		ნ. ბარბაქაძე	
მდებარეობა		გ. ალექსიძე	
მდებარეობა		მ. იონიძე	
მდებარეობა		მ. ჯორჯიძე	
მდებარეობა		მ. ჯორჯიძე	
<div><div><div><div>APEX</div><div>Studios</div></div></div></div>			
შპს. "აპექს სტუდიო 1" საპროექტო, მშენებელი 0194, ქ.ს. შპსის შენობა №1 დაკვეთის: (+995 97) 77 55 70 E-mail: apexstudio.ge@gmail.com			
ტექნოლოგიური ნაწილი TECHNOLOGICAL PART			
მასშ. SCALE	თარიღი DATE OF ISSUE	22.02.2021	
ნახაზი DRWG.	პროექტი		რევიზიები
	№	პროექტი. REV.	თარიღი DATE
	1		
	2		
3			
სტადია STAGE	ინდექსი INDEX	ფურც. PAGES	
მუშა პროექტი Working Draft	ტ-3	6	

გ ა დ ა უ დ ე ბ ე ლ ი ს ა მ ე დ ი ც ი ნ გ ი  
დ ა ნ მ ა რ ე ბ ა  
( E M E R G E N C Y )



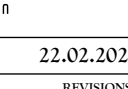



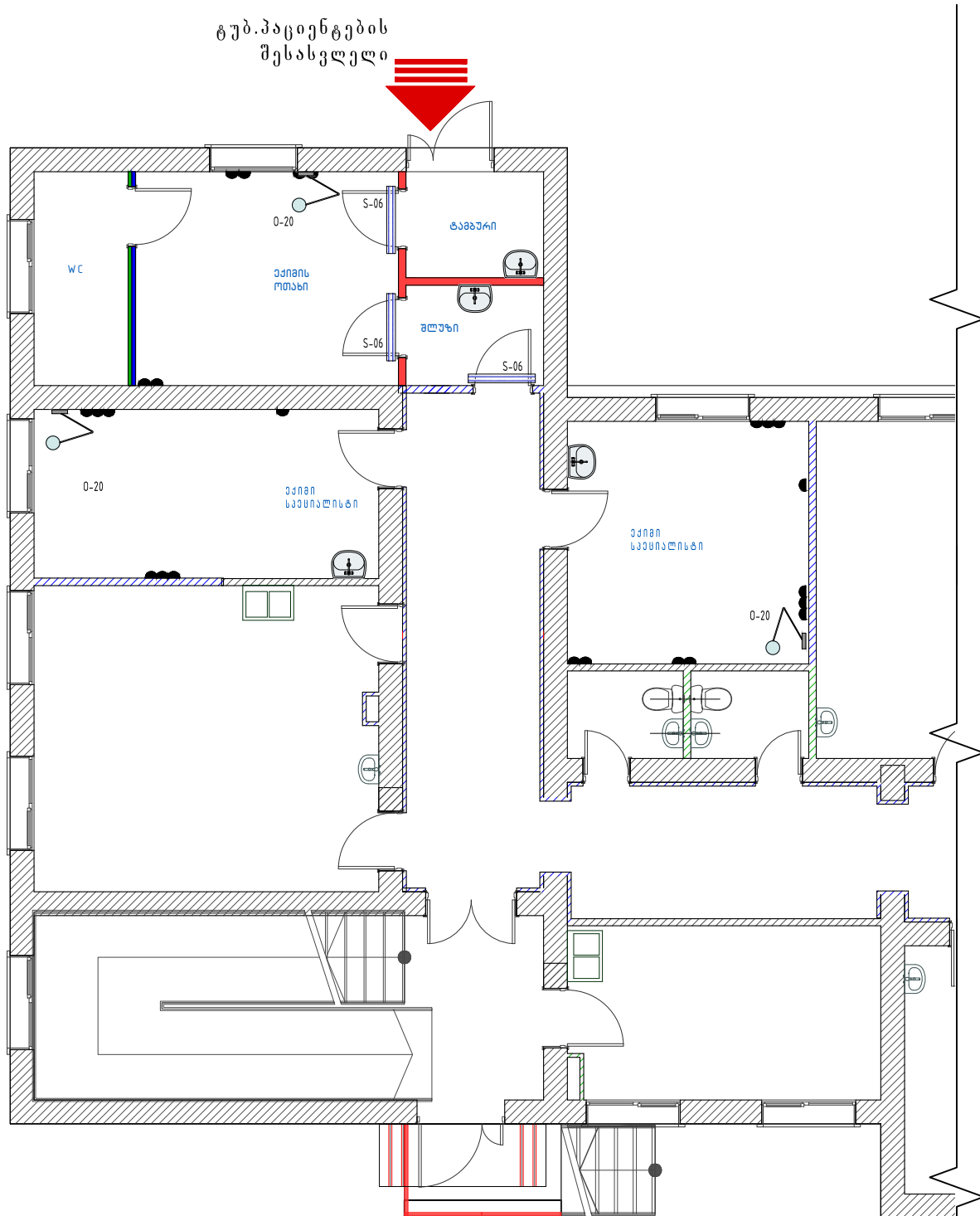

ფურცლის PAPER SIZE	უკონტაქტო № CONTRACT №	პროექტის № PROJECT №	ფურცლის სახელი FILE NAME		
A-3	...	...	...		
პირობითი აღწერა		LEGEND			
<div><div> მედიკამენტების სია</div><div> მედიკამენტების სია</div><div> მედიკამენტების სია</div><div> მედიკამენტების სია</div><div> მედიკამენტების სია</div><div> მედიკამენტების სია</div><div> მედიკამენტების სია</div><div> მედიკამენტების სია</div><div> მედიკამენტების სია</div></div>					
შენიშვნები					
NOTES:					
1. Medical equipment lists were lists produced by according to the architectural-technological project concept. For this reason, it should be accepted as a recommendation.					
2. Considering the new architectural-technological design, the EQ lists need to be checked by a qualified medical consultant and the necessary updates must be made.					
1. სამედიკამენტო სია შედგენილია პროექტის ტექნიკური დოკუმენტაციის მიხედვით.					
2. გათვალისწინებულია, რომ სიაში შეიძლება იქნას ცვლილებები, ამიტომ სურსათის უვნებლობის სამსახურს უნდა შეამოწმოს სია.					
სტრუქტურული სკეტი					
KEY PLAN					
					
დაამუშავა					
ს.ს. შიშკინი ქვემოთაღმოსავლეთი ს.ს. შიშკინი ქვემოთაღმოსავლეთი №142 ს.ს. ს/პ 405327427					
პროექტი					
მრავალპროექტული საპროექტო მართვის გამართლებელი მართვის რეგისტრაციის					
მისამართი					
მარტოვი					
მდებარეობა	სახელი, გვარი	ხელმოწერა			
Position	Name, Surname	Signature			
მდებარეობა	მ. მარტოვი				
მდებარეობა	მ. მარტოვი				
პროექტის მართვის	მ. მარტოვი				
პროექტის მართვის	მ. მარტოვი				
პროექტის მართვის	მ. მარტოვი				
APEX Studios 1					
შპს „აპექს სტუდიო 1“					
საპროექტო მართვის 0194 ქ.ს. შიშკინი მისამართი №1					
ტელ: (+995 97) 77 55 70					
E-mail: apexstudio.ge@gmail.com					
ტექნოლოგიური ნაწილი					
TECHNOLOGICAL PART					
მასშტაბი	თარიღი	22.02.2021			
SCALE	DATE OF ISSUE				
ნახაზი DRWG.	პროექტის მართვის	REVISIONS			
	№	პროექტის	თარიღი		
	1	პროექტის	თარიღი		
	2	პროექტის	თარიღი		
3	პროექტის	თარიღი			
სტადია	STAGE	ინდექსი	INDEX	ფურც. გვერდი	PAGES
მუშა პროექტი	Project	ტექ-4		6	

I სართული. საშტაფსელო როზეტების და სანტექნიკური მოწყობილობების განლაგების სქემა. ბლოკი "B"  
მ 1:100

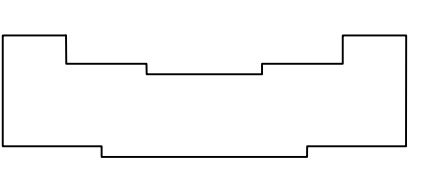
[illegible]

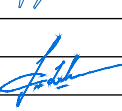

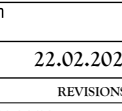
ს ა ე მ ი ფ ი კ ა ს ი ა			
№	ღასახელეზა გაზარეზენი მმ	ტექნიკური მახასიათებლები: ე-ელექტრომოზა ვ-ვენტილაციონი კ-კანალიზაციონი ს.ნ.-სინი ნყალი სხ.ნ.-სხელინფხელი ღ-ღამინფხა	რამღენოზა
1	2	3	4
ავექნი			
09	სანერი მანიღა ერთი ტუმოთი, 1200X650X750		3
10	ლაგინერიგული ზელაინრით		2
20	ლაგინერიგული ზელაინრით, რკინის ფხეზით		2
22	მოდელი საფუძე სპერატი 400X400X800		8
24	მოდელი საფუძე სპერატი 660X635X850		6
31c	სპერატი კომპლექტი მონსტრულებისათვის 1400X510X800 (3 ადგინლფ)		1
52	მოდელი კარაღა 900X436X1800		2
81	რამდენი		1
ტექნოლოგიური ინფინტარი			
B-04	სინუსის ფუნქციონ მონიტორი, ECG, Resp, HR, NIBP, Temp, SpO2, IBP, NMT, EEG	ე: 220ვ; 1ფ. 0.35კვტ. ღ	3
B-65	სინუსის ღ ნონის ელექტრონული გაზომი 530X420X2200	ე: 220ვ; 1ფ. 0.1კვტ. ღ	2
B-67	სტატისტიკი 150X100X50		2
D-09	ხელის მუტორმორმოსკი სტატიონალი 180X39X22	ე: კომპლექტორის ელემენტი	2
E-14	მორმოსკი/ინფინტარი	ე: კომპლექტორის ელემენტი	2
M-01	სარეაგირიტიკი საფინფინო სანოლი 2000X930X970		1
M-06	4-სეფინი საფინფინო სარეაგირიტიკი სანოლი 2150X930X900		3
M-10	თაგზის ღსახეზელი d=500 H=850		4
M-13	გატატი, სინფუნო, d=550 H=1720		5
M-14	საფინფინო, სინტრუგზელი 3 ღნინი მორატი მანიღა 670X470X830		9
M-22	მანიღა შესახეზისათვის 1900X600X840		1
M-24	სახეზა სანოლის მანიღა ტუმოთი 740X490X850/110		1
M-25	საფინფინო გასინფინო ტატი 1850X600X500		3
M-26	სახეზა ტუმო, მორატი 430X430X840		2
M-44	სარეაგირიტიკი საფინფინო სკი d=380 H=450-670		2
M-46	ქელის კანელი ელექტრონეგინის ღ საფინფინო გაზის მინფინათ კალატისათვის 1400X200X300	ე:220ვ; 1ფ. 1.0კვტ. მკუმული კარი ღ მანბალი	1
M-47	ქელის კანელი ელექტრონეგინის ღ საფინფინო გაზის მინფინათ ინტენიტი ტარაის კალატისათვის. 1600X200X300	ე:220ვ; 1ფ. 3.0 კვტ. მკუმული კარი ღ მანბალი	4
M-53	საფინფინო ავექსი ნარი საფინფინო სინფინფინათის:ა) შინბატი საფინფინო ნიარაბ) სტატიკი მსახეზის ღ ნელის შესახეზი კარაღა ზელა ღ კვლავსინფინიარაღზით ღ სხეზით ბ) რამდენი ფრამდენი მსინარი, X600X850	ე: 220ვ; 1ფ. 0.14კვტ. ს.ნ. ღ=15 სხ.ნ. ღ=15 ე: ღ=50	1
O-05	ხელმწერი ხეზის აარატი 290X105X570		1
O-07	ელექტროკარდინოგრაფიკი 282X264X105		1
O-20	ქელის სანოლი	ე:220ვ;1ფ.0.17კვტ.	6
O-21b	3-რამდენი საფინფინო სტატიონალი ნათრა 1405X860	ე:220ვ;1ფ.0.4კვტ.	1
O-24	მირატიკი კომპარი ღალი ნევის 350X230X330	ე:220ვ;1ფ.0.4კვტ.	4
Q-08	ფილტვის ხელმწერი ვენტილაციონი აარატი 610X358X292	ე:220ვ;1ფ.0.12კვტ.	1
Q-12	კორატული ხელის რესპირატორი (აგ) 350X265X170		3
Q-14	გლახანი ხელმწერი სინთის აარატი 384X145X300		1
S-06	ქელის გატარიტიკი კომმინიგზელი 1070X140X80	ე:220ვ;1ფ.0.1კვტ.	7
S-07	ჟრის გატარიტიკი კომმინიგზელი 1070X160X1155	ე:220ვ;1ფ.0.2კვტ.	5
V-04	კომპლექტის კომპლექტი	ე:220ვ;1ფ.0.5კვტ.	6
V-09	კრინტი	ე:220ვ;1ფ.0.3კვტ.	1
W-02	რარატი / Drainer 600X600X600	ე: ღ=100	2
W-07	1-სეფინი კომპლექტი სარეაგირიტიკი აგაზა 500X530X300	ს.ნ. ღ=15 სხ.ნ. ღ=15 ე: ღ=50	4
X-04	ნელისკი 505X502X25	ე:220ვ; 1ფ. 0.26კვტ.	1
ხელსახე		ს.ნ. d=15 ე: d=100	9
ფინტი		ს.ნ. d=15 ე: d=100	3
ტარი		ე: d=50	7
Telephone			3

შერჩეული PAPER SIZE	დოკუმენტი № CONTRACT №	პროექტის № PROJECT №	ფაილის სახელი FILE NAME
A-3	...	...	...
პროექტის აღწერილობა		LEGEND	
<div><div></div><div><p>მრავალსართულიანი საცხოვრებელი ბინები</p><p>სამშენიაველი ელ. ღარი 3x კვ.</p><p>გარეგანი ელ. მოწყობილობა</p><p>ქანობის მიყვანილობის ქედების პროექტი</p><p>შენიშნული სართულის მიყვანილობის ქედების პროექტი</p><p>შენიშნული მოწყობილობა და შენობის საფარი</p><p>შენიშნული მოწყობილობა</p><p>ხელახალი</p><p>შენიშნული</p><p>ბინები</p></div></div>			
შენიშვნები		NOTES	
<div>NOTES:</div> <div><div>1. Medical equipment lists were developed by according to the architectural technology project concept. For this reason, it should be accepted as a recommendation.</div><div>2. Considering the new architectural technology design, the ETO lists need to be checked by a qualified medical consultant and the necessary updates must be made.</div><div>3. სამშენიაველი მოწყობილობის დაგეგმვაში გამოყენებული არის მხოლოდ მოწყობილობების და მათი მოძრაობის ადგილების სურათები.</div><div>4. გათვალისწინებული მოწყობილობის მოწყობის განხორციელებისას უნდა იქონიეს სათანადო სამშენიაველი მოწყობილობის დაგეგმვის დოკუმენტაცია.</div></div>			
სიტუაციური სურათი KEY PLAN			
<div></div>			
დამკვეთი PRINCIPAL		ს.ს. შატაშვილი ქვემოთაღმა, ს.ტ. თბილისი პეტროპოლისი №142 ს.პ. ს.პ. 405327427	
პროექტი PROJECT		მრავალსართულიანი საცხოვრებელი ბინების გადაკეთების მიზნით	
მისამართი ADDRESS		ქ.თბილისი, თბილისის რაიონის საბურთალოს რაიონის ტერიტორიაზე	
თანამდებობა Position		სახელი, გვარი Name, Surname	ხელმოწერა Signature
დირექტორი		ბ. გარბაშვილი	
დირექტორი		გ. აღმაშენებელი	
პრ.მ.ტექნიკური		მ. იოსელიანი	
პრ.მ.ტექნიკური		მ. ჯორჯაშვილი	
პრ.მ.ტექნიკური		მ. ჯორჯაშვილი	
<div><div></div><div>შპს „აპექს სტუდიო“</div><div>საპროექტო, მშენებელი ოფისი, ქ.თბილისი, ვაკის რაიონი, ვაჟა-ფშაველას ქ. 1</div><div>ტელ.: (+995 97) 77 55 70</div><div>E-mail: apexstudio.ge@gmail.com</div></div>			
ტექნიკური ნაწილი TECHNOLOGICAL PART			
მასშ. SCALE	თარიღი DATE OF ISSUE 22.02.2021		
ნახაზი DRWG.	კომპლექტირება		REVISIONS
	№	კომპლექტირება	თარიღი DATE
	1		
	2		
3			
სტადია STAGE	ინდექსი INDEX	ფურც. PAGES	
შუამ. პროექტი Working Draft	ტ-6	6	