

**პროექტის შეამდგენლობა**

ფურცლის დასახელება	ფურცლის N
ფურცლების ჩამონათვალი და განმარტებითი ბარათი	არ.01
გენგეგმა 1-220 მასშტაბში	არ.02
გენგეგმა 1-500 მასშტაბში	არ.02.ა
ტოპო გეგმა. მასშტაბი 1-300	არ.02.ბ
სახანძრო და საავარიო-სამაშველო ტექნიკის მისასვლელი გზები	არ.02.გ
გეგმა 0,00 ნიშნულზე	არ.03
გეგმა 3,50 ნიშნულზე	არ.04
გეგმა 7,00 ნიშნულზე	არ.05
გეგმა 10,50 ნიშნულზე	არ.06
იატაკების ტიპები და სპეციფიკაცია 01 სართულზე	არ.07
იატაკების ტიპები და სპეციფიკაცია 02 სართულზე	არ.08
იატაკების ტიპები და სპეციფიკაცია 03 სართულზე	არ.09
იატაკების ტიპები და სპეციფიკაცია 04 სართულზე	არ.10
სახურავის გეგმა	არ.11
ჭერების გეგმა 01 სართულზე	არ.12
ჭერების გეგმა 02 სართულზე	არ.13
ჭერების გეგმა 03 სართულზე	არ.14
ჭერების გეგმა 04 სართულზე	არ.15
კარ-ფანჯრების მარკირების გეგმა 01 სართულზე	არ.16
კარ-ფანჯრების მარკირების გეგმა 02 სართულზე	არ.17
კარ-ფანჯრების მარკირების გეგმა 03 სართულზე	არ.18
კარ-ფანჯრების მარკირების გეგმა 04 სართულზე	არ.19
კარ-ფანჯრების სპეციფიკაცია	არ.20
ჭრილი ა-ა	არ.21
ჭრილი ა'-ა'	არ.22
ჭრილი ბ-ბ	არ.23
ჭრილი გ-გ	არ.24
ფასადი 1-6 ლერძებში	არ.25
ფასადი 6-1 ლერძებში	არ.26
ფასადი ა-დ ლერძებში	არ.27
ფასადი დ-ა ლერძებში	არ.28
კიბის უჯრედის გეგმა 01 სართულზე, ჭრილები.	არ.29
გარე კიბე # 3- ის და შიდა პანდუსის დეტალური ნახაზი	არ.30
გარე კიბე # 1- ის დეტალური ნახაზი (6-1 ლერძებში)	არ.31
გარე პანდუსი #1 და გარე კიბე #2 - დეტალური ნახაზი	არ.32
გარე პანდუსების #2 და #3 დეტალური ნახაზი	არ.33
საკომპრესორო და საგენერატორო	არ.34
ვიზუალიზაცია - 1	არ.35
ვიზუალიზაცია - 2	არ.36
ვიზუალიზაცია - 3	არ.37
ვიზუალიზაცია - 4	არ.38
მიწის ნაკვეთის და გამწვანების კროკები	არ.39
განაშენიანების კოეფიციენტ კ1-ის საანგარიშო კროკი	არ.40

ფურცლის დასახელება	ფურცლის N
კროკი +0,00 და +3,50 ნიშნ. განაშენიანების ინტენსივობის კოეფიციენტ -კ2-ის საანგარიშო	არ.41
კროკი +7,00 და +10,50 ნიშნ. განაშენიანების ინტენსივობის კოეფიციენტ -კ2-ის საანგარიშო	არ.42
სიმაღლის განმსაზღვრელი სხივი დ-ა ლერძებში	არ.43
სიმაღლის განმსაზღვრელი სხივი 1-6 ლერძებში	არ.44
კალენდარული გრაფიკი	არ.45
ფოტომონტაჟი - 1	არ.46
ფოტომონტაჟი - 2	არ.47
სამანქანო პარკინგის გეგმა	არ.48

**განმარტებითი ბარათი**

საპროექტო ტერიტორია (ს.ა. 03.06.21.161) მდებარეობს ქ. ქუთაისში, ფოთის ქუჩა №3 - ში. მიწის ნაპვეთი ხასიათდება სწორი რელიეფით, საშენობლო მიწის ნაპვეთს საზოგადოებრივი საზღვარი გააჩნია ჩრდილო-დასავლეთით, სამხრეთ გზის მხრიდან. საპროექტო ობიექტი განთავსდება ნაპვეთზე არსებული ნაგებობის შენობის სადამონებლო ნარჩენ ნდვილზე.

საპროექტო ტერიტორიაზე განთავსდება ოთხსართულიანი საკაპიტალიზაციო ცენტრი. შენობის ძირითადი სტრუქტურული სისტემა წარმოადგენს რკინაბეტონის ხარხას, რომელიც შეიქმნა 30 სმ-იანი საშენობლო ბლოკებით.

შენობას გააჩნია ორი (ერთი შორის ერთი ღია) ხიზის უჯრედი დააწვავალობიდან და გამოყენების საჭიროებიდან გამომდინარე.

პროექტი ითვალისწინებს საქართველოს მთავრობის 2016 წ. 28 იანვრის 41 დადგენილების ბაქნიური რეგლამენტის "შენობა ნაგებობის უსაფრთხოების წესების" მოთხოვნებს.

მიწისზედა ოთხ სართულზე განთავსებულია საავტომობილო და საოფისო სართულ-ობიექტი, ტერიტორიაზე ასევე განთავსდება ავტოფარეხი, სარეზერვუარი, საოფისო და საშენობლო.

შენობა გადაიხურება მეტალო-ხრამიტის ქანობიანი სახურავით. ფასადები დათბუნდება 10 სმ-იანი ქვაბებით, შეიღება ნაგებობის ფარეხით და შეიღება. ფასადები შეიღება მალაქის ხარისხის თეთრი ფარის მეტალოქლასტის ხარ-ფანჯრებით. აივნების მოაჯირების მასალად გამოყენებული იქნება რკინა.

ბაქნიურ-აქონომიური მანქანები:

- მიწის ნაპვეთის ფართობი - 2511 მ<sup>2</sup>.
- განაშენიანების ფართობი - 582.49 მ<sup>2</sup>.  $\eta_1 = 582.49/2511 = 0.23$  ( $\eta_1 = 0.5$ )
- განაშენიანების ინტენსივობის ფართობი - 1857.98 მ<sup>2</sup>.  $\eta_2 = 1857.98/2511 = 0.74$  ( $\eta_2 = 1.8$ )

- გამწვანების ფართობი - 675.68 მ<sup>2</sup>.  $\eta_3 = 675.68/2511 = 0.2691$  ( $\eta_3 = 0.3$ )
- სართო ფართობი - 1529.06 მ<sup>2</sup>.
- სამშენობლო მოცულობა - 6759.0 მ<sup>3</sup>.
- სამშენობლო მოცულობა 0,00 ნიშნულის ზევით - 6105.0 მ<sup>3</sup>.
- სამშენობლო მოცულობა 0,00 ნიშნულის ქვევით - 654.0 მ<sup>3</sup>.
- შენობა-ნაგებობის ჯონსტრუქციული სიმაღლე - 17.07 მ.

ერთ შორის:

- შენობა-ნაგებობის სინალა 0.00 ნიშნულის ზევით - 15.67 მ.
- შენობა-ნაგებობის სინალა 0.00 ნიშნულის ქვევით - 1.40 მ.

დასახეტი	„ხამილიალების ფილიალი საქართველოში“		ქ. ქუთაისი, ფოთის ქ. №3, ავტომობილო მომსახურება სასაქონლო ჰირთა ორდენი - ხამილიალების ფილიალი საქართველოში	ფურც.
შემსრულ.	შპს "აგროფორბი-XXI"			არ.01
დირექტორი	დ. ლონდაძე			
დასახე	პ. ბალაშონია			
		ხელმოწერა	ფურცლების ჩამონათვალი და განმარტებითი ბარათი	

შემსრულებელი

საქონლო რეგისტრაციის № 063.06.21.161

C:\Users\Administrator\Desktop\CAD\KUTAI 06.2023\ბუღალტერი - ქუთაისი - 28.v

გეგმა მ. 1:220

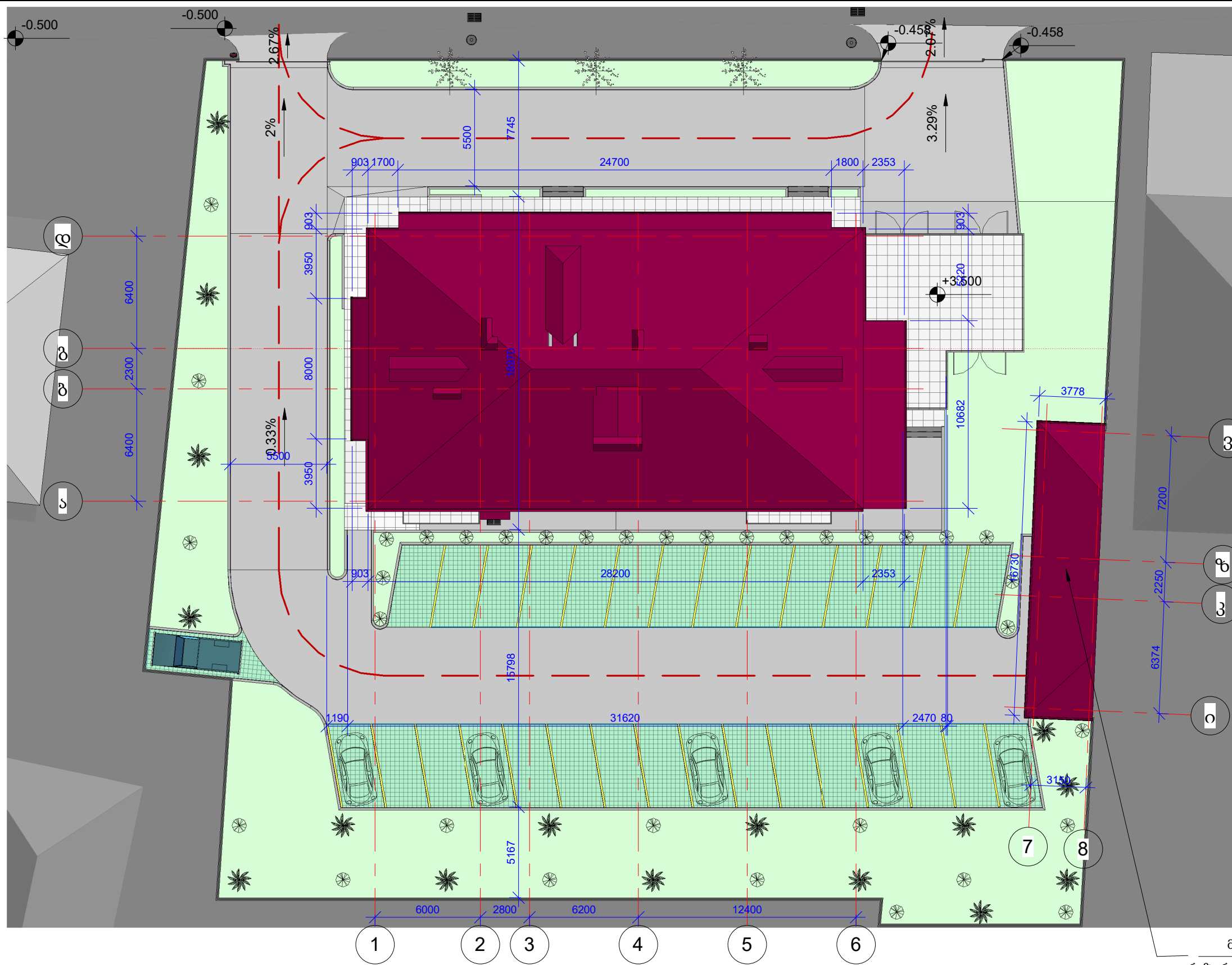

მიწაში ჩაფლული წყლის რეზერვუარი - ცისტერნა 60 ტონიანი

დასახეობა	„ახილიალების ფილიალი საქართველოში“		ქ. ქუთაისი, ფოთის ქ. №3, ავადმყოფთა მომსახურება სასულიერო პირთა ორდანი - ახილიალების ფილიალი საქართველოში	ფურც.
გამსრულ.	გვს "აორგოზი-XXI"			არ.02
ლიკავორი	დ. ლოლაძე	<i>[Signature]</i>		
დასახ.	პ. ბალაზონია	<i>[Signature]</i>		
		ხელმოწერა		

გეგმა 1-220 მასშტაბში

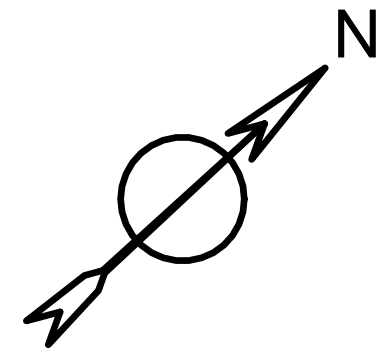

გეგმა მ. 1:500

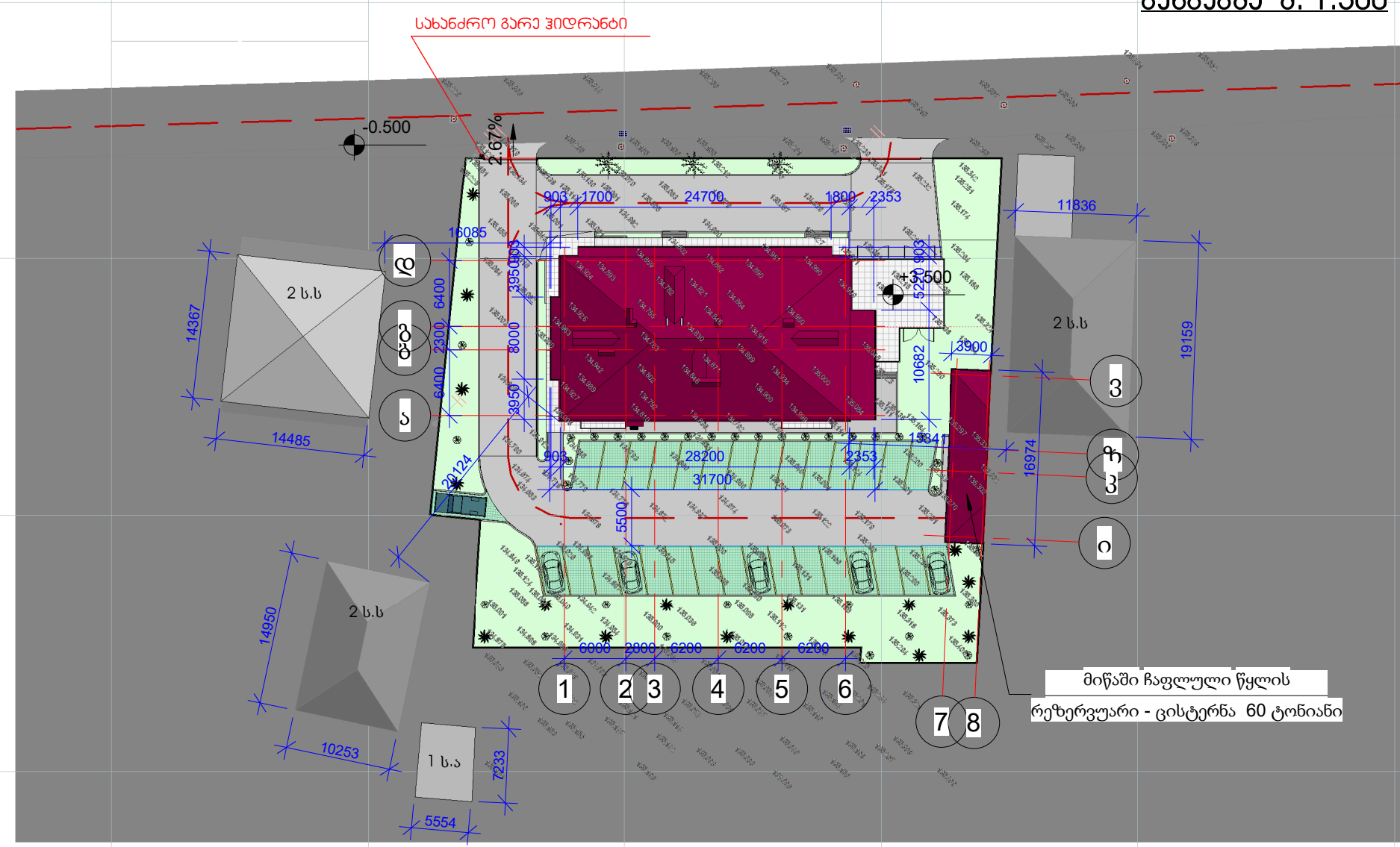

გეგმის სახელი

დასახელება	სახელი	დასახელება	სახელი
დასახელება	სახელი	დასახელება	სახელი
დასახელება	სახელი	დასახელება	სახელი
დასახელება	სახელი	დასახელება	სახელი

დასახელება	„აბილიაზის ფილიალი საკრედიტო“		ქ. ქუთაისი, ფოთის ქ. №3, ავადმყოფთა მოსახლეობის სასაქონლო პირთა ორდანი - აბილიაზის ფილიალი საკრედიტო	ფურც.
გამსახურ.	გვს "აბილიაზი-XXI"			არ.02.ა
დირექტორი	დ. ლომიძე			
დასახ.	პ. ბაზაიანი			
		ხელმოწერა		

გეგმა 1-500 მასშტაბში

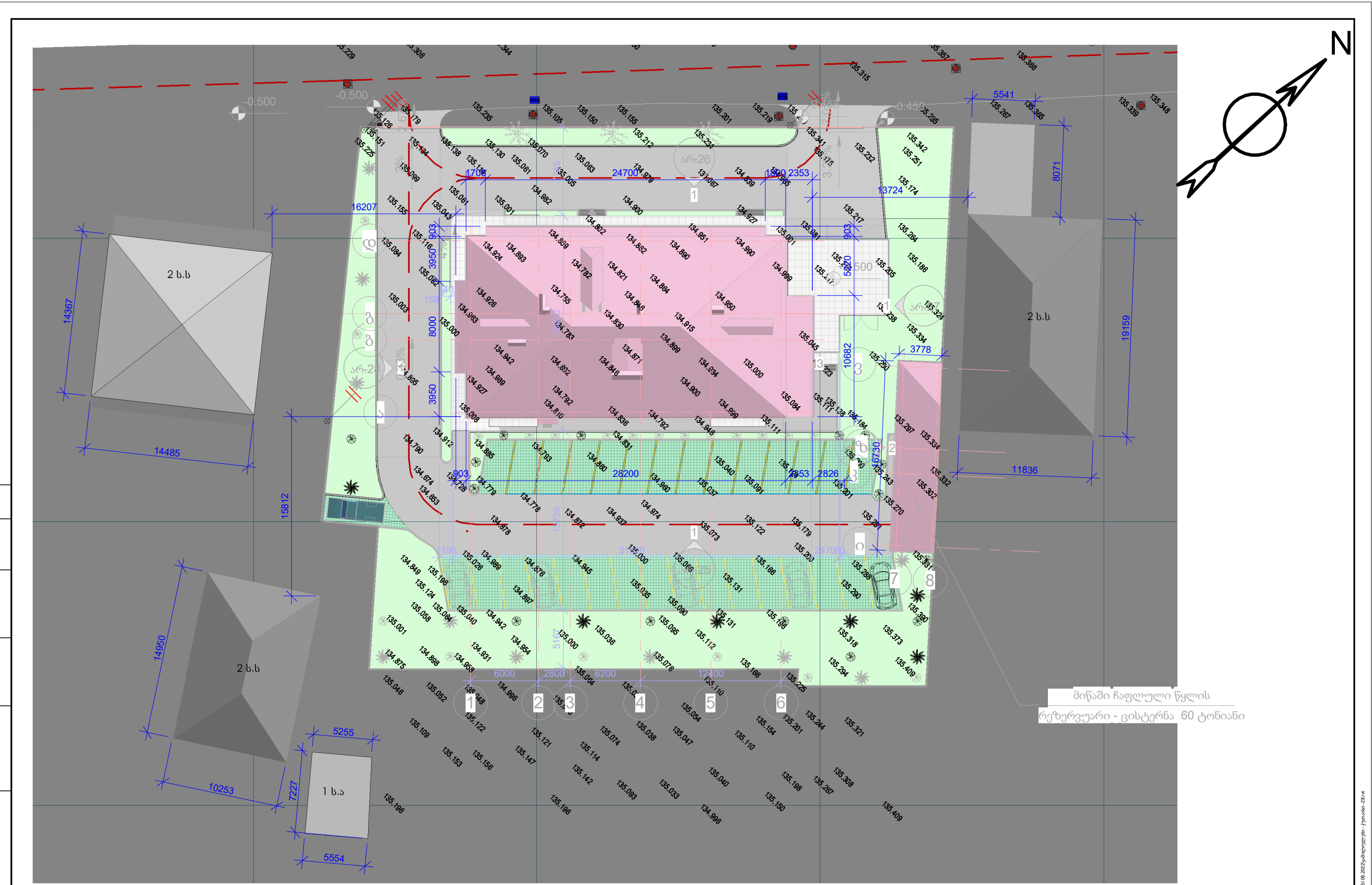

მიწაში ჩაფლული წყლის რეზერვუარი - ცისტერნა 60 ტონიანი

კომპლექსური ტერიტორიის ნაკვეთი №63.№1  
 სასაფლაო. და ტერიტორიის ნაკვეთი №63.№2

დანიშნულება	„ხაბილიაზის ფილიალი საქართველოში“
გამსრულ.	შპს „სოფგორბი-XXI“
დირექტორი	დ. ლომიძე
დასახუ.	პ. ბაღაშვილი

ქ. ქუთაისი, ფოთის ქ. №3, ავადგყოფთა მომსახურება სასულიერო პირთა ორდენი - ხაბილიაზის ფილიალი საქართველოში	ფურც. არ.02.ბ
--	---------------

ტოპო გეგმა. მასშტაბი 1:300

C:\Users\Administrator\Desktop\CAMILLIANE KUTIASI 06.2022\ახალი გეგმა - 1\კუთაისი - 28.v

# სახანძრო და საავარიო-სამაშველო ტექნიკის მისასვლელი გზები

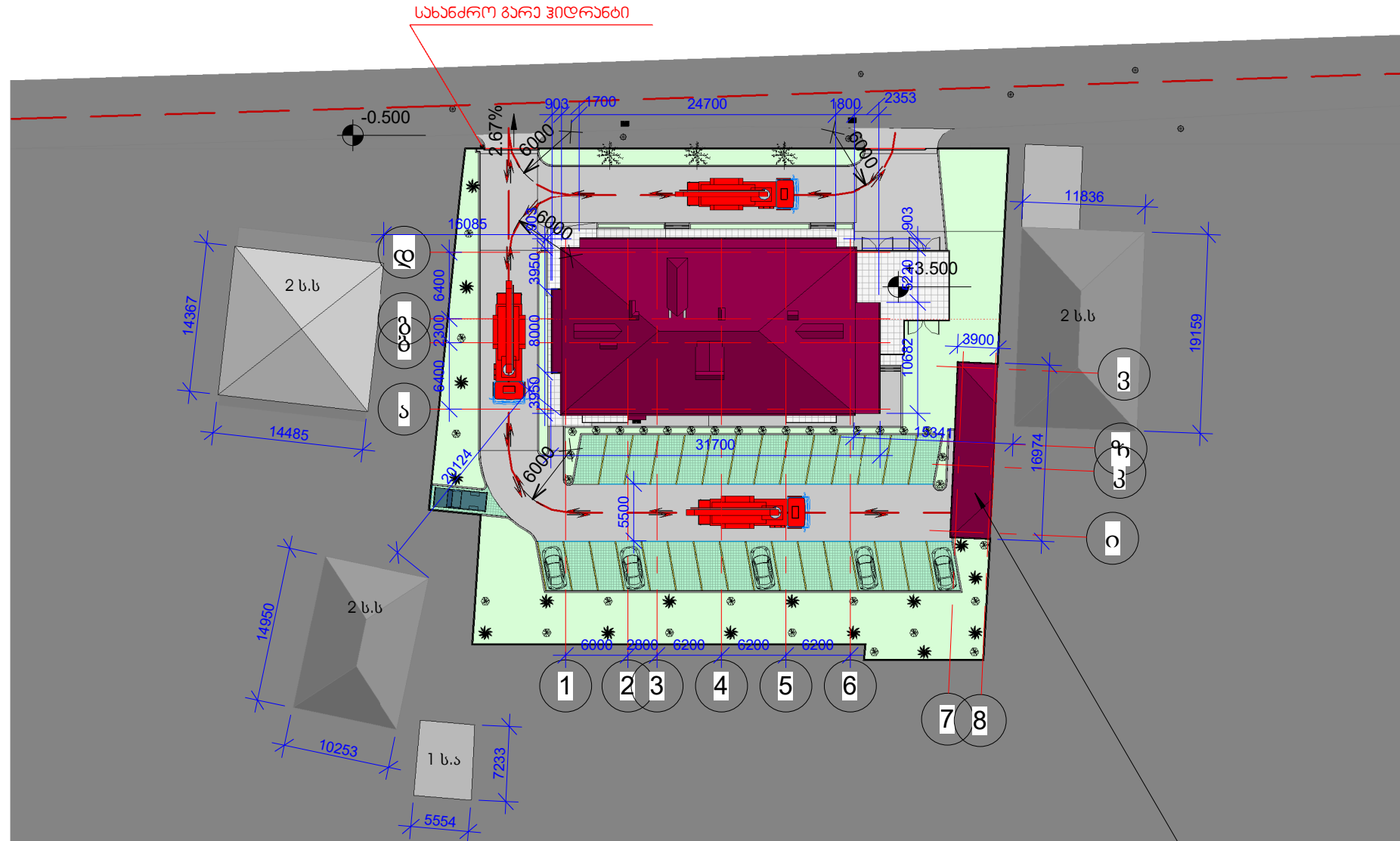

მიწაში ჩაფლული წყლის რეზერვუარი - ცისტერნა 60 ტონიანი

## ჰირობითი აღნიშვნა:

- სახანძრო ბაქანიის მოძრაობის მიმართულება

გამტანუნებელი

დღეისათვის 063.01/საქმის და ტერიტორიის ნაკვეთი 063.01/

დანიშნულება	„ამილიადაზის ფილიალი საპროექტო“		ქ. ქუთაისი, ფოთის ქ. №3, ავადმყოფთა მომსახურება სასულიერო პირთა ორდანი - ამილიადაზის ფილიალი საპროექტო	ფურც. არ.02.გ
შემსრულებელი	შპს "აოგრობი-XXI"			
დირექტორი	დ. ლომიძე			
დასახელება	პ. გელაშვილი			
		ხელმოწერა	სახანძრო და საავარიო-სამაშველო ტექნიკის მისასვლელი გზები	

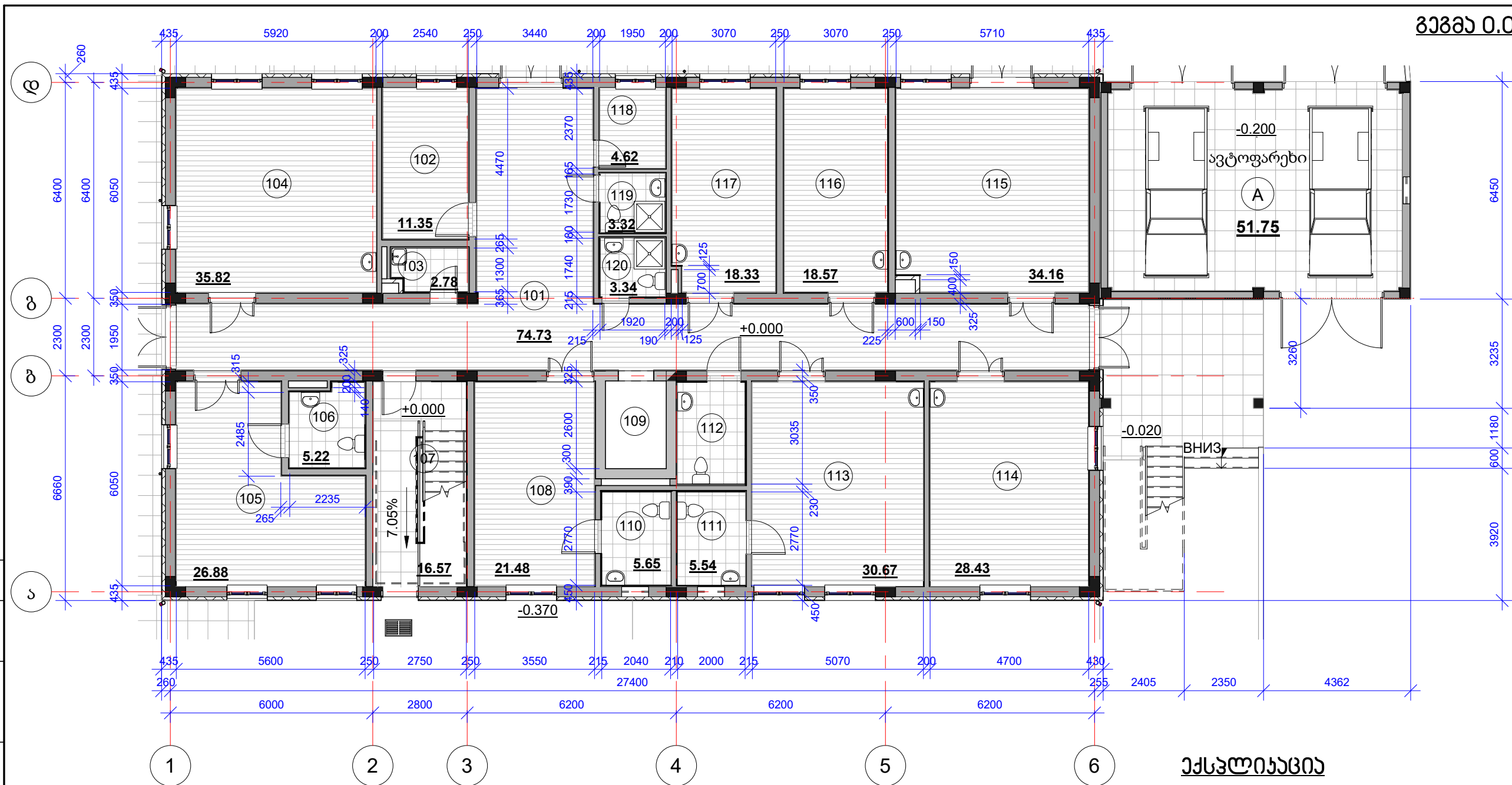

**ხედლების ჰირობითი აღნიშვნა**

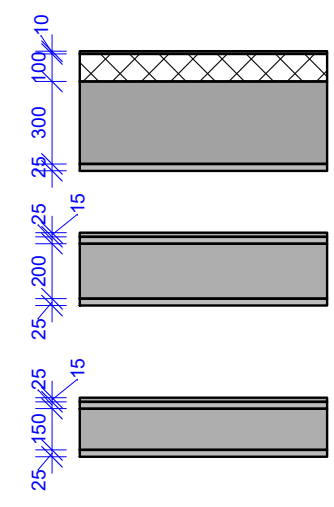

- ფასადის არმ. ლესვა წებოცემენტით - 10 მმ.
- ფასადის დათბუნება XPS-ით - 100 მმ.
- კედლების წყობა პ/ბეტ. ბლოკებით - 300 მმ.
- შიდა კედლების ლესვა ქვ.ცემ.ხსნარით - 25 მმ.
- კედლების მოპირკეთება კაფლით - 15 მმ.
- შიდა კედლების ლესვა ქვ.ცემ.ხსნარით - 25 მმ.
- კედლების წყობა პ/ბეტ. ბლოკებით - 200 მმ.
- შიდა კედლების ლესვა ქვ.ცემ.ხსნარით - 25 მმ.
- კედლების მოპირკეთება კაფლით - 15 მმ.
- შიდა კედლების ლესვა ქვ.ცემ.ხსნარით - 25 მმ.
- კედლების წყობა პ/ბეტ. ბლოკებით - 150 მმ.
- შიდა კედლების ლესვა ქვ.ცემ.ხსნარით - 25 მმ.

№	დასახელება	ფართობი ს.მ.
101	ღარეფანი	74.73
102	როზისტარბარა	11.35
103	ღამლაგბლის ოთახი	2.78
104	სარაბილიტაციო	35.82
105	სარაბილიტაციო	26.88
106	სვლი წარბილი	5.22
107	ჯიბის უჯრადი	16.57
108	სარაბილიტაციო	21.48
109	ლიფტის შახტი	4.68
110	სვლი წარბილი	5.65

№	დასახელება	ფართობი ს.მ.
111	სვლი წარბილი	5.54
112	სვლი წარბილი	6.04
113	სარაბილიტაციო	30.67
114	სარაბილიტაციო	28.43
115	სარაბილიტაციო	34.16
116	ქიბის ოთახი	18.57
117	ქიბის ოთახი	18.33
118	ბაქნიური ოთახი	4.62
119	სვლი წარბილი	3.32
120	სვლი წარბილი	3.34

დავაპთი	„ჯამილიელაბის ფილი-ალი საქართველოში“	
ჰამსრულ.	ჰს „ჯომფორბი-XXI“	
ფირმატორი	დ. ლოლაქა	<i>[Signature]</i>
დახაზა	პ. გელაჯონია	<i>[Signature]</i>
	ხალმონა	

ქ. ქათაისი, ფოტის ქ. №3, ავადყოფთა მომსახურა სასულიერო ჰირთა ორდანი - ჯამილიელაბის ფილიალი საქართველოში		ფურც. არ.03
გეგმა 0,00 ნიშნულზე		

გამთანაბრალი

ლაუნის 063.№1 საქალმორ. და თარიღი ნაკვალად 063.№1

C:\Users\Administrator\Desktop\KUTAB1\06.2023\ახლოვლები - ქათაისი - 28.v

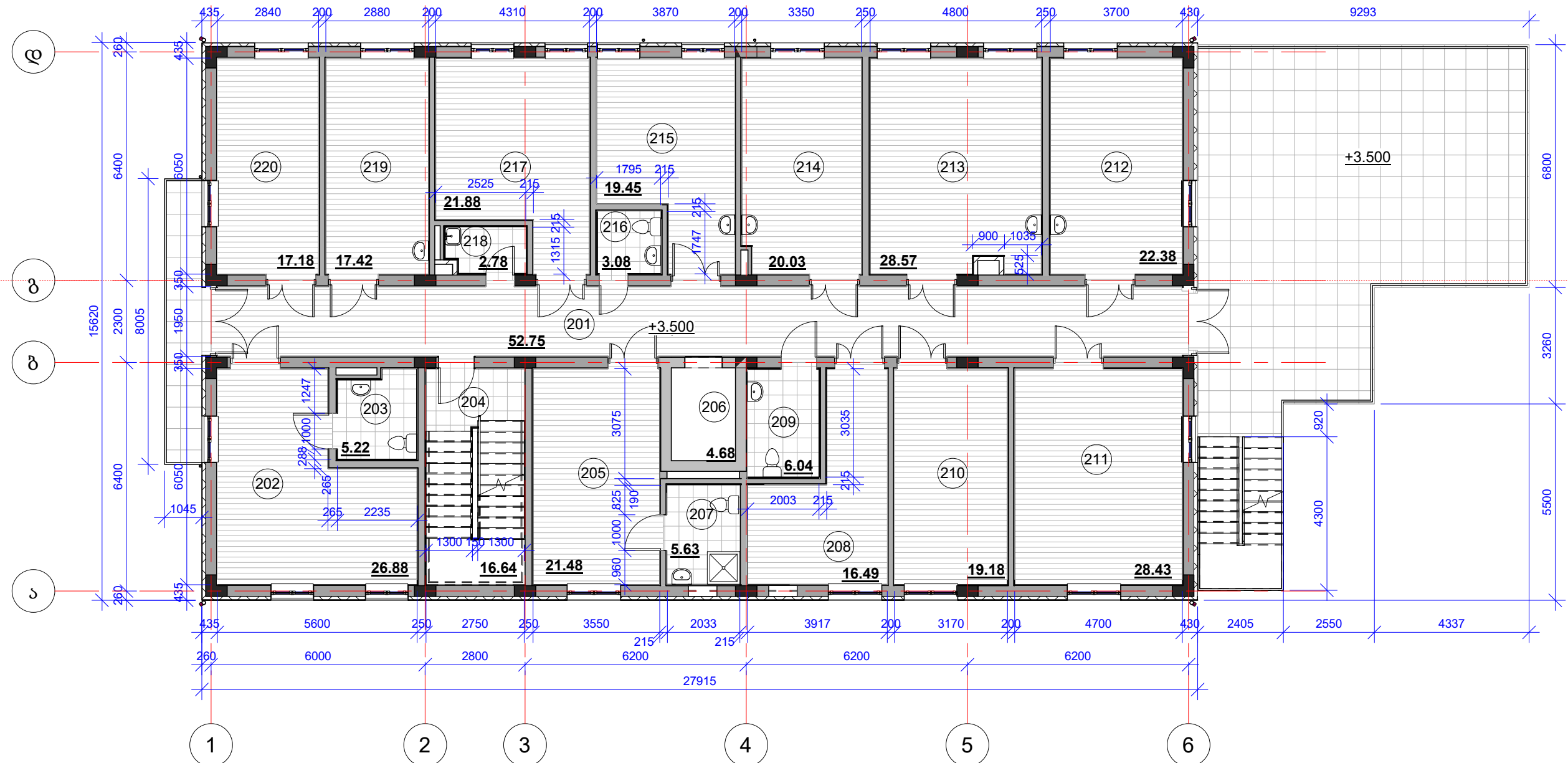

ქვემოთაბეჭადი

ხედლების ჰირობითი აღნიშვნა

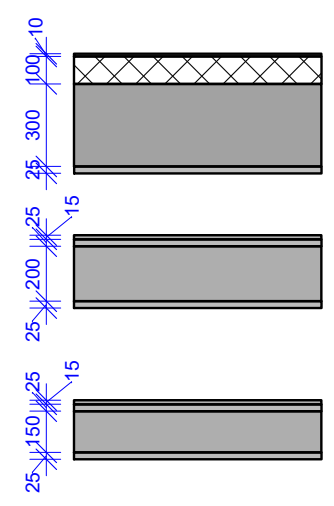

- ფასადის არმ. ლესვა წებოცემენტით - 10 მმ.
- ფასადის დათბუნება XPS-ით - 100 მმ.
- კედლების წყობა კ/ბეტ. ბლოკებით - 300 მმ.
- შიდა კედლების ლესვა ქვ.ცემ.ხსნარით - 25 მმ.
- კედლების მოპირკეთება კაფელით - 15 მმ.
- შიდა კედლების ლესვა ქვ.ცემ.ხსნარით - 25 მმ.
- კედლების წყობა კ/ბეტ. ბლოკებით - 200 მმ.
- შიდა კედლების ლესვა ქვ.ცემ.ხსნარით - 25 მმ.
- კედლების მოპირკეთება კაფელით - 15 მმ.
- შიდა კედლების ლესვა ქვ.ცემ.ხსნარით - 25 მმ.
- კედლების წყობა კ/ბეტ. ბლოკებით - 150 მმ.
- შიდა კედლების ლესვა ქვ.ცემ.ხსნარით - 25 მმ.

№	დასახელება	ფართობი ჰკ.მ	№	დასახელება	ფართობი ჰკ.მ
201	ღარაფანი	52.75	211	თარაჯიის ოთახი	28.43
202	სარაბილიტაციო	26.88	212	თარაჯიის ოთახი	22.38
203	სვალი წარბილი	5.22	213	თარაჯიის ოთახი	28.57
204	აივის უჯრადი	16.64	214	თარაჯიის ოთახი	20.03
205	თარაჯიის ოთახი	21.48	215	თარაჯიის ოთახი	19.45
206	ლიფტის შახტი	4.68	216	სვალი წარბილი	3.08
207	სვალი წარბილი	5.63	217	თარაჯიის ოთახი	21.88
208	თარაჯიის ოთახი	16.49	218	დამლაგებლის ოთახი	2.78
209	სვალი წარბილი	6.04	219	თარაჯიის ოთახი	17.42
210	თარაჯიის ოთახი	19.18	220	თარაჯიის ოთახი	17.18

დასახეტი	„ხამილიალების ფილიალი საქართველოში“		ქ. ქუთაისი, ფოთის ქ. №3, ავადგომოვთა მომსახურება სასულიერო ჰიროთა ორდენი - ხამილიალების ფილიალი საქართველოში გეგმა 3,50 ნიშნულზე	ფურც.
გამსრულ.	გვს "აოგფორობი-XXI"			არ.04
ლირაქტორი	დ. ლონდაძე			
დასახე	პ. ბალაზონია			

გამთანაბრებელი

ლაუნდის 063.№1 სალდორ. და თარიღი ნაკვალად 063.№1

C:\Users\Administrator\Desktop\CAD\KITA81 (06.2022)\ახლოვლები - ქუთაისი - 28.v

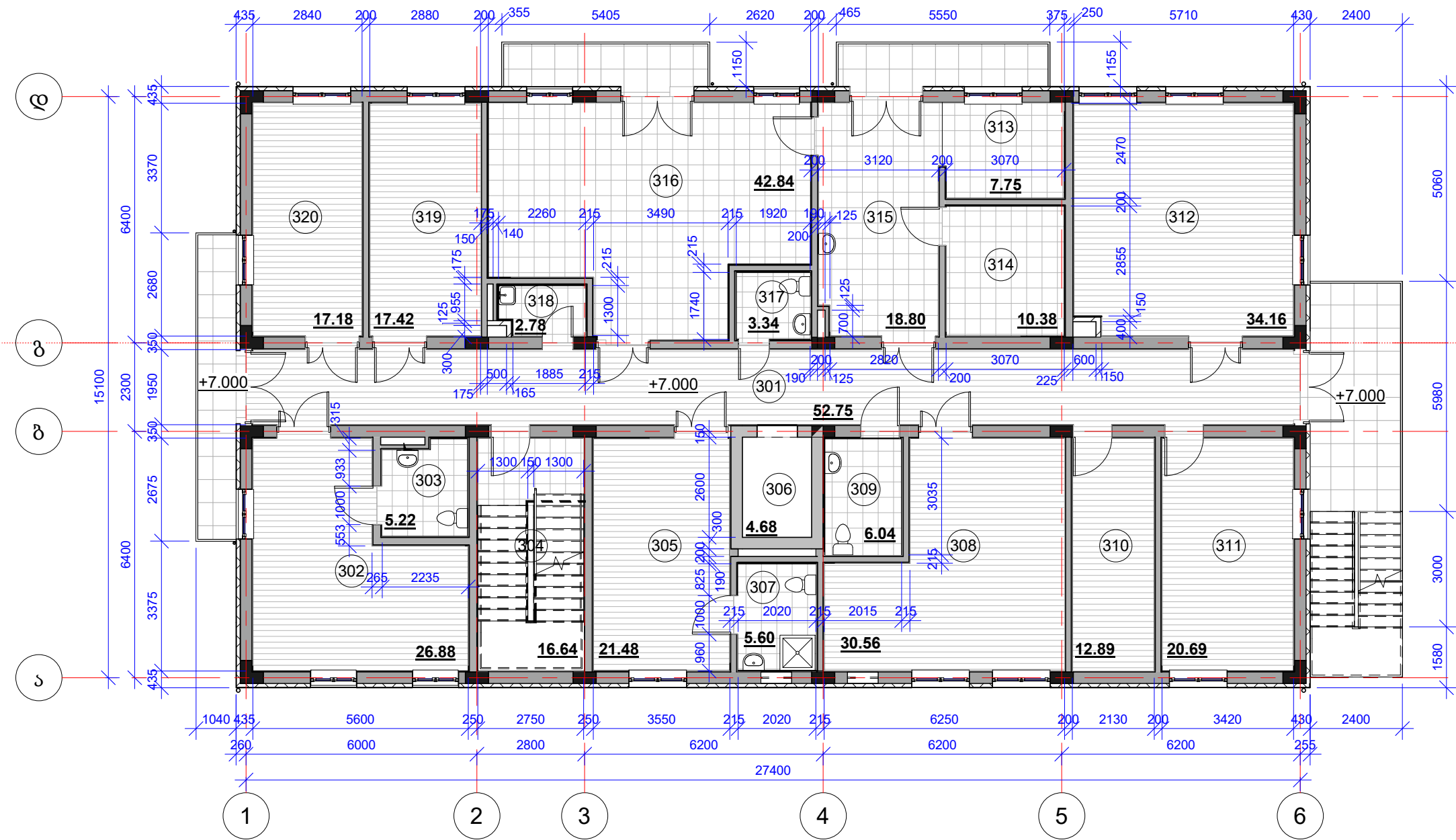

ქვეყნის სახელწოდება

ჯეგმის ჰირობითი აღნიშვნა

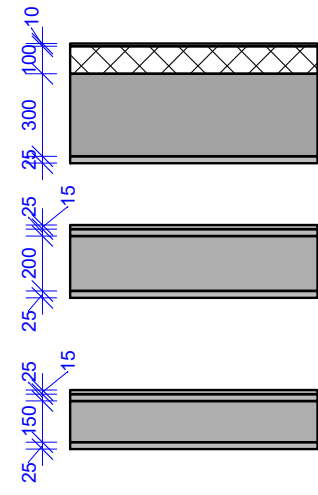

- ფასადის არმ. ლესვა წებოცემენტით - 10 მმ.
- ფასადის დათბუნება XPS-ით - 100 მმ.
- კედლების წყობა პ/ბეტ. ბლოკებით - 300 მმ.
- შიდა კედლების ლესვა ქვ.ცემ.ხსნარით - 25 მმ.
- კედლების მოპირკეთება კაფელით - 15 მმ.
- შიდა კედლების ლესვა ქვ.ცემ.ხსნარით - 25 მმ.
- კედლების წყობა პ/ბეტ. ბლოკებით - 200 მმ.
- შიდა კედლების ლესვა ქვ.ცემ.ხსნარით - 25 მმ.
- კედლების მოპირკეთება კაფელით - 15 მმ.
- შიდა კედლების ლესვა ქვ.ცემ.ხსნარით - 25 მმ.
- კედლების წყობა პ/ბეტ. ბლოკებით - 150 მმ.
- შიდა კედლების ლესვა ქვ.ცემ.ხსნარით - 25 მმ.

№	დასახელება	ფართობი ჰ.მ	№	დასახელება	ფართობი ჰ.მ
301	ღარაფანი	52.75	311	სათავსო	20.69
302	თარაჯიის ოთახი	26.88	312	თარაჯიის ოთახი	34.16
303	სვალნი წარბილი	5.22	313	სამზარეულოს დამხმარე ოთახი	7.75
304	აიზის უჯრადი	16.64	314	სამზარეულოს დამხმარე ოთახი	10.38
305	აიზის ოთახი	21.48	315	სამზარეულო	18.80
306	ლიფტის ზახტი	4.68	316	სასაღილო	42.84
307	სვალნი წარბილი	5.60	317	სვალნი წარბილი	3.34
308	თარაჯიის ოთახი	30.56	318	დამლაგებლის ოთახი	2.78
309	სვალნი წარბილი	6.04	319	თარაჯიის ოთახი	17.42
310	ბარდარობი	12.89	320	თარაჯიის ოთახი	17.18

დასახეტი	„ამილიალების ფილიალი საქართველოში“	<p>ქ. ქუთაისი, ფოთის ქ. №3, ავადყოფთა მომსახურე სასაღიარო ჰირთა ორდენი - ამილიალების ფილიალი საქართველოში</p> <p>გეგმა 7,00 ნიშნულზე</p>	ფარს.
გამსრულ.	გვს "აორფორბი-XXI"		არ.05
ლირატორი	დ. ლონდაქ		
დასახე	პ. ბალაზონია		

გეგმის სახელი

საღიარო ნიშნული ნაკვალავი 063.№

C:\Users\Administrator\Desktop\CAD\KITA81\06.2023\ახლელეგმა - ქუთაისი - 28.v



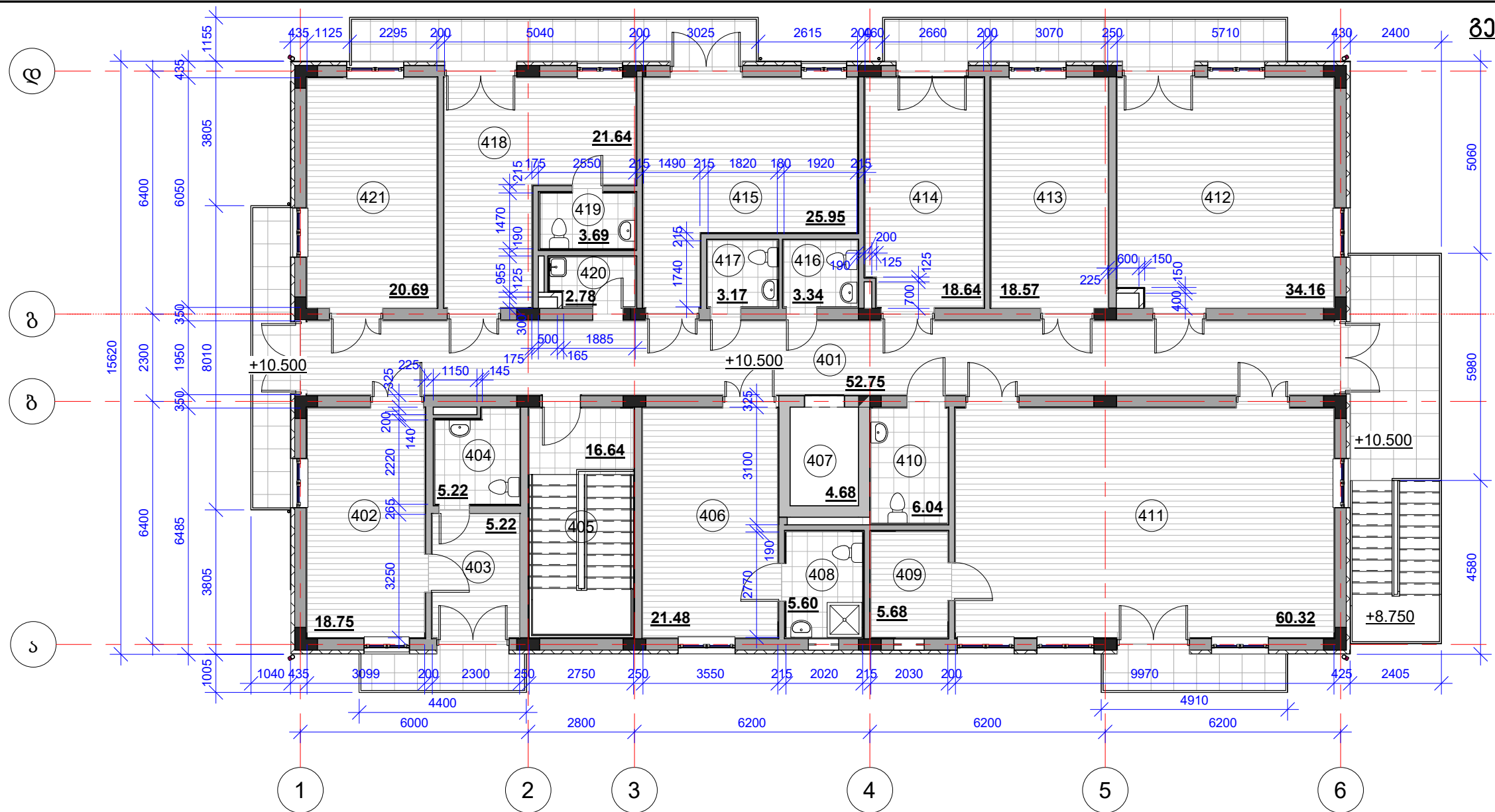

ქვეყნის კოდი

№	დასახელება	ფართობი მ <sup>2</sup>
401	დარბაზი	52.75
402	დასასვენებელი ოთახი	18.75
403	დასასვენებელი ოთახი	7.48
404	სველი წარბილი	5.22
405	აივის უჯრადი	16.64
406	დასასვენებელი ოთახი	21.48
407	ლიფტის შახტი	4.68
408	სველი წარბილი	5.60
409	სააუზაო	5.68
410	სველი წარბილი	6.04

№	დასახელება	ფართობი მ <sup>2</sup>
411	საოფისო დარბაზი	60.32
412	ოფისი	34.16
413	ოფისი	18.57
414	ოფისი	18.64
415	პარსოვლის სასადილო	25.95
416	სველი წარბილი	3.34
417	სველი წარბილი	3.17
418	ოფისი	21.64
419	სველი წარბილი	3.69
420	დასასვენებელი ოთახი	2.78
421	ოფისი	20.69

კედლების კონსტრუქციის აღწერა

- ფასადის არმ. ლესვა წებოცემენტით - 10 მმ.
  - ფასადის დათბუნება XPS-ით - 100 მმ.
  - კედლების წყობა პ/ბეტ. ბლოკებით - 300 მმ.
  - შიდა კედლების ლესვა ქვ.ცემ.ხსნარით - 25 მმ.
- კედლების მოპირკეთება კაფელით - 15 მმ.
  - შიდა კედლების ლესვა ქვ.ცემ.ხსნარით - 25 მმ.
  - კედლების წყობა პ/ბეტ. ბლოკებით - 200 მმ.
  - შიდა კედლების ლესვა ქვ.ცემ.ხსნარით - 25 მმ.
- კედლების მოპირკეთება კაფელით - 15 მმ.
  - შიდა კედლების ლესვა ქვ.ცემ.ხსნარით - 25 მმ.
  - კედლების წყობა პ/ბეტ. ბლოკებით - 150 მმ.
  - შიდა კედლების ლესვა ქვ.ცემ.ხსნარით - 25 მმ.

დასახეტი	„ამილიტაის ფილიალი საქართველოში“	
გამსრულ.	გვს "აოფორები-XXI"	
დირექტორი	დ. ლონდაძე	
დასახე	პ. ბაღაშვილი	
	ხელმოწერა	

ქ. ქუთაისი, ფოთის ქ. №3, ავადმყოფთა მომსახურება სასულიერო პირთა ორდენი - ამილიტაის ფილიალი საქართველოში

ფურც. არ.06

გეგმა 10.50 ნიშნულზე

C:\Users\Administrator\Desktop\CAD\KUTAISSI 06.2023\ახლოვლები - ქუთაისი - 28.mxd

იაბაჯის გეგმა 01 სართულზე

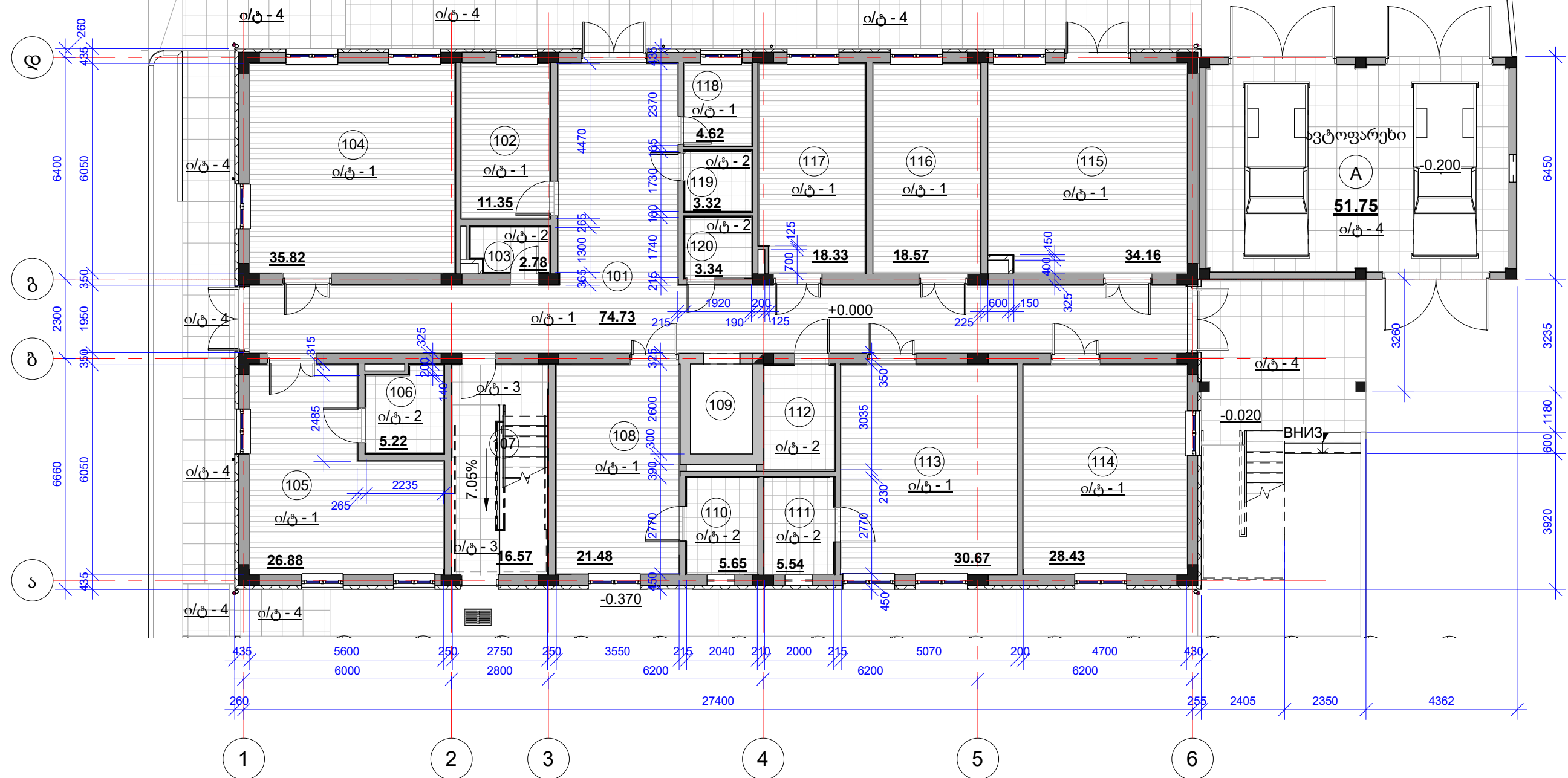

გეგმის მასშტაბი

სართლის სახელი და მასშტაბი 063.18

**იაბაჯის ტიპი - 1**

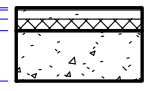

- ვინილის იატაკი - 10 მმ.
- ქვ.ცემ.ხსნარით მოჭიმვა - 40 მმ.
- იატაკის დათბუნება Xრპ-ით - 50 მმ.
- რ/ზ გადახურვის ფილა - 220 მმ.

**იაბაჯის ტიპი - 2**

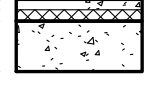

- მეტლახის იატაკი - 10 მმ.
- ქვ.ცემ.ხსნარით მოჭიმვა - 40 მმ.
- იატაკის დათბუნება Xრპ-ით - 50 მმ.
- რ/ზ გადახურვის ფილა - 220 მმ.

**იაბაჯის ტიპი - 3**

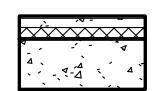

- კერამო-გრანიტის იატაკი - 10 მმ.
- ქვ.ცემ.ხსნარით მოჭიმვა - 40 მმ.
- იატაკის დათბუნება Xრპ-ით - 50 მმ.
- რ/ზ გადახურვის ფილა - 220 მმ.

**იაბაჯის ტიპი - 4**

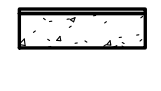

- კერამო-გრანიტის იატაკი - 20 მმ
- რ/ზ ფილა - 150 მმ.

იატაკების სპეციფიკაცია 01 სართ.		
სამუშაოს დასახელება	ფა-ბი კვ.მ.	ტიპი
1.1 ვინილის იატაკის მოწყობა + = 100 მმ	309.30	ტიპი - 1
1.2 მეტლახის იატაკის მოწყობა + = 100 მმ	61.06	ტიპი - 2
1.3 კ.გ.ფ. იატაკის მოწყობა + = 100 მმ	10.57	ტიპი - 3
1.4 კ.გ.ფ. იატაკის მოწყობა = 20 მმ	111.28	ტიპი - 4
2.1 ავტოფარეხში კ.გ.ფ. იატაკის მოწყობა = 20 მმ	54.03	ტიპი - 4
3.1 დამხ.ნაგ. კ.გ.ფ. იატაკის მოწყობა = 20 მმ	20.59	ტიპი - 4
<b>566.83</b>		

დანიშნულება	„ახილიალების ფილიალი საქართველოში“		ქ. ქუთაისი, ფოთის ქ. №3, ავტოფარეხი მომსახურება სასულიერო ჰირთა ორდენი - ახილიალების ფილიალი საქართველოში	ფურც.
გამგზავნი	შპს „აოფორბი-XXI“			არ.07
დირექტორი	დ. ლომიძე			
დასახე	პ. ბაღაჩიანი			
		ხელმოწერა	იატაკების ტიპები და სპეციფიკაცია 01 სართულზე	

C:\Users\Administrator\Desktop\CAD\KITA81\06.2023\სპეციფიკაცია - 01სართი - 28.v

იბათის გეგმა 02 სართულზე

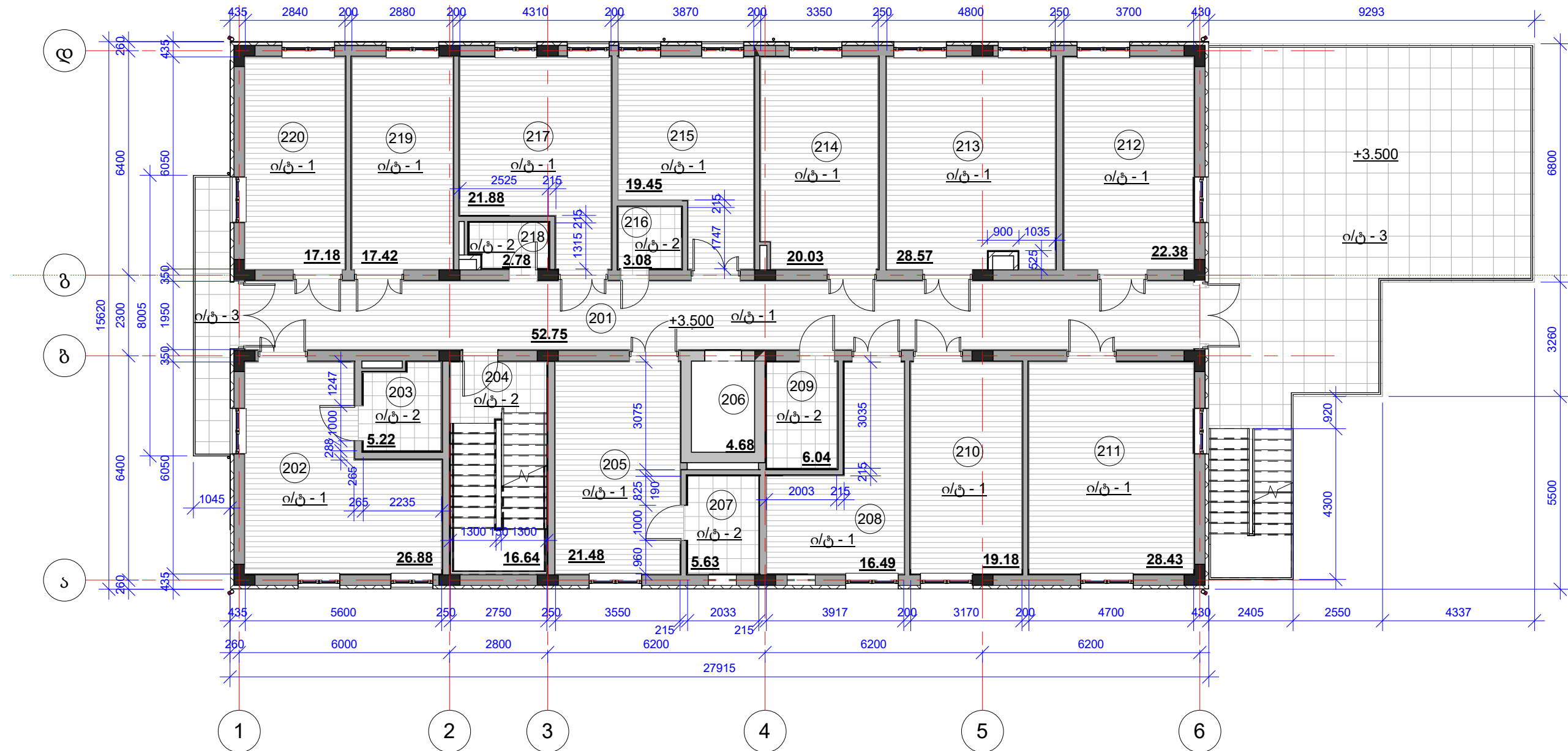

გეგმის მონაცემები

სართლის სახელი: სასტუმრო "საქართველო" №3. №

იბათის ტიპი - 1

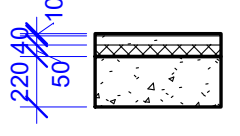

- ვინილის იატაკი - 10 მმ.
- ქვ.ცემ.ხსნარით მოჭიმვა - 40 მმ.
- იატაკის დათბუნება Xრშ-ით - 50 მმ.
- რ/ზ გადახურვის ფილა - 220 მმ.

იბათის ტიპი - 2

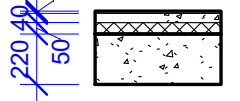

- მეტლახის იატაკი - 10 მმ.
- ქვ.ცემ.ხსნარით მოჭიმვა - 40 მმ.
- იატაკის დათბუნება Xრშ-ით - 50 მმ.
- რ/ზ გადახურვის ფილა - 220 მმ.

იბათის ტიპი - 3

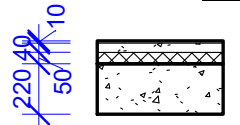

- კერამო-გრანიტის იატაკი - 10 მმ.
- ქვ.ცემ.ხსნარით მოჭიმვა - 40 მმ.
- იატაკის დათბუნება Xრშ-ით - 50 მმ.
- რ/ზ გადახურვის ფილა - 220 მმ.

იბათის ტიპი - 4



- კერამო-გრანიტის იატაკი - 20 მმ
- რ/ზ ფილა - 150 მმ.

იატაკების სპეციფიკაცია 02 სართ.

სამუშაოს დასახელება	ფა-ბი კვ.მ.	ტიპი
1.1 ვინილის იატაკის მოწყობა + = 100 მმ	317.70	ტიპი - 1
1.2 მეტლახის იატაკის მოწყობა + = 100 მმ	29.14	ტიპი - 2
1.3 კ.გ.ფ. იატაკის მოწყობა + = 100 მმ	90.75	ტიპი - 3
<b>437.59</b>		

დანიშნულება	„ხამილიალების ფილიალი საქართველოში“		ქ. ქუთაისი, ფოთის ქ. №3, ავადმყოფთა მომსახურება სასულიერო პირთა ორდენი - ხამილიალების ფილიალი საქართველოში	ფურც.
მომხმარებელი	შპს "სოფოგობი-XXI"			არ.08
დირექტორი	დ. ლომიძე			
დასახელება	პ. ბაღაშვილი			
		ხელმოწერა	იატაკების ტიპები და სპეციფიკაცია 02 სართულზე	

იაბაჯის გეგმა 03 სართულზე

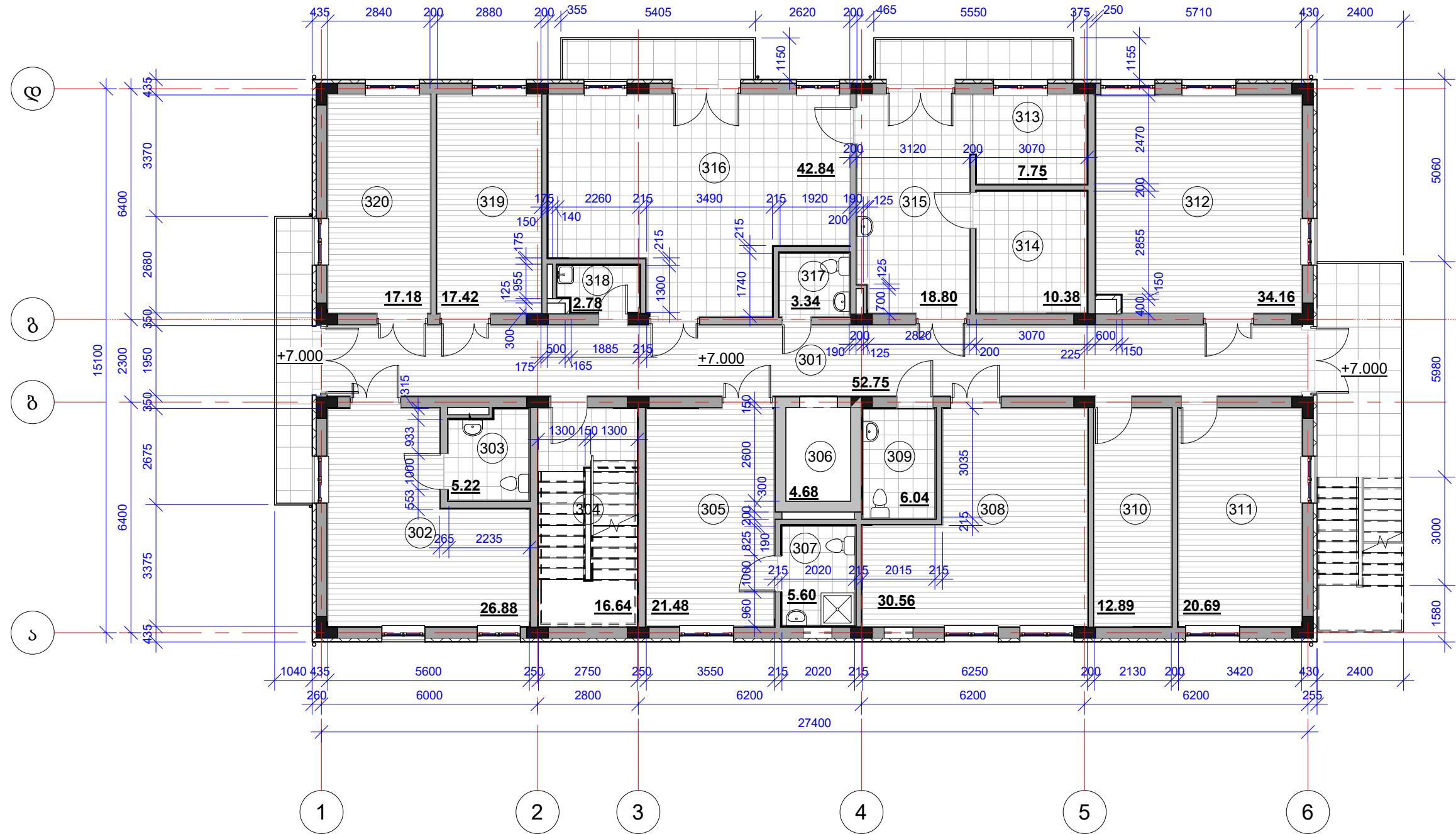

იაბაჯის ტიპი - 1

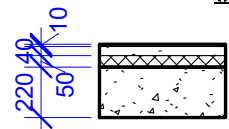
-  ვინილის იატაკი - 10 მმ.
- ქვ.ცემ.ხსნარით მოჭიმვა - 40 მმ.
- იატაკის დათბუნება Xრზ-ით - 50 მმ.
- რ/ზ გადახურვის ფილა - 220 მმ.

იაბაჯის ტიპი - 2

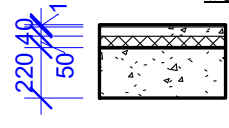
-  მეტლახის იატაკი - 10 მმ.
- ქვ.ცემ.ხსნარით მოჭიმვა - 40 მმ.
- იატაკის დათბუნება Xრზ-ით - 50 მმ.
- რ/ზ გადახურვის ფილა - 220 მმ.

იაბაჯის ტიპი - 3

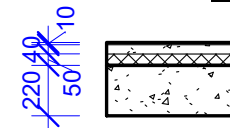
-  კერამო-გრანიტის იატაკი - 10 მმ.
- ქვ.ცემ.ხსნარით მოჭიმვა - 40 მმ.
- იატაკის დათბუნება Xრზ-ით - 50 მმ.
- რ/ზ გადახურვის ფილა - 220 მმ.

იაბაჯის ტიპი - 4

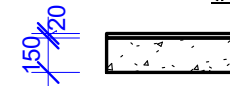
-  კერამო-გრანიტის იატაკი - 20 მმ.
- რ/ზ ფილა - 150 მმ.

იატაკების სპეციფიკაცია 03 სართ.

სამუშაოს დასახელება	ფა-ბი კვ.მ.	ტიპი
1.1 ვინილის იატაკის მოწყობა + = 100 მმ	238.49	ტიპი - 1
1.2 მეტლახის იატაკის მოწყობა + = 100 მმ	110.11	ტიპი - 2
1.3 კ.გ.ფ. იატაკის მოწყობა + = 100 მმ	37.13	ტიპი - 3
	<b>385.73</b>	

დანიშნულება	„ნაპროექტის ფილიალი საკონსტრუქციო“	ქ. ქუთაისი, ფოთის ქ. №3, ავადმყოფთა მომსახურება სასულიერო პირთა ორდანი - ნაპროექტის ფილიალი საკონსტრუქციო ფურც. არ.09
გამგზავნი	შპს „აოგრო-XXI“	
დირექტორი	დ. ლომიძე	
დასახელება	პ. ბელაშვილი	
	ხელმოწერა	იატაკების ტიპები და სპეციფიკაცია 03 სართულზე

გამგზავნი

დანიშნულება

იბრაჰიმის გზა 04 სართული

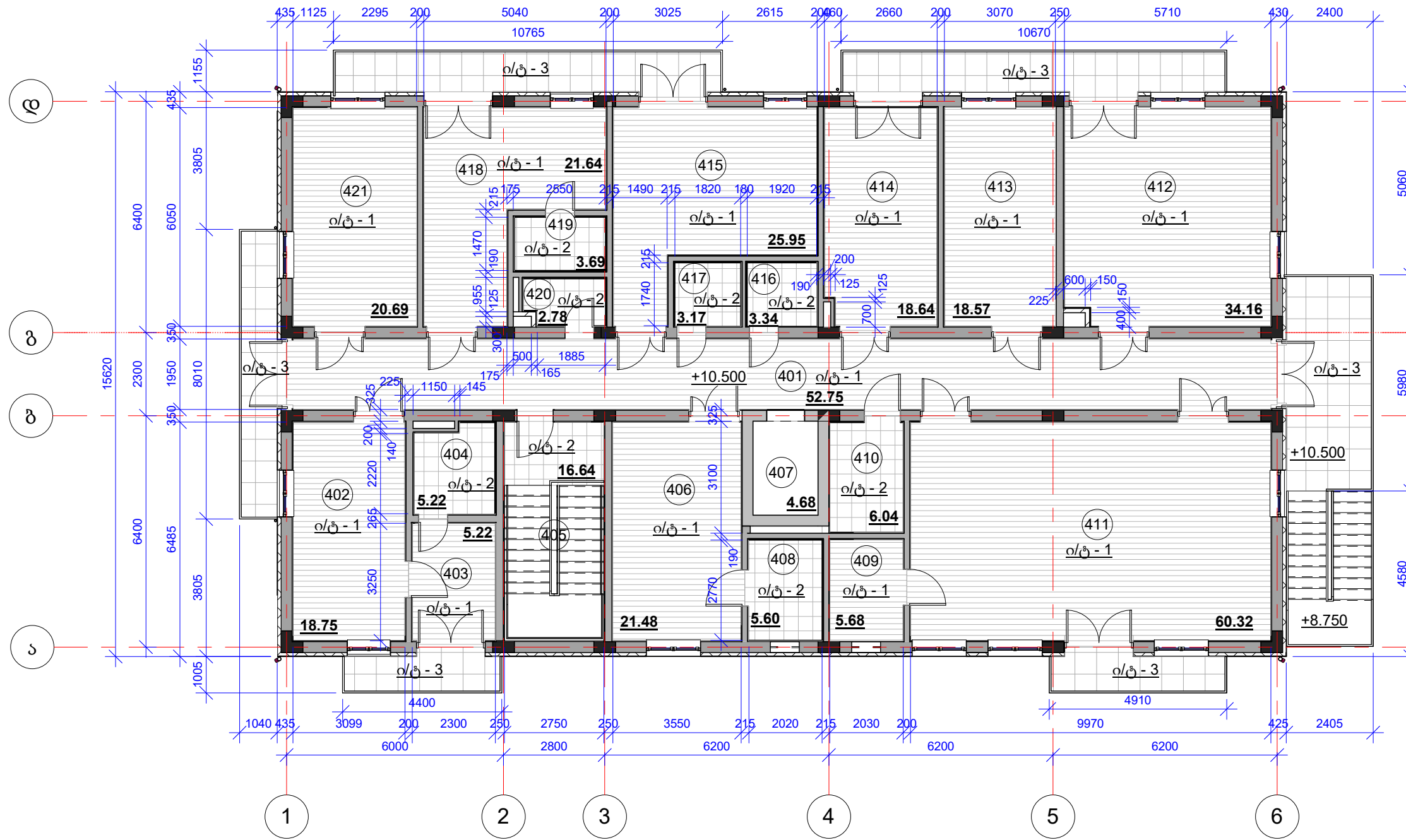

იბრაჰიმის ტიპი - 1

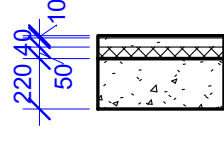

- ვინილის იატაკი - 10 მმ.
- ქვ.ცემ.ხსნარით მოჭიმვა - 40 მმ.
- იატაკის დათბუნება Xრმ-ით - 50 მმ.
- რ/ზ გადახურვის ფილა - 220 მმ.

იბრაჰიმის ტიპი - 2

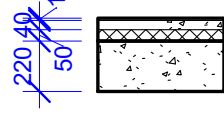

- მეტლახის იატაკი - 10 მმ.
- ქვ.ცემ.ხსნარით მოჭიმვა - 40 მმ.
- იატაკის დათბუნება Xრმ-ით - 50 მმ.
- რ/ზ გადახურვის ფილა - 220 მმ.

იბრაჰიმის ტიპი - 3

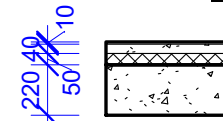

- კერამო-გრანიტის იატაკი - 10 მმ.
- ქვ.ცემ.ხსნარით მოჭიმვა - 40 მმ.
- იატაკის დათბუნება Xრმ-ით - 50 მმ.
- რ/ზ გადახურვის ფილა - 220 მმ.

იბრაჰიმის ტიპი - 4

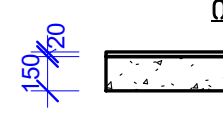

- კერამო-გრანიტის იატაკი - 20 მმ
- რ/ზ ფილა - 150 მმ.

იატაკების სპეციფიკაცია 04 სართ.

სამუშაოს დასახელება	ფართობი კვ.მ.	ტიპი
1.1 ვინილის იატაკის მოწყობა + = 100 მმ	313.69	ტიპი - 1
1.2. მეტლახის იატაკის მოწყობა + = 100 მმ	36.60	ტიპი - 2
1.3. კ.გ.ფ. იატაკის მოწყობა + = 100 მმ	59.55	ტიპი - 3
	<b>409.83</b>	

დანიშნულება	„ხამილიალების ფილიალი საკრედიტო“	
შემსრულებელი	შპს „აოგრობი-XXI“	
დირექტორი	დ. ლოდუაძე	
დასახელება	პ. გალაზონია	
	ხელმოწერა	

ქ. ქუთაისი, ფოთის ქ. №3, ავადგომეთა მომსახურება სასულიერო კირთა ორდენი - ხამილიალების ფილიალი საკრედიტო

ფურც. არ.10

იატაკების ტიპები და სპეციფიკაცია 04 სართულზე

ფორმატი

სახურავის გეგმა

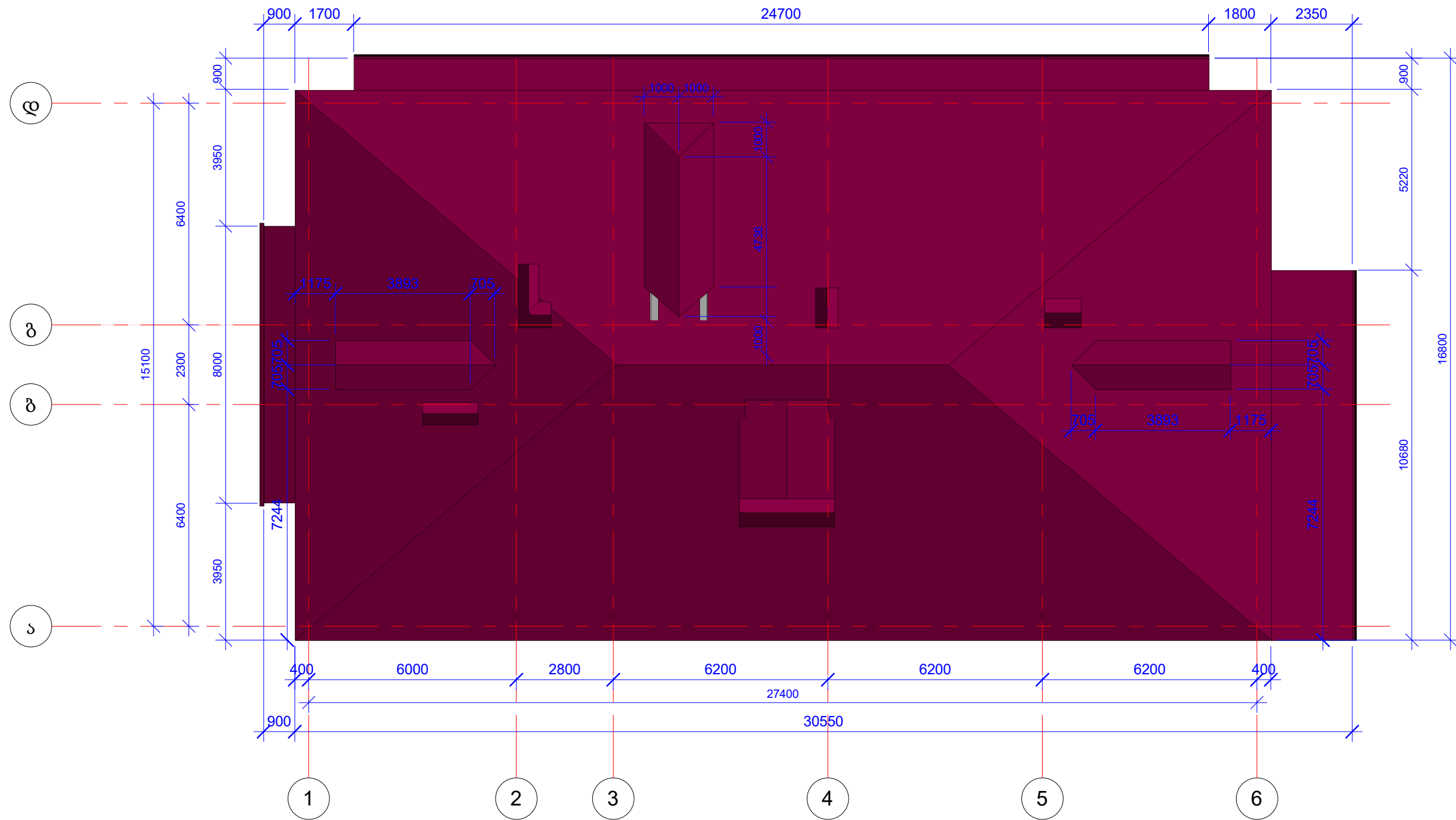

სახურავის სპეციფიკაცია

დასახელება	ფართ. - კვ.მ.
1. ძირითადი ზეობის სახურავი	498.09
2. ძირითადი ზეობის სამეცხლური	22.68
3. საჩიხარი ძირითად ზეობაზე	1.72
4. სპანტ. არხების გადახურვა ძირ. ზეობაზე	7.22
5. დამხმარე ნაგებობის სახურავი	63.92
	593.62

დანიშნულება	„ხაბილიაზის ფილიალი საქართველოში“		ქ. ქუთაისი, ფოთის ქ. №3, ავადმყოფთა მომსახურე სასულიერო ჰიროთა ორდენი - ხაბილიაზის ფილიალი საქართველოში	ფურც. არ.11
შემსრულ.	შპს "აოგფორბი-XXI"			
დირექტორი	დ. ლოლაძე			
დახმარ.	პ. ბალაშონია			
		ხელმოწერა	სახურავის გეგმა	

შეთანხმებულია

ლაღანის 063.№1 საღმრთ. და თარიღი ნაკვეთი 063.№1

ჭერების გეგმა 01 სართულზე.

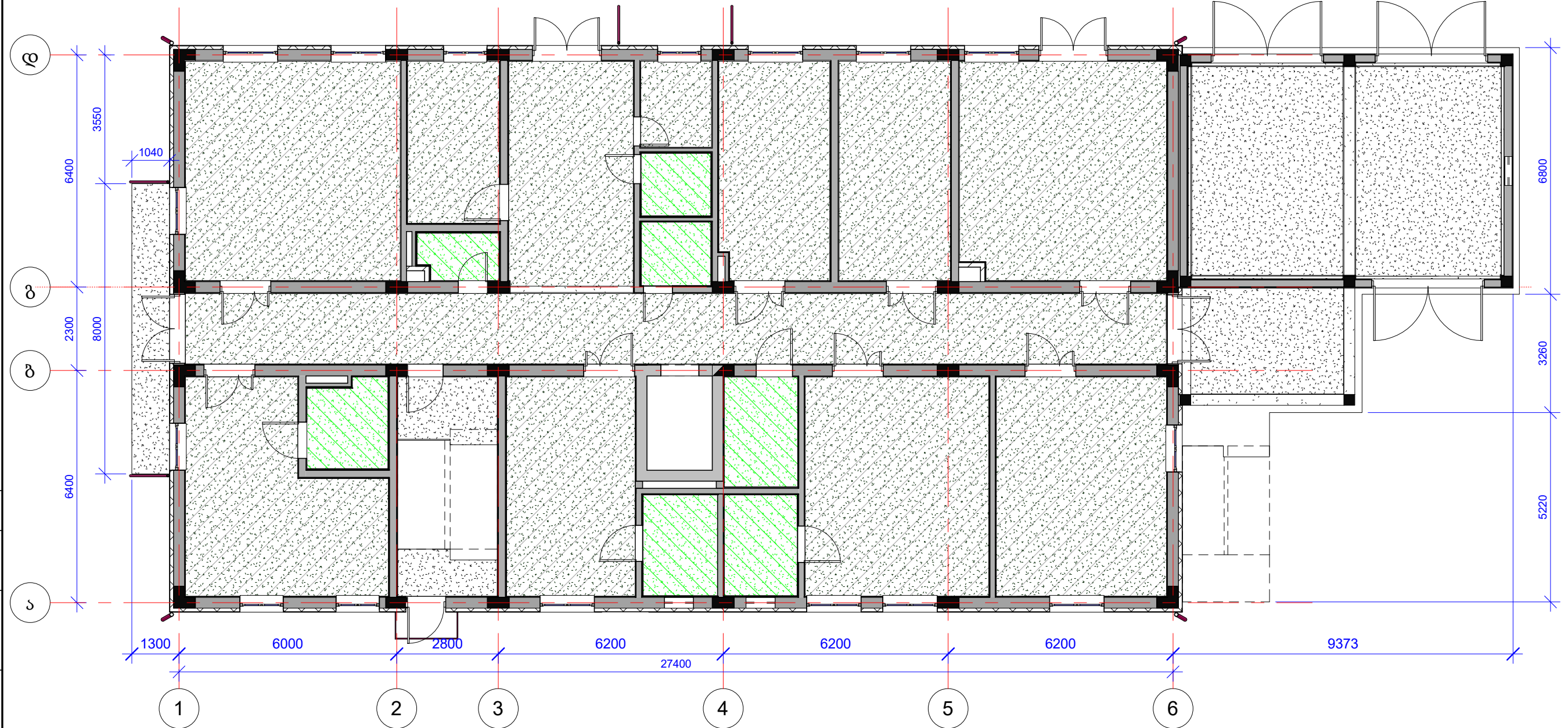

გეგმის სახელი

სართლის სახელი და თარიღი ნაკვეთი №63.№

ჭერების სპეციფიკაცია - 01 სართ.

დასახელება	ფართობი - კვ.მ.	პერიმეტრი - მ.
1. თაბაშირ-მუყაოს შეკიდული ჭერი - ძირითადი შენობა	304.38	270.10
2. ნ/გ თაბაშირ-მუყაოს შეკიდული ჭერი - ძირითადი შენობა	32.86	61.30
3. შელესილი ჭერი - ძირითადი შენობა	75.98	89.15
6. თაბაშირ-მუყაოს შეკიდული ჭერი - დამხმარე შენობა	45.26	51.05
	458.48	471.60

ჭერების ჰირობითი აღნიშვნა



თაბაშირმუყაოს შეკიდული ჭერი

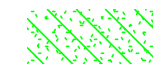

ნესტგამძლე თაბაშირმუყაოს შეკიდული ჭერი

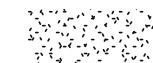



შელესილი ჭერი

დანიშნულება	„ხაბილიალების ფილიალი საქართველოში“		ქ. ქუთაისი, ფოთის ქ. №3, ავადმყოფთა მომსახურება სასულიერო ჰირობითი ორდენი - ხაბილიალების ფილიალი საქართველოში	ფურც. არ.12
გამსრულ. ღირებულება	შპს „აოგფორბი-XXI“			
დანიშნულება	დ. ლონდაძე			
	პ. ბალაშონია			
	ხელმოწერა		ჭერების გეგმა 01 სართულზე	

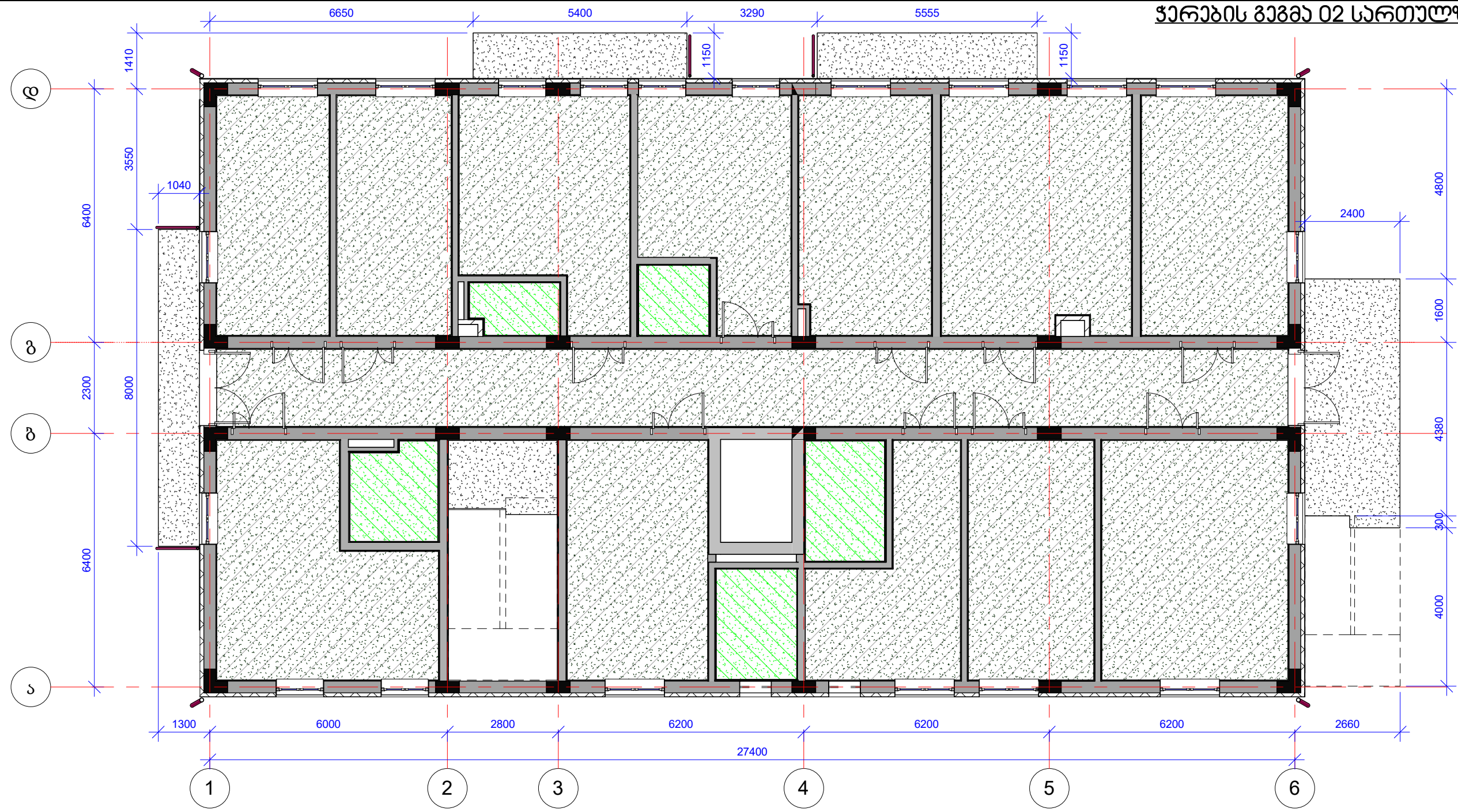
ჭარების გეგმა 02 სართულზე.



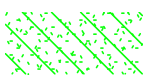

ჭარების პირობითი აღნიშვნა

-  თაბაშირმუყაოს შაილული ჭარი
-  ნესტამძალა თაბაშირმუყაოს შაილული ჭარი
-  შელესილი ჭარი

ჭერების სპეციფიკაცია - 02 სართ.

დასახელება	ფართობი - კვ.მ.	პერიმეტრი - მ.
1. თაბაშირ-მუყაოს შეკიდული ჭერი - ძირითადი შენობა	312.13	297.62
2. ნ/გ თაბაშირ-მუყაოს შეკიდული ჭერი - ძირითადი შენობა	23.37	43.84
3. შელესილი ჭერი - ძირითადი შენობა	43.76	79.29
	<b>379.26</b>	<b>420.75</b>

დანიშნულება	„ახილიელის ფილიალი საკრთვალოში“		ქ. ქუთაისი, ფოთის ქ. №3, ავადმყოფთა მომსახურება სასულიერო პირთა ორდენი - ახილიელის ფილიალი საკრთვალოში	ფურც.
გამსრულ.	გვს "აოზგორბი-XXI"			არ.13
ლიკავორი	დ. ლონდაძე			
დასაზ.	პ. ბალაშონია			
		ხელმოწერა	ჭერების გეგმა 02 სართულზე	

გამომგებელი

დედანი 063.01.საქლმონ. და თარიღი ნაკვალად 063.01



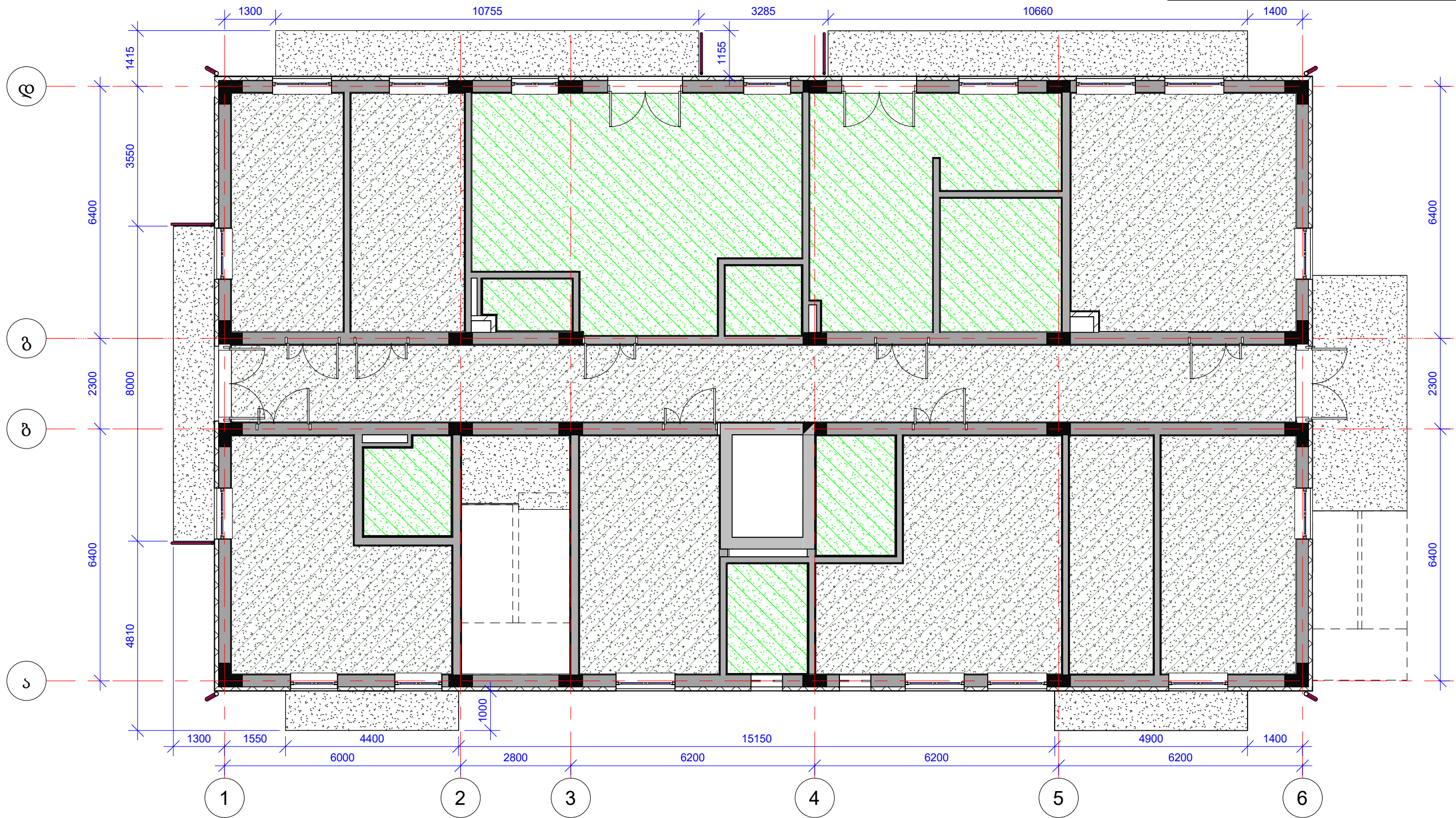

**ჭარების პირობითი აღნიშვნა**

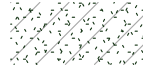
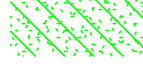
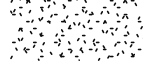
-  თაბაშირეთის შიდა კარი
-  ნესტამქალა თაბაშირეთის შიდა კარი
-  შლასილი კარი

**ჭრების სპეციფიკაცია - 03 სართ.**

დასახელება	ფა-ბი - კვ.მ.	პერ-რი - მ.
1. თაბაშირ-მუყაოს შეკიდული ჭერი - ძირითადი შენობა	234.01	219.56
2. ნ/გ თაბაშირ-მუყაოს შეკიდული ჭერი - ძირითადი შენობა	103.47	112.77
3. შელესილი ჭერი - ძირითადი შენობა	64.76	122.22
	<b>402.25</b>	<b>454.55</b>

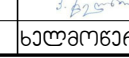
დანიშნულება	„ამილიალების ფილიალი საქართველოში“		ქ. ქუთაისი, ფოთის ქ. №3, ავადმყოფთა მომსახურება სასულიერო პირთა ორდანი - ამილიალების ფილიალი საქართველოში	ფურც.
მომხმარებელი	შპს "აოგრობი-XXI"			არ.14
დირექტორი	დ. ლონდაძე			
დასახელება	პ. მალაზონია			
		ხელმოწერა	ჭრების გეგმა 03 სართულზე	



გამომგებია

სართული ნაკვეთი 063.0/1

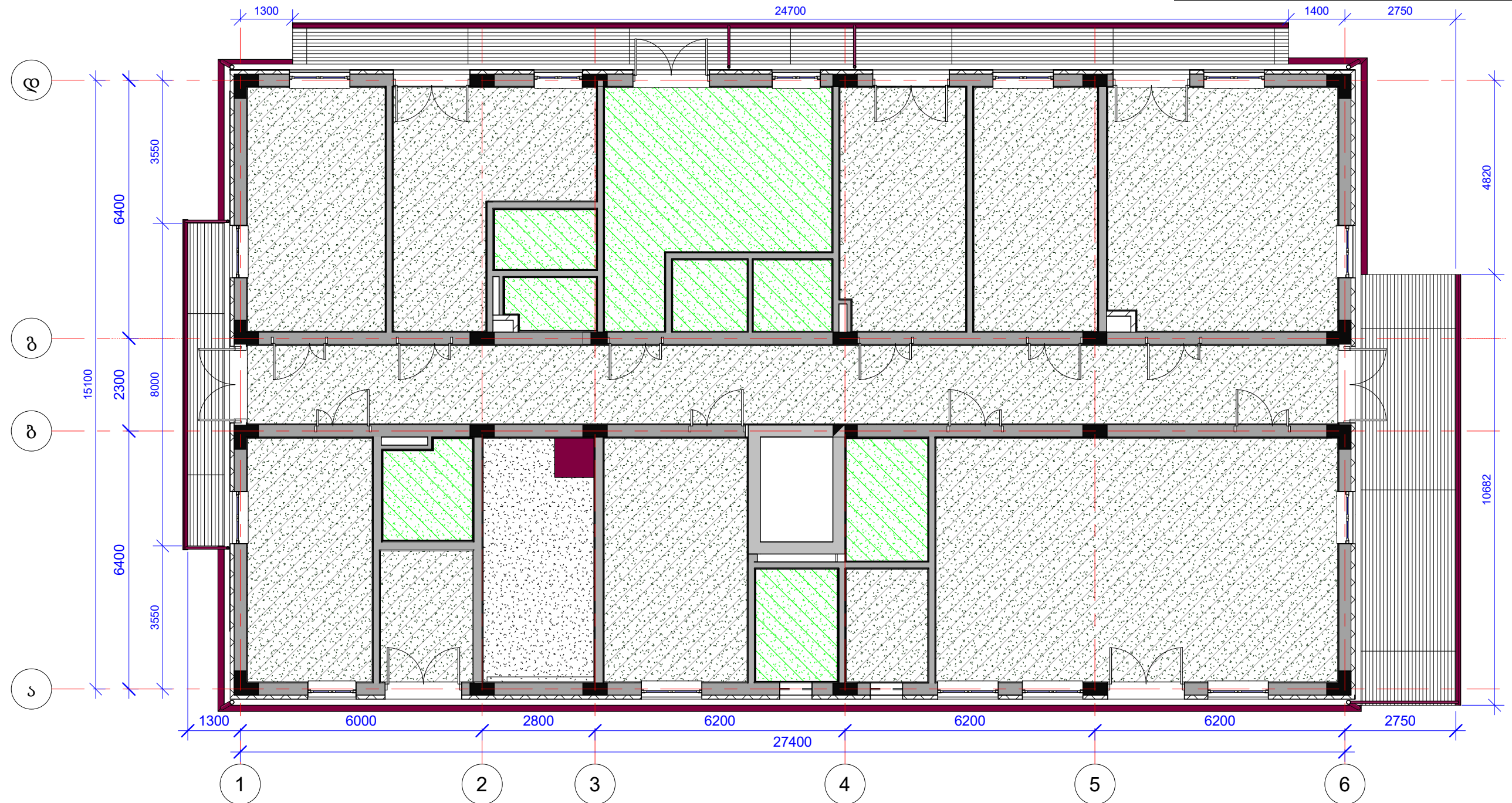
C:\Users\Administrator\Desktop\CAD\KITA81\06.2023\სართულზე - 3სართ - 28.4

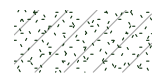

**ჭერების ჰირობითი აღნიშვნა**

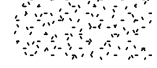
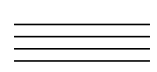
-  თაბაშირეუყაოს შაილალი ჭერი
-  ნესტამაძლა თაბაშირეუყაოს შაილალი ჭერი
-  შელასილი ჭერი
-  "ეკროვაგონკის" შაილალი ჭერი

ჭერების სპეციფიკაცია - 04 სართ.			
დასახელება		ფა-ბი - კვ.მ.	პერ-რი - მ.
1.	თაბაშირ-მუყაოს შეკიდული ჭერი - ძირითადი შენობა	280.31	249.57
2.	ნ/გ თაბაშირ-მუყაოს შეკიდული ჭერი - ძირითადი შენობა	56.67	82.84
3.	შელესილი ჭერი - ძირითადი შენობა	15.69	17.60
4.	"ეკროვაგონკის" შეკიდული ჭერი - ძირითადი შენობა	55.37	95.06
		<b>408.03</b>	<b>445.07</b>

დასახეტი	„ამილიელაბის ფილიალი საქარტვალოში“		ქ. ქუთაისი, ფოთის ქ. №3, ავადმყოფთა მომსახურე სასულეარო ჰირთე ორდანი - ამილიელაბის ფილიალი საქარტვალოში	ფურც.
შამსრულ.	შს "აოგფორბი-XXI"			არ.15
ლირეპორი	დ. ლონლაძე			
დუნაზა	პ. ბალაზონია			
		ხალმონეა	ჭერების გეგმა 04 სართულზე	

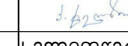
შამსრულე

ლელანის 063.№1 ხალმონე, დე თაროილი ნაკვალუდ 063.№1

C:\User\Administrator\Desktop\CAD\KUTAI 04.2023\ახლოვლები - ქუთაისი - 28.v

ქარ-ფანჯრების მარკირების გეგმა 01 სართულზე.

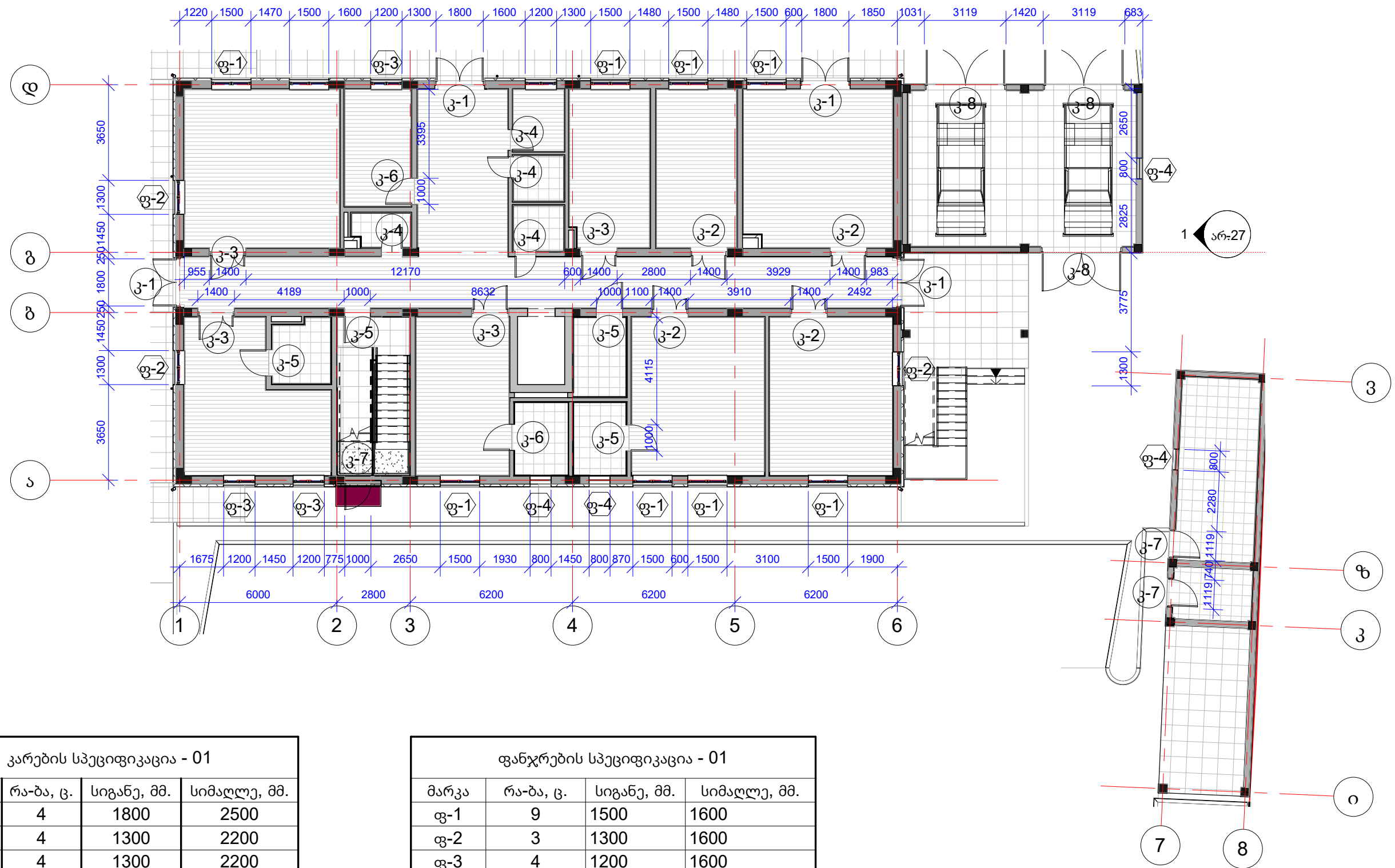

კარების სპეციფიკაცია - 01			
მარკა	რა-ბა, ც.	სიგანე, მმ.	სიმაღლე, მმ.
კ-1	4	1800	2500
კ-2	4	1300	2200
კ-3	4	1300	2200
კ-4	4	800	2200
კ-5	4	1000	2200
კ-6	2	1000	2200
კ-7	3	1000	2200
კ-8	3	3000	3000
სულ ჯამი:	28		

ფანჯრების სპეციფიკაცია - 01			
მარკა	რა-ბა, ც.	სიგანე, მმ.	სიმაღლე, მმ.
ფ-1	9	1500	1600
ფ-2	3	1300	1600
ფ-3	4	1200	1600
ფ-4	4	800	800
სულ ჯამი:	20		

დანიშნულება	„ახილიალების ფილიალი საქართველოში“		ქ. ქუთაისი, ფოთის ქ. №3, ავადმყოფთა მომსახურება სასაუბიარო პირთა ორდანი - ახილიალების ფილიალი საქართველოში ფურც. არ.16 კარ-ფანჯრების მარკირების გეგმა 01 სართულზე ფორმატი
მომხმარებელი	შპს „აოგფორბი-XXI“		
ლიკვირები	დ. ლონდაძე	<i>[Signature]</i>	
დასახელება	პ. ბალაშონია	<i>[Signature]</i>	
		ხელმოწერა	

გამომგებელი

დოკუმენტი 063.№1 საელემენტის და თარიღი ნაკვეთი 063.№1

არ-ფანჯრების მარკირების გეგმა 02 სართულზე.

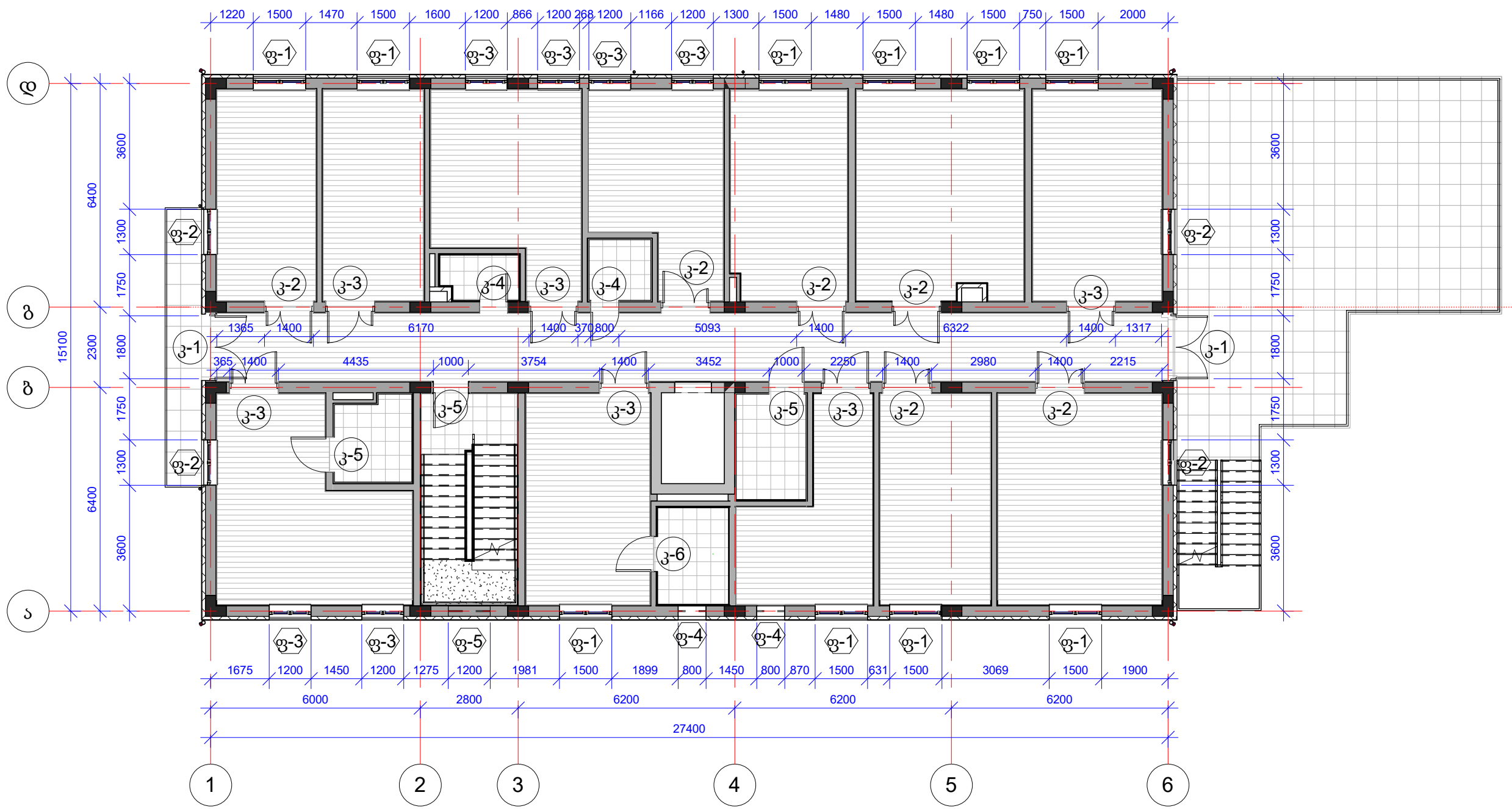

გამტანგებულა

დელანის 063.№1 სალმორ. და თარიღი ნაკვალად 063.№1

კარების სპეციფიკაცია - 02			
მარკა	რა-ბა, ც.	სიგანე, მმ.	სიმაღლე, მმ.
კ-1	2	1800	2500
კ-2	6	1300	2200
კ-3	6	1300	2200
კ-4	2	800	2200
კ-5	3	1000	2200
კ-6	1	1000	2200
სულ ჯამი:	20		

ფანჯრების სპეციფიკაცია - 02			
მარკა	რა-ბა, ც.	სიგანე, მმ.	სიმაღლე, მმ.
ფ-1	10	1500	1600
ფ-2	4	1300	1600
ფ-3	6	1200	1600
ფ-4	2	800	800
ფ-5	1	1200	1000
სულ ჯამი:	23		

დანავთი	„ამილიაზის ფილი- ალი საქართველოში“	
გამსრულ.	გვს "აორგორობი-XXI"	
ლიკაბორი	დ. ლონდაძე	<i>[Signature]</i>
დახაზა	პ. ბალაზონია	<i>[Signature]</i>
		ხელმოწერა

ქ. ქუთაისი, ფოთის ქ. №3, ავადმყოფთა მომსახურე სასულიერო პირთა ორდანი - ამილიაზის ფილიალი საქართველოში		ფურც. არ.17
კარ-ფანჯრების მარკირების გეგმა 02 სართულზე		

ქარ-ფანჯრების მარკირების გეგმა 03 სართულზე.

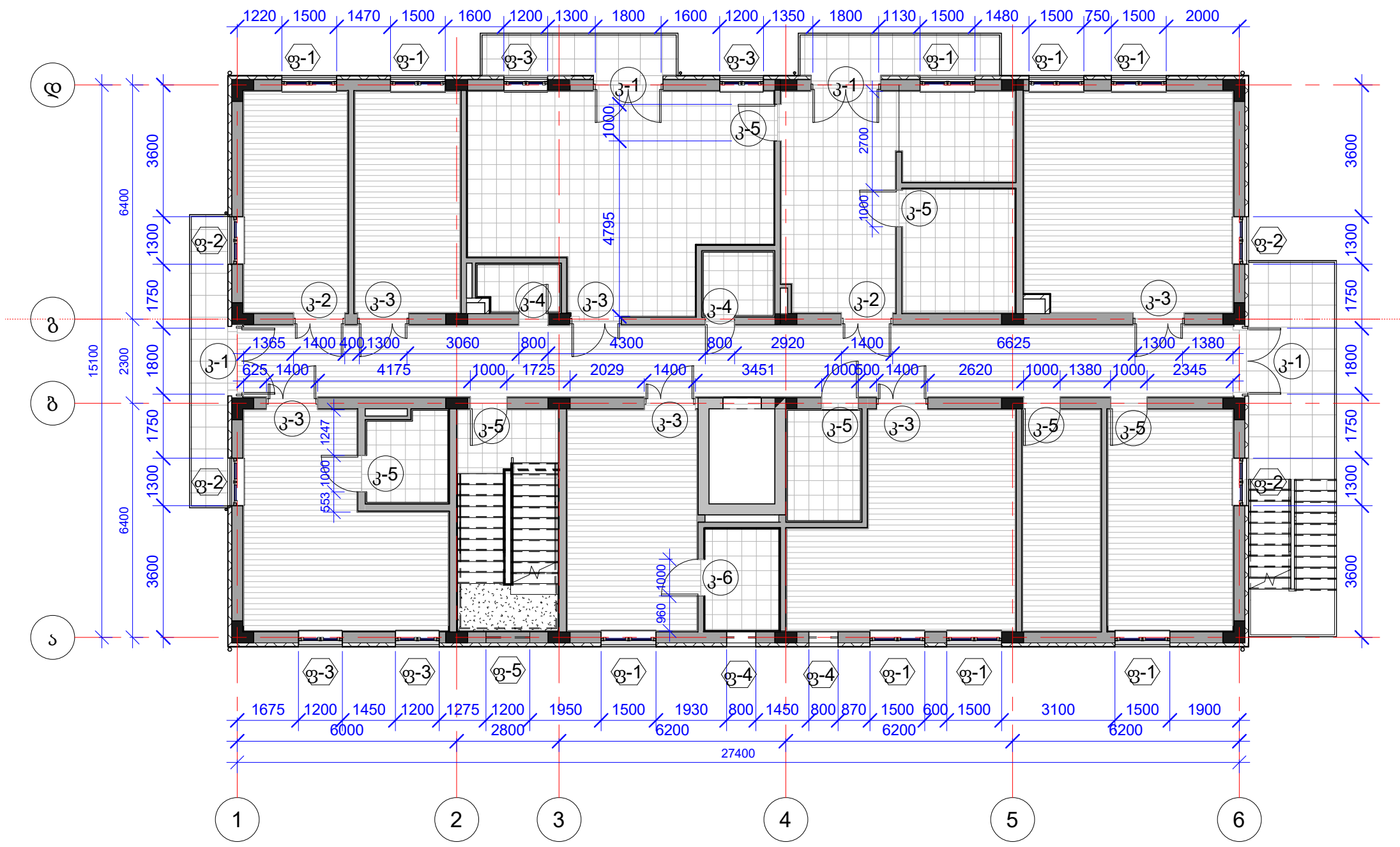

კარების სპეციფიკაცია - 03			
მარკა	რა-ბა, ც.	სიგანე, მმ.	სიმაღლე, მმ.
კ-1	4	1800	2500
კ-2	2	1300	2200
კ-3	6	1300	2200
კ-4	2	800	2200
კ-5	7	1000	2200
კ-6	1	1000	2200
სულ ჯამი:	22		

ფანჯრების სპეციფიკაცია - 03			
მარკა	რა-ბა, ც.	სიგანე, მმ.	სიმაღლე, მმ.
ფ-1	9	1500	1600
ფ-2	4	1300	1600
ფ-3	4	1200	1600
ფ-4	2	800	800
ფ-5	1	1200	1000
სულ ჯამი:	20		

დანიშნულება	„ამილიალების ფილიალი საქართველოში“	
გამსრულ.	გვს "აოგფორები-XXI"	
ლიკავორი	დ. ლონდაძე	<i>[Signature]</i>
დახუბა	პ. ბალაზონია	<i>[Signature]</i>
		ხელმოწერა

ქ. ქეთისი, ფოთის ქ. №3, ავადმყოფთა მომსახურება სასულიერო პირთა ორდანი - ამილიალების ფილიალი საქართველოში	ფურც. არ.18
ქარ-ფანჯრების მარკირების გეგმა 03 სართულზე	

გამომგებია

სართლის მფლობელი და ტერიტორიის მფლობელი

ქარ-ფანჯრების მარკირების გეგმა 04 სართულზე.

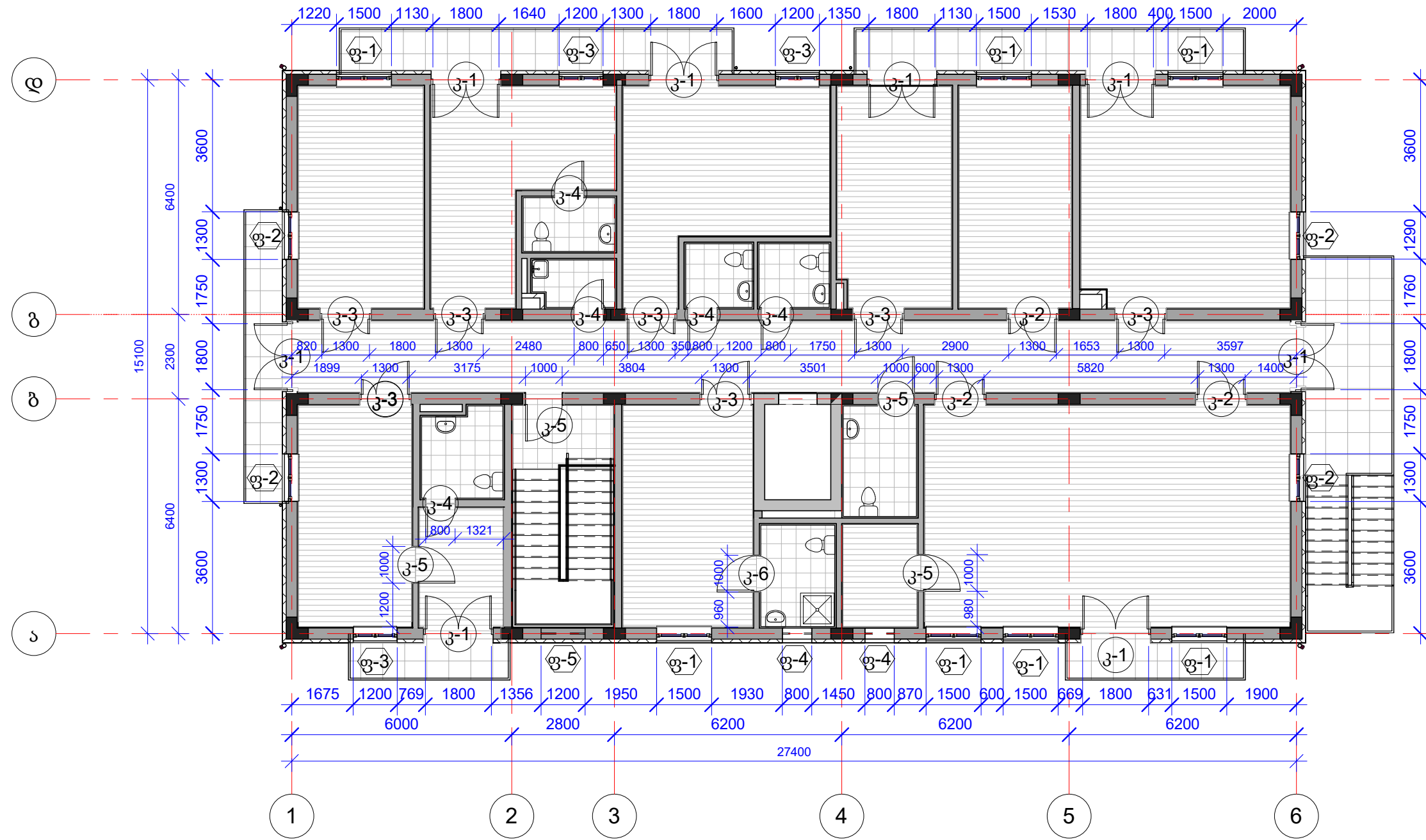

კარების სპეციფიკაცია - 04

მარკა	რა-ბა, ც.	სიგანე, მმ.	სიმაღლე, მმ.
კ-1	8	1800	2500
კ-2	3	1300	2200
კ-3	7	1300	2200
კ-4	5	800	2200
კ-5	4	1000	2200
კ-6	1	1000	2200
სულ ჯამი:	28		

ფანჯრების სპეციფიკაცია - 04

მარკა	რა-ბა, ც.	სიგანე, მმ.	სიმაღლე, მმ.
ფ-1	7	1500	1600
ფ-2	4	1300	1600
ფ-3	3	1200	1600
ფ-4	2	800	800
ფ-5	1	1200	1000
სულ ჯამი:	17		

დანიშნულება	„ხაბილიაზის ფილიალი საქართველოში“		ქ. ქუთაისი, ფოთის ქ. №3, ავადმყოფთა მომსახურება სასულიერო ჰირთა ორდენი - ხაბილიაზის ფილიალი საქართველოში	ფურც. არ.19
შემსრულებელი	შპს "აორგორობი-XXI"			
დირექტორი	დ. ლონდაძე			
დანიშნულება	პ. ბალაშონია			
		ხელმოწერა	ქარ-ფანჯრების მარკირების გეგმა 04 სართულზე	

შეთანხმებულია

დელანის 063.№1 საელმორ. და თარიღი ნაკვალად 063.№1

მათხანანგაბაული

ლაუნის 063.№1 | საკლამორ. და თარიღი ნაკვალად 063.№1

ხარების სპეციფიკაცია									
დასახელება	ხ-1	ხ-2	ხ-3	ხ-4	ხ-5	ხ-6	ხ-7	ხ-8	ხ-9
მასალა	მაბლოკლასტ.	ალუმინი	ალუმინი	ალუმინი	ალუმინი	ალუმინი	მაბლოკლასტ.	ლითონი	მაბლოკლასტ.
რაოდენობა; ც.	18 ც.	15 ც.	23 ც.	13 ც.	18 ც.	5 ც.	3 ც.	3 ც.	1 ც.
სიგანე; მ.	1.8	1.3	1.3	0.8	1.0	1.0	1.0	3.0	0.7
სიმაღლე; მ.	2.5	2.2	2.2	2.2	2.2	2.2	2.2	3.0	0.9
წინახედი									
ჭრილი									
ხარის გაღება		მარჯვნივ	მარცხნივ	მარცხნივ	მარცხნივ	მარჯვნივ	მარცხნივ		მარცხნივ
ფართი; მკვ.	4.50	2.86	2.86	1.76	2.20	2.20	2.20	9.0	0.63
ჯამი; მკვ.	81.00	42.90	65.78	22.88	39.60	11.0	6.60	27.0	0.63

ფანჯრების სპეციფიკაცია					
დასახელება	ფ-1	ფ-2	ფ-3	ფ-4	ფ-5
მასალა	მაბლოკლასტ.	მაბლოკლასტ.	მაბლოკლასტ.	მაბლოკლასტ.	მაბლოკლასტ.
რაოდენობა; ც.	35 ც.	15 ც.	17 ც.	10 ც.	3 ც.
სიგანე; მ.	1.5	1.3	1.2	0.8	1.2
სიმაღლე; მ.	1.6	1.6	1.6	0.8	1.0
წინახედი					
ფართი; მკვ.	2.40	2.08	1.92	0.64	1.20
ჯამი; მკვ.	84.0	31.20	32.64	6.40	3.60

დანიშნულება	„ხაზილიალების ფილიალი საქართველოში“		ქ. ქუთაისი, ფოთის ქ. №3, ავადმყოფთა მომსახურე სასულიერო ჰოსპიტალი - ხაზილიალების ფილიალი საქართველოში	ფურც.
შემსრულ.	შპს "აორგორბი-XXI"			არ.20
დირექტორი	დ. ლონდაძე			
დასახე	პ. მალაზონია			
		ხელმოწერა	კარ-ფანჯრების სპეციფიკაცია	

ჭრილი ა-ა

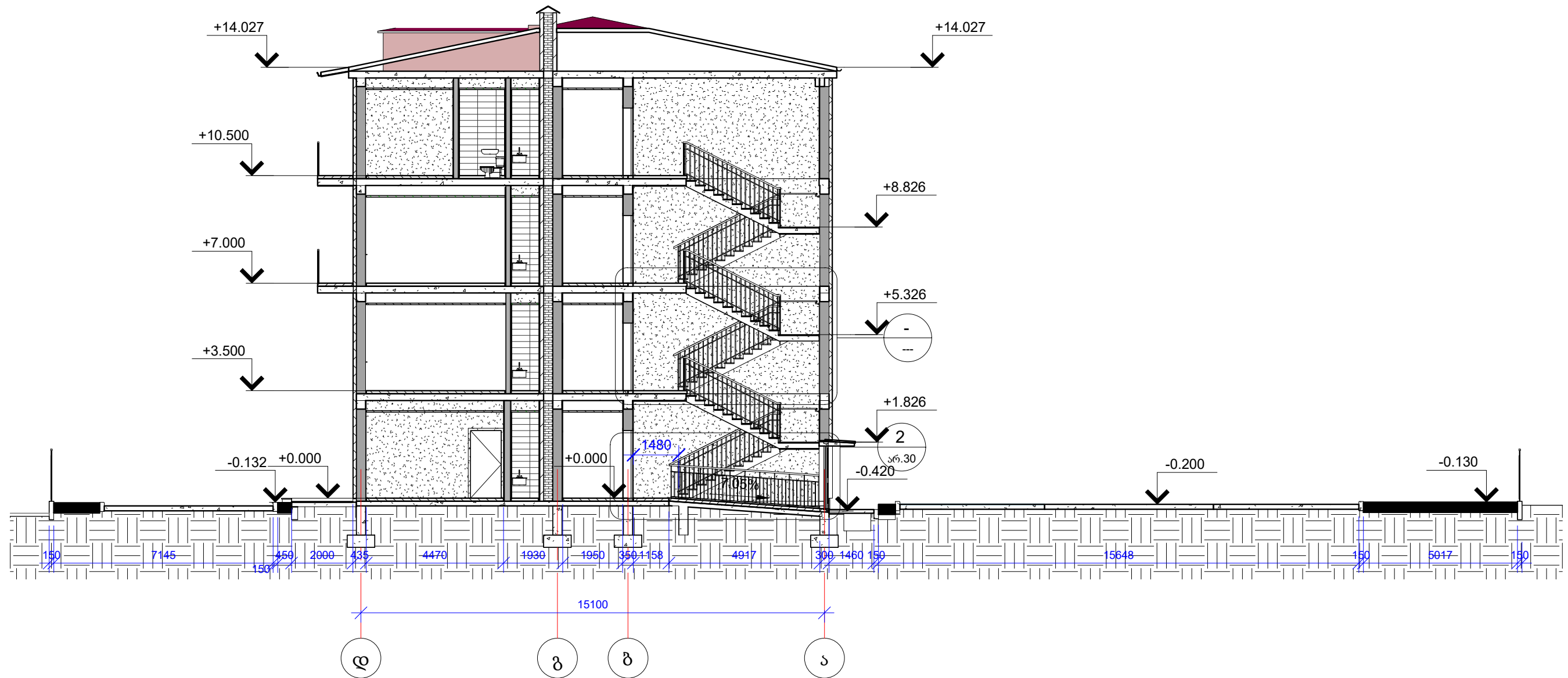

გეომეტრიკა

საქართველო, დ. თბილისი, ნავსადგომი 063. №1

დანიშნულება	„ახილეთაშის ფილიალი საკრთველო“		ქ. ქუთაისი, ფოთის ქ. №3, ავადმყოფთა მომსახურება სასულიერო ჯირთა ორდენი - ახილეთაშის ფილიალი საკრთველო	ფურც. არ.21
გამსრულ.	გვს „აოგფორბი-XXI“			
ლიკავორი	დ. ლონდაძე			
დასახა	პ. ბაღაშინია			
		ხელმოწერა	ჭრილი ა-ა	ფურცლები



ჭრილი ა-ა'

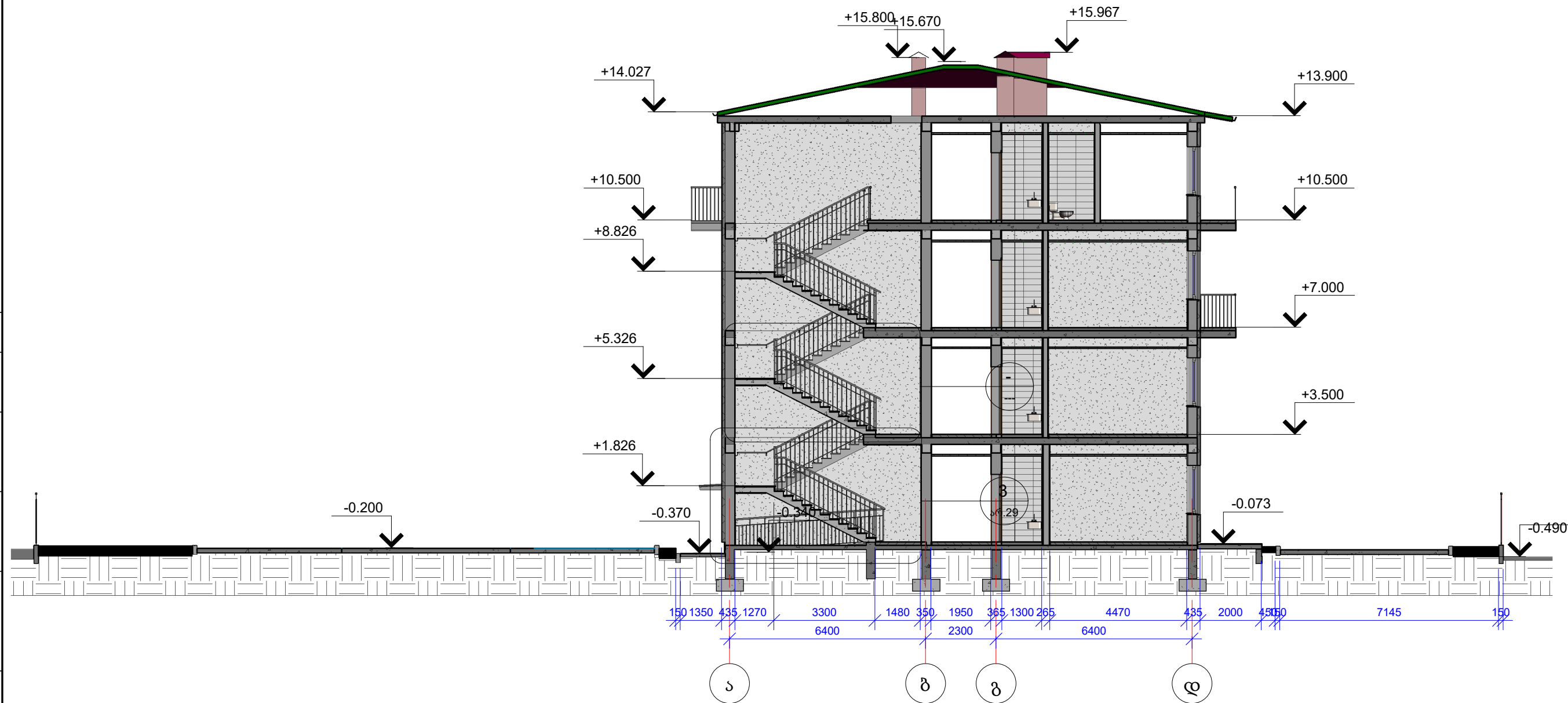

გეგმარება

საქართველო, დ. თბილისი, ნაგებობის № 063.06

დასახეობა	„ახილეთაბის ფილიალი საკრებულო“		ქ. ქუთაისი, ფოთის ქ. №3, ავადმყოფთა მოსახლურ სასულიერო ჰიროთა ორდენი - ახილეთაბის ფილიალი საკრებულო	ფურც.
გამსრულ.	შპს „აოგორები-XXI“			არ.22
დირექტორი	დ. ლომიძე	<i>[Signature]</i>		
დასახ.	პ. ბაღატიანი	<i>[Signature]</i>		
		სალომონა	ჭრილი ა-ა'	ფურცლები

ჭრილი ბ-ბ



გამანახებელი

ლაუნჩის 063.№1 ხელმოწერა და თარიღი ნაკვეთი 063.№1

დანიშნულება	„ხაბილიაზის ფილიალი საქართველოში“		ქ. ქუთაისი, ფოთის ქ. №3, ავადმყოფთა მომსახურება სასულიერო პირთა ორდენი - ხაბილიაზის ფილიალი საქართველოში	ფურც.
შემსრულებელი	შპს „არქიტექტურა-XXI“			არ.23
დირექტორი	დ. ლომიძე	<i>[Signature]</i>		
დასახელება	პ. ბელაშვილი	<i>[Signature]</i>		
		ხელმოწერა	ჭრილი ბ-ბ	ფურცლები

ჭრილი 3-3



გაბიძგაბი

ლაუნის 063.№ სკალაში და ტარილი ნაკვალად 063.№

დასავთი	„ამილიაზის ფილი- ალი საქართველოში“		ქ. ქუთაისი, ფოთის ქ. №3, ავადმყოფთა მომსახურე სასულიერო ჰირთა ორდენი - ამილიაზის ფილიალი საქართველოში	ფურც.
გამსრულ.	გვს "აოგფორბი-XXI"			არ.24
ღირებორი	დ. ღონღობე			
ღახუბ	პ. გულბონი			
		ხღმონღრე	ჭრილი 3-3	ფორგბი

ფასადი 1-6 ღერძებში

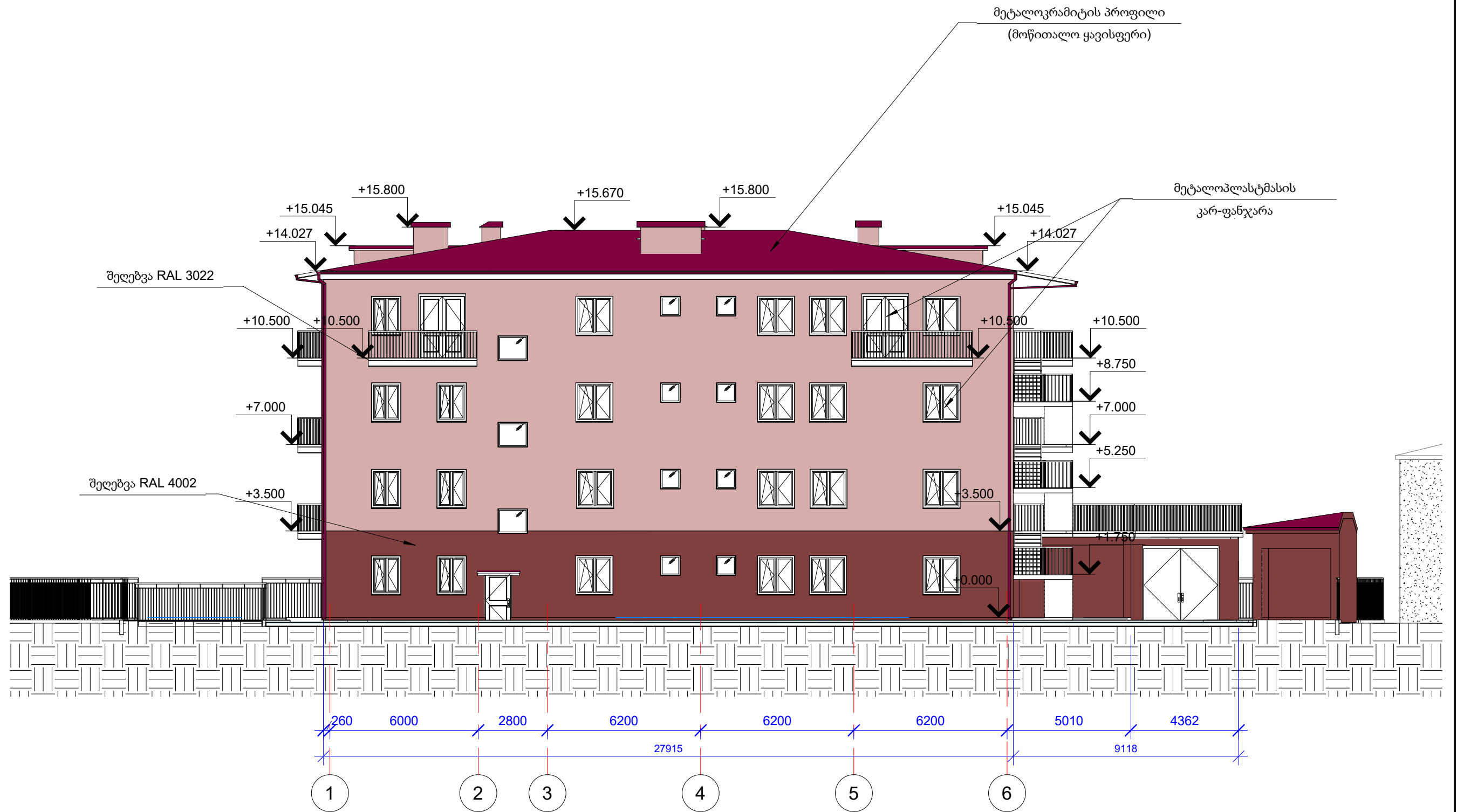

გამთხვევა

ლაუნდის 063.№1 ხელმოწერა და თარიღი ნაკვეთი 063.№1

დანავეთი	„ხაბილიალების ფილიალი საქართველოში“		ქ. ქუთაისი, ფოთის ქ. №3, ავადმყოფთა მომსახურება სასულიერო პირთა ორდენი - ხაბილიალების ფილიალი საქართველოში ფასადი 1-6 ღერძებში	ფურც.
გამსრულ.	გვს "აომფორები-XXI"			არ.25
ლიკავორი	დ. ლოდუაძე	<i>[Signature]</i>		
დასახა	პ. ბალაშონია	<i>[Signature]</i>		ხელმოწერა

ფასადი 6-1 ღერძებში



გამანახებელი

დ. თარგიანი  
საქალაქო, დ. თარგიანი  
საქალაქო, დ. თარგიანი  
საქალაქო, დ. თარგიანი

დანიშნულება	„ხაბილიაზის ფილიალი საქართველოში“		ქ. ქუთაისი, ფოთის ქ. №3, ავადმყოფთა მომსახურება სასულიერო პირთა ორდენი - ხაბილიაზის ფილიალი საქართველოში	ფურც.
გამსრულ.	შპს „აოგფორბი-XXI“			არ.26
დირექტორი	დ. ლომიძე	<i>[Signature]</i>		
დასაზრ.	პ. ბაღატიანი	<i>[Signature]</i>		
		ხელმოწერა	ფასადი 6-1 ღერძებში	

ფასადი ა-დ ღერძებში

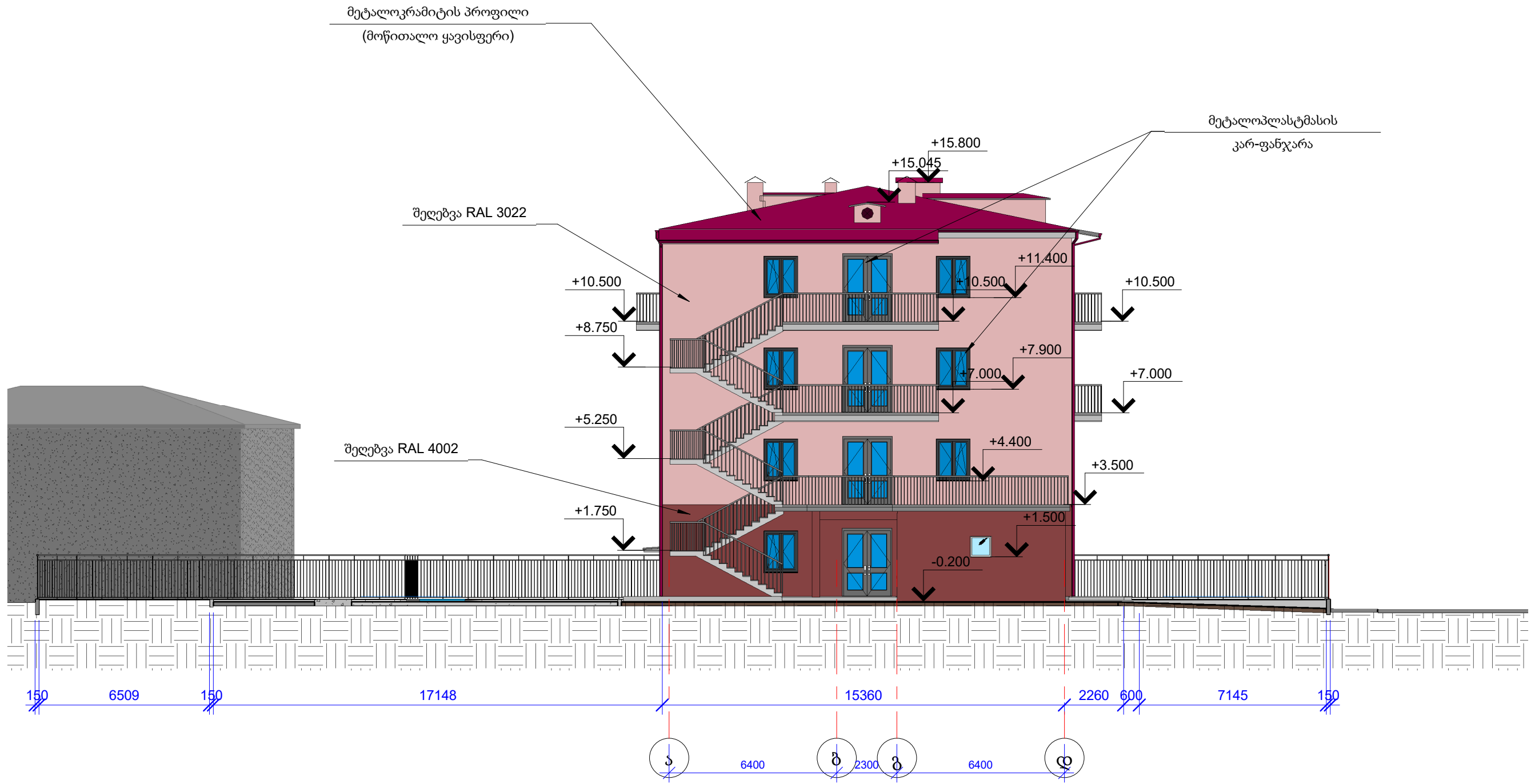

გამთხვევა

საქართველო, დ. თბილისი, ნაგავსაფარი 063.0/1

დანიშნულება	„ახილეთაბის ფილიალი საკრთვალოში“		ქ. ქუთაისი, ფოთის ქ. №3, ავადმყოფთა მომსახურება სასულიერო ჰირთა ორდანი - ახილეთაბის ფილიალი საკრთვალოში	ფურც.
გამსრულ.	გვს „აორფორბი-XXI“			არ.27
ლიკავორი	დ. ღონლაქა	<i>[Signature]</i>		
დასაბა	პ. გულზონია	<i>[Signature]</i>		
		ხელმოწერა	ფასადი ა-დ ღერძებში	

ფასადი დ-ა ღერძებში

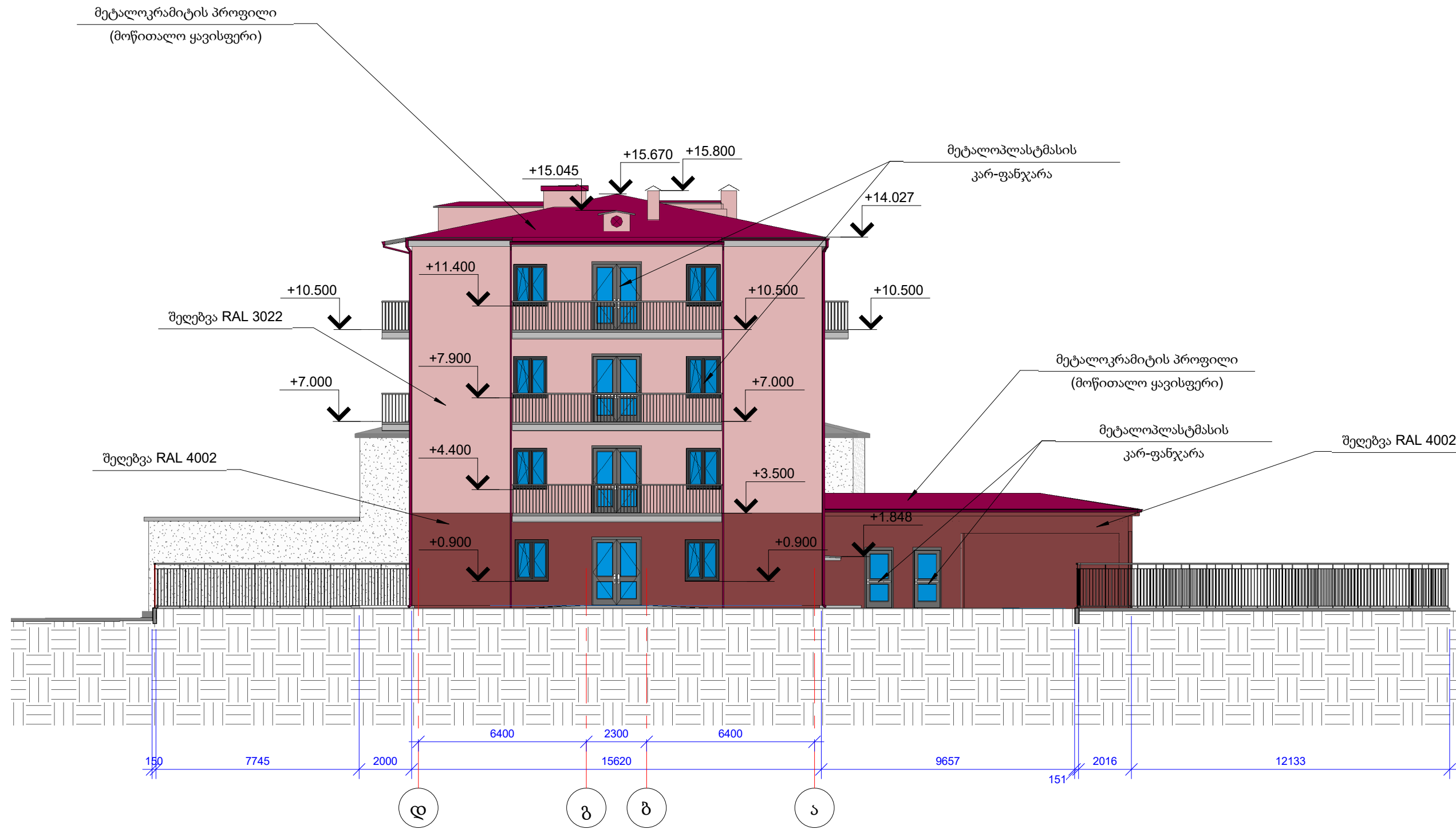

გამტანუნაგაბაული

ლაუნის 063.№1 სალმორ. და თარიღი ნაკვალად 063.№1

დანავეთი	„ხამილიაუბის ფილი- ალი საქართველოში“		ქ. ქუთაისი, ფოთის ქ. №3, ავადგყოფთა მომსახურე სასულიერო ჰირთა ორდანი - ხამილიაუბის ფილიალი საქართველოში	ფურც.
გამსრულ.	გვს "აომფორები-XXI"			არ.28
ღირაპორი	დ. ღონდაქა	<i>[Signature]</i>		
დახუბა	პ. გულზონია	<i>[Signature]</i>		
		ხალმონაქა	ფასადი დ-ა ღერძებში	ფორმები

კიბის უჯრედის გეგმა - 01 სართულზე  
შ. 1:30

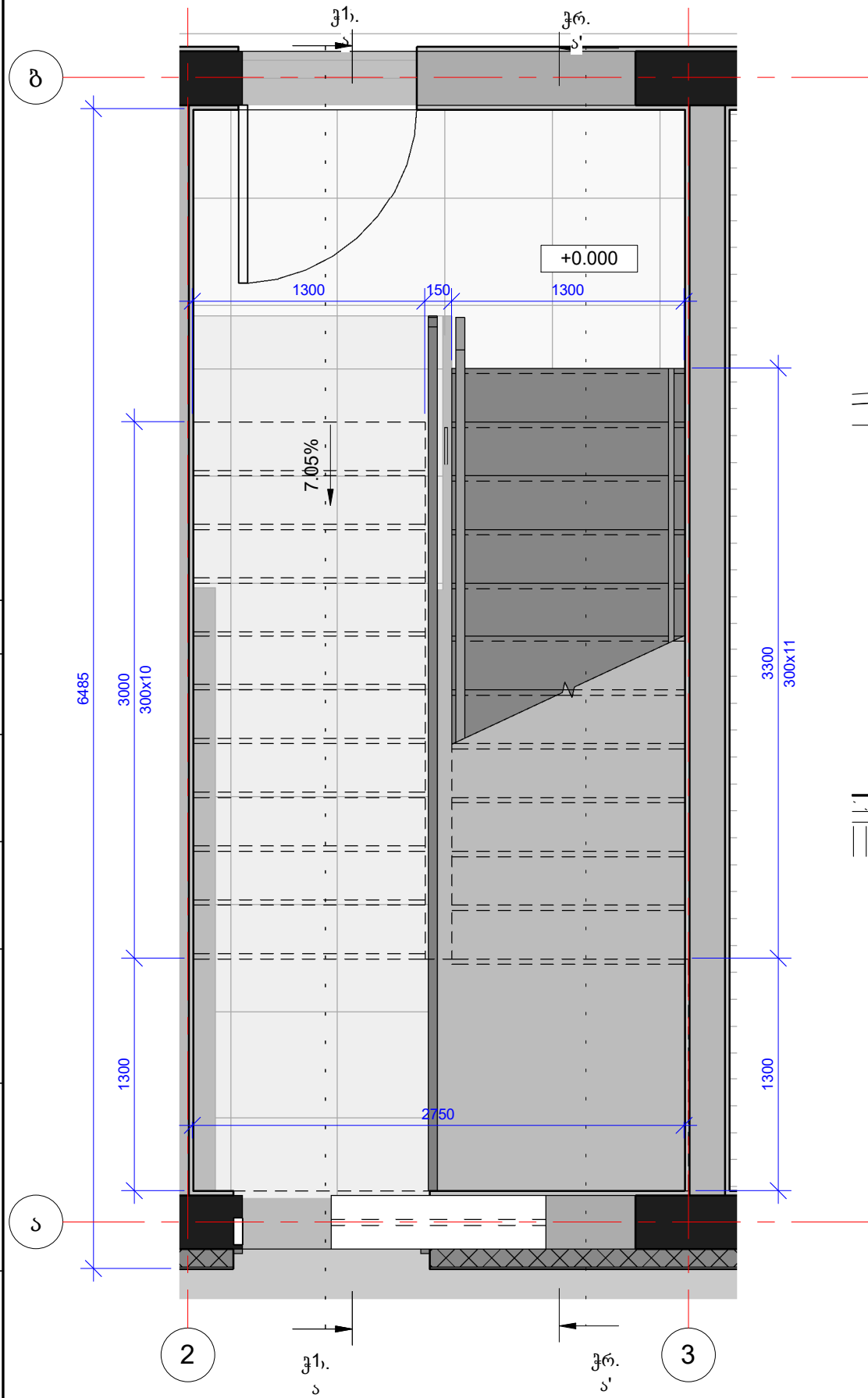

კიბის უჯრედის ჭრილი ა-ა' ფრაგმენტი - 01 სართულზე  
შ. 1:30

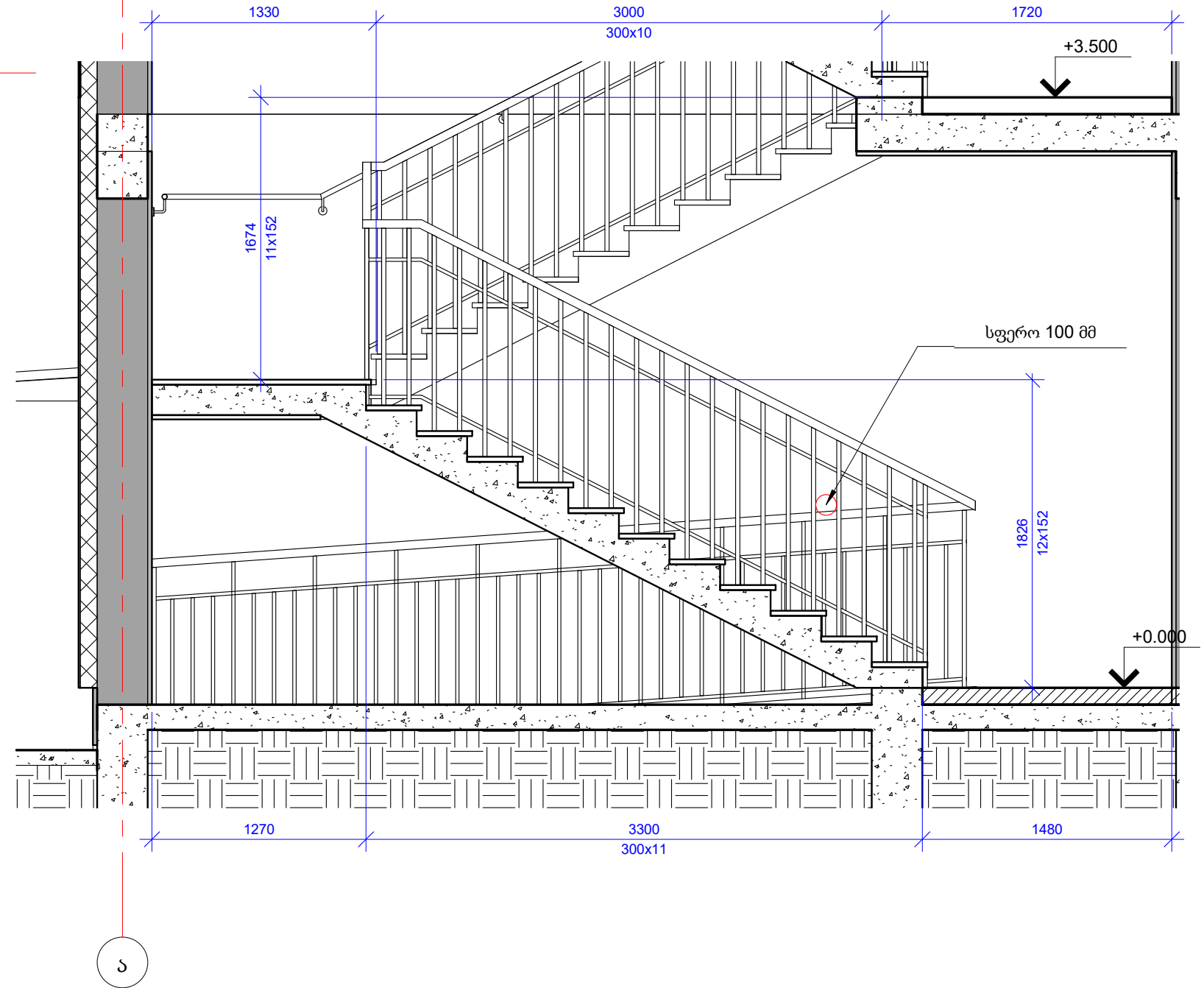

გამანახებელი

ლაუნჩის 063.№1 სალონო, და თარიღი ნაკვეთი 063.№1

დანავეთი	„ხაბილიალების ფილიალი საქართველოში“		ქ. ქუთაისი, ფოთის ქ. №3, ავადგყოფთა მომსახურე სასულიერო ჰიროთა ორდანი - ხაბილიალების ფილიალი საქართველოში	ფურც. არ.29
გამსრულ.	შპს "აოგფორები-XXI"			
ლიკავტორი	დ. ლოლაქა			
დახაზა	ვ. ბალაზონია			
		ხელმოწერა	კიბის უჯრედის გეგმა 01 სართულზე, ჭრილები.	



ხიზის უჯრადის ზრდილი ა-ა ფრაგმენტი - 01 სართულზე  
შ. 1:50

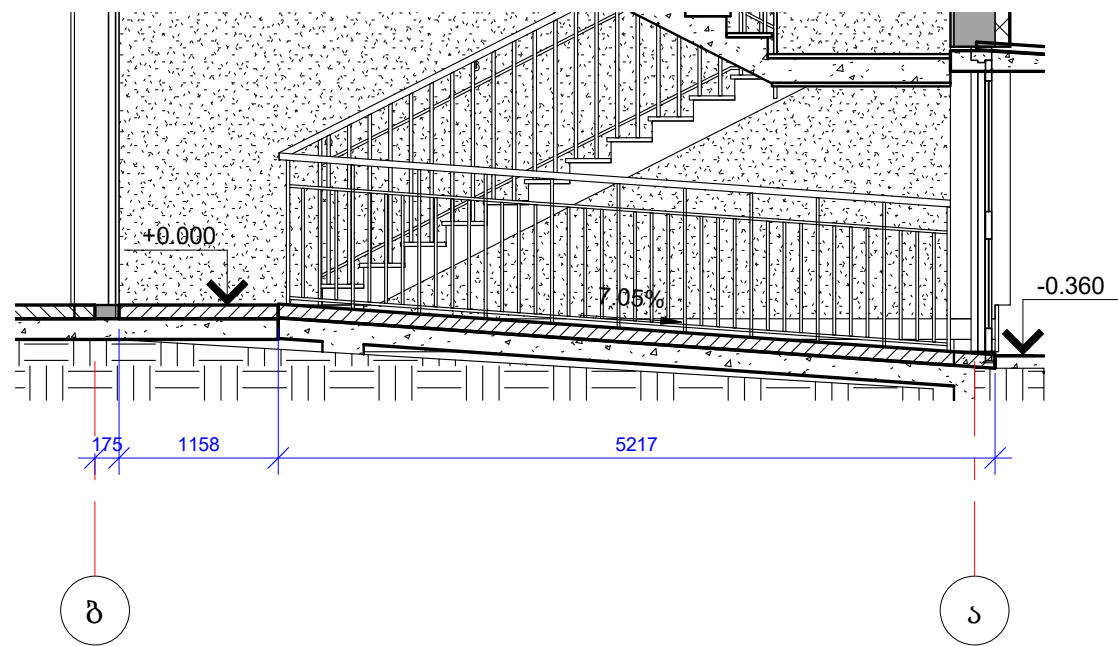

შიდა პანდუსის გეგმა

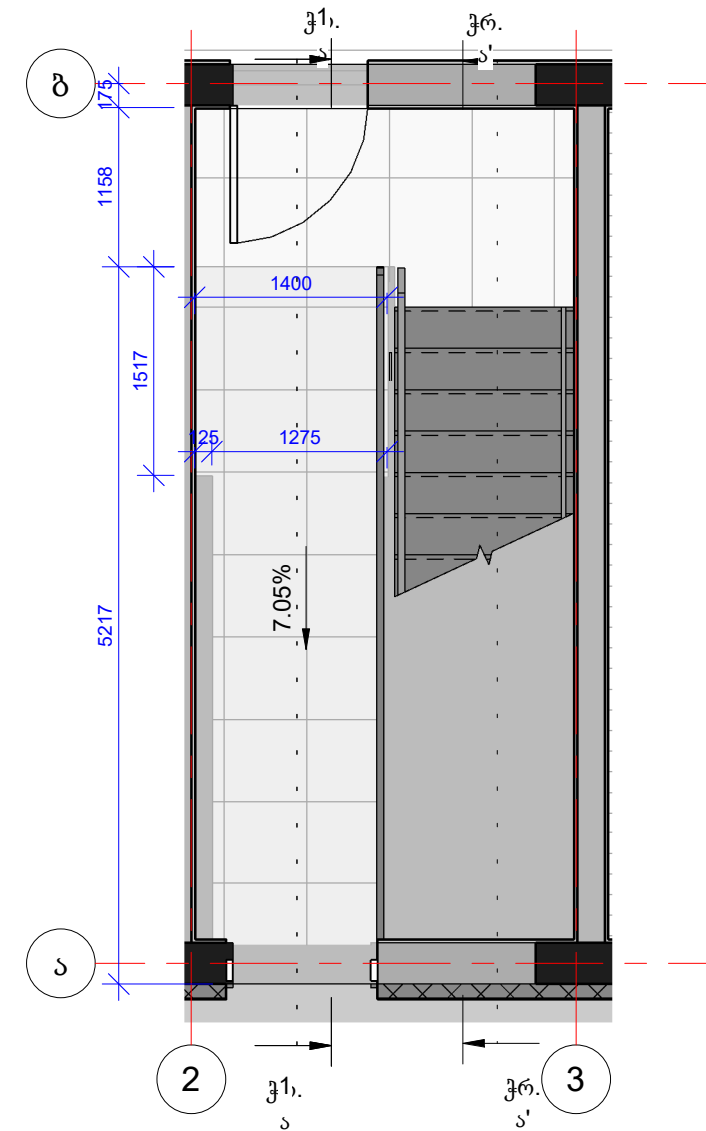

გარე ხიზა №3-ის გეგმა

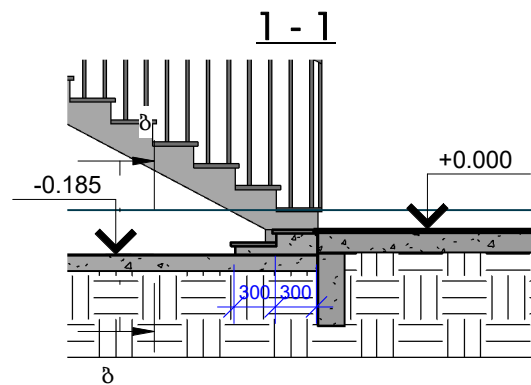
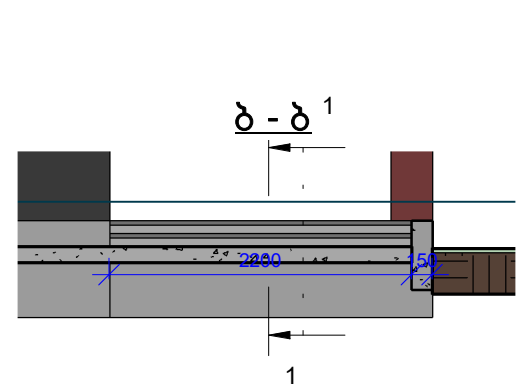
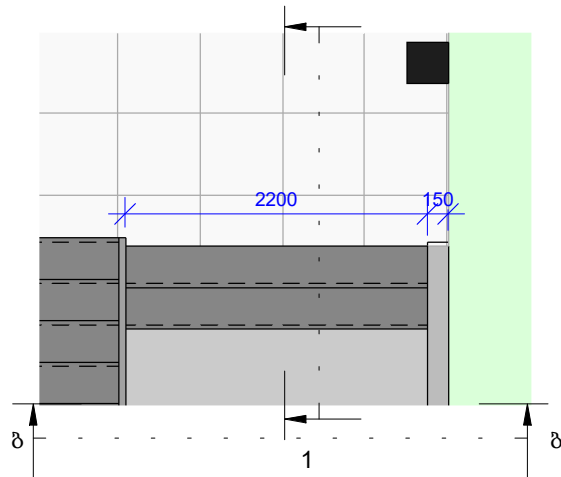

გამომგებია

ლაღანის 063.№1 სალგორ. და თარიღი ნაკვალად 063.№1

დანავეთი	„ხამილიაზის ფილი-ალი საქართველოში“		ქ. ქუთაისი, ფოთის ქ. №3, ავადმყოფთა მომსახურე სასულიერო ჰირთა ორდენი - ხამილიაზის ფილიალი საქართველოში	ფურც. არ.30
გამსრულ.	გვს "აოგფორბი-XXI"			
ღირაბორი	დ. ღონლაქა			
დასაზა	პ. ბალაზონია			
		ხალგონა	გარე კიბე № 3- ის და შიდა პანდუსის დეტალური ნახაზი	

ფასადი 6-1-ის ფრაგმენტი

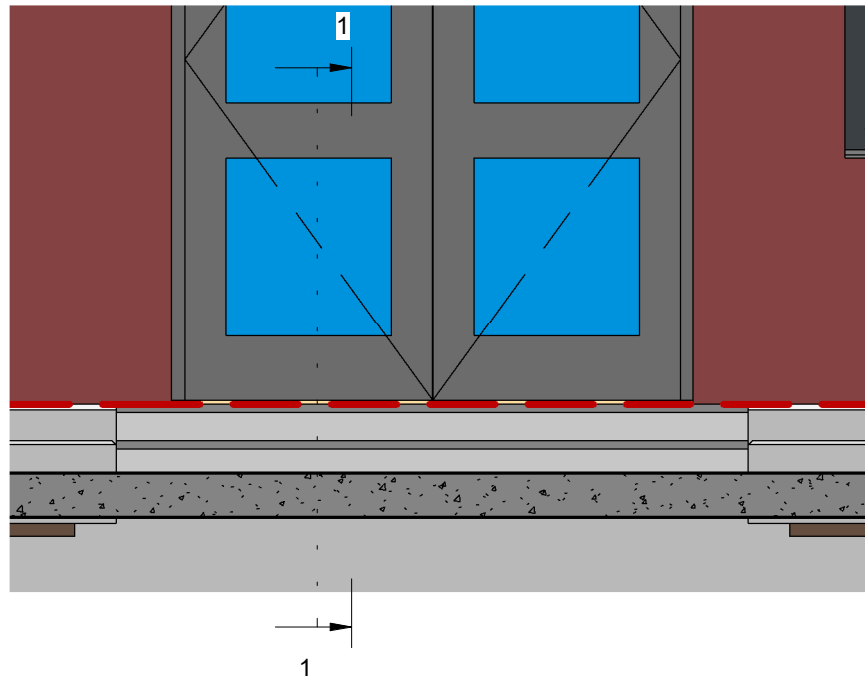

1-1

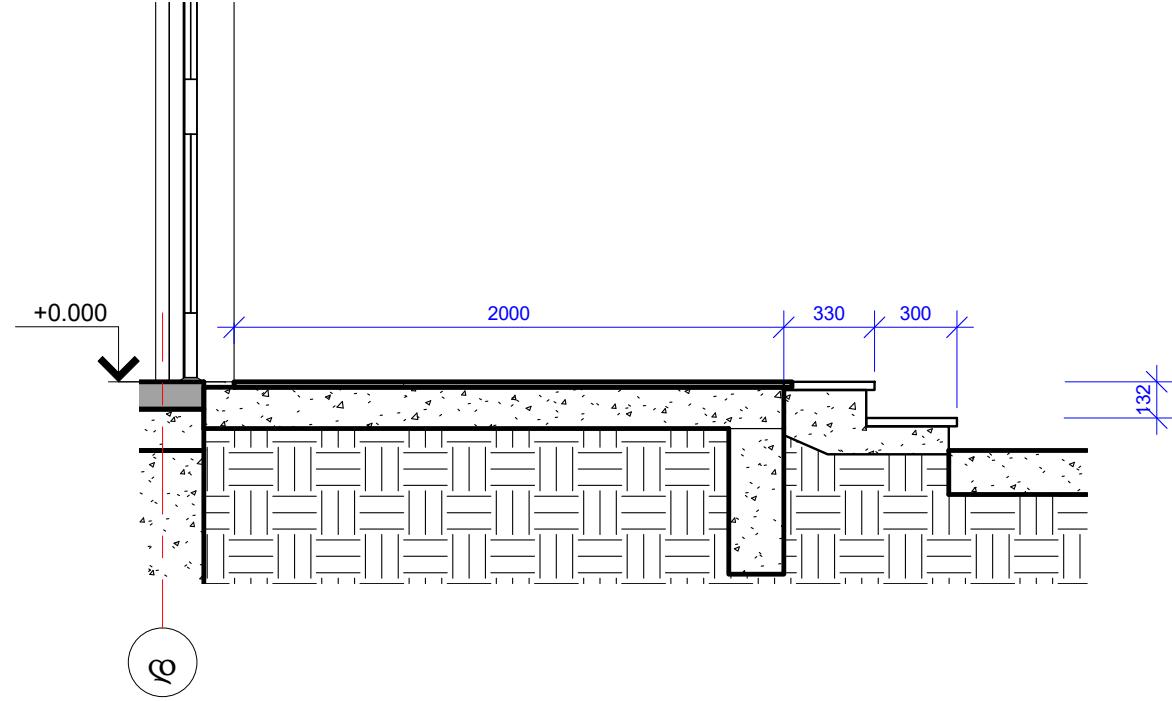

ბარე კიბე №1 - გეგმა

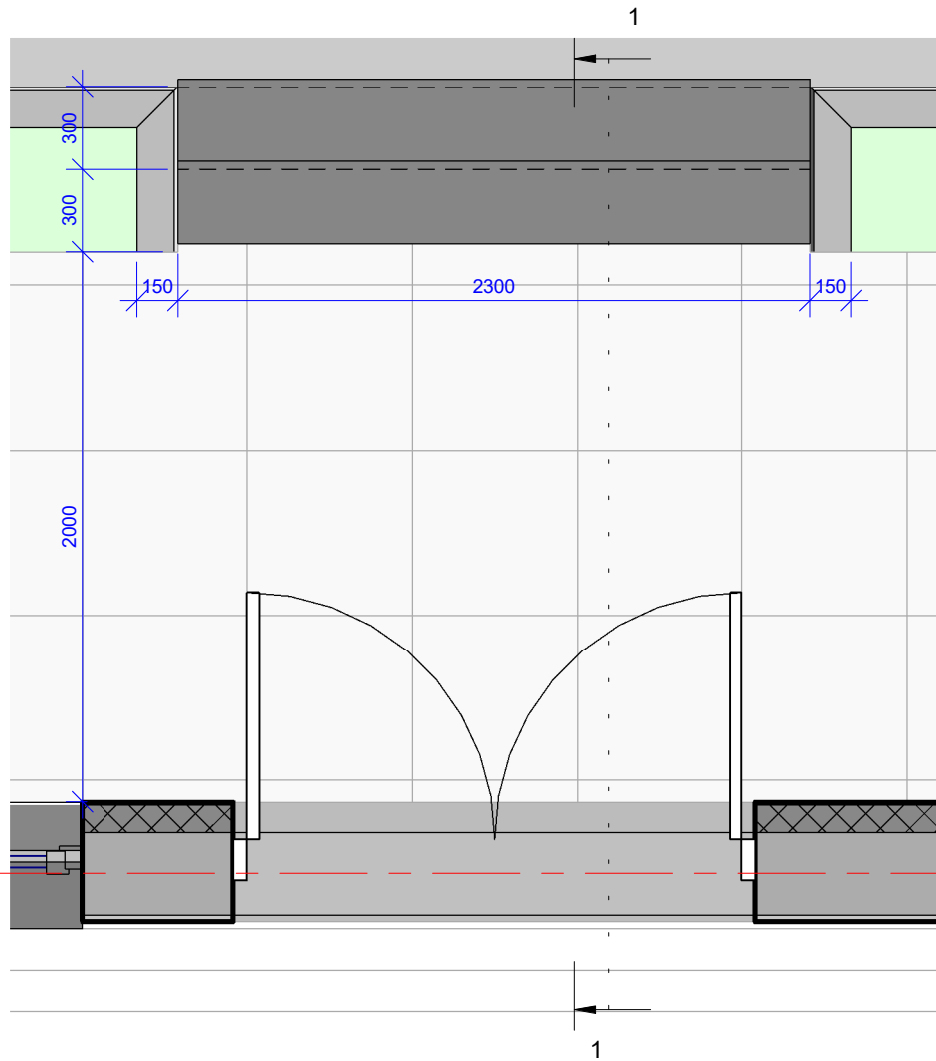

შეთანხმებულია

დაუდინს 063.№1 საელმოვნ. და თარიღით ნაკვეთად 063.№1

18

დანავეთი	„ხამილიაღის ფილი- ალი საქართველოში“		ქ. ქუთაისი, ფოთის ქ. №3, ავადმყოფთა მომსახურე სასულიერო ჰიროთა ორდენი - ხამილიაღის ფილიალი საქართველოში	ფურც.
შემსრულ.	შპს "აოგფორბი-XXI"			არ.31
დირაქტორი	დ. ლოდუა		გარე კიბე № 1- ის დეტალური ნახაზი (6-1 დერეგში)	ფორმატი
დასაზა	პ. ბელალონია			
		ხელმოწერა		

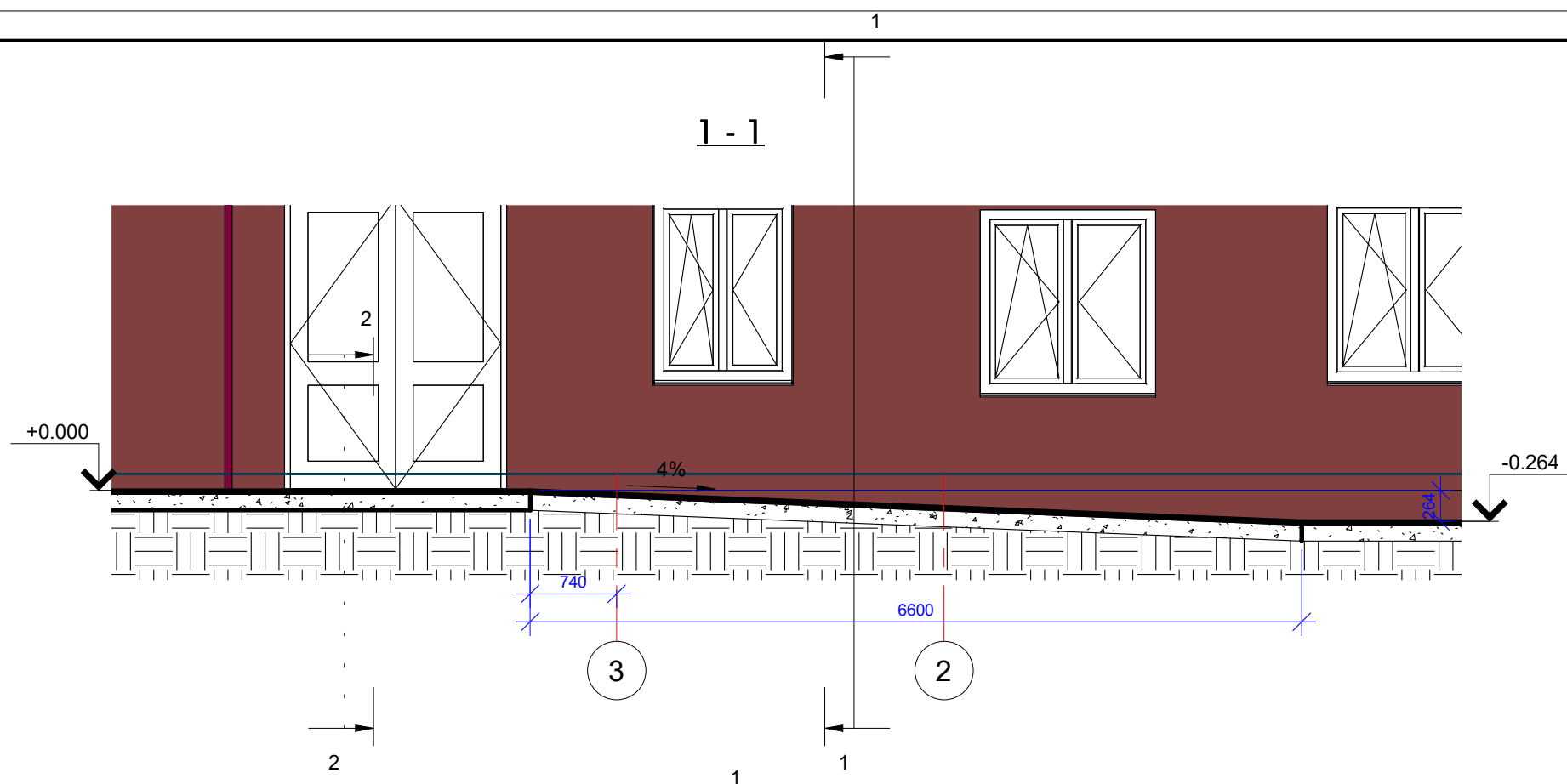

გარე პანდუსი №1 და გარე კიბე №2  
გეგმა

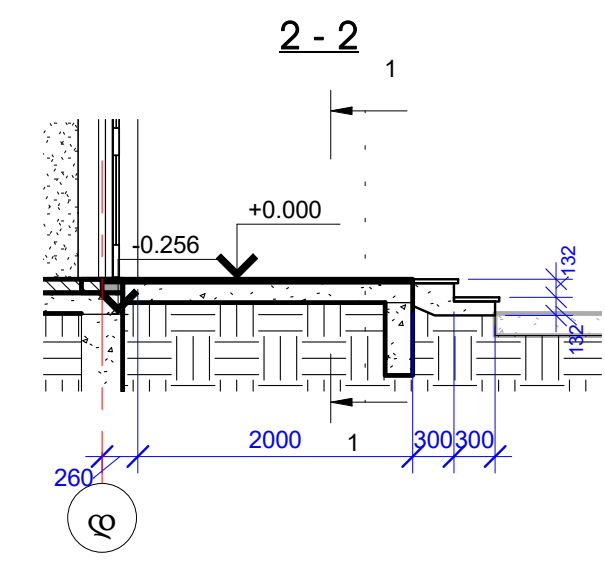
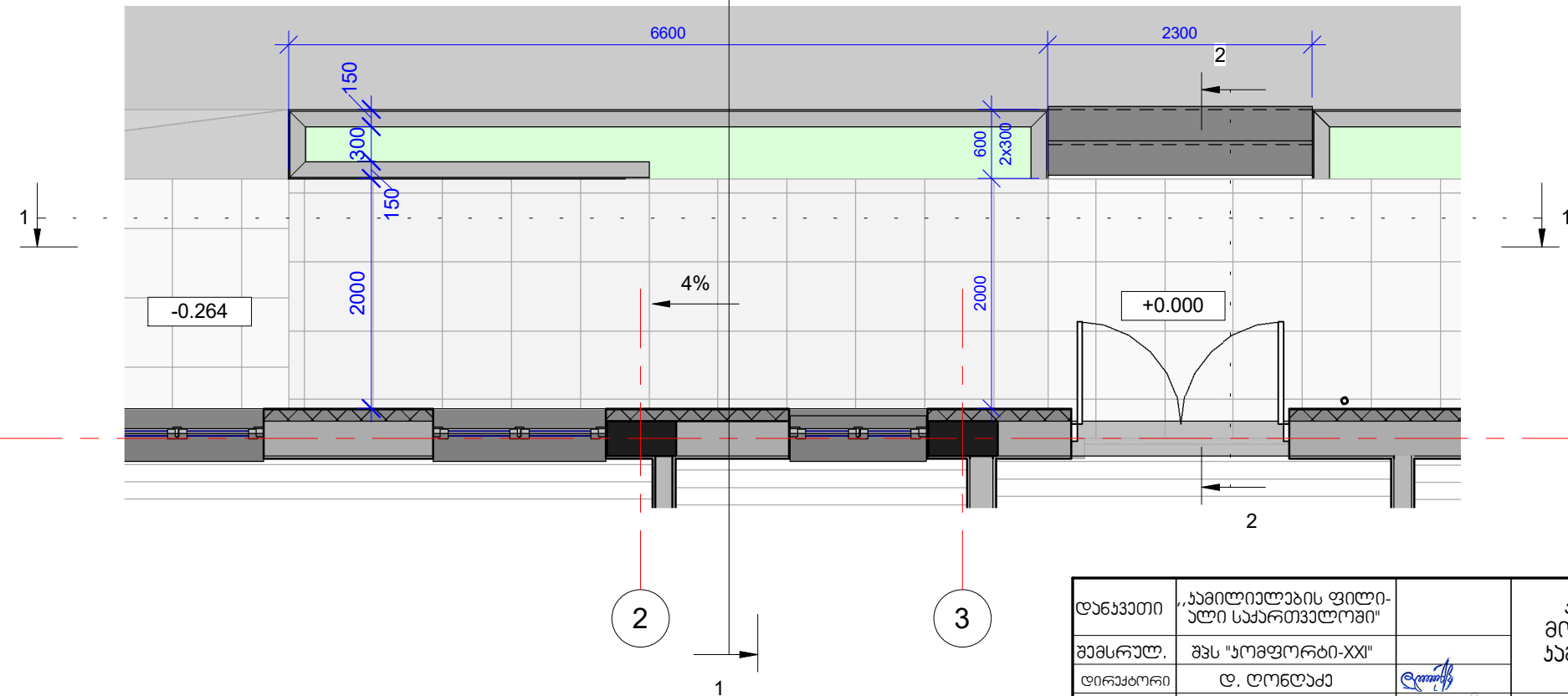

შპს "საქსტრედა" - არქიტექტურული და ინჟინერული კომპანია  
 საქართველო, თბილისი, დ. ლომთაძის ქ. №10  
 ტელ: +995 77 735 10 10  
 ელ: info@saxstrada.ge

დანიშნულება	„ხაბილიტაციის ფილიალი საქართველოში“	ქ. ქუთაისი, ფოთის ქ. №3, ავადმყოფთა მომსახურება სასულიერო პირთა ორდენი - ხაბილიტაციის ფილიალი საქართველოში გარე პანდუსი №1 და გარე კიბე №2 - დეტალური ნახაზი	ფურც.
შემსრულებელი	შპს "საქსტრედა-XXI"		არ.32
ლიკენი	დ. ლომთაძე		
დასახელება	პ. ბაღატიანი		
	ხელმოწერა		

გეომეტრიკა

საქონლის მფლობელი: დათარიღებული ნაკვეთი №63.1/1

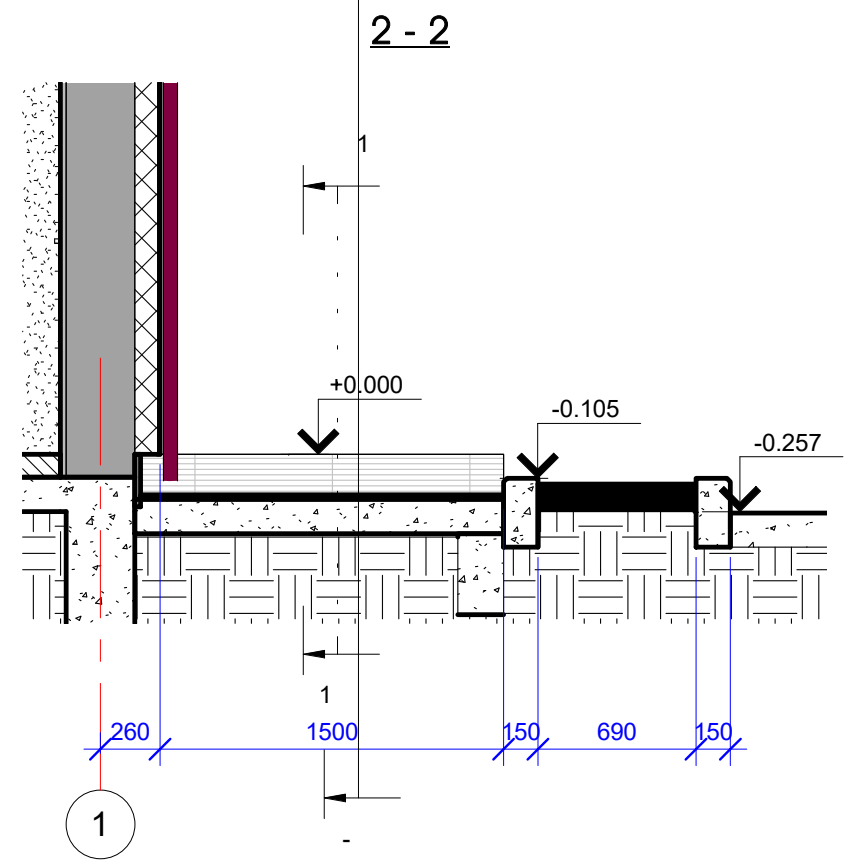
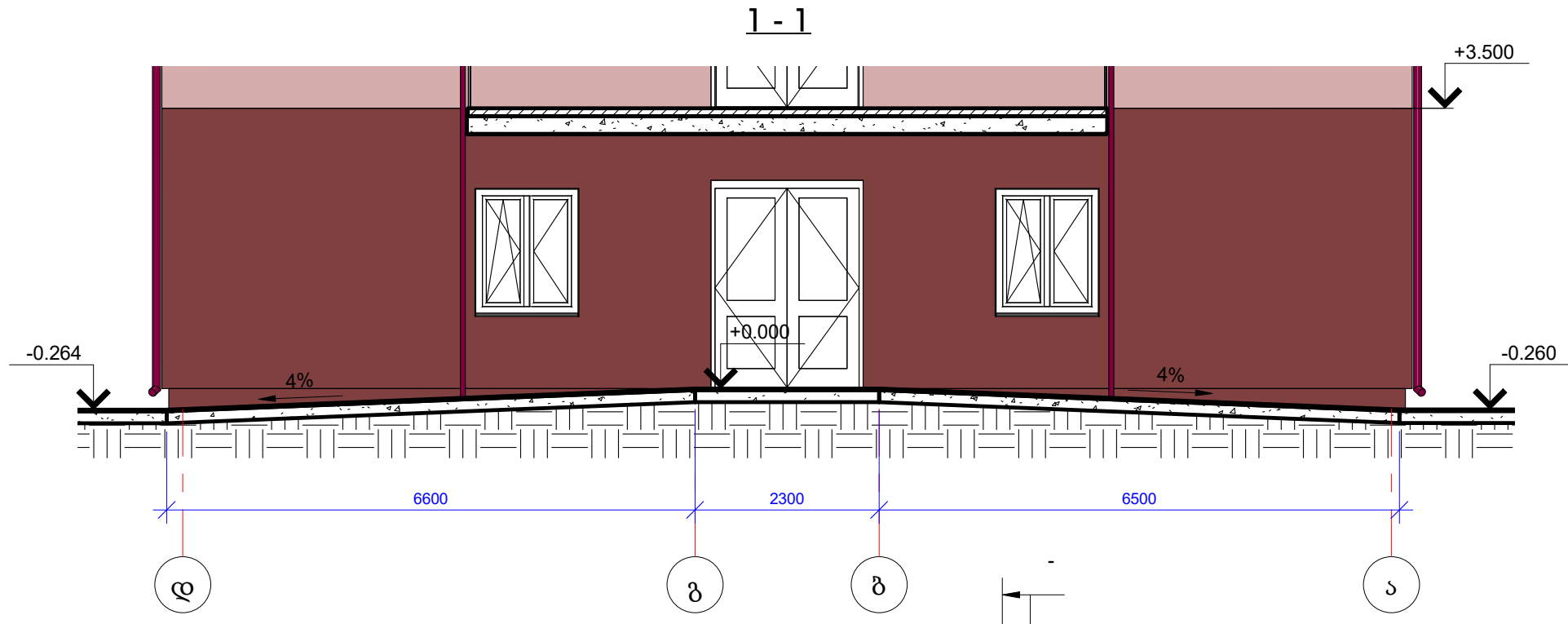
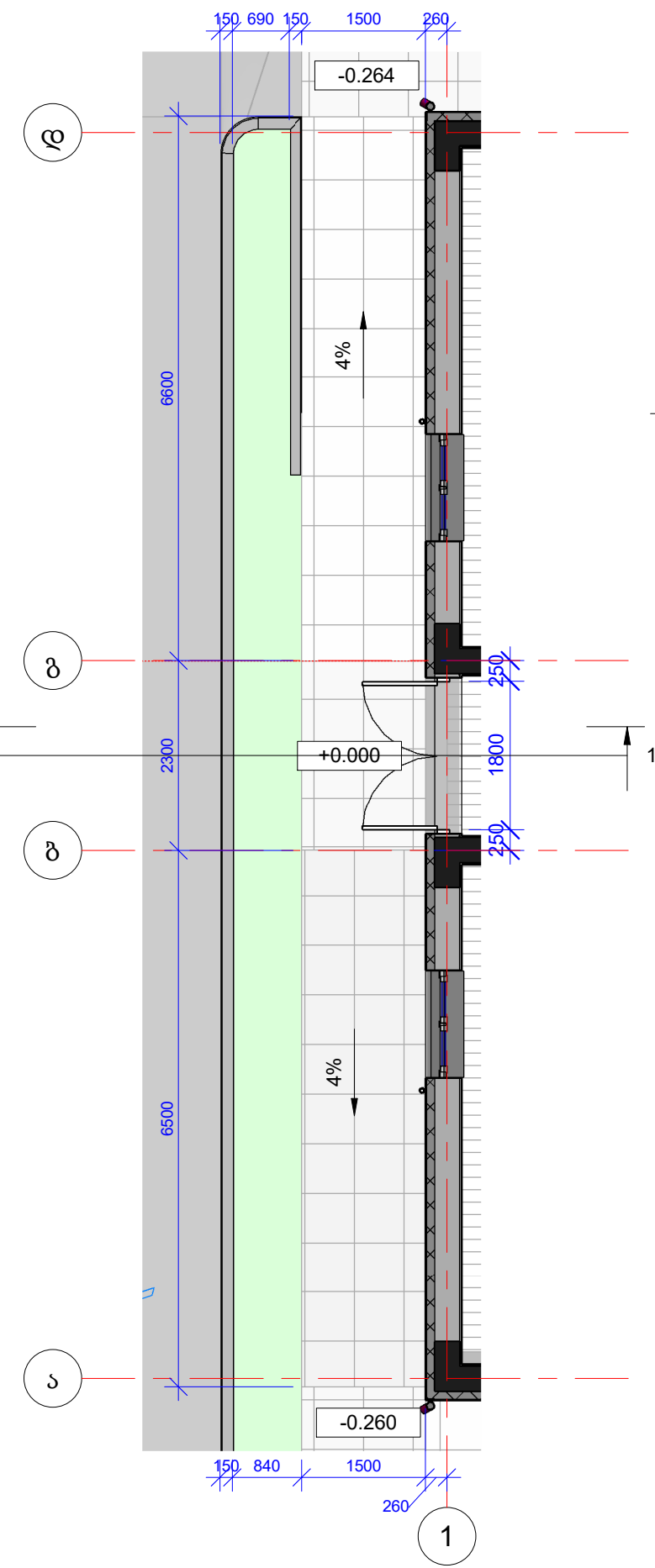

დასახეობა	„ხაბილიალების ფილიალი საქართველოში“		ქ. ქუთაისი, ფოთის ქ. №3, ავადმყოფთა მომსახურება სასულიერო ჰირთა ორდენი - ხაბილიალების ფილიალი საქართველოში	ფურც.
შემსრულებელი	შპს „აორგორობი-XXI“			არ.33
დირექტორი	დ. ლოლაძე			
დასახეობა	პ. ბელაშვილი			
	ხელმოწერა		გარე პანდუსების №2 და №3 დეტალური ნახაზი	

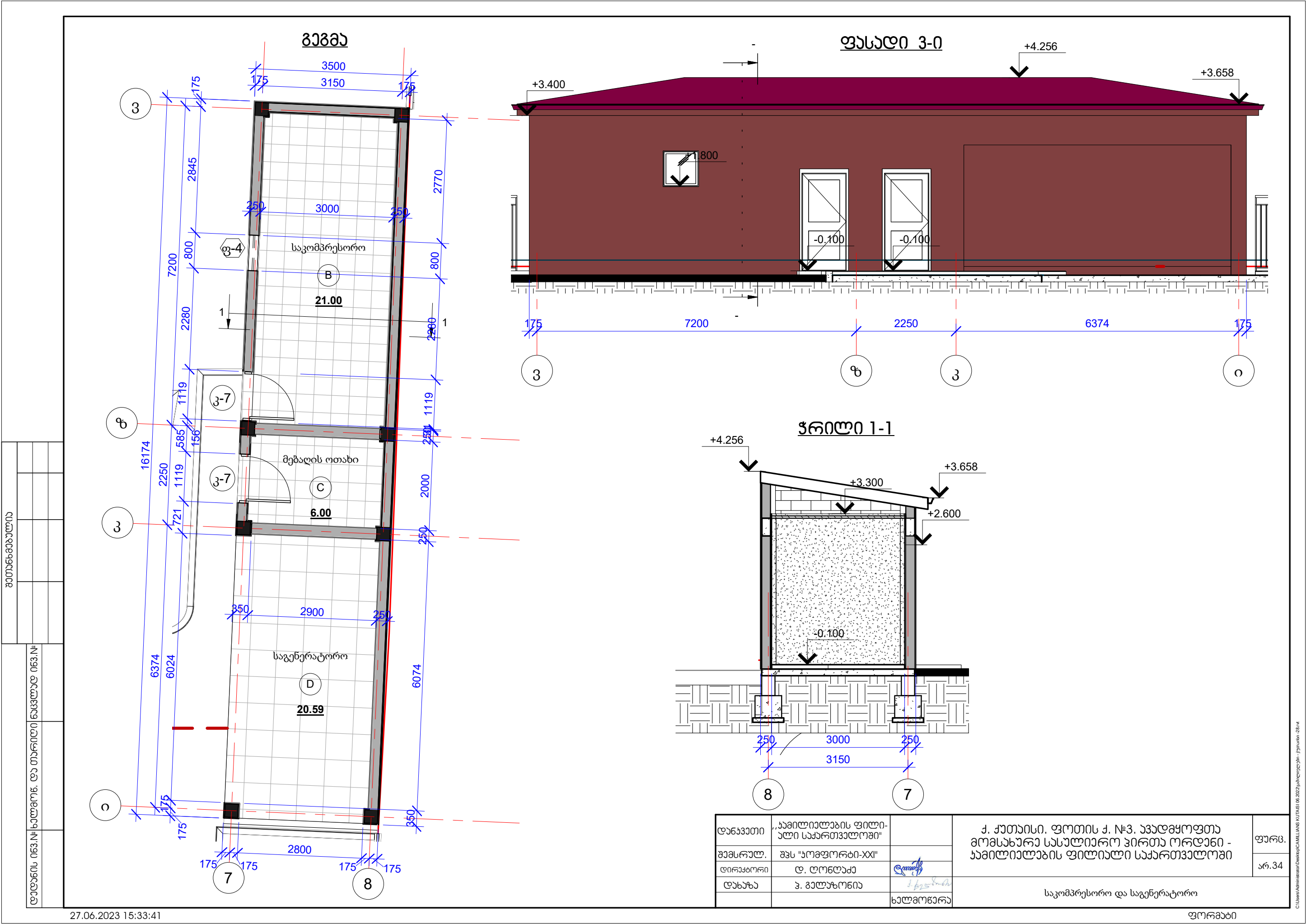

შპს "საქსტალი"

საქსტალი  
 საკონსტრუქციო და ინჟინერინგო-პროექტირების კომპანია

დასავატი	„ხაბილიალების ფილიალი საქართველოში“	
შემსრულ.	შპს "საქსტალი-XXI"	
ლიცენზია	დ. ლომიძე	<i>[Signature]</i>
დასაზა	პ. ბაღატიანი	<i>[Signature]</i>
	ხელმოწერა	

ქ. ქუთაისი, ფოთის ქ. №3, ავადმყოფთა მომსახურება სასულიერო ჰიროთა ორდენი - ხაბილიალების ფილიალი საქართველოში	ფურც. არ.34
საკომპრესორო და საგენერატორო	



გაბიჯიანი სახლი

საქართველო, თბილისი რაიონი, მთაწმინდა რაიონი, მთაწმინდა ქუჩა, № 35

დანიშნულება	„ახალი ქალაქის ფილიალი საკრთვალე“		ქ. ქუთაისი, ფოთის ქ. №3, ავადმყოფთა მოსახლეთა სასულიერო ჰიროთა ორდენი - ახალი ქალაქის ფილიალი საკრთვალე	ფურც.	არ.35
შენიშვნა	შპს „სოფოკრები-XXI“				
დირექტორი	დ. ლომიძე				
დასახე	პ. მალაშვილი				
		სალომონა			

ვიზუალიზაცია - 1

გაბიჯიანი სახლი

საქართველო, დ. თბილისი რაიონი, მ. თბილისი ქ. №3, ავტოგრაფი



დასახელება	„ახილეთაბის ფილიალი საკრედიტო“		ქ. ქუთაისი, ფოთის ქ. №3, ავტოგრაფი	ფურც.
შემსრულებელი	შპს „აგროფორტი-XXI“		გეგმვა და პროექტირება - ახილეთაბის ფილიალი საკრედიტო	არ.36
დირექტორი	დ. ლომიძე			
დასახელება	პ. გულუგონია			
		სალომონაძე		

ვიზუალიზაცია - 2

ფურცელი

C:\Users\Administrator\Desktop\CAD\KUTAISSI 06.2023\ახილეთაბი - ქუთაისი - 28.v

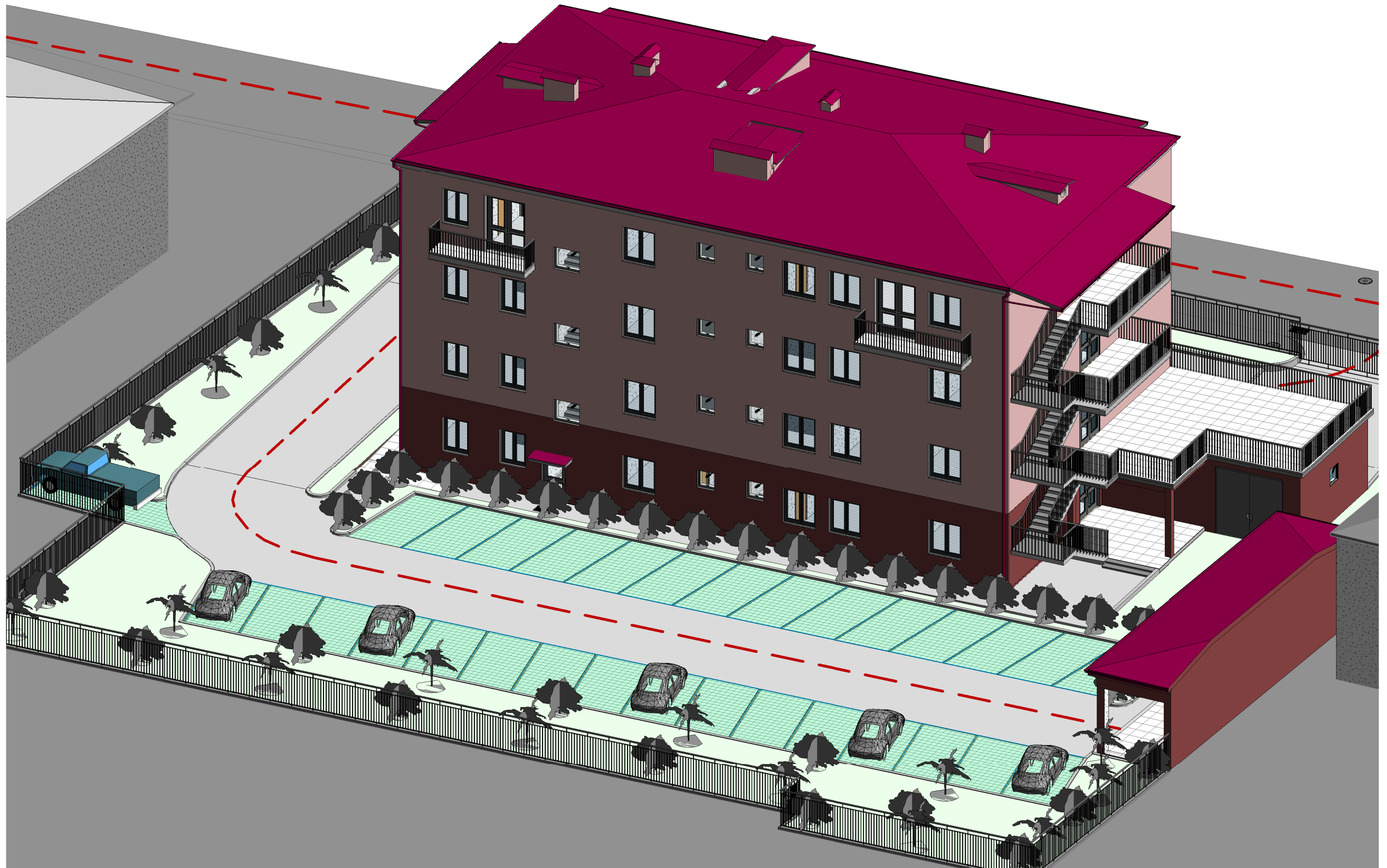

დასახეობა	„ახილეთაშის ფილიალი საკრთვალში“		ქ. ქუთაისი, ფოთის ქ. №3, ავადმყოფთა მომსახურება სასულიერო ჰიროთა ორდენი - ახილეთაშის ფილიალი საკრთვალში	ფურც.
გამსრულ.	გვს "აოგფორბი-XXI"			არ.37
ლიკავორი	დ. ლოლაძე			
დასახ.	პ. ბალაშონია			
		ხალმონა		ვიზუალიზაცია - 3



გაბიჯიანი

საქონლის მფლობელი: სს "საქონლის მფლობელი" №63. №



დასახელება	„ამილიაბის ფილიალი საკრედიტო“		ქ. ქუთაისი, ფოთის ქ. №3, ავადმყოფთა მოსახლურ სასულიერო პირთა ორდანი - ამილიაბის ფილიალი საკრედიტო	ფურც. არ.38
შემსრულებელი	შპს „სოფიკო-XXI“			
დირექტორი	დ. ლომიძე			
დასახელება	პ. გულაშვილი			
		ხელმოწერა		
			ვიზუალიზაცია - 4	

C:\Users\Administrator\Desktop\CAD\KUTAI 06.2023\ახალი კვანძები - ქუთაისი - 28.v

**მიწის ნაწილის ხროჯი**

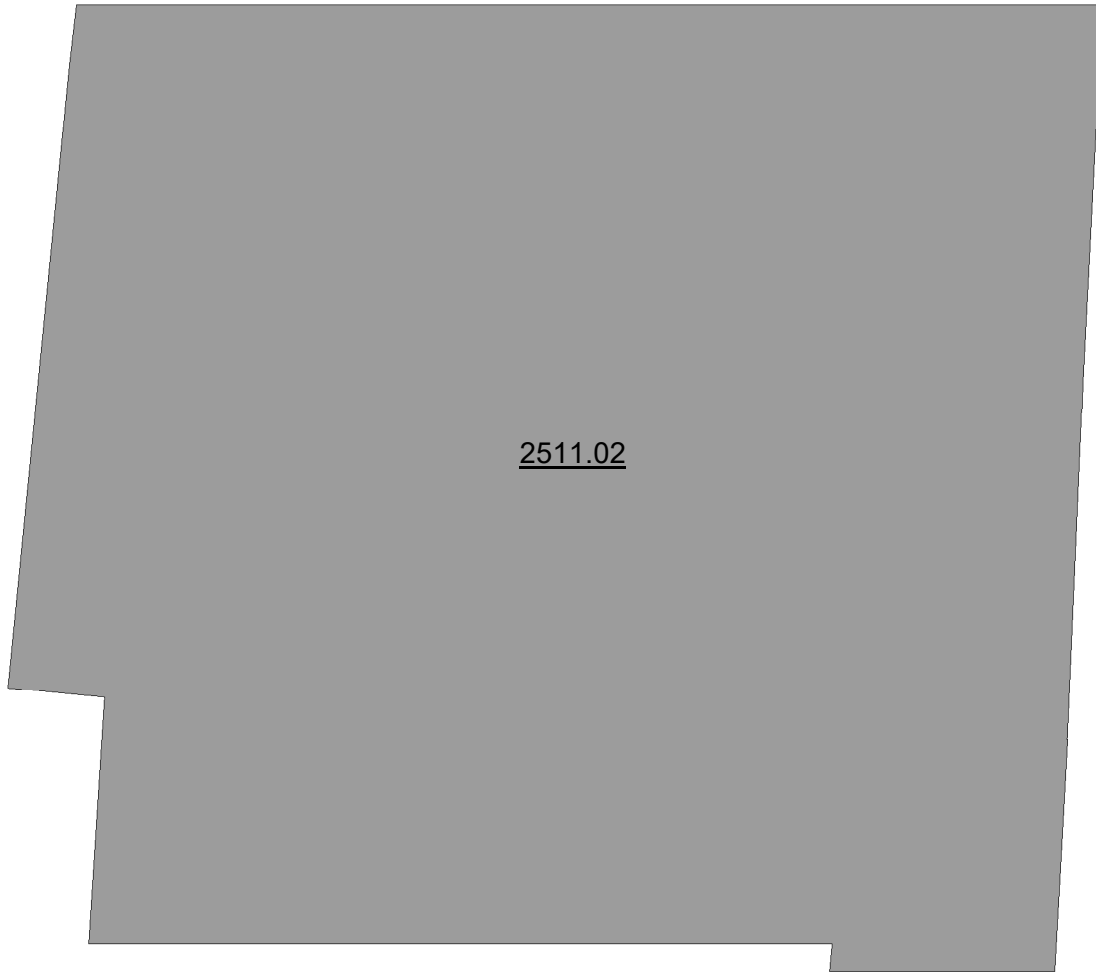

**გამგვანების ხროჯი**

$S_3 = 45.91 + 93.84 + 316.65 + 147.0 + 48.52 + 0.7 + 5.11 + 2.39 + 15.56 = 675.68 \text{ მ}^2$

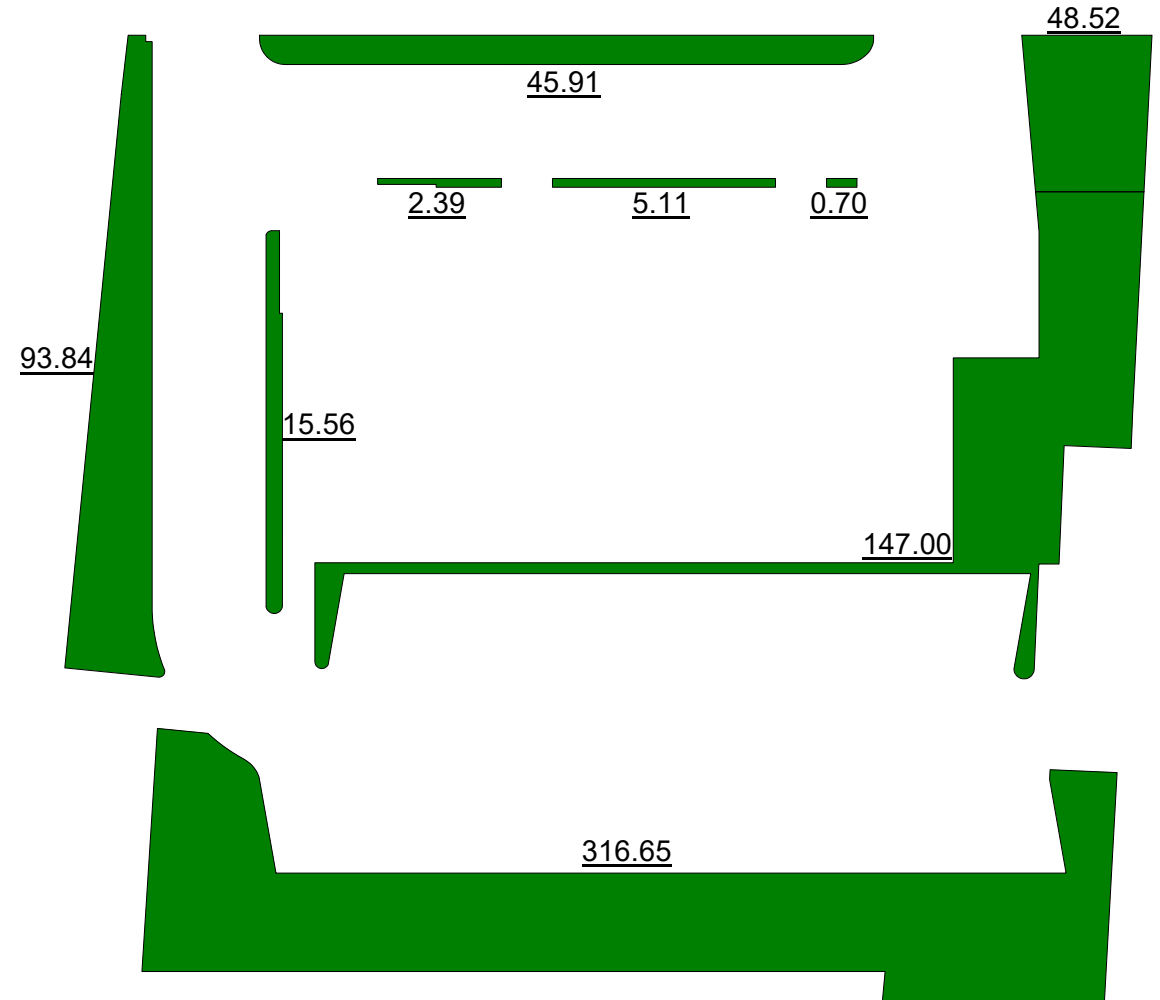

გამგვანება

ლაუნის 063.06 სალგორ. და თარიღი ნაკვეთი 063.06

დასავალი	„ამილიაბის ფილიალი საქართველო“		ქ. ქუთაისი, ფოთის ქ. №3, ავადმყოფთა მომსახურება სასულიერო ჰირთა ორდანი - ამილიაბის ფილიალი საქართველო	ფურც. არ.39
გამგვან. დიკატორი	გვს "სოფლოვანი-XXI"	<i>[Signature]</i>		
დასახ. ხალგორდა	პ. გულგონია	<i>[Signature]</i>	მიწის ნაკვეთის და გამგვანების კროკები	

**განაშენიანების კოეფიციენტის საანგარიშო პროექტი**

$S_1 = 436.04 + 55.63 + 32.63 + 58.19 = 582.49 \text{ მ}^2$

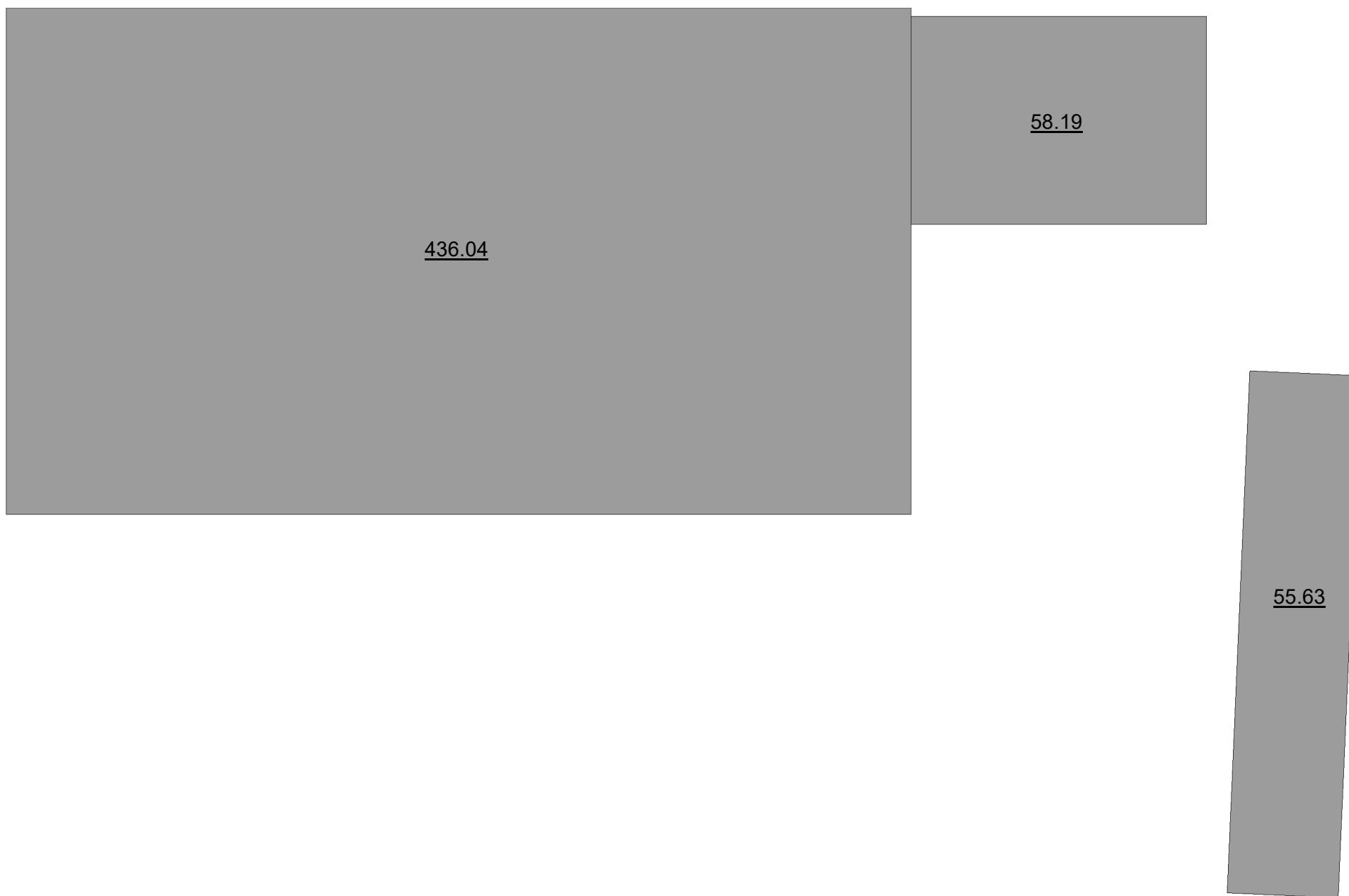

განაშენიანების	

ლაუნჩის 063.04	საქართველო
	ნაკვეთი 063.04

დანიშნულება	"ახილთაბაგის" ფილიალური საკრთვალო		ქ. ქუთაისი, ფოთის ქ. №3, ავადმყოფთა მოსახლარე სასულარო ჰირთა ორდენი - ახილთაბაგის ფილიალური საკრთვალო	ფარე.
შარსრულ.	შარს "აორფორბი-XXI"			არ.40
ღირარბორი	დ. ღორლაქა	<i>[Signature]</i>	განაშენიანების კოეფიციენტი კ1-ის საანგარიშო კროკი	
ღარზა	პ. გარზონია	<i>[Signature]</i>		
		ხარღორნარა		

განაშენიანების ინტენსივობის ჯოჯოხეთის საანგარიშო ჯროჰი +0.00 ნიშნულზე

$S_1 = 436.04 + 55.63 + 58.19 = 549.86 \text{ მ}^2$

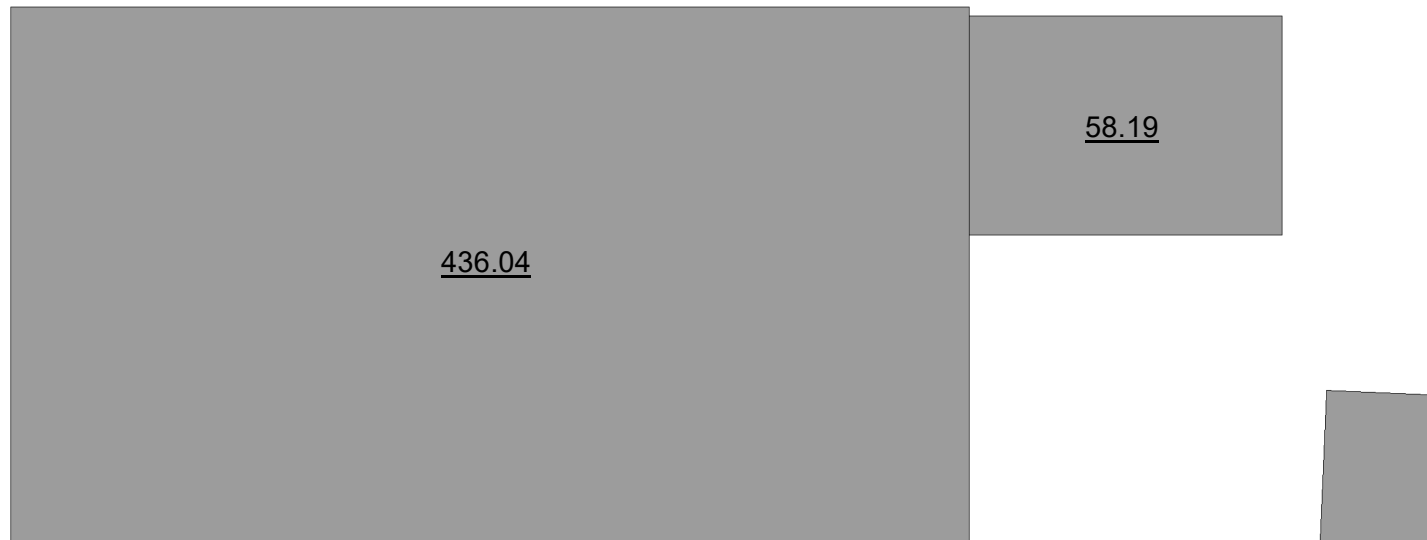

განაშენიანების ინტენსივობის ჯოჯოხეთის საანგარიშო ჯროჰი +3.50 ნიშნულზე

$S_2 = 436.04 + 0.00 = 436.04 \text{ მ}^2$

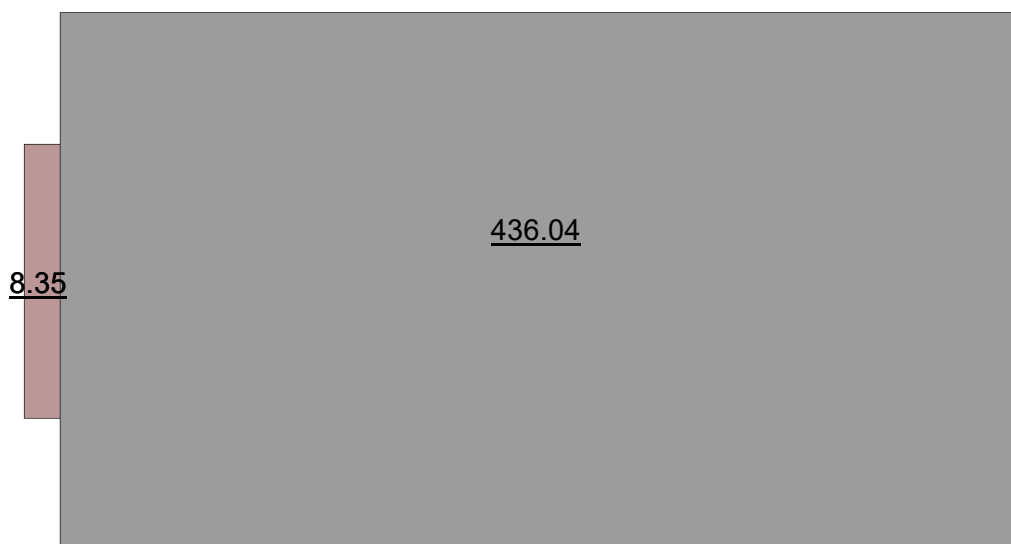

შეთანხმებულია

საქალაქო, დათარიღებული ნაკვეთი №63.1/6

დანავეთი	"ახილთილასის" ფილიალური საქართველოში		ქ. ქუთაისი, ფოთის ქ. №3, ავადმყოფთა მომსახურება სასულიერო ჰირთა ორდენი - ახილთილასის ფილიალური საქართველოში	ფურც. არ.41
შემსრულ.	შპს "ჯოჯოხეთი-XXI"			
დირექტორი	დ. ლონდაძე			
დასახა	პ. ბალაზონია		კროკი +0,00 და +3,50 ნიშნ. განაშენიანების ინტენსივობის კოეფიციენტი - კ2-ის საანგარიშო	
		ხელმოწერა		

**განაშენიანების ინტენსივობის ქოეფიციენტის  
საანგარიშო ჯროჰი +7.00 ნიშნულზე**

$S_{23} = 436.04 + 0.00 = 436.04 \text{ მ}^2$

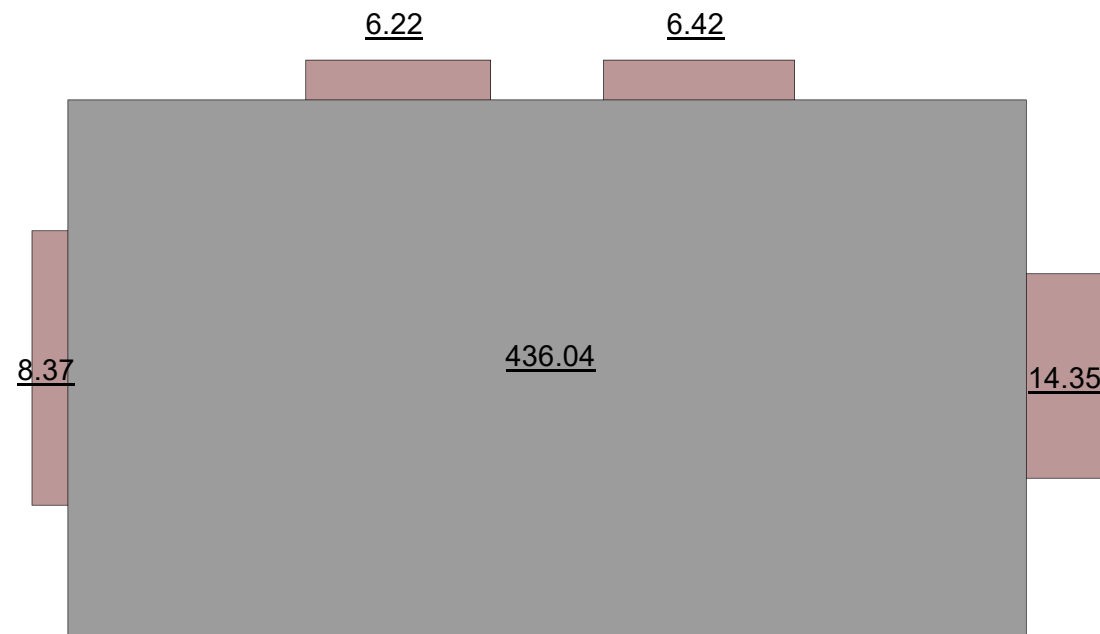

**განაშენიანების ინტენსივობის ქოეფიციენტის  
საანგარიშო ჯროჰი +10.50 ნიშნულზე**

$S_{24} = 436.04 + 0.00 = 436.04 \text{ მ}^2$

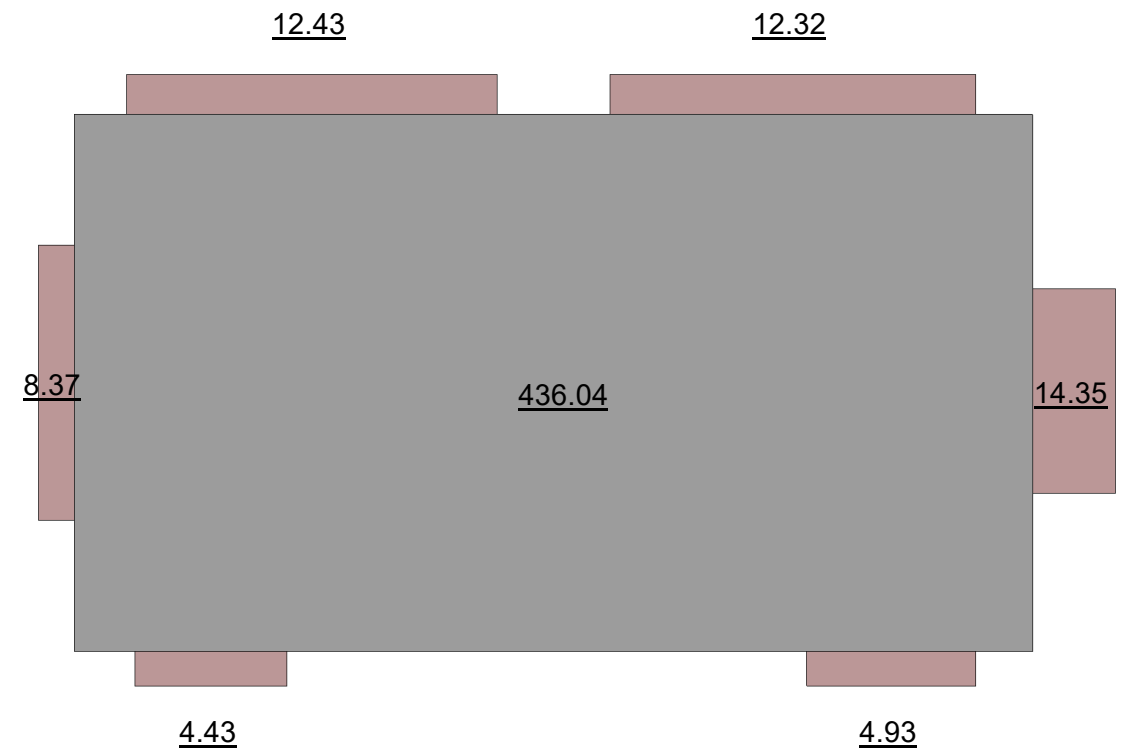

სულ განაშენიანების ინტენსივობის ფართობი =  $S_{21} + S_{22} + S_{23} + S_{24} = 549.86 + 436.04 + 436.04 + 436.04 = 1857.98 \text{ მ}^2$   
 სულ სადგომი განაშენიანების =  $(1857.98 - 55.63) / 50 = 36 \text{ ადგილი}$   
 სადაც - 55.63 მ<sup>2</sup> დაგეგმული ნაგებობის ფართობია

მათხანაგაბაული			
ლაუნის 063.06	საქალმონ. და თარიღი	ნაკვალად 063.06	

დასავატი	„ხაბილიალების ფილი- ალი საქართველოში“		ქ. ქუთაისი, ფოთის ქ. №3, ავადმყოფთა მომსახურე სასულიერო ჰირთა ორდენი - ხაბილიალების ფილიალი საქართველოში	ფურც. არ.42
შემსრულ.	შპს "სოფორობი-XXI"			
ღირაბორი	დ. ლოლაქა			
დასაზა	პ. გელაზონია		კროკი +7,00 და +10,50 ნიშნ. განაშენიანების ინტენსივობის კოეფიციენტი -კ2-ის საანგარიშო	
		ხალმონა		

სიმაღლის განმსაზღვრელი სხივი დ-ა ღერძებში

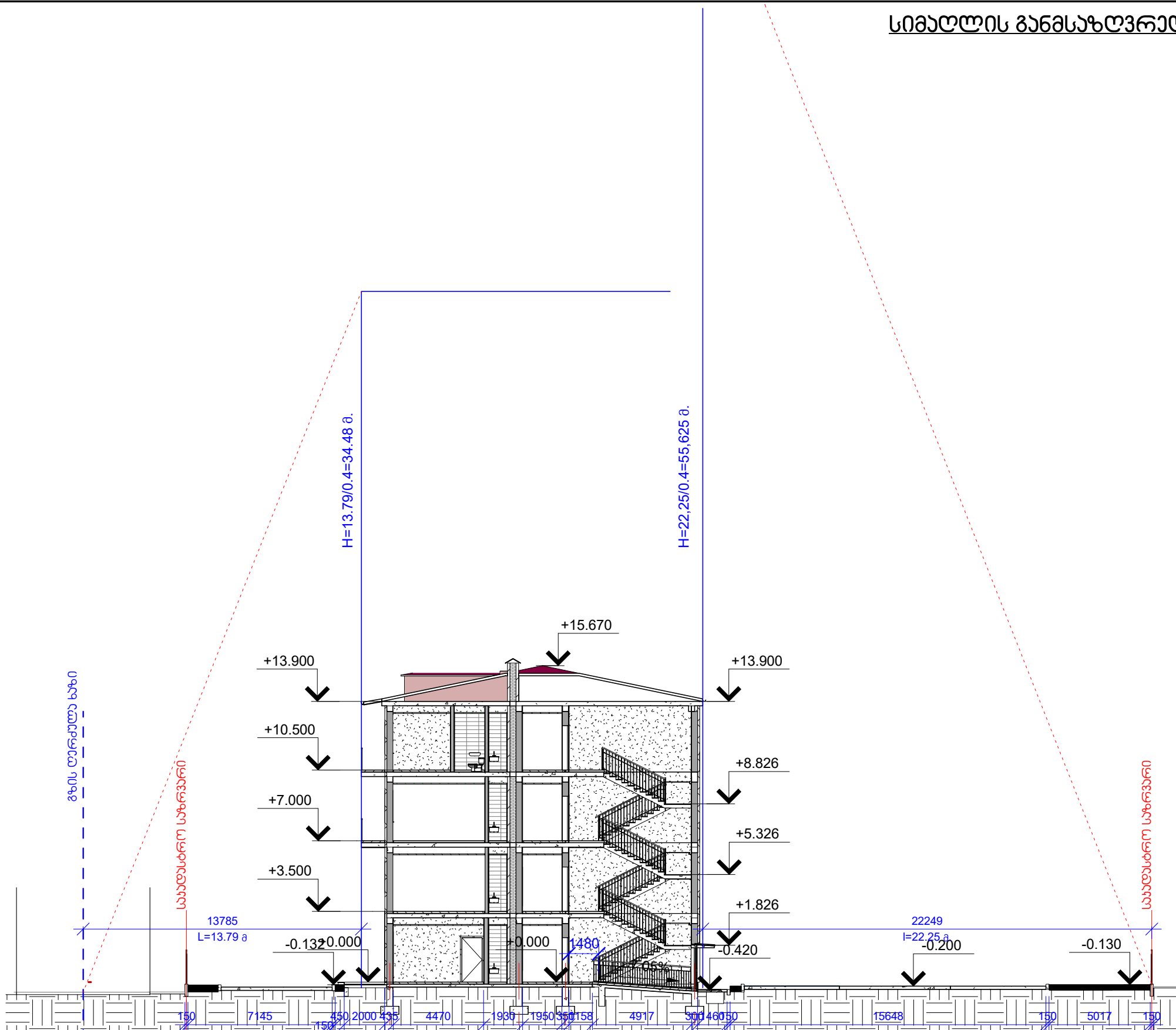

შპს "საქსტალი"	შპს "საქსტალი"
საპროექტო-კონსტრუქციო საზღვარი	საპროექტო-კონსტრუქციო საზღვარი
საპროექტო-კონსტრუქციო საზღვარი	საპროექტო-კონსტრუქციო საზღვარი
საპროექტო-კონსტრუქციო საზღვარი	საპროექტო-კონსტრუქციო საზღვარი

დანიშნულება	„ხაზილიალების ფილიალური საკრთველო“	
შემსრულებელი	შპს "სოფორობი-XXI"	
დირექტორი	დ. ლოდუაძე	<i>[Signature]</i>
დასახელება	პ. გულაშვილი	<i>[Signature]</i>
	სალომონაძე	

ქ. ქუთაისი, ფოთის ქ. №3, ავადმყოფთა მოსახლურ სასულიერო ჰიროთა ორდენი - ხაზილიალების ფილიალური საკრთველო	ფურც. არ.43
სიმაღლის განმსაზღვრელი სხივი დ-ა ღერძებში	
ფორმები	

სიმაღლის განმსაზღვრელი სხივი 1-6 ღერძებში

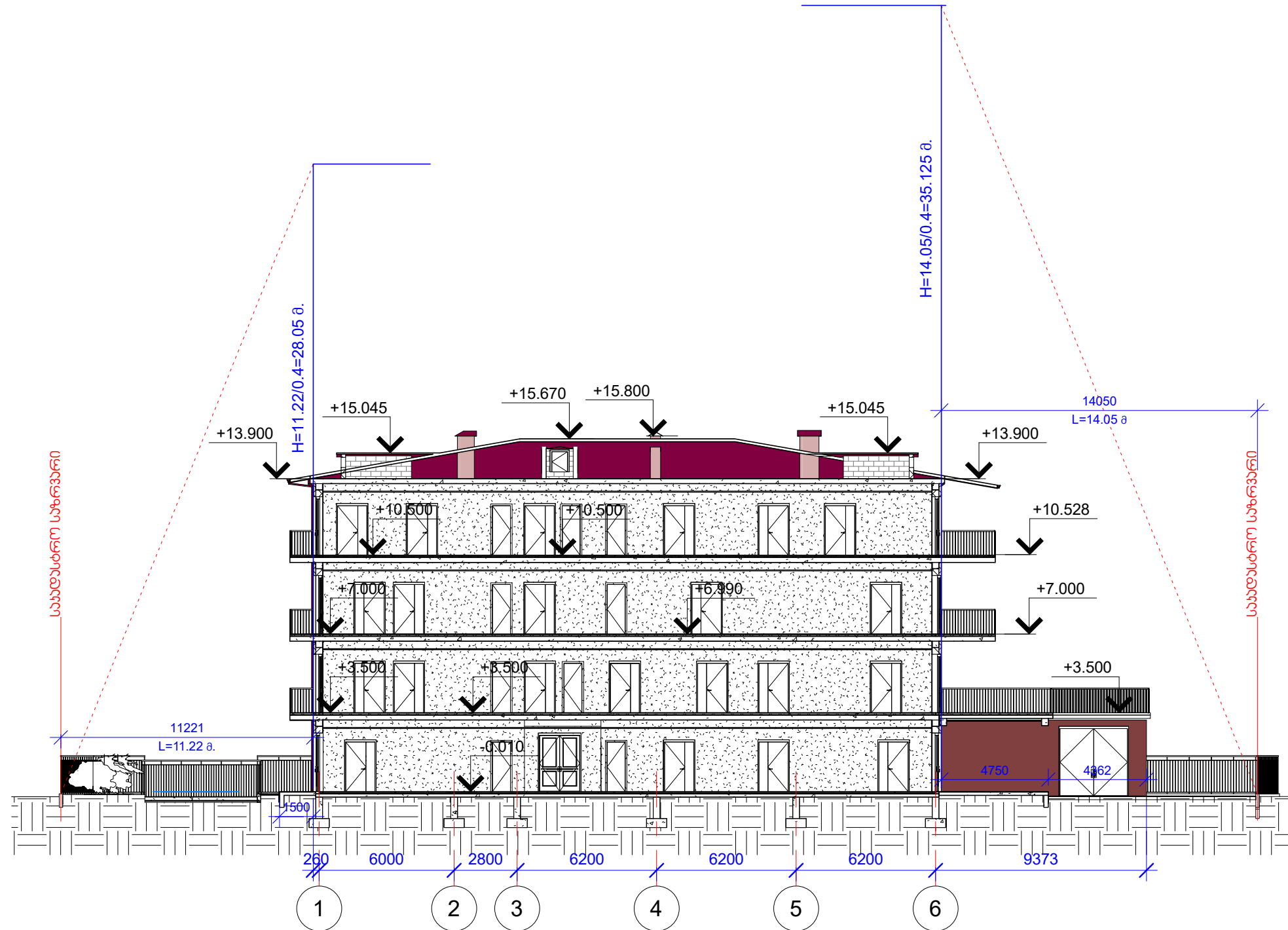

დასავაჭრით	„ხაბილიელის ფილიალი საქართველოში“		ქ. ქუთაისი, ფოთის ქ. №3, ავადმყოფთა მომსახურება სასულიერო ჰიროთა ორდენი - ხაბილიელის ფილიალი საქართველოში	ფურც.
შემსრულ.	შპს "სოფორობი-XXI"			არ.44
ფირმა/პროექტი	დ. ლონდაძე	<i>[Signature]</i>		
დასახელება	პ. გულაშონია	<i>[Signature]</i>		
		ხელმოწერა	სიმაღლის განმსაზღვრელი სხივი 1-6 ღერძებში	

გამომსახურებელი

ლაუნჩის 063.№1 სკალაში, და თარიღი ნაკვეთი 063.№1

ქ. ქუთაისი. ფოთის ქ. №3. ავადმყოფთა მომსახურე სასულიერო პირთა ორდენი - "კამილიელების" ფილიალი საქართველოში  
კალენდარული გრაფიკი

N	სამუშაოს დასახელება	საანგარიშო დღე	თვე																									
			1	2	3	4	5	6	7	8	9	10	11	12	13	14	15	16	17	18	19	20	21	22	23	24		
<b>მოსამზადებელი სამუშაოები</b>																												
1	მოსამზადებელი სამუშაოები (ტერიტორიის შემოღობვა)	30	1	2	3																							
2	სადემონტაჟო სამუშაოები და ტერიტორიის გასუფთავება.	40	1	2	3	4																						
<b>სამშენებლო სამუშაოები</b>																												
1	მიწის სამუშაოები გრუნტის შეცვლით	90	1	2	3	4	5																					
2	მონ. რ/ბ ლენტური საპირკველების და ცოკლის მოწყობა	110	1	2	3	4	5	6	7																			
3	გრუნტის უკუჩაყრა და ღორღის მოსამზადებელი ფენის მოწყობა	30	1	2	3	4	5	6	7	8																		
4	რ/ბ იატაკის მოწყობა 0,00 ნიშნულზე	30	1	2	3	4	5	6	7	8	9																	
5	რ/ბ კარკასის მოწყობა 01 სართულზე გადახურვი ფილის და კიბის ჩათვლით	40	1	2	3	4	5	6	7	8	9	10																
6	რ/ბ კარკასის მოწყობა 02 სართულზე გადახურვი ფილის და კიბის ჩათვლით	40	1	2	3	4	5	6	7	8	9	10	11															
7	რ/ბ კარკასის მოწყობა 03 სართულზე გადახურვი ფილის და კიბის ჩათვლით	40	1	2	3	4	5	6	7	8	9	10	11	12														
8	რ/ბ კარკასის მოწყობა 04 სართულზე გადახურვი ფილის და კიბის ჩათვლით	40	1	2	3	4	5	6	7	8	9	10	11	12	13													
9	კედლებისა და ტიხრების მოწყობა მცირე საკედლე ბლოკებით.	90	1	2	3	4	5	6	7	8	9	10	11	12	13	14												
5	სახურავის მოწყობა	40	1	2	3	4	5	6	7	8	9	10	11	12	13	14	15											
6	კარ-ფანჯრების მოწყობა	220	1	2	3	4	5	6	7	8	9	10	11	12	13	14	15	16	17	18	19	20	21	22	23	24		
6	შიდა კედლების შეღებვა და შეღებვა (კაფელით მოპირკეთება).	250	1	2	3	4	5	6	7	8	9	10	11	12	13	14	15	16	17	18	19	20	21	22	23	24		
6	ამსტონგისა და თ.მ. ჭერების მოწყობა	90	1	2	3	4	5	6	7	8	9	10	11	12	13	14	15	16	17	18	19	20	21	22	23	24		
1	თ.მ. ჭერების შეღებვა	40	1	2	3	4	5	6	7	8	9	10	11	12	13	14	15	16	17	18	19	20	21	22	23	24		
2	იატაკების თბოიზოლაცია (ჰიდროიზოლაცია) მოჭიმვა და მპირკეთება (კ.გ.ფ. ან ვინილი)	170	1	2	3	4	5	6	7	8	9	10	11	12	13	14	15	16	17	18	19	20	21	22	23	24		
3	გარე კიბეების და პანდუსების მოწყობა	80	1	2	3	4	5	6	7	8	9	10	11	12	13	14	15	16	17	18	19	20	21	22	23	24		
4	შიდა და გარე ლითონის მოაჯირების მოწყობა და შეღებვა	100	1	2	3	4	5	6	7	8	9	10	11	12	13	14	15	16	17	18	19	20	21	22	23	24		
2	გარე კედლების დათბუნება ქვაბამბით და შეღებვა წებოცემენტის ხსნარით	90	1	2	3	4	5	6	7	8	9	10	11	12	13	14	15	16	17	18	19	20	21	22	23	24		
4	ფასადების შეღებვა	60	1	2	3	4	5	6	7	8	9	10	11	12	13	14	15	16	17	18	19	20	21	22	23	24		
5	გარე ტერიტორიის კეთილმოწყობა	230	1	2	3	4	5	6	7	8	9	10	11	12	13	14	15	16	17	18	19	20	21	22	23	24		
3	სხვადასხვა სამუშაოები	730	1	2	3	4	5	6	7	8	9	10	11	12	13	14	15	16	17	18	19	20	21	22	23	24		

შეამუშავებულია

ლაღანის 063.№1 სალამორ. და თარიღი ნაკვალავი 063.№1

დაწვითი	„ხამილიელთა ფილიალი საქართველოში“		ქ. ქუთაისი, ფოთის ქ. №3. ავადმყოფთა მომსახურე სასულიერო პირთა ორდენი - ხამილიელთა ფილიალი საქართველოში	ფურც. არ.45
შემსრულ.	შპს "აოგფორბი-XXI"			
დირექტორი	დ. ლონდაძე	<i>ლ. ლონდაძე</i>		
დასახა	პ. გულაშვილი	<i>პ. გულაშვილი</i>		
	ხალაშვილი	<i>ხალაშვილი</i>		

კალენდარული გრაფიკი

ფორმატი



გამანახლებელი

ლაუნჩის 063.№1 სკალაორ. და თარიღი ნაკვეთი 063.№1



დასახეობა	„ახილიაღის ფილიალი საქართველოში“		ქ. ქუთაისი, ფოთის ქ. №3, ავადმყოფთა მოსახურა სასულიერო ჰიროთა ორდანი - ახილიაღის ფილიალი საქართველოში	ფურც.
შემსრულ.	შპს „აოგფორბი-XXI“			არ.46
ლიკავორი	დ. ლოლაძე			
დასახ.	პ. გალუონია			
		ხელმოწერა		ფოტომონტაჟი - 1

გაქვეყნებულია

ლაუნჩის 063.№1 სკალაში, დათარიღებული ნაკვეთი 063.№1



დასახეობა	„ახილიაღის ფილიალი საქართველოში“		ქ. ქუთაისი, ფოთის ქ. №3, ავადმყოფთა მოსახურება სასულიერო ჰიროთა ორდანი - ახილიაღის ფილიალი საქართველოში	ფურც.
შემსრულებელი	შპს „აგროფორბი-XXI“			არ.47
დირექტორი	დ. ლოლაძე	<i>[Signature]</i>		
დასახეობა	პ. ბაღაშვილი	<i>[Signature]</i>		
		ხელმოწერა	ფოტომონტაჟი - 2	

C:\Users\Administrator\Desktop\CAD\KUTAISSI 06.2023\ახილიაღის ფილიალი - ქუთაისი - 28.4

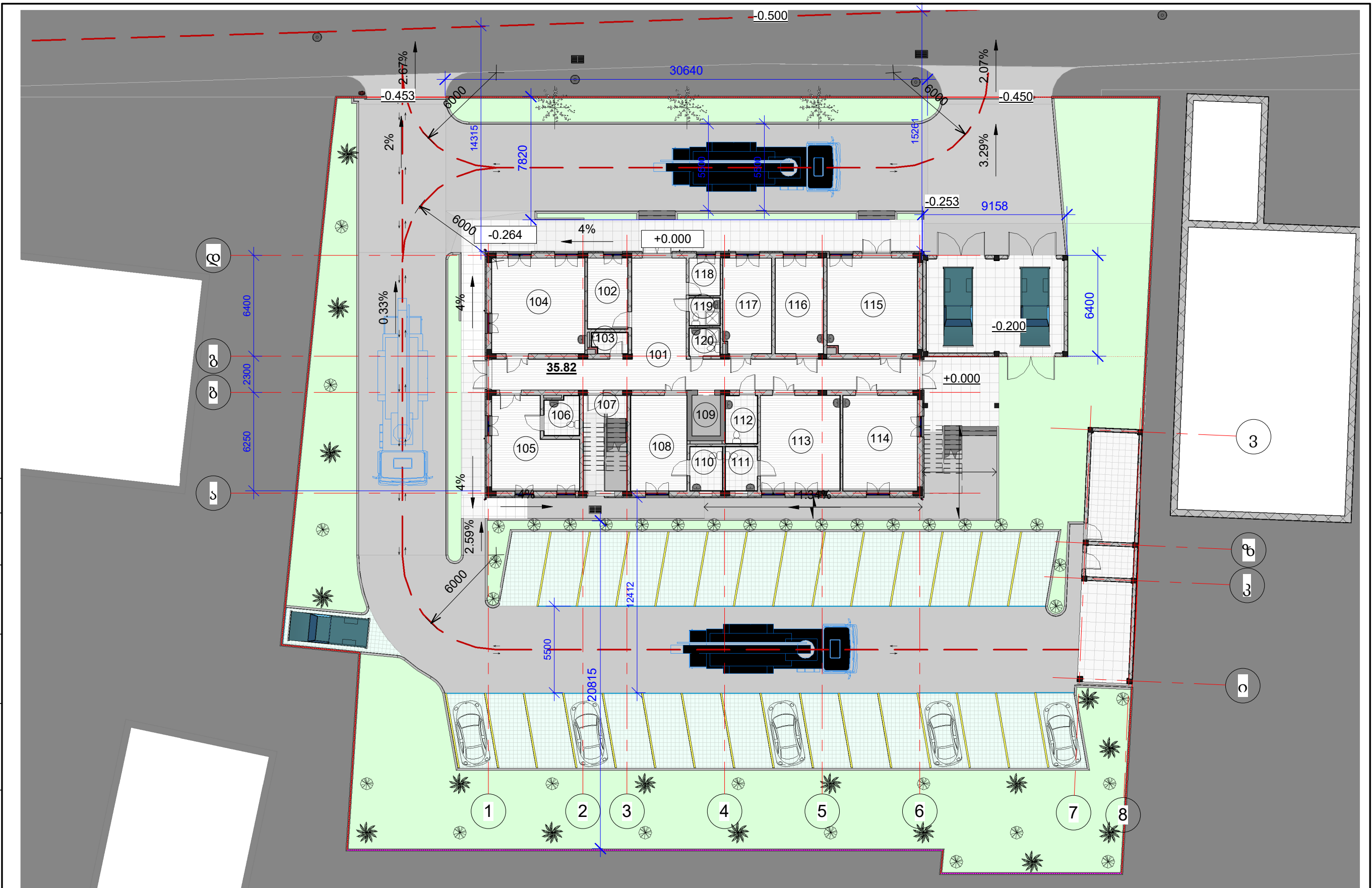

დასახეობა	„ახალი საკონსტრუქციო ფირმა“		ქ. ქუთაისი, ფოთის ქ. №3, ავტოგზის მონაკვეთი საკონსტრუქციო ფირმის ფილიალის საკონსტრუქციო	ფურც.
გამგზავნი	ზ. ჯორჯიანი-XXI			არ.48
დამამუშავებელი	დ. ლომიძე	<i>[Signature]</i>		
დასახე	პ. გულაშვილი	<i>[Signature]</i>		
		საქართველო	სამანქანო პარკინგის გეგმა	