# სარდაფის სართულის გეგმა

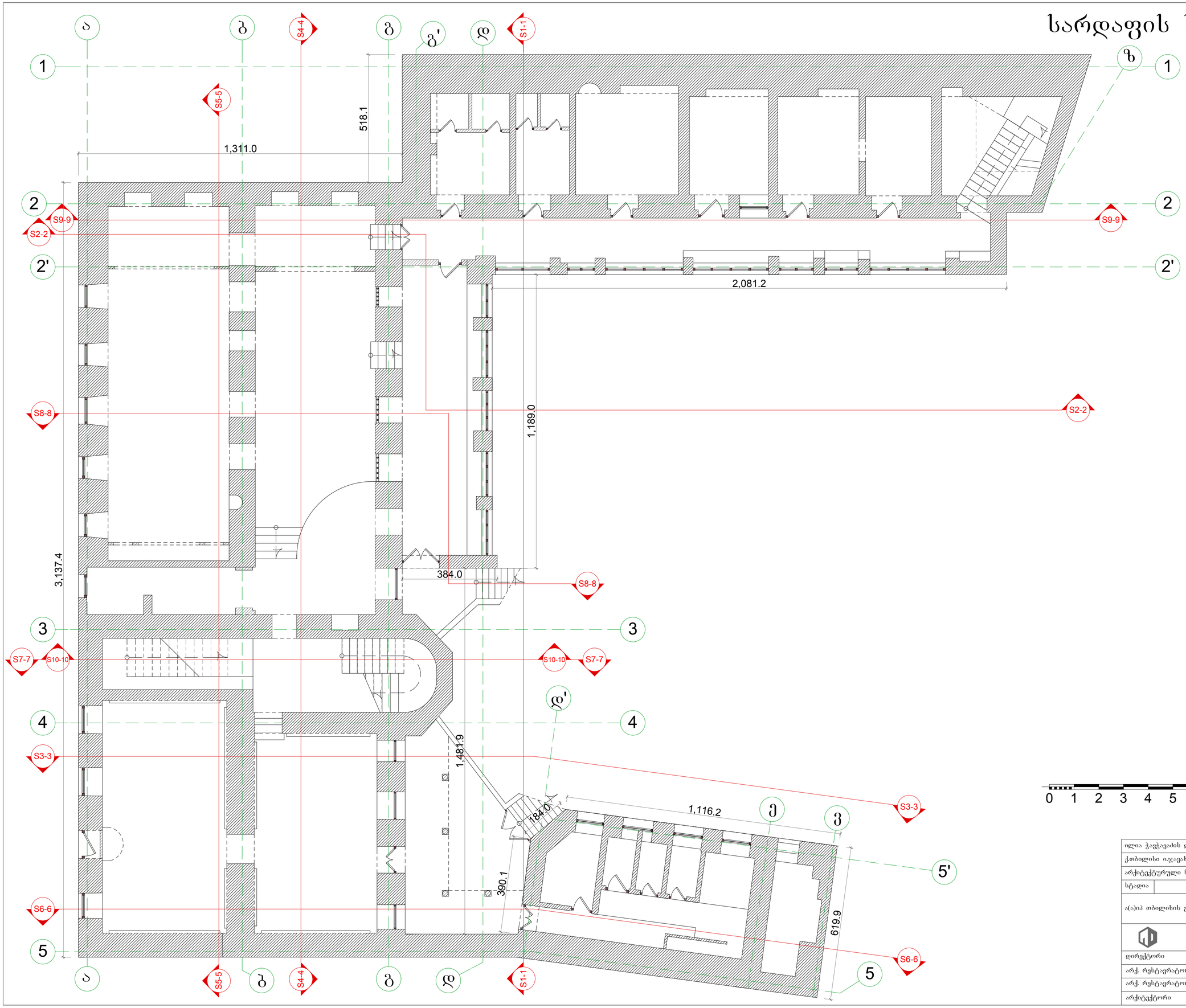


პირობითი აღნიშვნები:

S0-0 — ჭრილის ხაზი

0 — ღერძის ხაზი

შენიშვნა:

ნახაზზე ზომები და ნიშნულები მოცემულია სანტიმეტრებში

0 1 2 3 4 5 6 7 8 9 10

N

| | | | |
|---|---|---|---|
| ილია ჭავჭავაძის ლიტერატურულ-მემორიალური მუზეუმის რეაბილიტაციის პროექტი | | | |
| ქობილისი ი.ჯავახიშვილის №7 | | | მასშტაბი 1:100 |
| არქიტექტურული ნაწილი | | ფურცელი ა-1 | რაოდენობა 16 |
| სტადია | ანახოში | სარდაფის სართულის გეგმა | |
| ა(ა)იპ თბილისის განვითარების ფონდი | | | დამკვეთი |
| შპს. "იკორთა 2007" | | | შემსრულებელი |
| დირექტორი | | გ.ხურცილავა | |
| არქ. რეხტავრატორი | | თ.გაბუნია | |
| არქ. რეხტავრატორი | | გ.ხურცილავა | |
| არქიტექტორი | | ნ.შატბერაშვილი | |

# I სართულის გეგმა

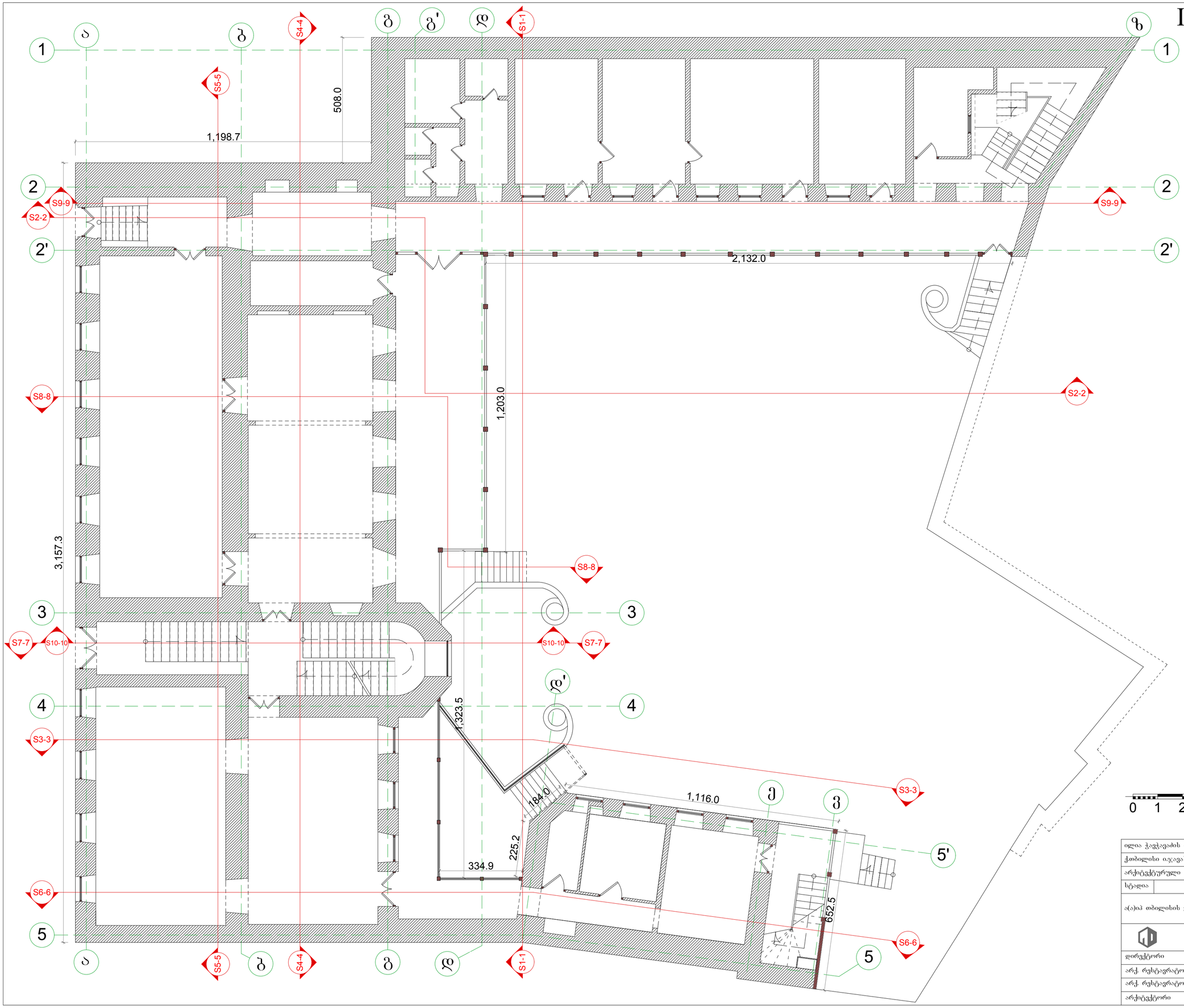


**პირობითი აღნიშვნები:**

S0-0 — ჭრილის ხაზი

0 — ღერძის ხაზი

**შენიშვნა:**

ნახაზზე ზომები და ნიშნულები მოცემულია სანტიმეტრებში

N

0 1 2 3 4 5 6 7 8 9 10

| | | | |
|---|---|---|---|
| ილია ჭავჭავაძის ლიტერატურულ-მემორიალური მუზეუმის რეაბილიტაციის პროექტი | | | |
| ქობილისი ი.ჯავახიშვილის №7 | | | მასშტაბი 1:100 |
| არქიტექტურული ნაწილი | | ფურცელი ა-2 | რაოდენობა 16 |
| სტადია | ანაზომი | პირველი სართულის გეგმა | |
| ა(ა)იპ თბილისის განვითარების ფონდი | | | დამკვეთი |
| შპს. "იკორთა 2007" | | | შემსრულებელი |
| დირექტორი | | გ.ხურცილავა | |
| არქ. რესტავრატორი | | თ.ჯაბანია | |
| არქ. რესტავრატორი | | გ.ხურცილავა | |
| არქიტექტორი | | ნ.შატბერაშვილი | |

# II სართულის გეგმა

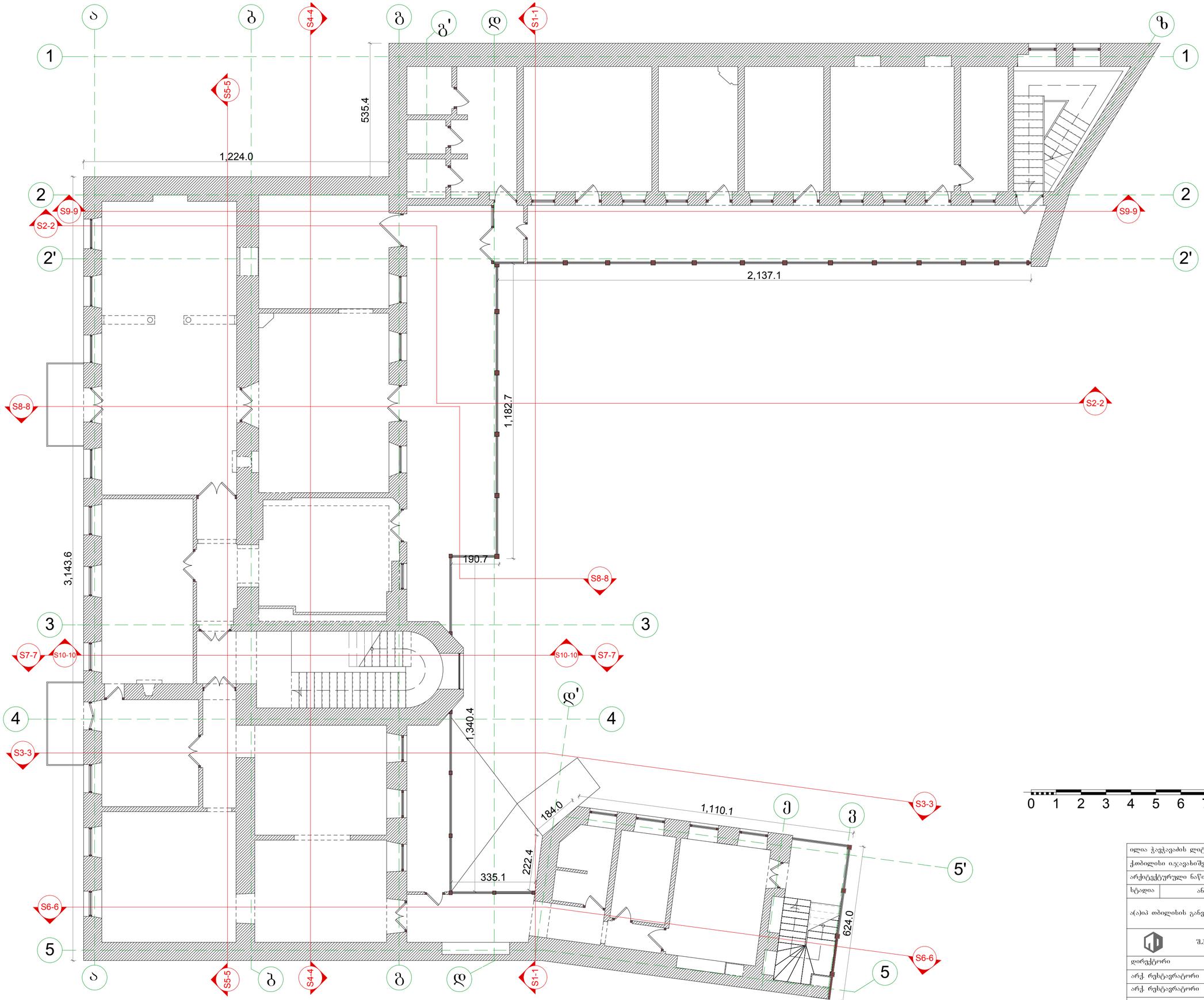


პირობითი აღნიშვნები:

S0-0 — ჭრილის ხაზი

0 — ღერძის ხაზი

შენიშვნა:

ნახაზზე ზომები და ნიშნულები მოცემულია სანტიმეტრებში

0 1 2 3 4 5 6 7 8 9 10

N

| | | | |
|---|---|---|---|
| ილია ჭავჭავაძის ლიტერატურულ-მემორიალური მუზეუმის რეაბილიტაციის პროექტი | | | |
| ქობილისი იოჯავახიშვილის №7 | | | მასშტაბი 1:100 |
| არქიტექტურული ნაწილი | | ფურცელი ა-3 | რაოდენობა 16 |
| სტადია | ანაზომი | მეორე სართულის გეგმა | |
| ა(ა)იპ თბილისის განვითარების ფონდი | | | დამკვეთი |
| შ.პ.ს. "იკორთა 2007" | | | შემსრულებელი |
| დირექტორი | | გ.ხურცილავა | |
| არქ. რესტავრატორი | | თ.გაბუნია | |
| არქ. რესტავრატორი | | გ.ხურცილავა | |
| არქიტექტორი | | ნ.შატბერაშვილი | |

# სახურავის გეგმა

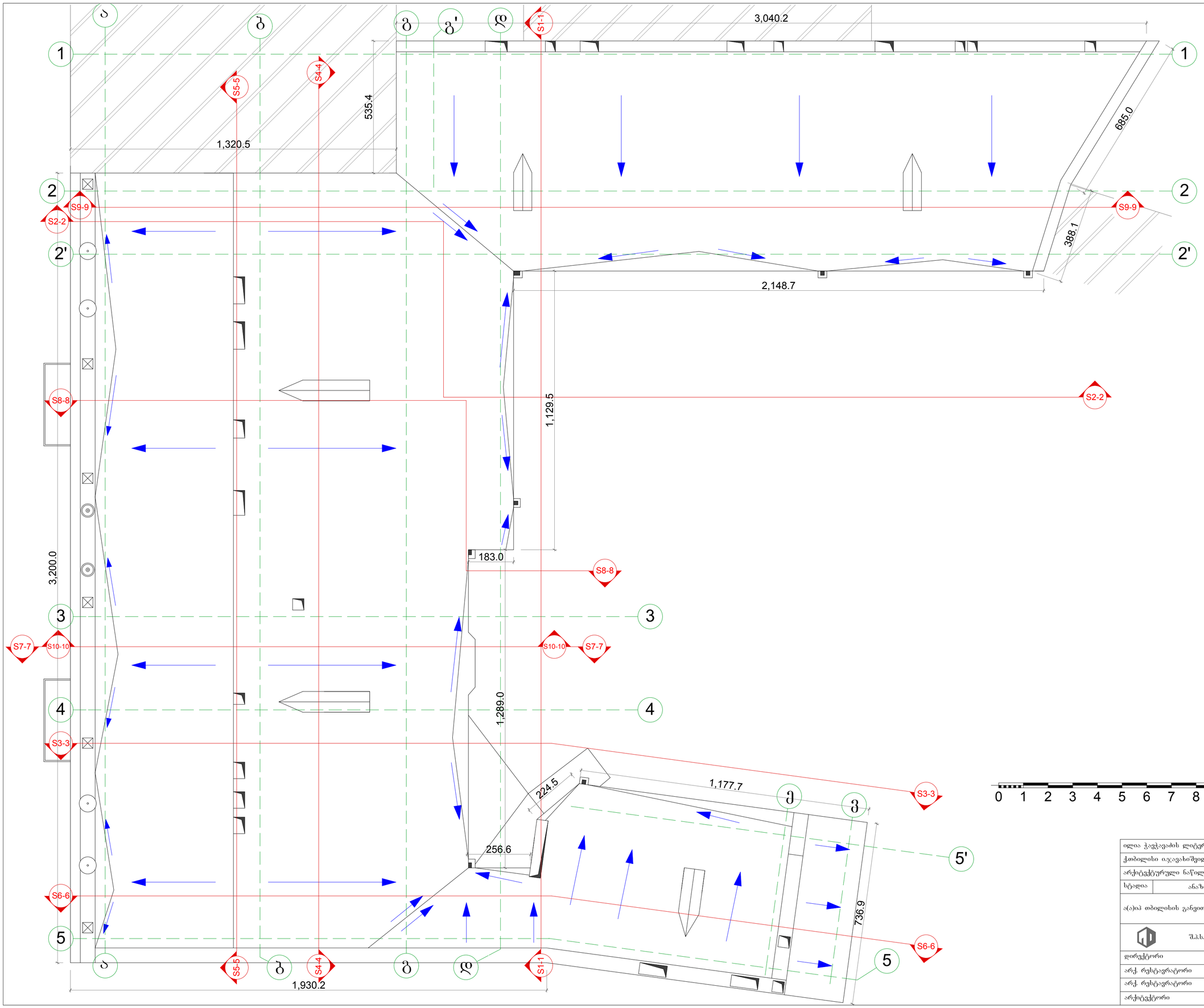


პირობითი აღნიშვნები:

S0-0 — ჭრილის ხაზი

0 — ღერძის ხაზი

— წყლის მიმართულება

შენიშვნა:

ნახაზზე ზომები და ნიშნულები მოცემულია სანტიმეტრებში

0 1 2 3 4 5 6 7 8 9 10

| | | | |
|---|---|---|---|
| ილია ჭავჭავაძის ლიტერატურულ-მემორიალური მუზეუმის რეაბილიტაციის პროექტი | | | |
| ქობილისი ი.ჯავახიშვილის №7 | | | მასშტაბი 1:100 |
| არქიტექტურული ნაწილი | | ფურცელი ა-4 | რაოდენობა 16 |
| სტადია | ანაზომი | სახურავის გეგმა | |
| ა(ა)იპ თბილისის განვითარების ფონდი | | | დამკვეთი |
| შ.პ.ს. "იკორთა 2007" | | | შემსრულებელი |
| დირექტორი | | გ.ხურცილავა | |
| არქ. რეხტავრატორი | | თ.ჯაბუნია | |
| არქ. რეხტავრატორი | | გ.ხურცილავა | |
| არქიტექტორი | | ნ.შატბურაშვილი | |

# ჭრილი 1-1
# აღმოსავლეთის ფასადი ეზოს მხრიდან

პირობითი აღნიშვნები:

- არქიტექტურული ნიშნული
- 0 — ღერძის ხაზი
- ბზარის
- აგურის წყობა

შენიშვნა:

ნახაზზე ზომები და ნიშნულები მოცემულია სანტიმეტრებში

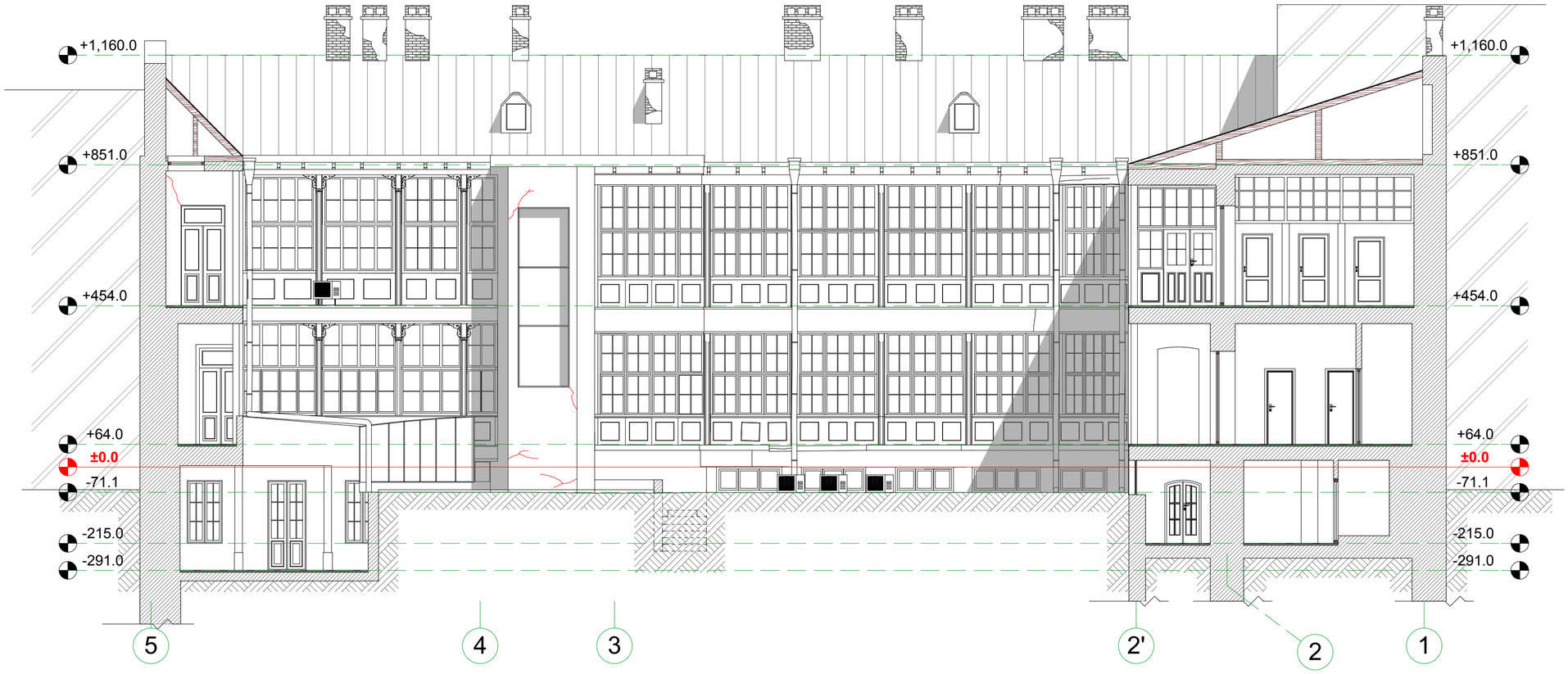


0 1 2 3 4 5 6 7 8 9 10

| | | | |
|---|---|---|---|
| ილია ჭავჭავაძის ლიტერატურულ-მემორიალური მუზეუმის რეაბილიტაციის პროექტი | | | |
| ქთბილისი ი.ჯავახიშვილის №7 | | | მასშტაბი 1:100 |
| არქიტექტურული ნაწილი | | ფურცელი ა-8 | რაოდენობა 15 |
| სტადია | ანალიზი | ჭრილი 1-1, აღმოსავლეთის ფასადი ეზოს მხრიდან | |
| ა(ა)იპ თბილისის განვითარების ფონდი | | | დამკვეთი |
| შპს. "იკორთა 2007" | | | შემსრულებელი |
| დირექტორი | | გ.ხურცილავა | |
| არქ. რესტავრატორი | | თ.გაბუნია | |
| არქ. რესტავრატორი | | გ.ხურცილავა | |
| არქიტექტორი | | ნ.შატბერაშვილი | |

# ჭრილი 2-2
# სამხრეთის ფასადი ეზოს მხრიდან

პირობითი აღნიშვნები:

- არქიტექტურული ნიშნული
- 0 — ღერძის ხაზი
- ბზარის
- აგურის წყობა

შენიშვნა:

ნახაზზე ზომები და ნიშნულები მოცემულია სანტიმეტრებში

0 1 2 3 4 5 6 7 8 9 10

| | | |
|---|---|---|
| ილია ჭავჭავაძის ლიტერატურულ-მემორიალური მუზეუმის რეაბილიტაციის პროექტი | | |
| ქობილისი იჯავახიშვილის №7 | | მასშტაბი 1:100 |
| არქიტექტურული ნაწილი | ფურცელი ა-9 | რაოდენობა 15 |
| სტადია | ანაზომი | ჭრილი 2-2, სამხრეთის ფასადი ეზოს მხრიდან |
| ა(ი)პ თბილისის განვითარების ფონდი | | დამკვეთი |
| შ.პ.ს. "იკორთა 2007" | | შემსრულებელი |
| დირექტორი | გ.ხურცილავა | |
| არქ. რესტავრატორი | თ.გაბუნია | |
| არქ. რესტავრატორი | გ.ხურცილავა | |
| არქიტექტორი | ნ.შატბერაშვილი | |

# ჭრილი 3-3
# ჩრდილოეთის ფასადი ეზოს მხრიდან

პირობითი აღნიშვნები:

- არქიტექტურული ნიშნული
- 0 — ღერძის ხაზი
- ბზარის
- აგურის წყობა

შენიშვნა:

ნახაზზე ზომები და ნიშნულები მოცემულია სანტიმეტრებში

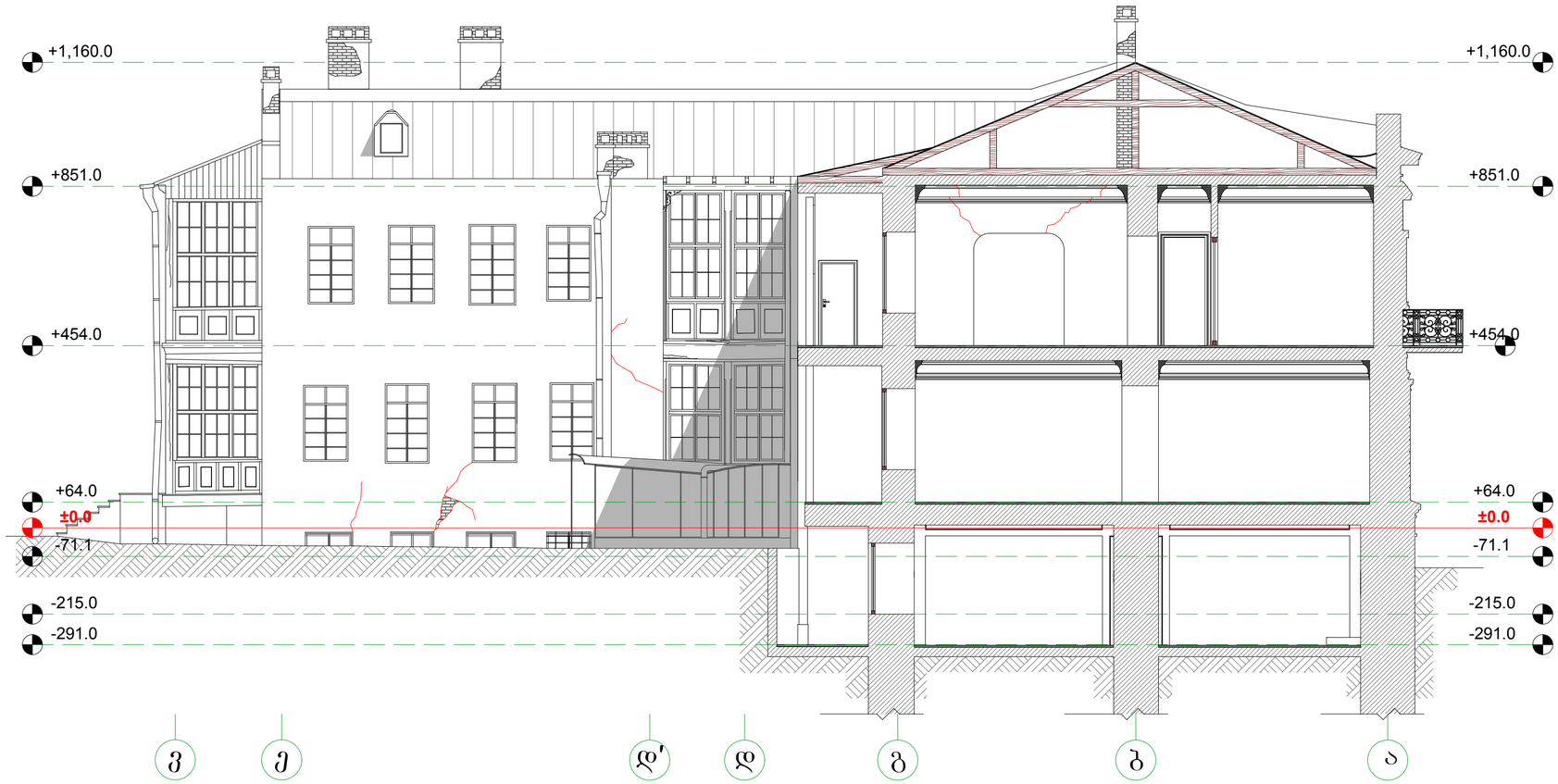


0 1 2 3 4 5 6 7 8 9 10

| | | |
|---|---|---|
| ილია ჭავჭავაძის ლიტერატურულ-მემორიალური მუზეუმის რეაბილიტაციის პროექტი | | |
| ქობილისი ი.ჯავახიშვილის №7 | | მასშტაბი 1:100 |
| არქიტექტურული ნაწილი | ფურცელი ა-10 | რაოდენობა 15 |
| სტადია ანაზომი | ჭრილი 3-3, ჩრდილოეთის ფასადი ეზოს მხრიდან | |
| ა(ა)იპ თბილისის განვითარების ფონდი | | დამკვეთი |
| შპს. "იკორთა 2007" | | შემსრულებელი |
| დირექტორი | გ.ხურცილავა | |
| არქ. რესტავრატორი | თ.ჯაბუნია | |
| არქ. რესტავრატორი | გ.ხურცილავა | |
| არქიტექტორი | ნ.შატბერაშვილი | |

# ჭრილი 4-4

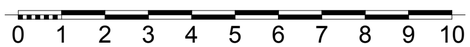


პირობითი აღნიშვნები:

- არქიტექტურული ნიშნული
- 0 — ღერძის ხაზი
- ბზარის
- აგურის წყობა

შენიშვნა:

ნახაზზე ზომები და ნიშნულები მოცემულია სანტიმეტრებში

| | | | |
|---|---|---|---|
| ილია ჭავჭავაძის ლიტერატურულ-მემორიალური მუზეუმის რეაბილიტაციის პროექტი | | | |
| ქობილისი იჯვარხიშვილის №7 | | | მასშტაბი 1:100 |
| არქიტექტურული ნაწილი | | ფურცელი ა-11 | რაოდენობა 15 |
| სტადია | ანახლომი | ჭრილი 4-4 | |
| ა(ა)იპ თბილისის განვითარების ფონდი | | | დამკვეთი |
| შ.პ.ს. "იკორთა 2007" | | | შემსრულებელი |
| დირექტორი | | გ.ხურცილავა | |
| არქ. რედაქტორი | | თ.გაბუნია | |
| არქ. რედაქტორი | | გ.ხურცილავა | |
| არქიტექტორი | | ნ.შატბერაშვილი | |

# ჭრილი 5-5

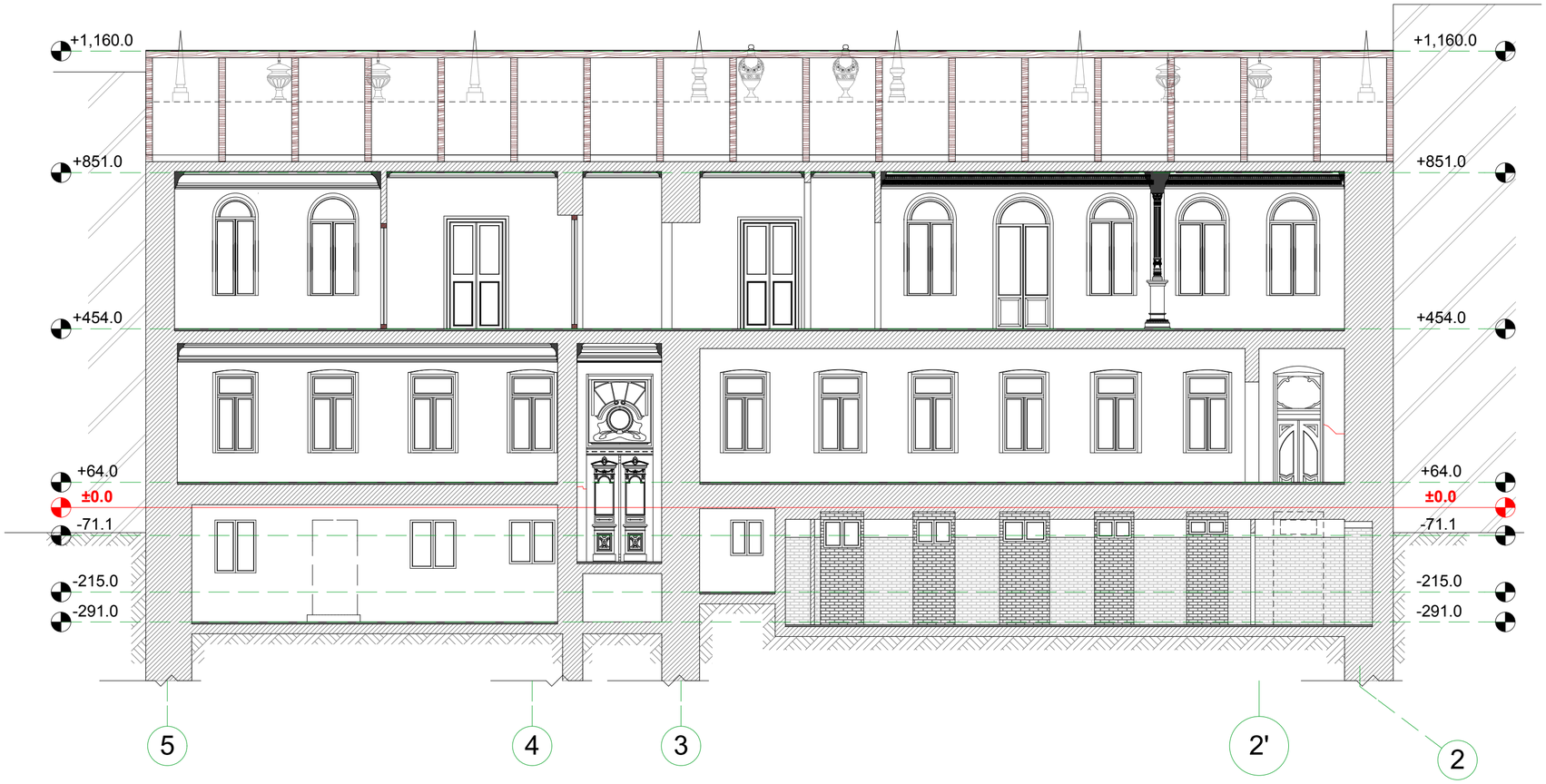


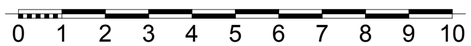


პირობითი აღნიშვნები:

- არქიტექტურული ნიშნული
- 0 — ღერძის ხაზი
- ბზარის
- აგურის წყობა

შენიშვნა:

ნახაზზე ზომები და ნიშნულები მოცემულია სანტიმეტრებში

| | | | |
|---|---|---|---|
| ილია ჭავჭავაძის ლიტერატურულ-მემორიალური მუზეუმის რეაბილიტაციის პროექტი | | | |
| ქობილისი ი.ჯავახიშვილის №7 | | | მასშტაბი 1:100 |
| არქიტექტურული ნაწილი | | ფურცელი ა-12 | რაოდენობა 15 |
| სტადია | ანაზომი | ჭრილი 5-5 | |
| ა(ა)იპ თბილისის განვითარების ფონდი | | | დამკვეთი |
| შ.პ.ს. "იკორთა 2007" | | | შემსრულებელი |
| დირექტორი | | გ.ხურცილავა | |
| არქ. რეხტავრატორი | | თ.ჯაბუნია | |
| არქ. რეხტავრატორი | | გ.ხურცილავა | |
| არქიტექტორი | | ნ.შატბერაშვილი | |

# ჭრილი 6-6

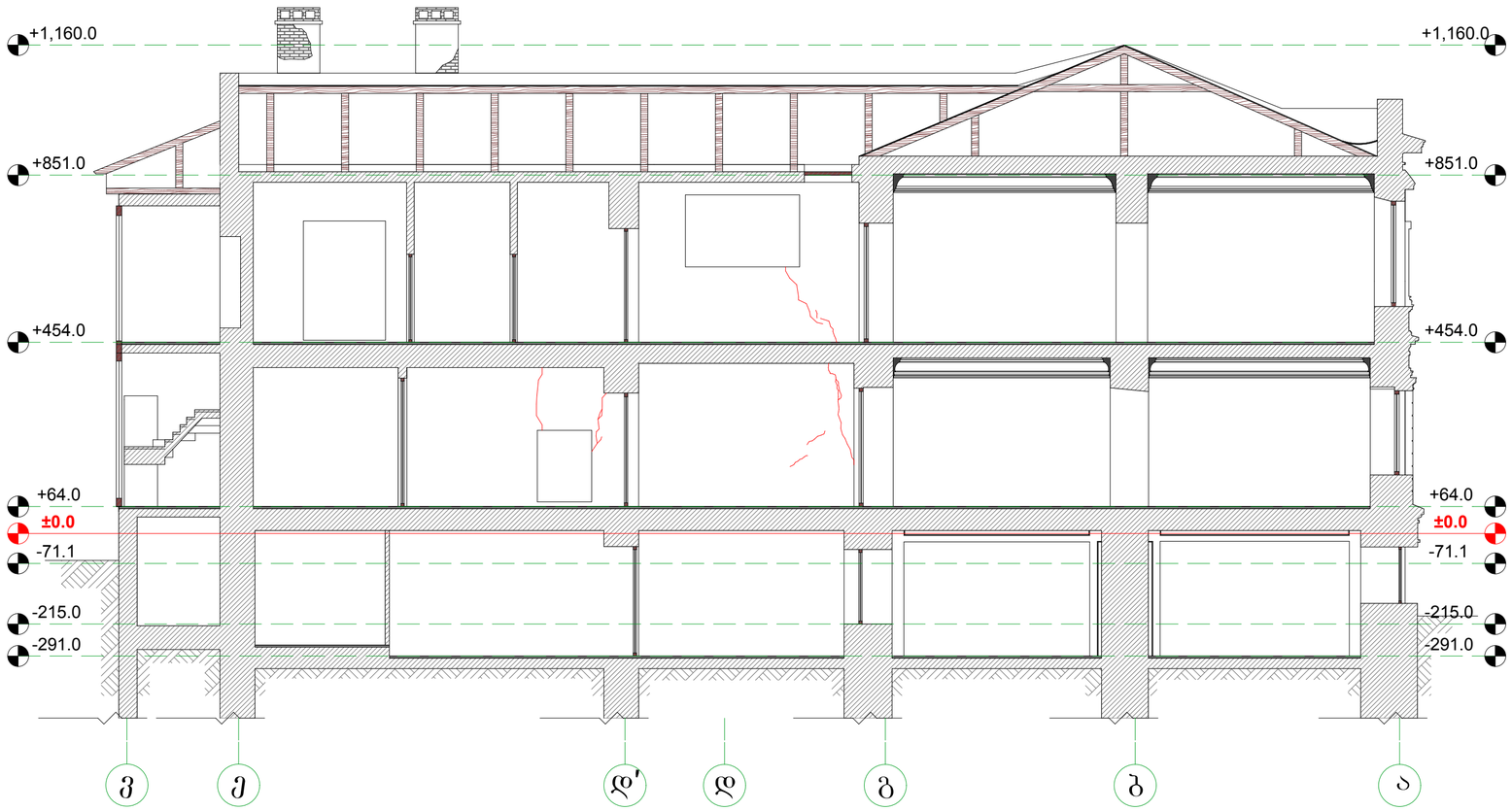


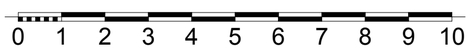


პირობითი აღნიშვნები:

- არქიტექტურული ნიშნული
- 0 — ღერძის ხაზი
- ბზარის
- აგურის წყობა

შენიშვნა:

ნახაზზე ზომები და ნიშნულები მოცემულია სანტიმეტრებში

| | | | |
|---|---|---|---|
| ილია ჭავჭავაძის ლიტერატურულ-მემორიალური მუზეუმის რეაბილიტაციის პროექტი | | | |
| ქობილისი ი.ჯავახიშვილის №7 | | | მასშტაბი 1:100 |
| არქიტექტურული ნაწილი | | ფურცელი ა-13 | რაოდენობა 15 |
| სტადია | ანაზომი | ჭრილი 6-6 | |
| ა(ა)იპ თბილისის განვითარების ფონდი | | | დამკვეთი |
| შ.პ.ს. "იკორთა 2007" | | | შემსრულებელი |
| დირექტორი | | გ.ხურცილავა | |
| არქ. რესტავრატორი | | თ.ჯაბუნია | |
| არქ. რესტავრატორი | | გ.ხურცილავა | |
| არქიტექტორი | | ნ.შატბერაშვილი | |

## ჭრილი 7-7

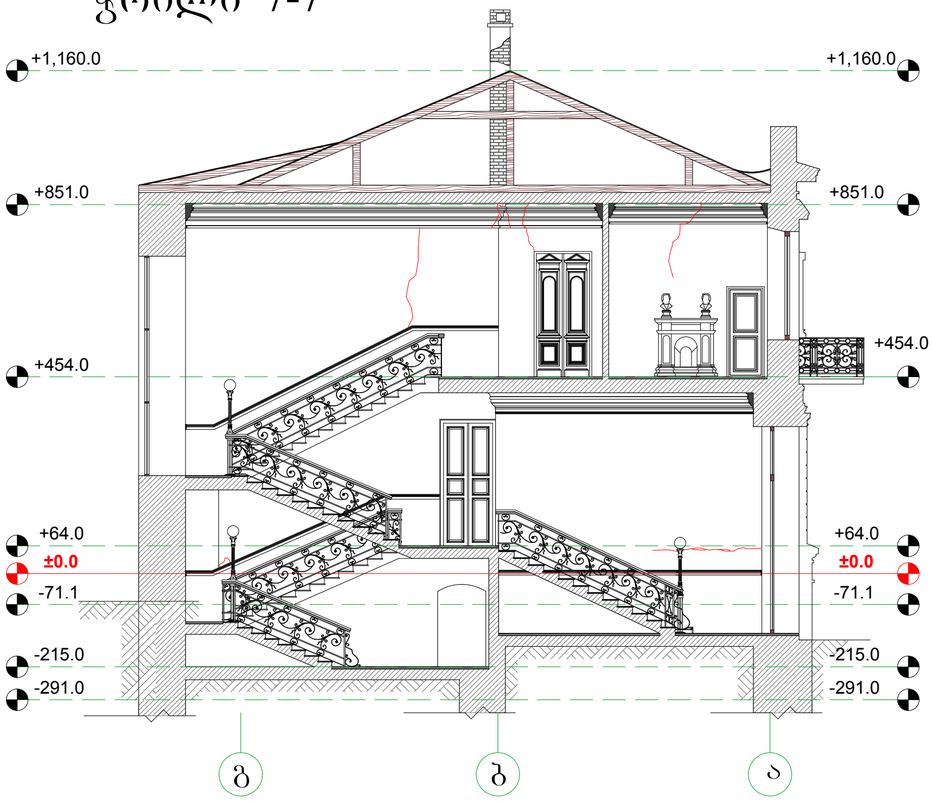


## ჭრილი 10-10

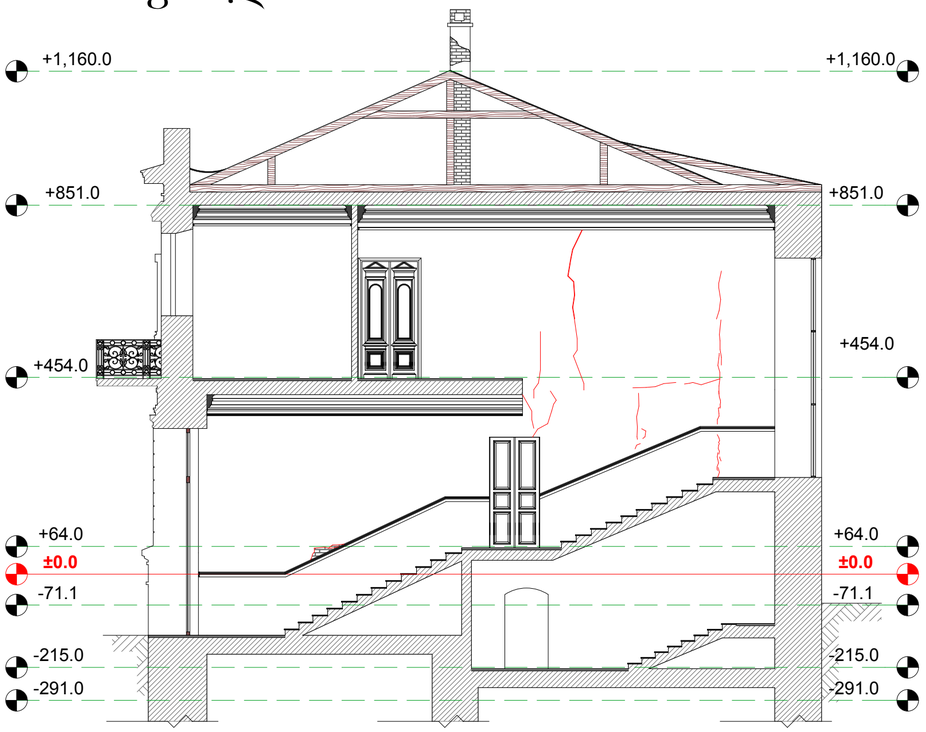


## ჭრილი 8-8

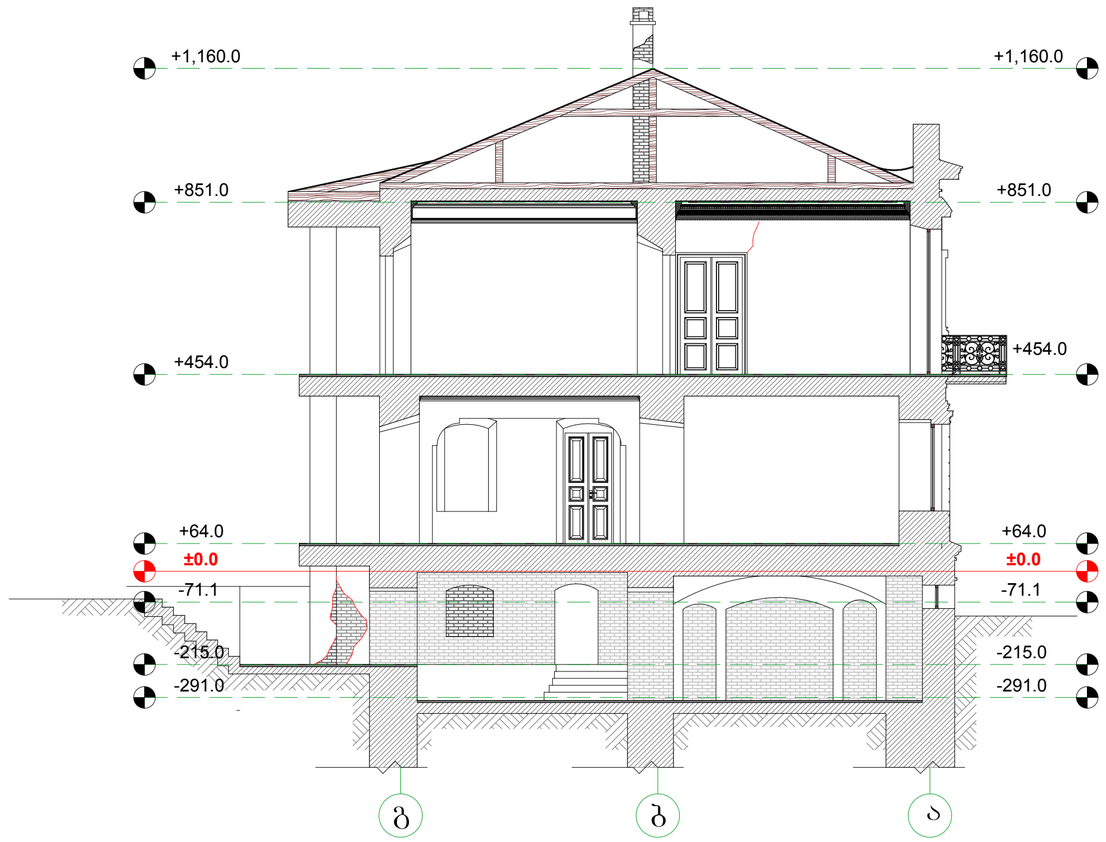


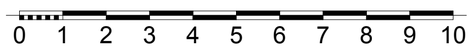


**პირობითი აღნიშვნები:**

- არქიტექტურული ნიშნული
- 0 — ღერძის ხაზი
- ბზარის
- აგურის წყობა

**შენიშვნა:**

ნახაზზე ზომები და ნიშნულები მოცემულია სანტიმეტრებში

| | | | |
|---|---|---|---|
| ილია ჭავჭავაძის ლიტერატურულ-მემორიალური მუზეუმის რეაბილიტაციის პროექტი | | | |
| ქობილისი ი.ჯავახიშვილის №7 | | | მასშტაბი 1:100 |
| არქიტექტურული ნაწილი | | ფურცელი ა-14 | რაოდენობა 15 |
| სტადია | ანაზომი | ჭრილი 7-7; ჭრილი 8-8 და ჭრილი 10-10 | |
| ა(ა)იპ თბილისის განვითარების ფონდი | | | დამკვეთი |
| შ.პ.ს. "იკორთა 2007" | | | შემსრულებელი |
| დირექტორი | | გ.ხურცილავა | |
| არქ. რეხტავრატორი | | თ.გაბუნია | |
| არქ. რეხტავრატორი | | გ.ხურცილავა | |
| არქიტექტორი | | ნ.შატბერაშვილი | |

# ჭრილი 9-9

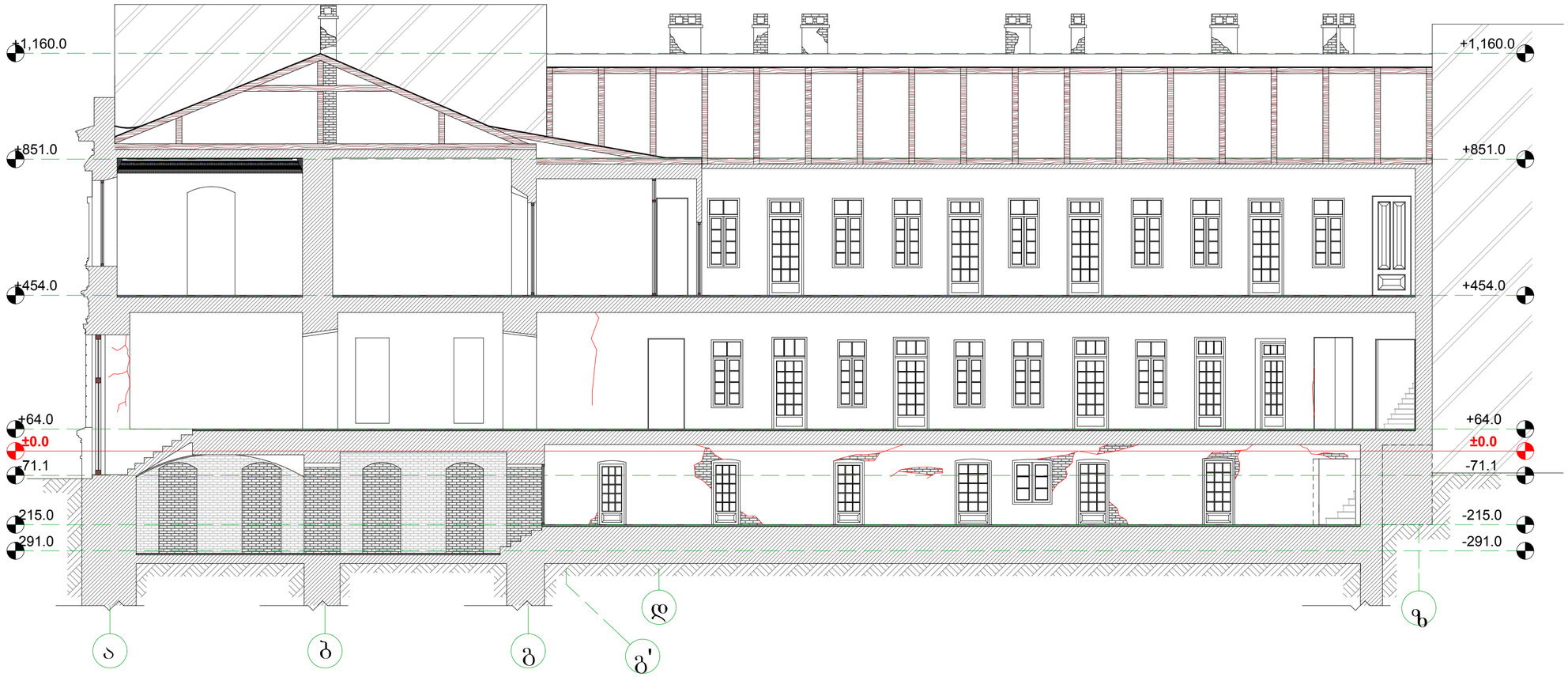


0 1 2 3 4 5 6 7 8 9 10

პირობითი აღნიშვნები:

- არქიტექტურული ნიშნული
- 0 — ღერძის ხაზი
- ბზარის
- აგურის წყობა

შენიშვნა:

ნახაზზე ზომები და ნიშნულები მოცემულია სანტიმეტრებში

| | | |
|---|---|---|
| ილია ჭავჭავაძის ლიტერატურულ-მემორიალური მუზეუმის რეაბილიტაციის პროექტი | | |
| ქობილისი იუჯაანიშვილის №7 | | მასშტაბი 1:100 |
| არქიტექტურული ნაწილი | ფურცელი ა-15 | რაოდენობა 15 |
| სტადია | | |
| ა(ა)იპ თბილისის განვითარების ფონდი | | დამკვეთი |
| შ.პ.ხ. "იკორთა 2007" | | შემსრულებელი |
| დირექტორი | გ.ხურცილავა | |
| არქ. რესტავრატორი | თ.ჯაბუნია | |
| არქ. რესტავრატორი | გ.ხურცილავა | |
| არქიტექტორი | ნ.შატბერაშვილი | |

# ეზოს გეგმა

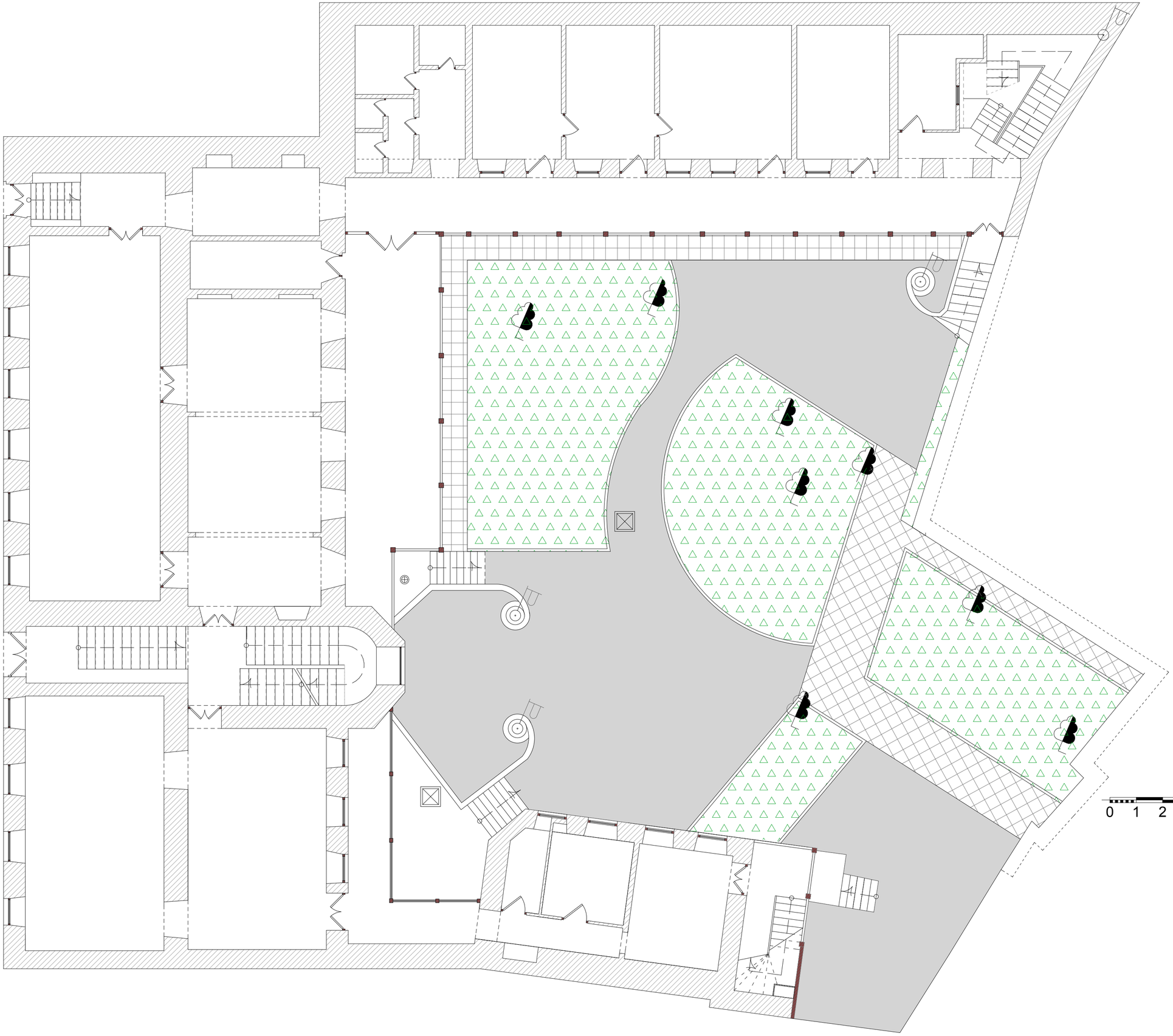

პირობითი აღნიშვნები:

- ლამპიონი
- წყალ შემკრები
- მწვანე საფარი (გაზონი)
- ქვაფენილი
- კერამიკული ფილა
- ბაზალტის ქვა

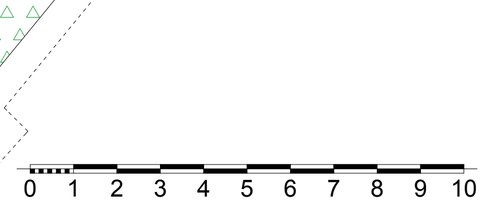


| | | | |
|---|---|---|---|
| ილია ჭავჭავაძის ლიტერატურულ-მემორიალური მუზეუმის რეაბილიტაციის პროექტი | | | |
| ქობილისი იოჯავახიშვილის №7 | | | მასშტაბი 1:100 |
| არქიტექტურული ნაწილი | | ფურცელი ა-16 | რაოდენობა 15 |
| სტადია | ანაზომი | ეზოს გეგმა | |
| ა(ა)იპ თბილისის განვითარების ფონდი | | | დამკვეთი |
| შ.პ.ს. "იკორთა 2007" | | | შემსრულებელი |
| დირექტორი | | გ.ხურცილავა | |
| არქ. რესტავრატორი | | თ.გაბუნია | |
| არქ. რესტავრატორი | | გ.ხურცილავა | |
| არქიტექტორი | | ნ.შატბერაშვილი | |

# მთავარი ფასადი

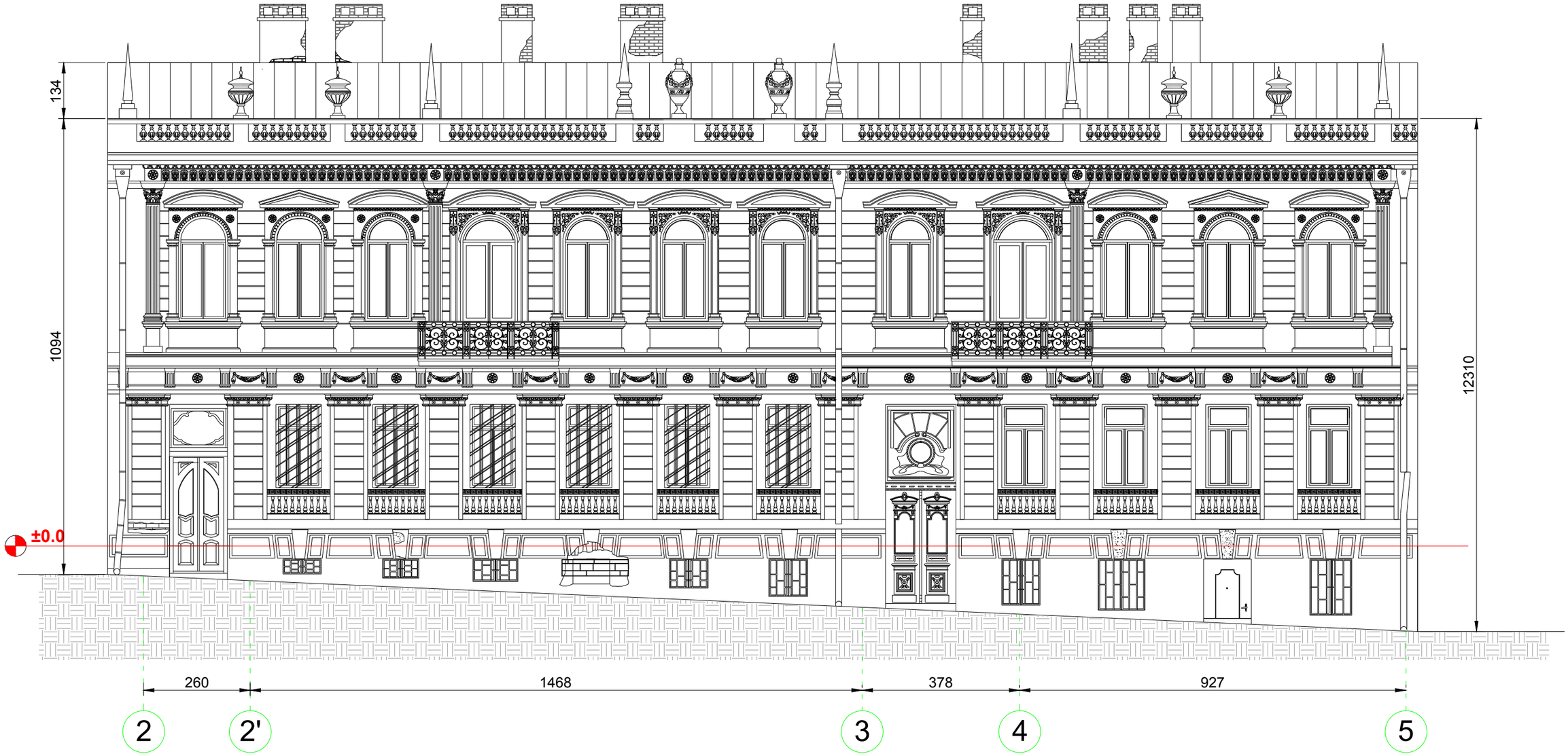


პირობითი აღნიშვნები:

— არქიტექტურული ნიშნული

— ღერძის ხაზი

შენიშვნა:

ნახაზზე ზომები და ნიშნულები მოცემულია სანტიმეტრებში

0 1 2 3 4 5 6 7 8 9 10

| | | |
|---|---|---|
| ილია ჭავჭავაძის ლიტერატურულ-მემორიალური მუზეუმის რეაბილიტაციის პროექტი | | |
| ქ.თბილისი ი.ჭავჭავაძისის №7 | | მასშტაბი 1:100 |
| არქიტექტურული ნაწილი | ფურცელი ა-6 | რაოდენობა 16 |
| სტადია | ანაზომი | მთავარი ფასადი |
| ა(ა)იპ თბილისის განვითარების ფონდი | | დამკვეთი |
| შ.პ.ს. "იკორთა 2007" | | შემსრულებელი |
| დირექტორი | გ.ხურცილავა | |
| არქრესტავრატორი | თ.გაბუნია | |
| არქრესტავრატორი | გ.ხურცილავა | |
| არქიტექტორი | ნ.შატბერაშვილი | |

# სამხრეთ ფლიგელის აღმოსავლეთ ფასადი ეზოს მხრიდან

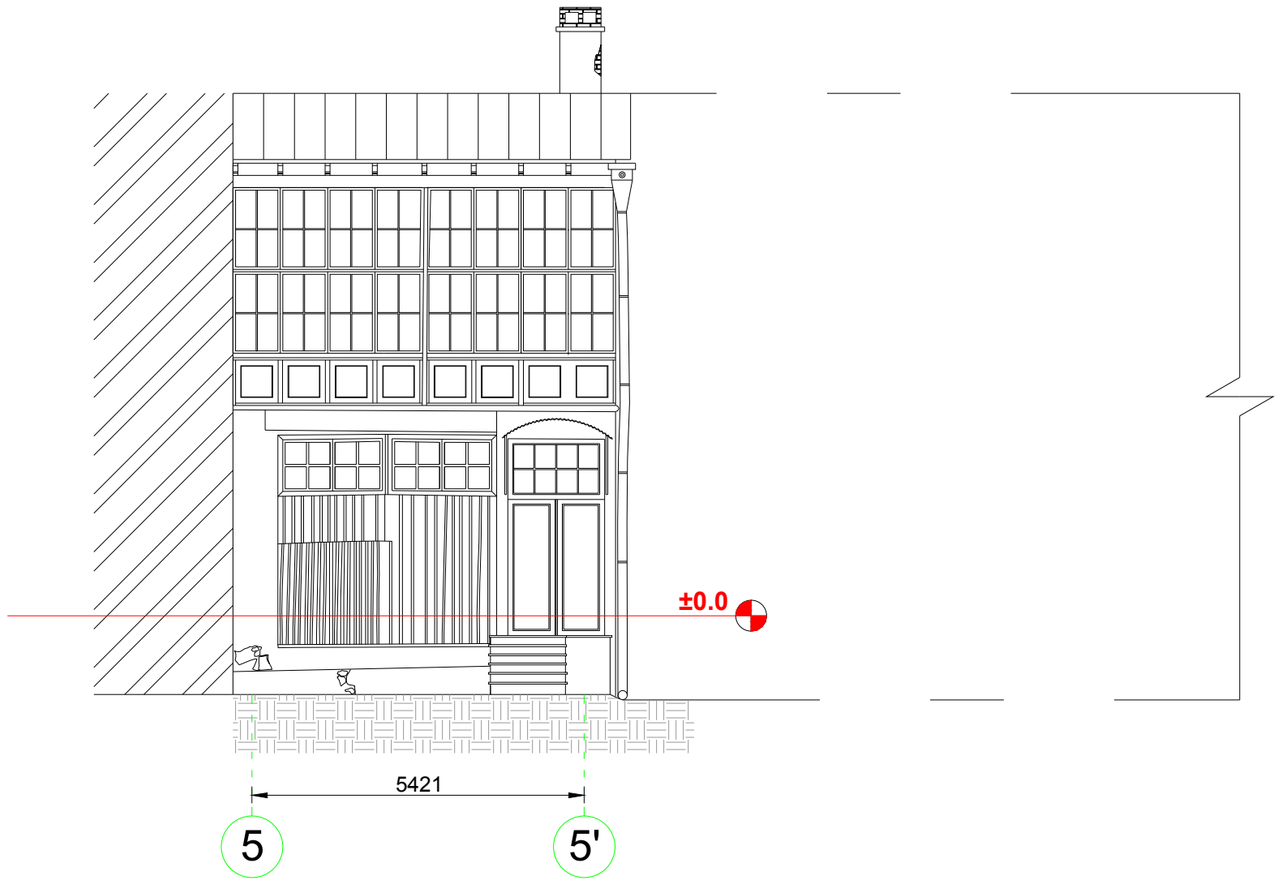


პირობითი აღნიშვნები:

— არქიტექტურული ნიშნული

0 — ღერძის ხაზი

შენიშვნა:

ნახაზზე ზომები და ნიშნულები მოცემულია სანტიმეტრებში

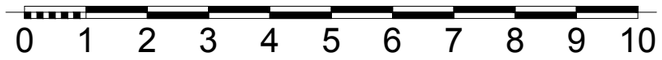


| | | | |
|---|---|---|---|
| ილია ჭავჭავაძის ლიტერატურულ-მემორიალური მუზეუმის რეაბილიტაციის პროექტი | | | |
| ქ.თბილისი ი.ჯავახიშვილის №7 | | | მასშტაბი 1:100 |
| არქიტექტურული ნაწილი | | ფურცელი ა-7 | რაოდენობა 16 |
| სტადია | ანაზომი | სამხრეთ ფლიგელის აღმოსავლეთ ფასადი ეზოს მხრიდან | |
| ა(ა)იპ თბილისის განვითარების ფონდი | | | დამკვეთი |
| შ.პ.ს. "იკორთა 2007" | | | შემსრულებელი |
| დირექტორი | | გ.ხურცილავა | |
| არქ.რესტავრატორი | | თ.გაბუნია | |
| არქ.რესტავრატორი | | გ.ხურცილავა | |
| არქიტექტორი | | ნ.შატბერაშვილი | |

# სარდაფის სართულის გეგმა

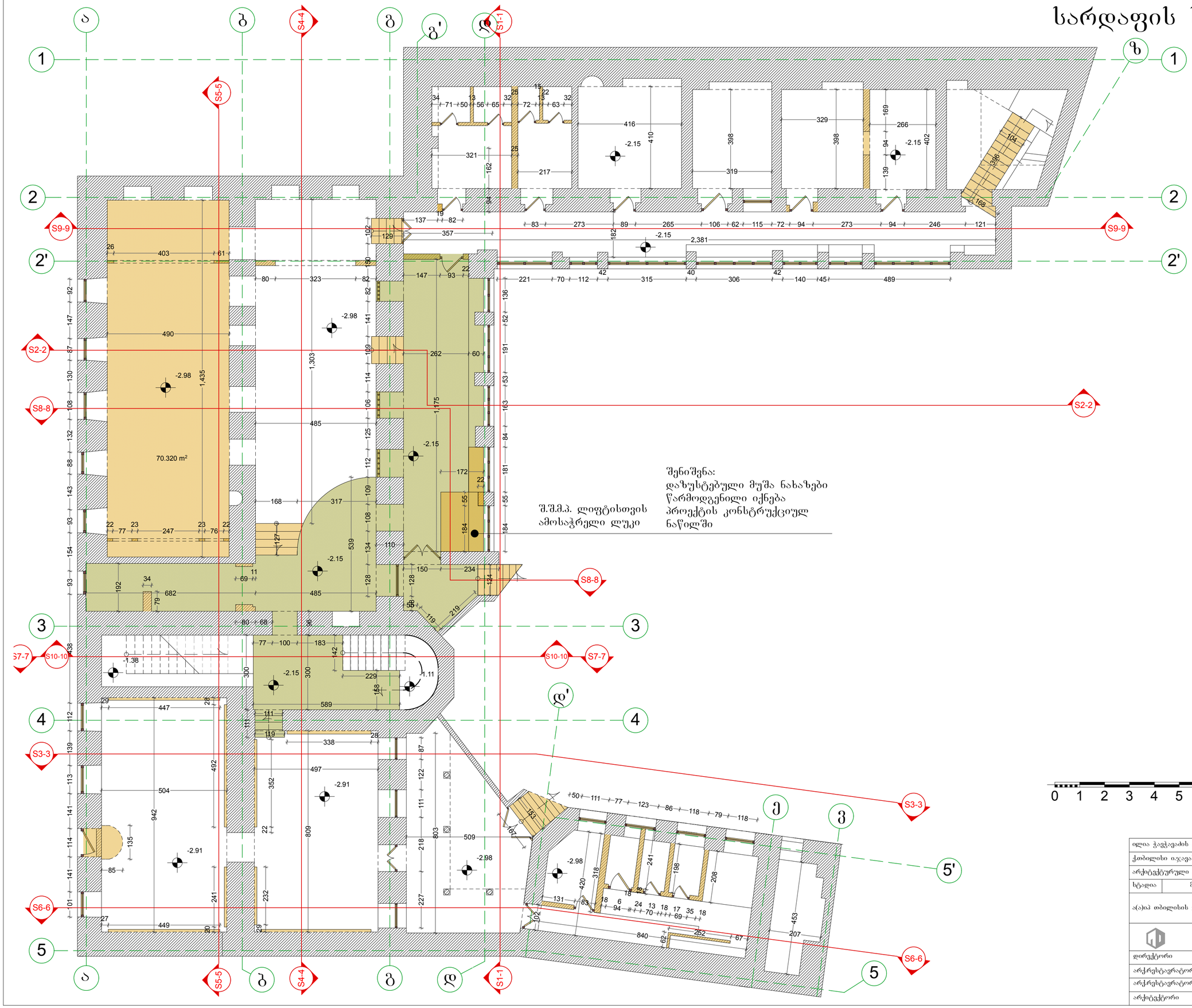


შენიშვნა:
დაზუსტებული მუშა ნახაზები წარმოდგენილი იქნება პროექტის კონსტრუქციულ ნაწილში

პირობითი აღნიშვნები:

- S0-0 — ჭრილის ხაზი
- 0 — ღერძის ხაზი
- მოსახსნელი ნაწილი
- გადაწყობა
- იატაკის დონის დაწევა

შენიშვნა:
ნახაზზე ზომები მოცემულია სანტიმეტრებში და ნიშნულები მოცემულია მეტრებში

0 1 2 3 4 5 6 7 8 9 10

N

| | | | |
|---|---|---|---|
| ილია ჭავჭავაძის ლიტერატურულ-მემორიალური მუზეუმის რეაბილიტაციის პროექტი | | | |
| ქობილისი ი.ჯავახიშვილის №7 | | | მასშტაბი 1:100 |
| არქიტექტურული ნაწილი | | ფურცელი ა-17 | რაოდენობა 57 |
| სტადია | მ.პ. მოსახსნელი | სარდაფის სართულის გეგმა | |
| ა(ა)იპ თბილისის განვითარების ფონდი | | | დამკვეთი |
| შ.პ.ს. "იკორთა 2007" | | | შემსრულებელი |
| დირექტორი | | გ.ხურცილავა | |
| არქიტექტორი | | თ.ჯაბუნია | |
| არქიტექტორი | | გ.ხურცილავა | |
| არქიტექტორი | | ნ.შატბერაშვილი | |

# I სართულის გეგმა

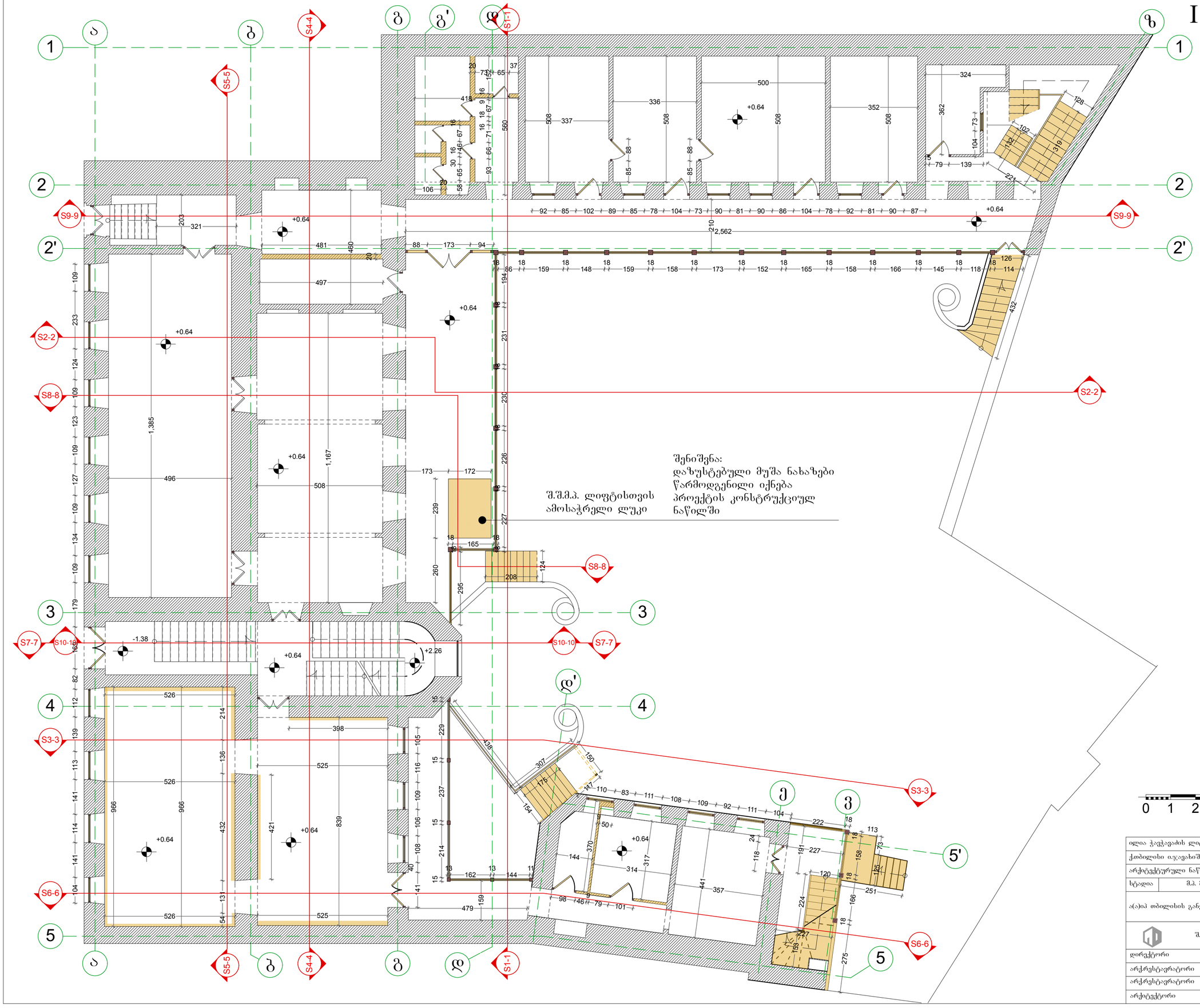


პირობითი აღნიშვნები:

- S0-0 — ჭრილის ხაზი
- 0 — ღერძის ხაზი
- მოსახსნელი ნაწილი
- გადაწყობა
- იატაკის დონის დაწევა

შენიშვნა:
ნახაზზე ზომები მოცემულია სანტიმეტრებში და ნიშნულები მოცემულია მეტრებში

N

0 1 2 3 4 5 6 7 8 9 10

| | | | |
|---|---|---|---|
| ილია ჭავჭავაძის ლიტერატურულ-მემორიალური მუზეუმის რეაბილიტაციის პროექტი | | | |
| ქობილისი ი.ჯავახიშვილის №7 | | | მასშტაბი 1:100 |
| არქიტექტურული ნაწილი | | ფურცელი ა-18 | რაოდენობა 57 |
| სტადია | მ.პ. მოსახსნელი | პირველი სართულის გეგმა | |
| ა(ა)იპ თბილისის განვითარების ფონდი | | | დამკვეთი |
| შ.პ.ს. "იკორთა 2007" | | | შემსრულებელი |
| დირექტორი | გ.ხურცილავა | | |
| არქიტექტორი | თ.გაბუნია | | |
| არქიტექტორი | გ.ხურცილავა | | |
| არქიტექტორი | ნ.შატბერაშვილი | | |

# II სართულის გეგმა

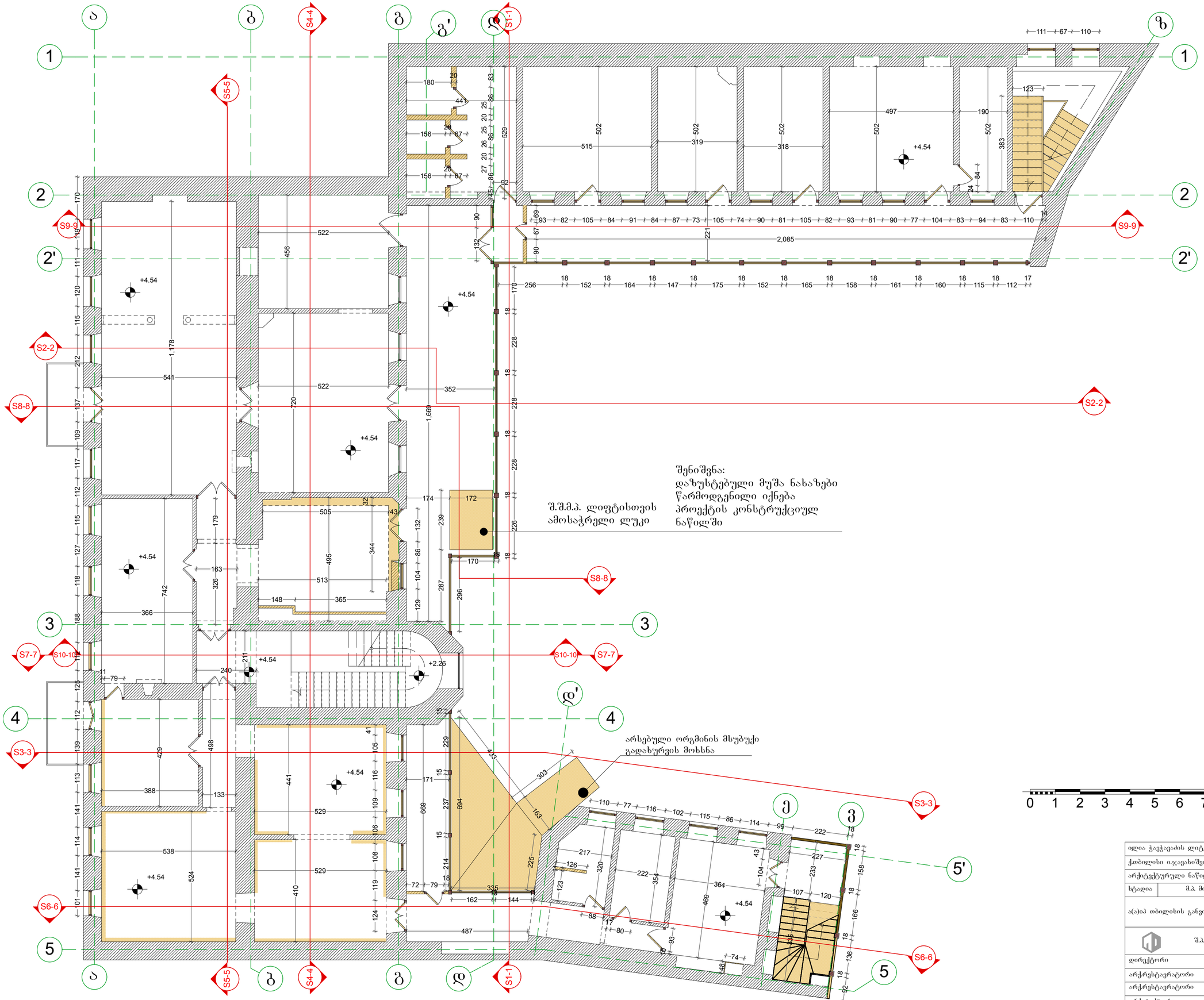


შენიშვნა:
დაზუსტებული მუშა ნახაზები წარმოდგენილი იქნება პროექტის კონსტრუქციულ ნაწილში

პირობითი აღნიშვნები:

- S0-0 — ჭრილის ხაზი
- 0 — ღერძის ხაზი
- მოსახსნელი ნაწილი
- გადაწყობა
- იატაკის დონის დაწევა

შენიშვნა:
ნახაზზე ზომები მოცემულია სანტიმეტრებში და ნიშნულები მოცემულია მეტრებში

0 1 2 3 4 5 6 7 8 9 10

N

| | | | |
|---|---|---|---|
| ილია ჭავჭავაძის ლიტერატურულ-მემორიალური მუზეუმის რეაბილიტაციის პროექტი | | | |
| ქობილისი ი.ჯავახიშვილის №7 | | | მასშტაბი 1:100 |
| არქიტექტურული ნაწილი | | ფურცელი ა-19 | რაოდენობა 57 |
| სტადია | მ.პ. მოსახსნელი | მეორე სართულის გეგმა | |
| ა(ა)იპ თბილისის განვითარების ფონდი | | | დამკვეთი |
| შ.პ.ს. "იკორთა 2007" | | | შემსრულებელი |
| დირექტორი | | გ.ხურცილავა | |
| არქრესტავრატორი | | თ.ჯაბუნია | |
| არქრესტავრატორი | | გ.ხურცილავა | |
| არქიტექტორი | | ნ.შატბერაშვილი | |

# სახურავის გეგმა

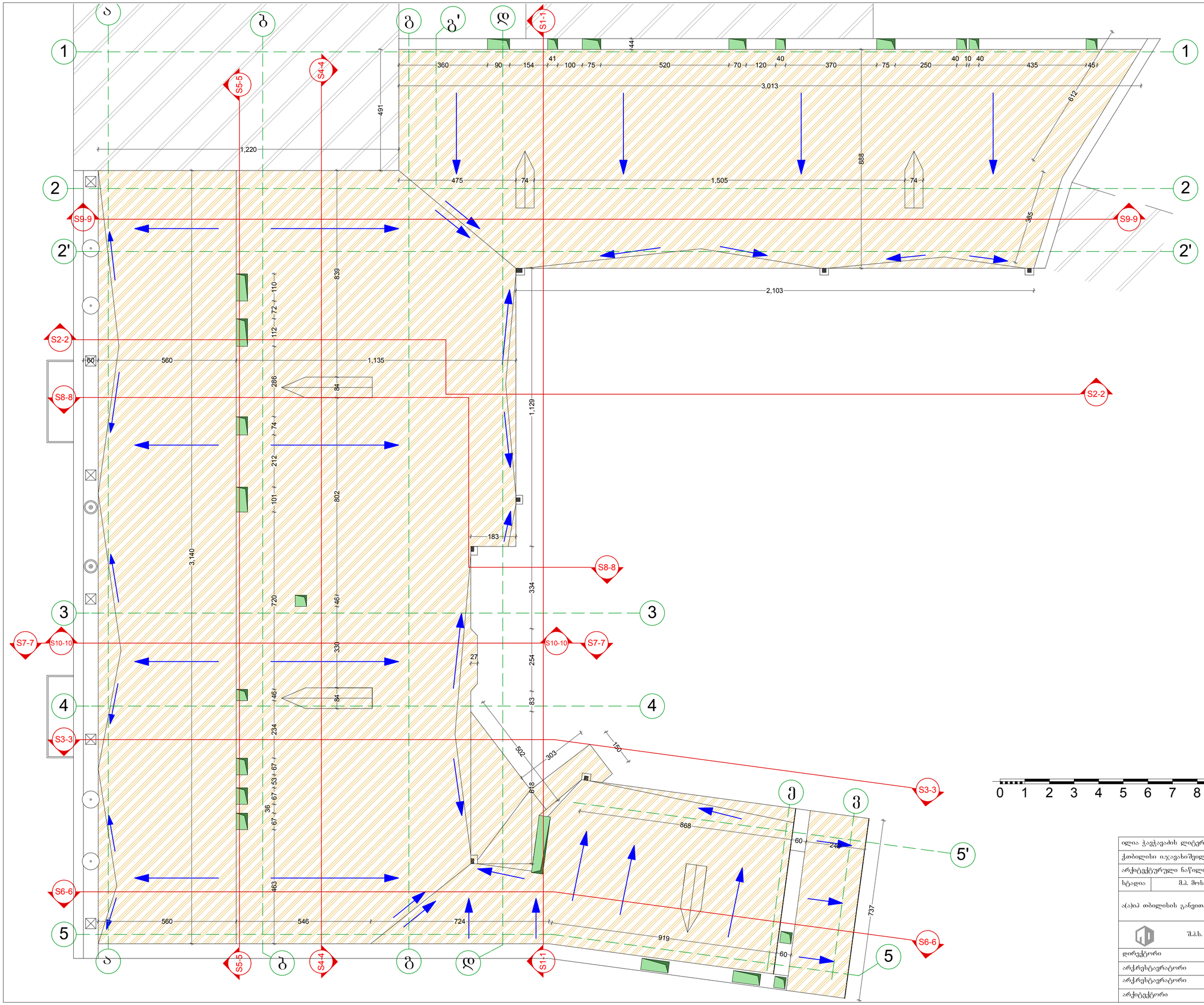


## პირობითი აღნიშვნები:

- S0-0 — ჭრილის ხაზი
- 0 — ღერძის ხაზი
- მოსახსნელი ნაწილი
- გადაწყობა
- იატაკის დონის დაწევა

**შენიშვნა:**
ნახაზზე ზომები მოცემულია სანტიმეტრებში და ნიშნულები მოცემულია მეტრებში

0 1 2 3 4 5 6 7 8 9 10

N

| | | | |
|---|---|---|---|
| ილია ჭავჭავაძის ლიტერატურულ-მემორიალური მუზეუმის რეაბილიტაციის პროექტი | | | |
| ქთბილისი ი.ჯავახიშვილის №7 | | | მასშტაბი 1:100 |
| არქიტექტურული ნაწილი | | ფურცელი ა-20 | რაოდენობა 57 |
| სტადია | მ.პ. მოსახსნელი | სახურავის გეგმა | |
| ა(ა)იპ თბილისის განვითარების ფონდი | | | დამკვეთი |
| შ.პ.ს. "იკორთა 2007" | | | შემსრულებელი |
| დირექტორი | გ.ხურცილავა | | |
| არქრესტავრატორი | თ.გაბუნია | | |
| არქრესტავრატორი | გ.ხურცილავა | | |
| არქიტექტორი | ნ.შატბერაშვილი | | |

# ეზოს გეგმა

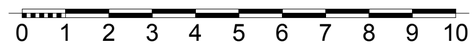


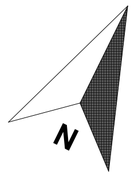


პირობითი აღნიშვნები:

- ლამპიონი
- მწვანე საფარი (გაზონი)
- მწვანე საფარი (გაზონი)
- ქვაფენილი
- კერამიკული ფილა
- ბაზალტის ქვა
- მოსახსნელი ნაწილი

შენიშვნა:
ეზოში მიწის დონე დაიწევს 15-20 სმ.-ით

| | | | |
|---|---|---|---|
| ილია ჭავჭავაძის ლიტერატურულ-მემორიალური მუზეუმის რეაბილიტაციის პროექტი | | | |
| ქ.თბილისი ი.ჯავახიშვილის №7 | | | მასშტაბი 1:100 |
| არქიტექტურული ნაწილი | | ფურცელი ა-21 | რაოდენობა 57 |
| სტადია | მ.პ. მოსახსნელი | ეზოს გეგმა | |
| ა(ა)იპ თბილისის განვითარების ფონდი | | | დამკვეთი |
| მ.პ.ს. "იკორთა 2007" | | | შემსრულებელი |
| დირექტორი | გ.ხურცილავა | | |
| არქიტექტორი | თ.გაბუნია | | |
| არქიტექტორი | გ.ხურცილავა | | |
| არქიტექტორი | ნ.შატბერაშვილი | | |

# ჭრილი 1-1
# აღმოსავლეთის ფასადი ეზოს მხრიდან

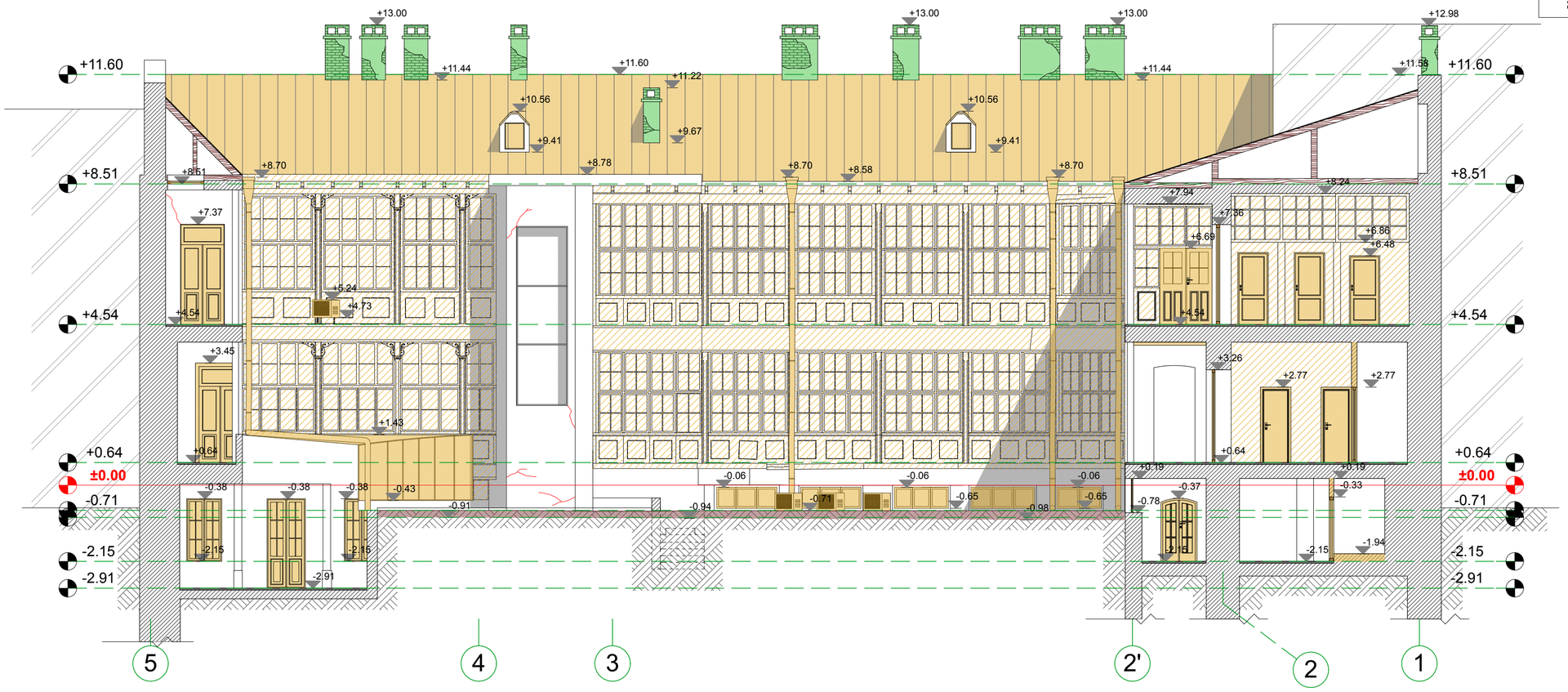


0 1 2 3 4 5 6 7 8 9 10

**პირობითი აღნიშვნები:**

- არქიტექტურული ნიშნული
- 0 — ღერძის ხაზი
- ბზარის
- მიწის მოჭრა
- მოხსნა
- გადაწყობა
- აგურის წყობა
- იატაკის დონის დაწევა

**შენიშვნა:**

ნახაზზე ზომები და ნიშნულები მოცემულია მეტრებში

| | | | |
|---|---|---|---|
| ილია ჭავჭავაძის ლიტერატურულ-მემორიალური მუზეუმის რეაბილიტაციის პროექტი | | | |
| ქობულეთი ი.ჯავახიშვილის №7 | | | მასშტაბი 1:100 |
| არქიტექტურული ნაწილი | | ფურცელი ა-24 | რაოდენობა 57 |
| სტადია | მ.პ. მოსახსნელი | ჭრილი I-I, აღმოსავლეთის ფასადი ეზოს მხრიდან | |
| ა(ა)იპ თბილისის განვითარების ფონდი | | | დამკვეთი |
| | შ.პ.ს. "იკორთა 2007" | | შემსრულებელი |
| დირექტორი | | გ.ხურცილავა | |
| არქიტექტორი | | თ.გაბუნია | |
| არქიტექტორი | | გ.ხურცილავა | |
| არქიტექტორი | | ნ.შატბერაშვილი | |

# ჭრილი 2-2
# სამხრეთის ფასადი ეზოს მხრიდან

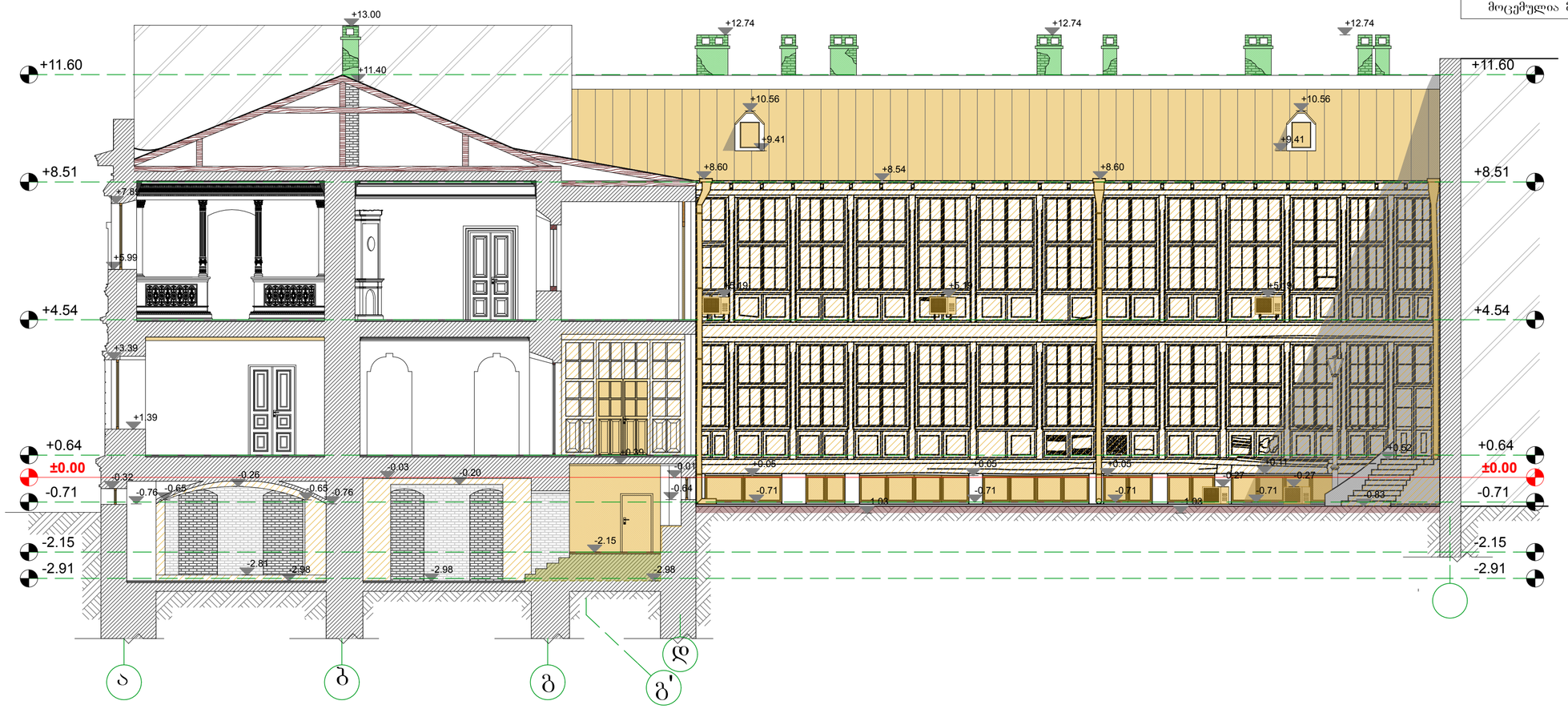


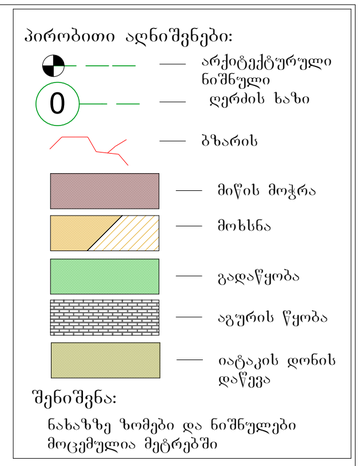


0 1 2 3 4 5 6 7 8 9 10

| | | | |
|---|---|---|---|
| ილია ჭავჭავაძის ლიტერატურულ-მემორიალური მუზეუმის რეაბილიტაციის პროექტი | | | |
| ქობილისი ი.ჯავახიშვილის №7 | | | მასშტაბი 1:100 |
| არქიტექტურული ნაწილი | | ფურცელი ა-25 | რაოდენობა 57 |
| სტადია | მ.პ. მოსახსნელი | ჭრილი 2-2, სამხრეთის ფასადი ეზოს მხრიდან | |
| ა(ა)იპ თბილისის განვითარების ფონდი | | | დამკვეთი |
| | შ.პ.ს. "იკორთა 2007" | | შემსრულებელი |
| დირექტორი | | გ.ხურცილავა | |
| არქიტექტორი | | თ.ფაბუნია | |
| არქიტექტორი | | გ.ხურცილავა | |
| არქიტექტორი | | ნ.შატბერაშვილი | |

# ჭრილი 3-3
## ჩრდილოეთის ფასადი ეზოს მხრიდან

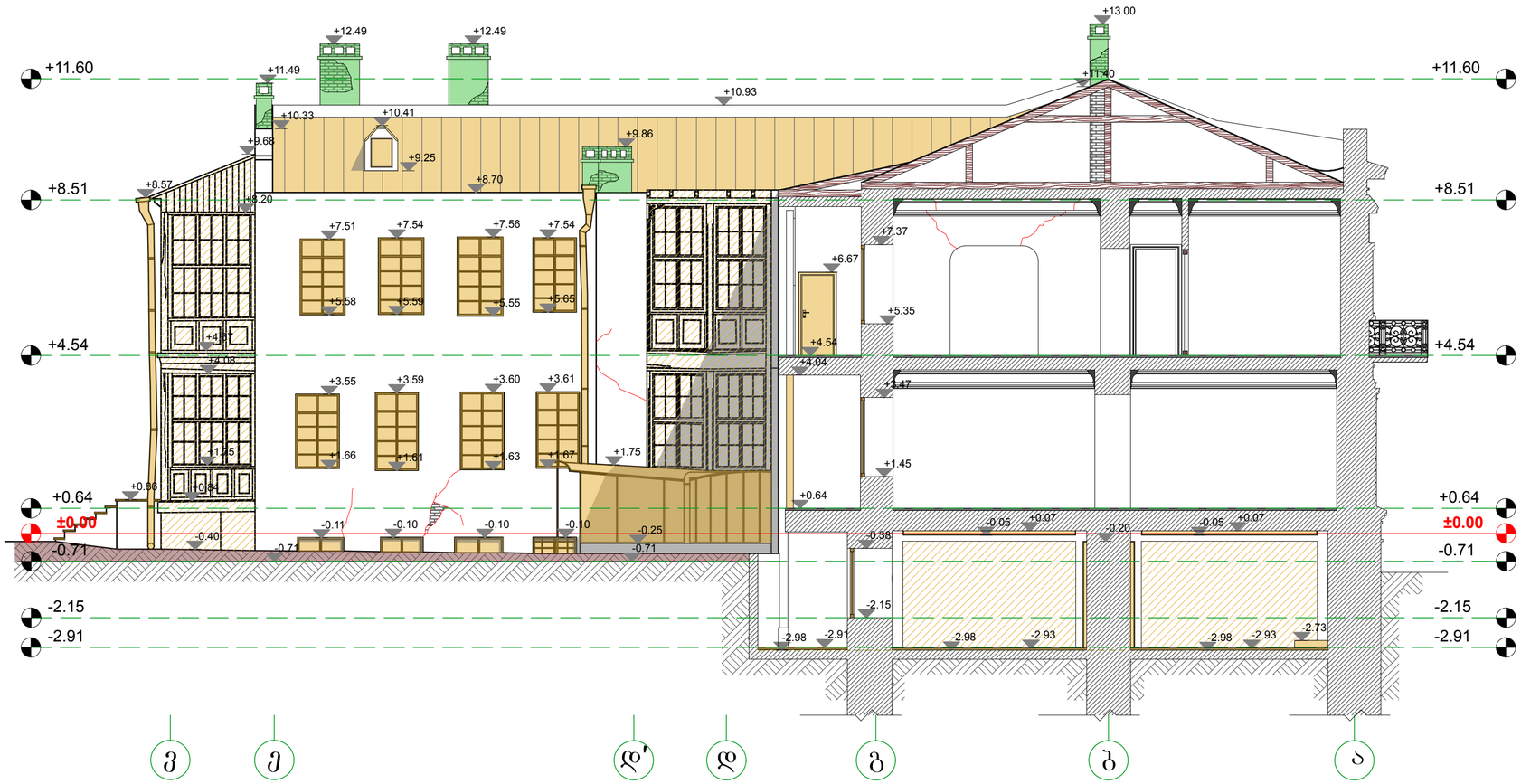


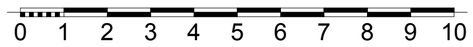


პირობითი აღნიშვნები:

- არქიტექტურული ნიშნული
- 0 — ღერძის ხაზი
- ბზარის
- მიწის მოჭრა
- მოხსნა
- გადაწყობა
- აგურის წყობა
- იატაკის დონის დაწევა

შენიშვნა:

ნახაზზე ზომები და ნიშნულები მოცემულია მეტრებში

| | | | |
|---|---|---|---|
| ილია ჭავჭავაძის ლიტერატურულ-მემორიალური მუზეუმის რეაბილიტაციის პროექტი | | | |
| ქთბილისი ი.ჯავახიშვილის №7 | | | მასშტაბი 1:100 |
| არქიტექტურული ნაწილი | | ფურცელი ა-26 | რაოდენობა 57 |
| სტადია | მ.პ. მოსახსნელი | ჭრილი 3-3, აღმოსავლეთის ფასადი ეზოს მხრიდან | |
| ა(ა)იპ თბილისის განვითარების ფონდი | | | დამკვეთი |
| შ.პ.ს. "იკორთა 2007" | | | შემსრულებელი |
| დირექტორი | | გ.ხურცილავა | |
| არქიტექტორი | | თ.ჯაბუნია | |
| არქიტექტორი | | გ.ხურცილავა | |
| არქიტექტორი | | ნ.შატბერაშვილი | |

# ჭრილი 4-4

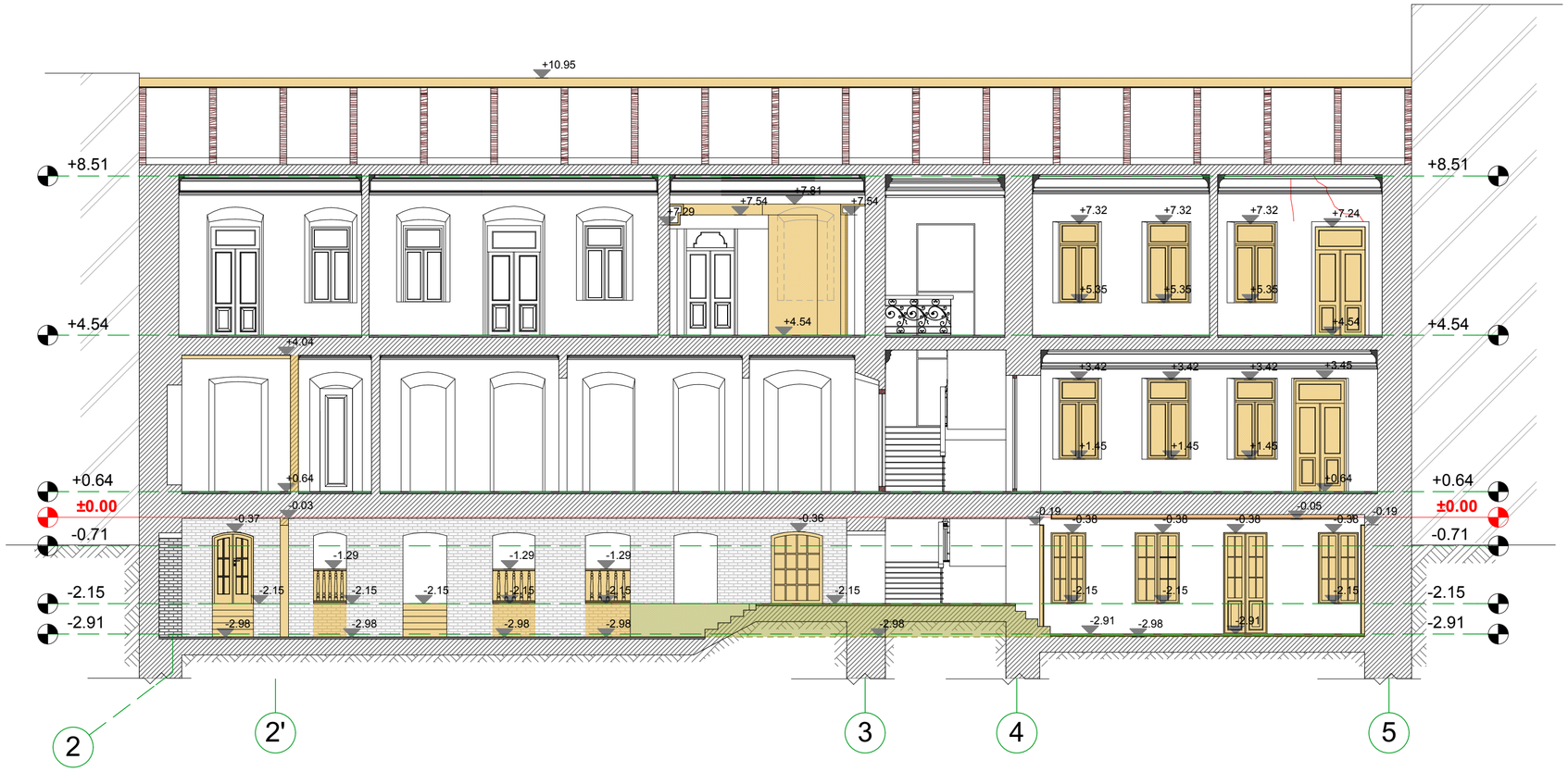


0 1 2 3 4 5 6 7 8 9 10

პირობითი აღნიშვნები:

- არქიტექტურული ნიშნული
- 0 — ღერძის ხაზი
- ბზარის
- მიწის მოჭრა
- მოხსნა
- გადაწყობა
- აგურის წყობა
- იატაკის დონის დაწევა

შენიშვნა:

ნახაზზე ზომები და ნიშნულები მოცემულია მეტრებში

| | | | |
|---|---|---|---|
| ილია ჭავჭავაძის ლიტერატურულ-მემორიალური მუზეუმის რეაბილიტაციის პროექტი | | | |
| ქ.თბილისი ი.ჯავახიშვილის №7 | | | მასშტაბი 1:100 |
| არქიტექტურული ნაწილი | | ფურცელი ა-27 | რაოდენობა 57 |
| სტადია | მ.პ. მოსახსნელი | ჭრილი 4-4 | |
| ა(ა)იპ თბილისის განვითარების ფონდი | | | დამკვეთი |
| შ.პ.ს. "იკორთა 2007" | | | შემსრულებელი |
| დირექტორი | | გ.ხურცილავა | |
| არქიტექტორი | | თ.ბაბუნია | |
| არქიტექტორი | | გ.ხურცილავა | |
| არქიტექტორი | | ნ.შატბერაშვილი | |

# ჭრილი 5-5

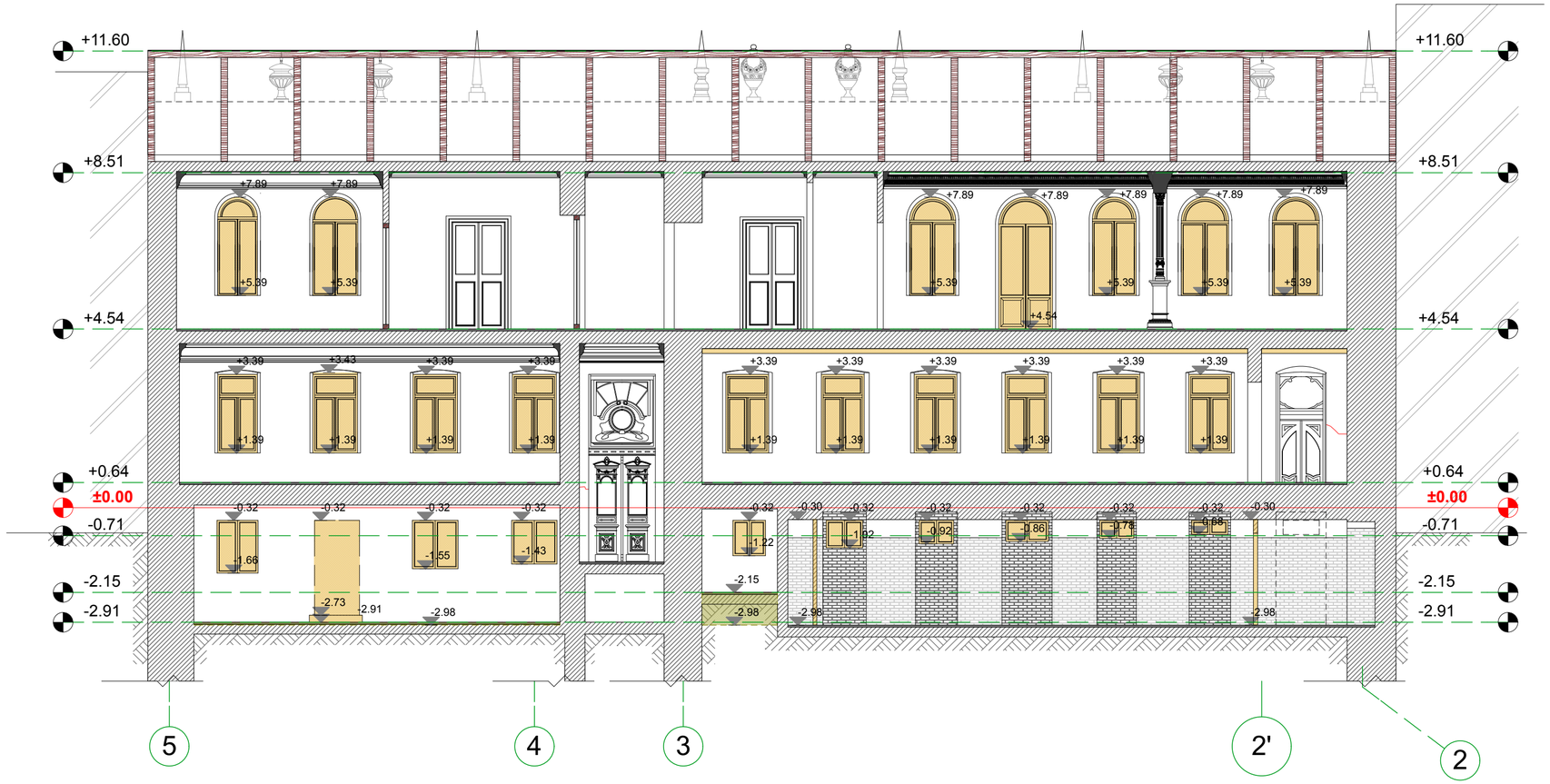


0 1 2 3 4 5 6 7 8 9 10

პირობითი აღნიშვნები:

- არქიტექტურული ნიშნული
- 0 — ღერძის ხაზი
- ბზარის
- მიწის მოჭრა
- მოხსნა
- გადაწყობა
- აგურის წყობა
- იატაკის დონის დაწევა

შენიშვნა:

ნახაზზე ზომები და ნიშნულები მოცემულია მეტრებში

| | | | |
|---|---|---|---|
| ილია ჭავჭავაძის ლიტერატურულ-მემორიალური მუზეუმის რეაბილიტაციის პროექტი | | | |
| ქ.თბილისი ი.ჯავახიშვილის №7 | | | მასშტაბი 1:100 |
| არქიტექტურული ნაწილი | | ფურცელი ა-28 | რაოდენობა 57 |
| სტადია | მ.პ. მოსახსნელი | ჭრილი 5-5 | |
| ა(ა)იპ თბილისის განვითარების ფონდი | | | დამკვეთი |
| მ.პ.ს. "იკორთა 2007" | | | შემსრულებელი |
| დირექტორი | გ.ხურცილავა | | |
| არქრესტავრატორი | თ.გაბუნია | | |
| არქრესტავრატორი | გ.ხურცილავა | | |
| არქიტექტორი | ნ.შატბერაშვილი | | |

# ჭრილი 6-6

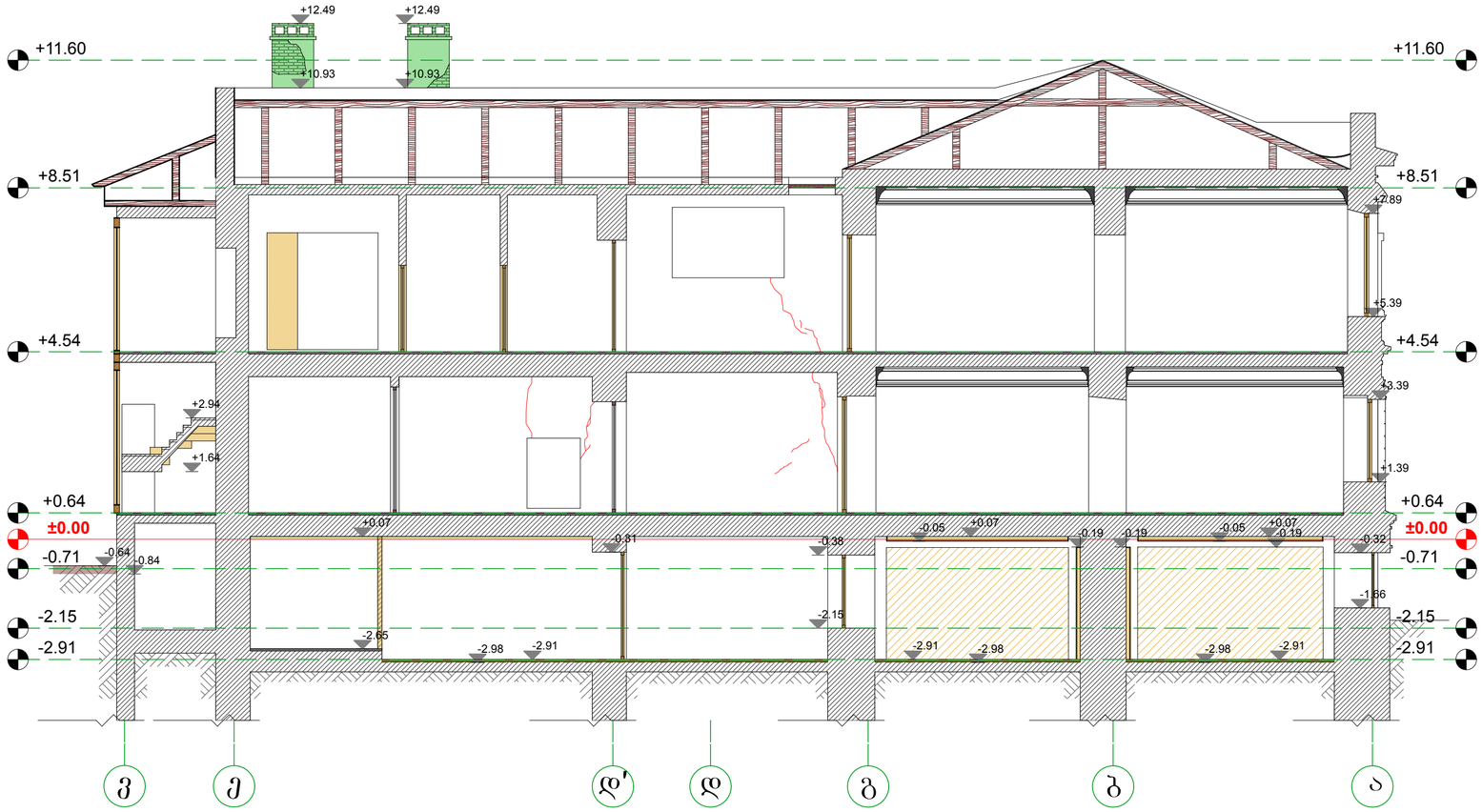


0 1 2 3 4 5 6 7 8 9 10

პირობითი აღნიშვნები:

- არქიტექტურული ნიშნული
- 0 — ღერძის ხაზი
- ბზარის
- მიწის მოჭრა
- მოხსნა
- გადაწყობა
- აგურის წყობა
- იატაკის დონის დაწევა

შენიშვნა:

ნახაზზე ზომები და ნიშნულები მოცემულია მეტრებში

| | | | |
|---|---|---|---|
| ილია ჭავჭავაძის ლიტერატურულ-მემორიალური მუზეუმის რეაბილიტაციის პროექტი | | | |
| ქ.თბილისი ი.ჯავახიშვილის №7 | | | მასშტაბი 1:100 |
| არქიტექტურული ნაწილი | | ფურცელი ა-29 | რაოდენობა 57 |
| სტადია | მ.პ. მოსახსნელი | ჭრილი 6-6 | |
| ა(ა)იპ თბილისის განვითარების ფონდი | | | დამკვეთი |
| შ.პ.ს. "იკორთა 2007" | | | შემსრულებელი |
| დირექტორი | | გ.ხურცილავა | |
| არქრესტავრატორი | | თ.ჯაბუნია | |
| არქრესტავრატორი | | გ.ხურცილავა | |
| არქიტექტორი | | ნ.შატბერაშვილი | |

# ჭრილი 7-7

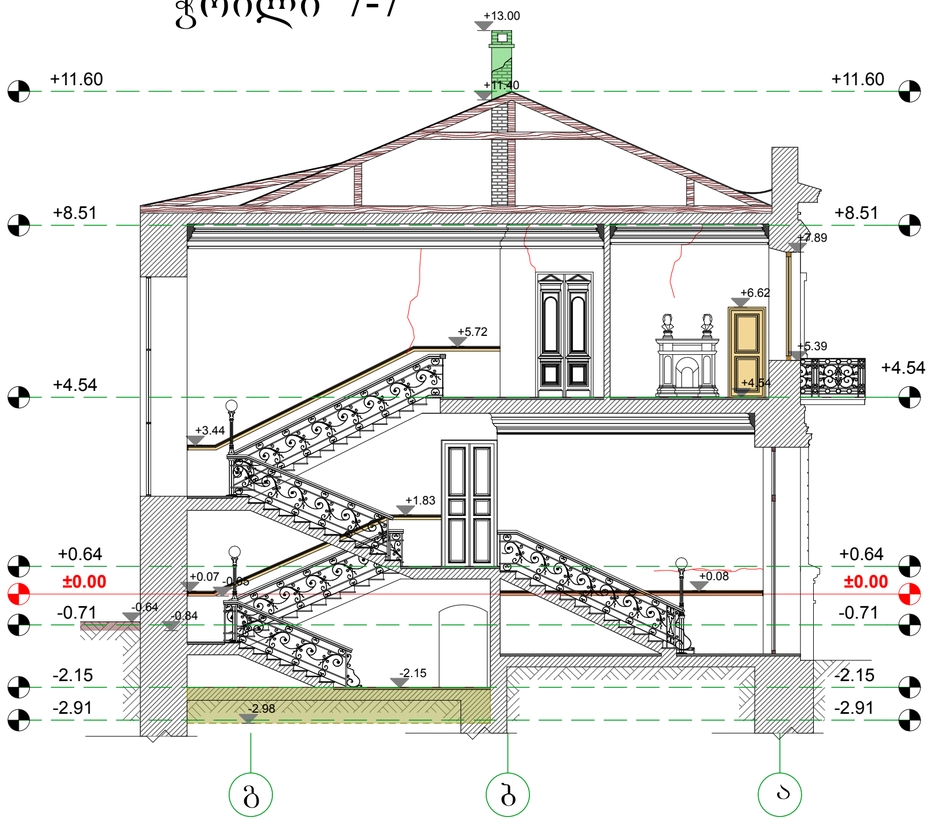


# ჭრილი 10-10

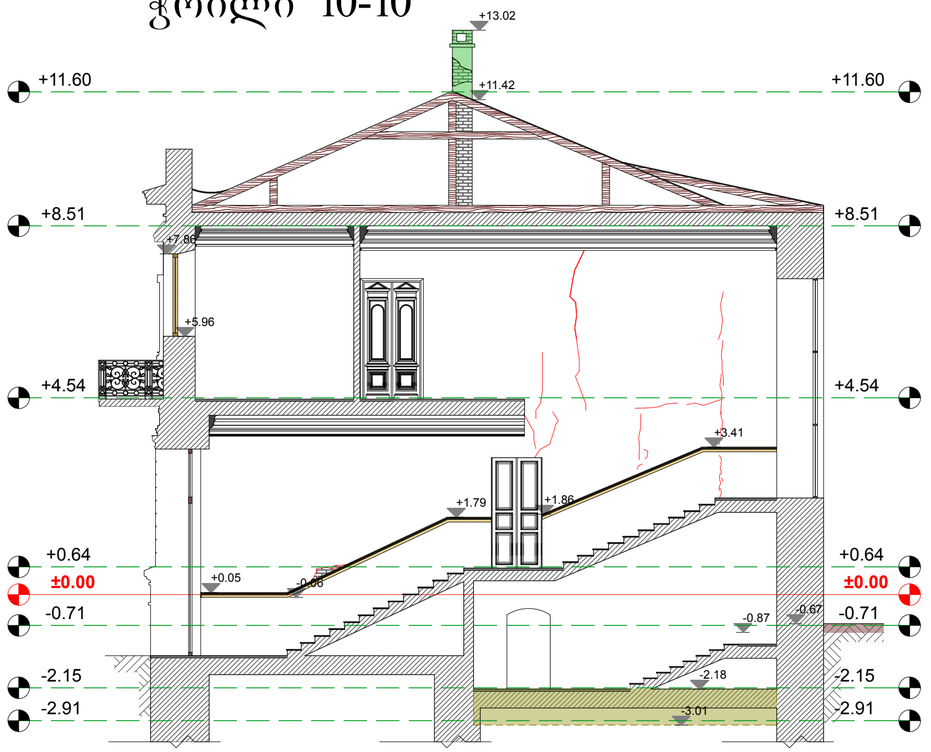


# ჭრილი 8-8

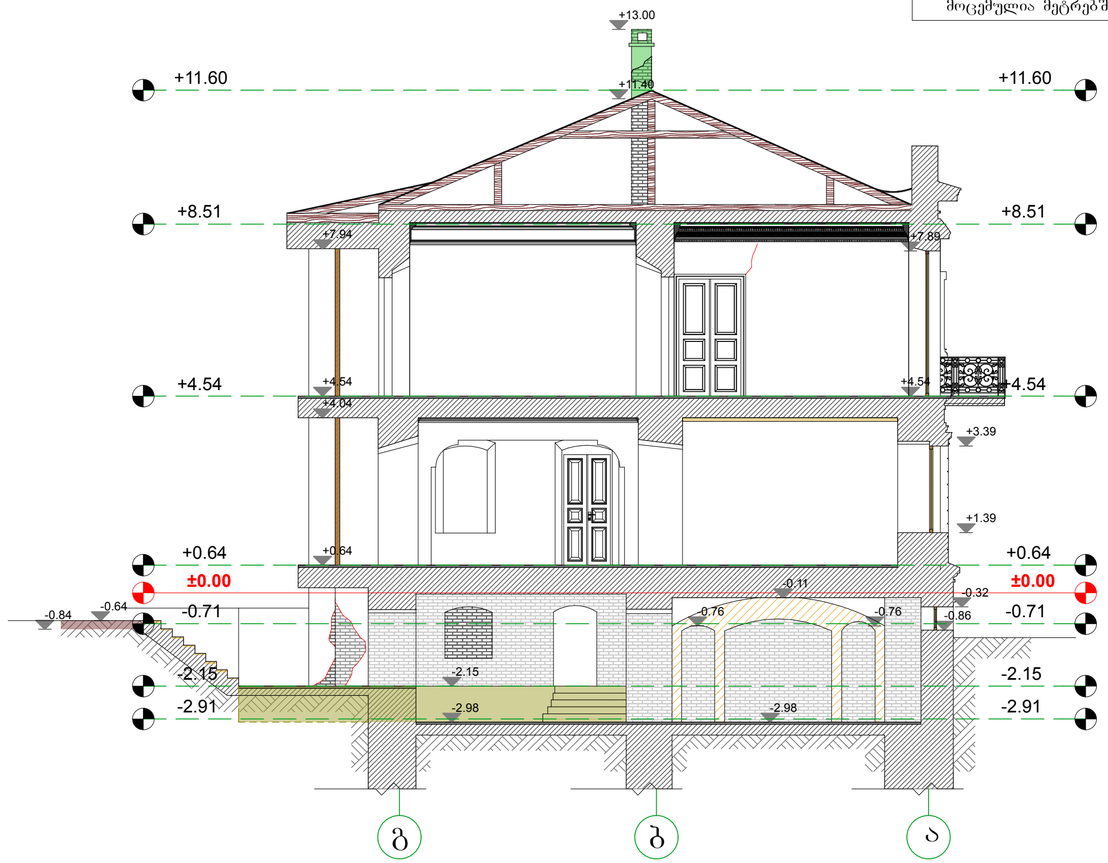


0 1 2 3 4 5 6 7 8 9 10

პირობითი აღნიშვნები:

- არქიტექტურული ნიშნული
- 0 — ღერძის ხაზი
- ბზარის
- მიწის მოჭრა
- მოხსნა
- გადაწყობა
- აგურის წყობა
- იატაკის დონის დაწევა

შენიშვნა:

ნახაზზე ზომები და ნიშნულები მოცემულია მეტრებში

| | | | |
|---|---|---|---|
| ილია ჭავჭავაძის ლიტერატურულ-მემორიალური მუზეუმის რეაბილიტაციის პროექტი | | | |
| ქობილისი ი.ჯაფარიშვილის №7 | | | მასშტაბი 1:100 |
| არქიტექტურული ნაწილი | | ფურცელი ა-30 | რაოდენობა 57 |
| სტადია | მ.პ. მოსახსნელი | ჭრილი 7-7; ჭრილი 8-8 და ჭრილი 10-10 | |
| ა(ა)იპ თბილისის განვითარების ფონდი | | | დამკვეთი |
| შ.პ.ს. "იკორთა 2007" | | | შემსრულებელი |
| დირექტორი | | გ.ხურცილავა | |
| არქიტექტორი | | თ.ტაბუნია | |
| არქიტექტორი | | გ.ხურცილავა | |
| არქიტექტორი | | ნ.შატბერაშვილი | |

# ჭრილი 9-9

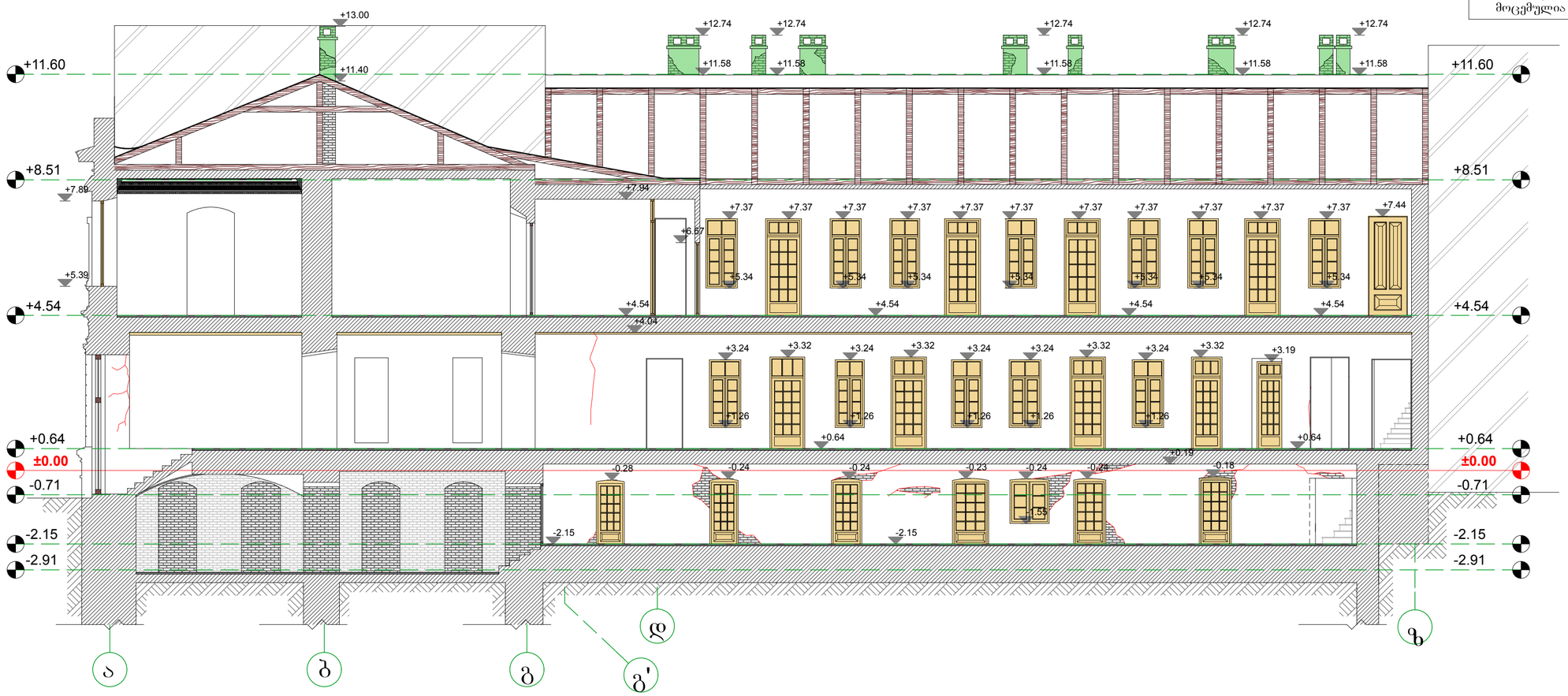


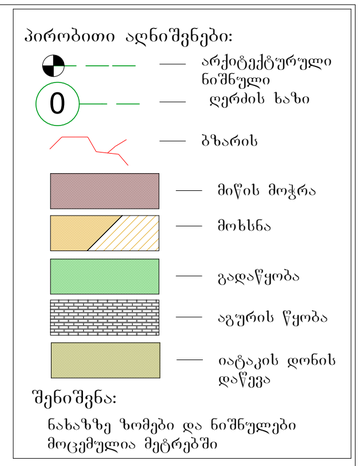


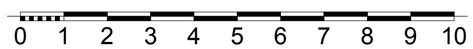


| | | | |
|---|---|---|---|
| ილია ჭავჭავაძის ლიტერატურულ-მემორიალური მუზეუმის რეაბილიტაციის პროექტი | | | |
| ქ.თბილისი ი.ჯავახიშვილის №7 | | | მასშტაბი 1:100 |
| არქიტექტურული ნაწილი | | ფურცელი ა-31 | რაოდენობა 57 |
| სტადია | მ.პ. მოსახსნელი | ჭრილი 9-9 | |
| ა(ა)იპ თბილისის განვითარების ფონდი | | | დამკვეთი |
| შ.პ.ს. "იკორთა 2007" | | | შემსრულებელი |
| დირექტორი | | გ.ხურცილავა | |
| არქიტექტორი | | ნ.შატბერაშვილი | |
| არქიტექტორი | | გ.ხურცილავა | |
| არქიტექტორი | | თ.ფაბუნია | |

ფასადის კედლის (დეკორატიული ელემენტების გარდა) არსებული ნალესობის მოხსნა

## მთავარი დასავლეთ ფასადი

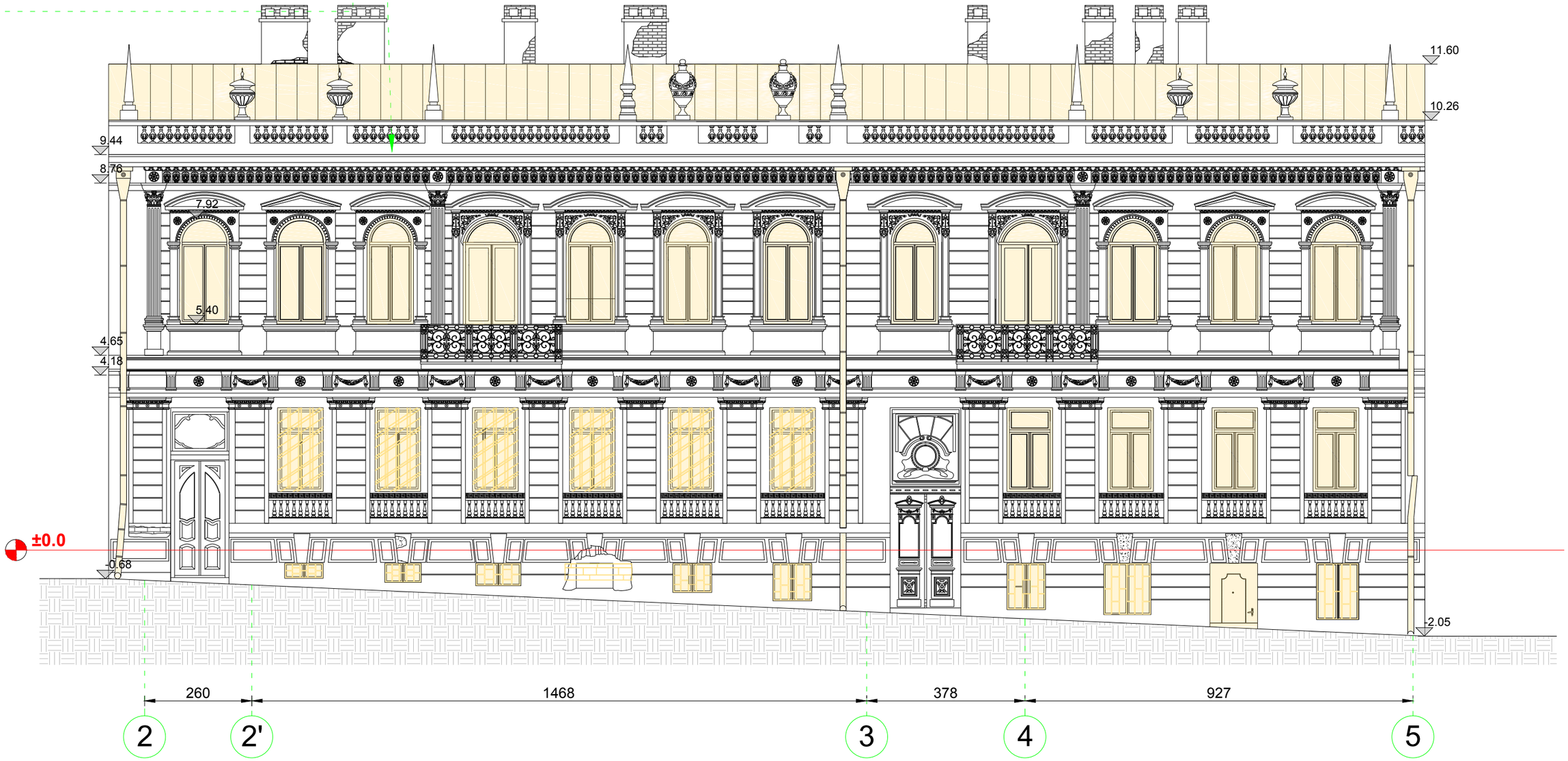


### პირობითი აღნიშვნები:

— არქიტექტურული ნიშნული

— მოხსნა

### შენიშვნა:

ნახაზზე ზომები და ნიშნულები მოცემულია სანტიმეტრებში

0 1 2 3 4 5 6 7 8 9 10

| | | | |
|---|---|---|---|
| ილია ჭავჭავაძის ლიტერატურულ-მემორიალური მუზეუმის რეაბილიტაციის პროექტი | | | |
| ქ.თბილისი ი.ჯავახიშვილის №7 | | | მასშტაბი 1:100 |
| არქიტექტურული ნაწილი | | ფურცელი ა-22 | რაოდენობა 57 |
| სტადია | მ/პ მოსახსნელი | მთავარი დასავლეთ ფასადი | |
| ა(ა)იპ თბილისის განვითარების ფონდი | | | დამკვეთი |
| | შ.პ.ს. "იკორთა 2007" | | შემსრულებელი |
| დირექტორი | | გ.ხურცილავა | |
| არქრესტავრატორი | | თ.გაბუნია | |
| არქრესტავრატორი | | გ.ხურცილავა | |
| არქიტექტორი | | ნ.შატბერაშვილი | |

ეზოს აღმოსავლეთ ფასადი

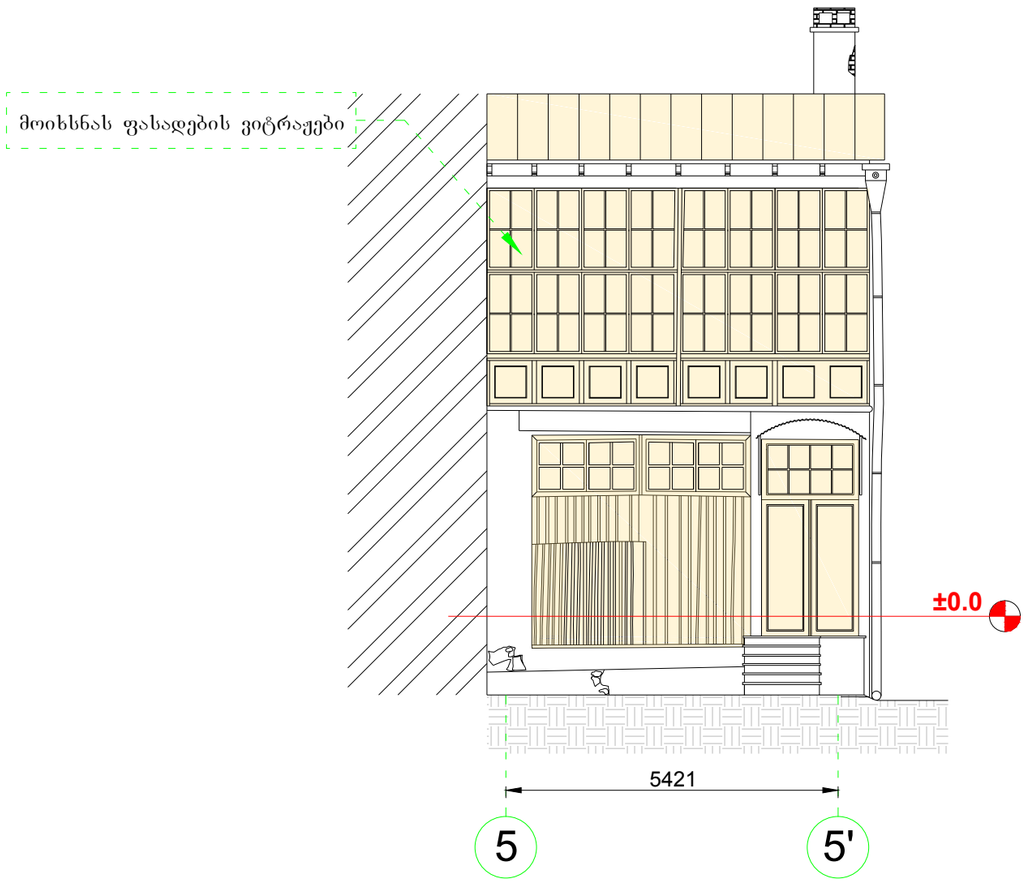


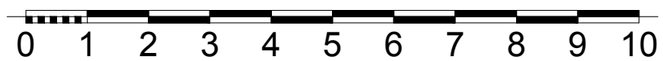


**პირობითი აღნიშვნები:**

— არქიტექტურული ნიშნული

— მოხსნა

**შენიშვნა:**

ნახაზზე ზომები და ნიშნულები მოცემულია სანტიმეტრებში

| | | | |
|---|---|---|---|
| ილია ჭავჭავაძის ლიტერატურულ-მემორიალური მუზეუმის რეაბილიტაციის პროექტი | | | |
| ქ.თბილისი ი.ჯავახიშვილის №7 | | | მასშტაბი 1:100 |
| არქიტექტურული ნაწილი | | ფურცელი ა-23 | რაოდენობა 57 |
| სტადია | მ/პ მოსახსნელი | ეზოს აღმოსავლეთ ფასადი | |
| ა(ა)იპ თბილისის განვითარების ფონდი | | | დამკვეთი |
| | შ.პ.ს. "იკორთა 2007" | | შემსრულებელი |
| დირექტორი | | გ.ხურცილავა | |
| არქრესტავრატორი | | თ.გაბუნია | |
| არქრესტავრატორი | | გ.ხურცილავა | |
| არქიტექტორი | | ნ.შატბერაშვილი | |