



სეტეკ

S O L U T I O N S

შემსრულებელი კომპანია: შპს "ჯეოტექსტ-სოლუშენს"

დამკვეთი კომპანია: შპს "ნსდ"

საპროექტო ობიექტი:

მრავალსართულიანი კომპლექსი

საინჟინრო ნაწილი:

ინტერნეტის მოწყობის პროექტი

ობიექტის მისამართი:

ქ. თბილისი, ანა პოლიტკოვსკაიას ქ. #16

ს/პ: 01.14.05.008.013

ინტერნეტის მოწყობის სისტემა

პროექტით გათვალისწინებულია ინტერნეტის მოწყობის სისტემა.

ქსელის მთავარი საკომუნიკაციო სასერვერო კარადაები განთავსდება: 18.45. ნიშნულზე 3-4/ბ-ბ ღერძებს შორის სასერვერო ოთახში. სასერვერომდე გაყვანილი იქნას FTP CAT 6 კაბელი, ქსელის კაბელის გაყვანილობა ხორციელდება ფილაში.

ინტერნეტის როუტერი დაყენებულია ყველა მაგიდასთან მინიმუმ 2 ცალი მოთხოვნის შესაბამისად.

კაბელები უკავშირდება უშუალოდ სასერვერო კარადას და მოთხოვნის შესაბამისად არ გვაქვს სართულზე ინდივიდუალური გამანაწილებელი სვიჩი. ინტერნეტის კაბელები გაივლის გახტაში და ამოვა სასერვერო ოთახში 18.45 ნიშნულზე.

ყველა სოფისა სართულზე გათვალისწინებულია Wifi როუტერები, რომლებიც უზრუნველყოფენ ყველა სივრცეში ინტერნეტის კავშირს.

კაბელების რაოდენობა აღებულია 20% იანი მცხოვრებით რეზერვისტივისა და დეფექტური კაბელების შემთხვევაში.

გეგმა ±0.00 ნიშნულზე



თბილისი 2024 წ	ფორმატი A3
პლენიფიკაცია	
	WIFI
	RJ 45 PORT
	სერვერის კარგა
	CAT6 CABLE

სარეკონსტრუქციო მონივრება
 გეგმავლუბუნების კომპლექსი
 საინჟინერო ნაწილი

ინჟინერების მოწყობის პროექტი

ობიექტის მისამართი:

ქ. თბილისი
 ანა კოლიტკოვსკაია # 16
 ს/კ: 01.14.05.008.013

თანამდებობა	გვარი	ხელმოწერა
დირექტორი	ი. ჯიშკარიანი	
პროექტ-მენეჯერი	თ. ზარაძე	
ინჟინერი	აგლაშვილი	
დაამუშავა		
დაამუშავა	შ.პ. "სს"	



შ.პ. "JETEX SOLUTIONS"
 ს/კ: 405462627
 მის: ქ. თბილისი, ლეონის ქუჩა N66
 ტელ: (+032) 2 83 - 13 - 13
 ელ.ფოსტა: INFOJETEX2018@GMAIL.COM

მასშტაბი:	1:200
თარიღი:	02.07.2024
ფურცელი:	1

გეგმა +4.05 ნიშნულზე

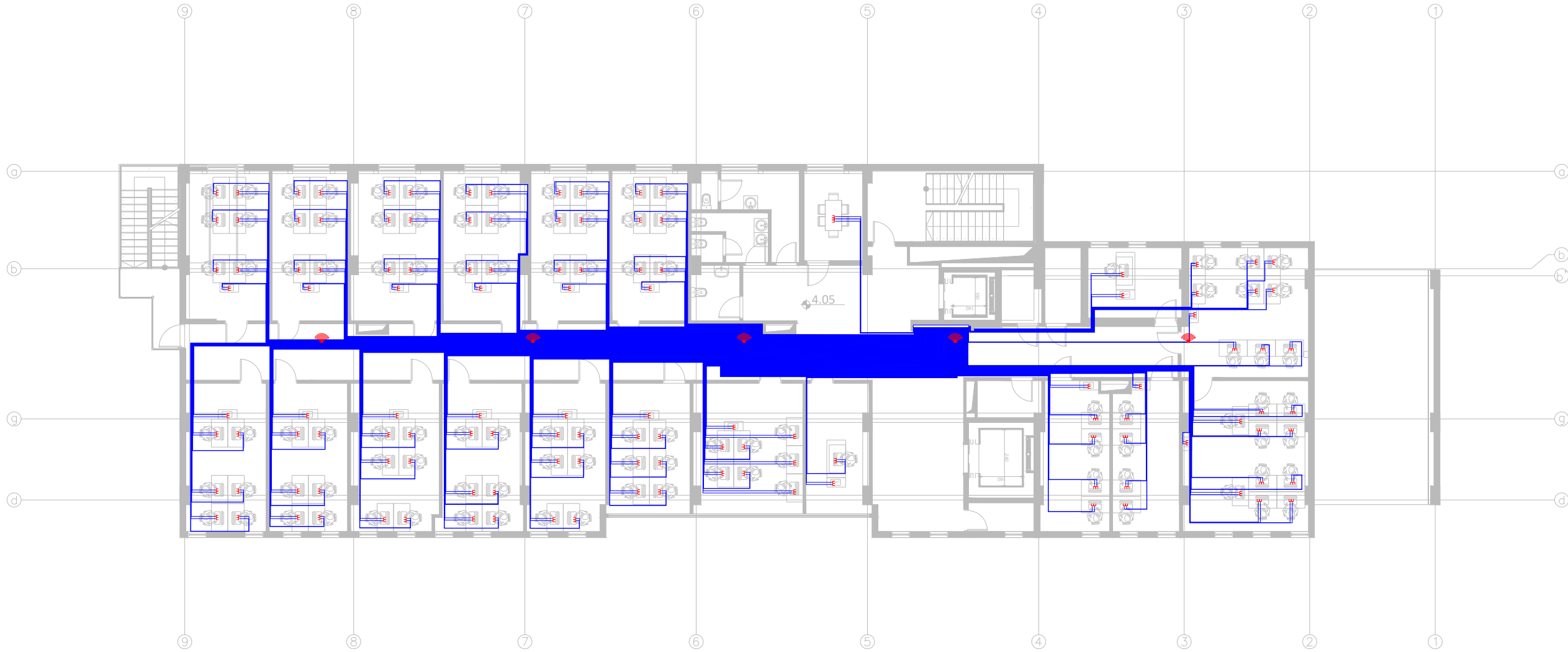

თბილისი 2024 წ	ფორმატი A3
პლანები	
	WIFI
	RJ 45 PORT
	სერვერის კარდა
	CAT6 CABLE

სარეგისტრაციო ობიექტი
გეგმავლუბნის კომპლექსი
 საინჟინერო ნაწილი

ინჟინერების მოწყობის პროექტი

ობიექტის მისამართი:
 ქ. თბილისი
 ანა პოლიტექნიკის # 16
 ს/კ: 01.14.05.008.013

თანამდებობა	გვარი	ხელმოწერა
დირექტორი	ი. ჯიშკარიანი	
პროექტ-მენეჯერი	თ. ზარაია	
ინჟინერი	აგაბაშვილი	
დაამუშავა		
დაამუშავა	შ.ს. "სს"	



შ.პ.ს. "JETEX SOLUTIONS"
 ს/კ: 405462627
 მის: ქ. თბილისი, ლვინის ქუჩა N66
 ტელ: (+032) 2 83 - 13 - 13
 ელ.ფოსტა: INFOJETEX2018@GMAIL.COM

მასშტაბი:	1:200
თარიღი:	02.07.2024
ფურცელი:	2

გეგმა +7.65 ნიშნულზე



თბილისი 2024 წ	ფორმატი A3
პლანგეგმა	
	WIFI
	RJ 45 PORT
	სერვერო კარდა
	CAT6 CABLE

სარეკონსტრუქციო მონივრება
გეგმავლუბუნებური კომპლექსი
 საინჟინერო ნაწილი
ინჟინერების მოწყობის პროექტი

ობიექტის მისამართი:
ქ. თბილისი
ანა პოლიტეკნიკური # 16
ს/კ: 01.14.05.008.013

თანამდებობა	გვარი	ხელმოწერა
დირექტორი	ი. ჯიშკარიანი	
პროექტ-მენეჯერი	თ. ზარაძე	
ინჟინერი	აგულაშვილი	
დაამუშავა		
დაამუშავა	შ.ს. "სს"	



შ.პ.ს. "JETEX SOLUTIONS"
 ს/კ: 405462627
 მის: ქ. თბილისი, ლვოვის ქუჩა N66
 ტელ: (+032) 2 83 - 13 - 13
 ელ.ფოსტა: INFOJETEX2018@GMAIL.COM

მასშტაბი:	1:200
თარიღი:	02.07.2024
ფურცელი:	3

გეგმა +11.25 ნიშნულზე

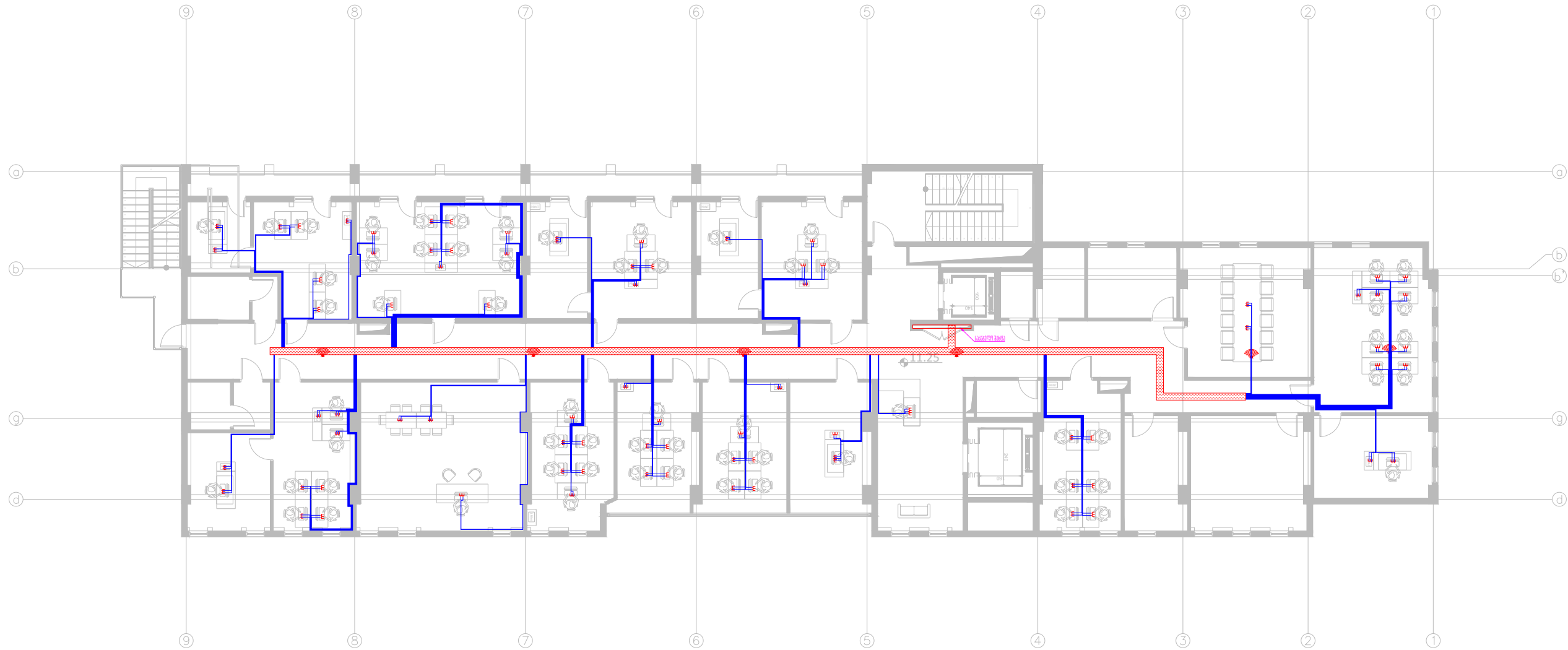

თბილისი 2024 წ	ფორმატი A3
კონსტრუქციები	
	WIFI
	RJ 45 PORT
	სერვერის კარდა
	CAT6 CABLE

სარეკონსტრუქციო მონიშვნა
გეგმავლუბუნებრივი კომპლექსი
 საინჟინერო ნაწილი
ინჟინერების მოწყობის პროექტი

მოხატვის მისამართი:
 ქ. თბილისი
 ანა პოლიტექნიკური # 16
 ს/კ: 01.14.05.008.013

თანამდებობა	გვარი	ხელმოწერა
დირექტორი	ი. ჯიშარიანი	
პროექტ-მენეჯერი	თ. ზარაძე	
ინჟინერი	აგუაშვილი	
დაამუშავა		
დაამუშავა	შ.ს. "სს"	



შ.პ.ს. "JETEX SOLUTIONS"
 ს/კ: 405462627
 მის: ქ. თბილისი, ლეონის ქუჩა N66
 ტელ: (+032) 2 83 - 13 - 13
 ელ.ფოსტა: INFOJETEX2018@GMAIL.COM

მასშტაბი:	1:200
თარიღი:	02.07.2024
ფურცელი:	4

ბეგმა +14.85 ნიშნულზე

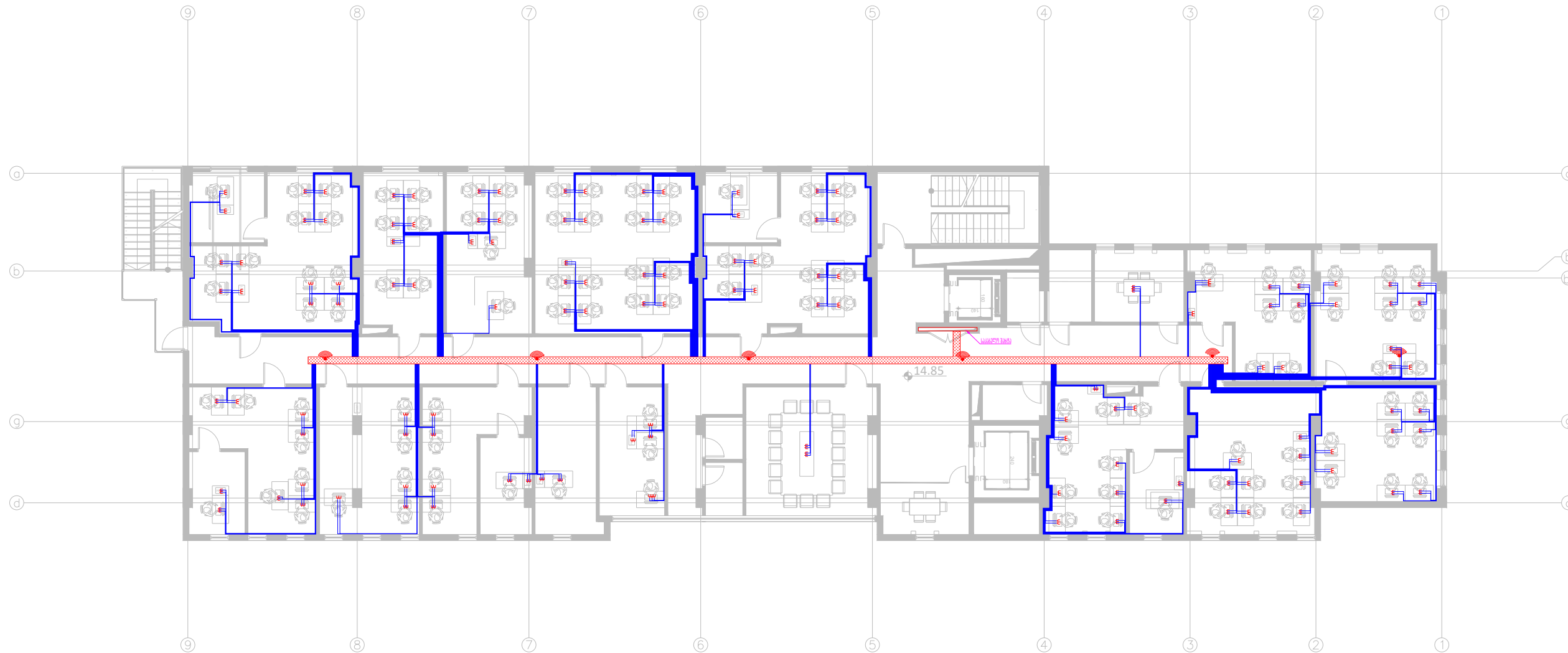

თბილისი 2024 წ	ფორმატი A3
პლანგრაფი	
	WIFI
	RJ 45 PORT
	სერვერის კარგა
	CAT6 CABLE

სარეკონსტრუქციო დოკუმენტი
გრაფიკული ნაწილი
 სანქციონირებული

ინჟინერის მოწოდების პროექტი

მოქმედის მისამართი:

ქ. თბილისი
 ანა კოლმედიანის ქ. # 16
 ს/ქ: 01.14.05.008.013

MEP SYSTEMS DESIGN

თანამდებობა	გვარი	ხელმოწერა
დირექტორი	ი. ჯიშკარიანი	
პროექტ-მენეჯერი	თ. ზარაძე	
ინჟინერი	აგაპაშვილი	
დაამუშავა		
დაამუშავა	შ.ს. "სს"	



შ.პ.ს. "JETEX SOLUTIONS"
 ს/ქ: 405462627
 მის: ქ. თბილისი, ლეონტიძის ქუჩა N66
 ტელ: (+032) 2 83 - 13 - 13
 ელ.ფოსტა: INFOJETEX2018@GMAIL.COM

მასშტაბი:	1:200
თარიღი:	02.07.2024
ფურცელი:	5

გეგმა +18.45 ნიშნულზე

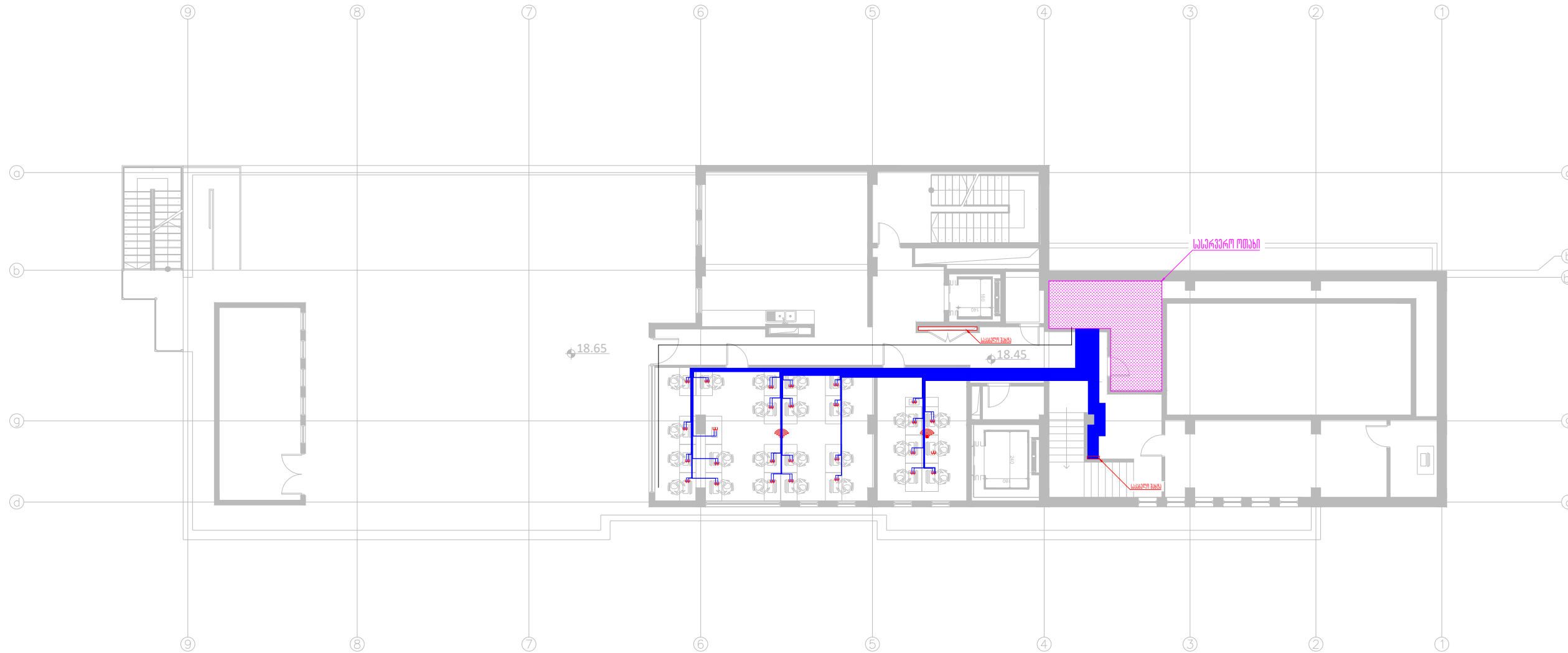

თბილისი 2024 წ	ფორმატი A3
პლანები	
	WIFI
	RJ 45 PORT
	სერვერთაბა
	CAT6 CABLE

სარეგისტრაციო ობიექტი
გეგმვა
 სინქრონიზებული

ინჟინერების მოწყობის პროექტი

ობიექტის მისამართი:
 ქ. თბილისი
 ანა პოლიტექნიკის # 16
 ს/კ: 01.14.05.008.013

თანამდებობა	გვარი	ხელმოწერა
დირექტორი	ი. ჯიშარიანი	
პროექტ-მენეჯერი	თ. ზარაძე	
ინჟინერი	აგაბაშვილი	
დაამუშავა		
დაამუშავა	შ.ს. "სს"	



შ.პ.ს. "JETEX SOLUTIONS"
 ს/კ: 405462627
 მის: ქ. თბილისი, ლვოვის ქუჩა N66
 ტელ: (+032) 2 83 - 13 - 13
 ელ.ფოსტა: INFOJETEX2018@GMAIL.COM

მასშტაბი:	1:200
თარიღი:	02.07.2024
ფურცელი:	6

გეგმა +21.10 ნიჰნულზე

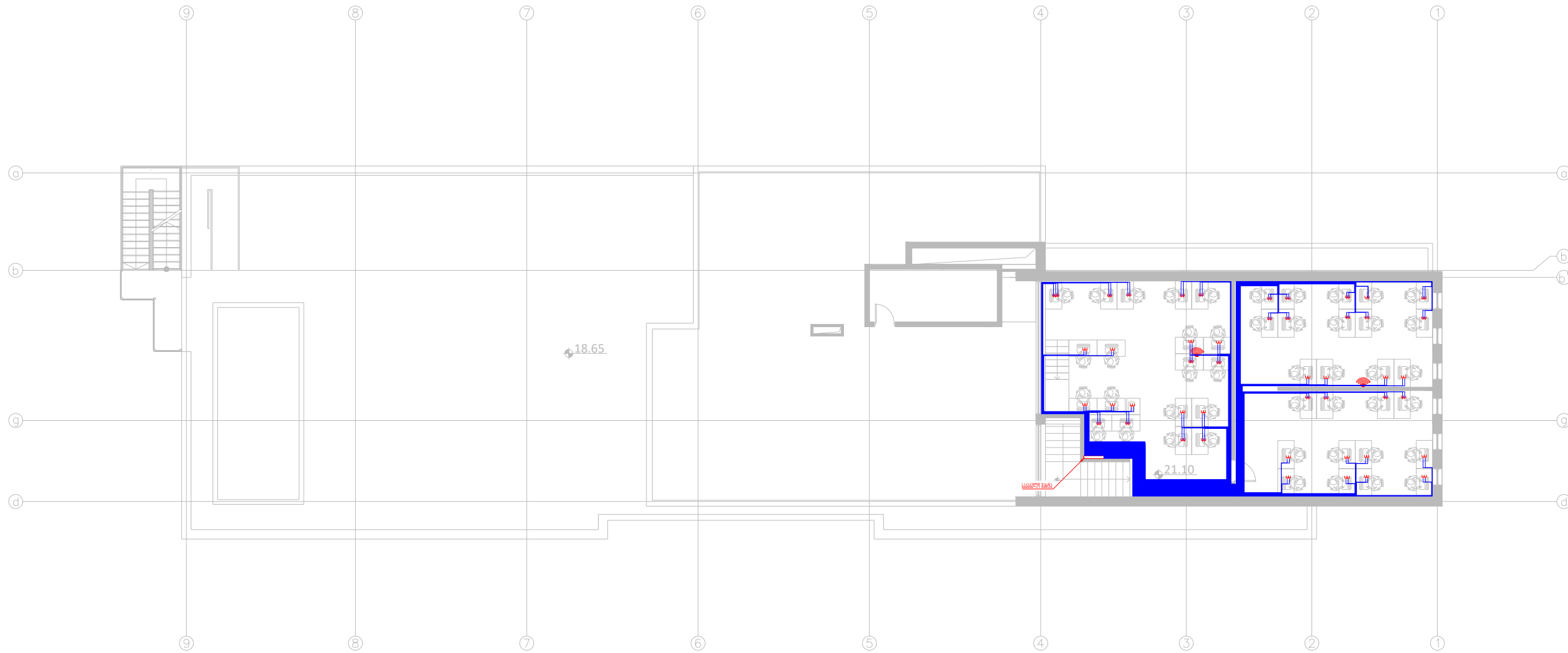

თბილისი 2024 წ	ფორმატი A3
პლანები	
	WIFI
	RJ 45 PORT
	სერვერის კარდა
	CAT6 CABLE

სარეგისტრაციო ობიექტი

გრაფიკული პროექტი

საინჟინერო ნაწილი

ინჟინერის მოწოდების პროექტი

ობიექტის მისამართი:

ქ. თბილისი
ანა პოლიტექნიკის # 16
ს/კ: 01.14.05.008.013



თანამდებობა	გვარი	ხელმოწერა
დირექტორი	ი. ჯიშკარიანი	
პროექტ-მენეჯერი	თ. ზარაძე	
ინჟინერი	აგაპოვილი	
დაამუშავა		
დაამუშავა	შ.ს. "სს"	



შ.ს. "JETEX SOLUTIONS"
ს/კ: 405462627
მის: ქ. თბილისი, ლვინის ქუჩა N66
ტელ: (+032) 2 83 - 13 - 13
ელ.ფოსტა: INFOJETEX2018@GMAIL.COM

მასშტაბი:	1:200
თარიღი:	02.07.2024
ფურცელი:	7

ინტერნეტის მოწყობის სქემა



თბილისი 2024 წ	ფორმატი A3
პლანგენები	
	WIFI
	RJ 45 PORT
	სერვერო კარდა
	CAT6 CABLE

სარეკონსტრუქციო მონივრება

გრაფიკული და ტექნიკური დოკუმენტაცია

საინჟინერო ნაწილი

ინტერნეტის მოწყობის პროექტი

მოხელის მისამართი:

ქ. თბილისი
ანა პოლიტოვსკაია # 16
ს/ქ: 01.14.05.008.013

MEP SYSTEMS DESIGN

თანამდებობა	გვარი	ხელმოწერა
დირექტორი	ი. ჯიშკარიანი	
პროექტ-მენეჯერი	თ. ზარაძე	
ინჟინერი	აგულაშვილი	
დაამუშავა		
დაამტკიცა	შ.ს. "სს"	



შ.პ.ს. "JETEX SOLUTIONS"
 ს/ქ: 405462627
 მის: ქ. თბილისი, ლვინის ქუჩა N66
 ტელ: (+032) 2 83 - 13 - 13
 ელ.ფოსტა: INFOJETEX2018@GMAIL.COM

მასშტაბი:	1:200
თარიღი:	02.07.2024
ფურცელი:	8